

Handwritten tag with illegible text, possibly a date or identification number.

1978



1 - - - 2000



Handwritten text on the left edge of the page, possibly a date or reference number.

TRONIC

מסמך מס' 111/1111111111



PHOTOGRAPH BY [unreadable]

LEDER U. LEDERWARENFABRIK
JOSEF HÖLTKO
GOCH-RHEINLAND / SEIT 1890

L dz

w trakcie

opiekę nad **Flexble Points** (rodzaj i przebieg choroby) **Sholto Elite Spring** (charakterystyka śladu przedmiotowego) **Flexble Points** (nazwa przedmiotu zabezpieczonego) **W. J. J. J.** (nazwisko oraz podpis osoby dokonującej zabezpieczenia)

ŚLAD/PRZEDMIOT- NR

(niezawodzi! data)

ujawniono

(miejsce ujawnienia śladu/przedmiotu)

ujawniony ślad/przedmiot sfotografowano/zabezpieczono w całości

(obis sposobu zabezpieczenia technicznego)

a następnie trwale połączono z metryczką ślad/przedmiot zabezpieczy

(swadek)

G. J. J. J.

(nazwa przedmiotu zabezpieczonego)

*) nieopracowane skwełki

L.dz

w trakcie

ŚLAD/PRZEDMIOT* Nr

7

Gruźbany

(miejscowość i data)

ujawniono

opisali: Kubiś, Nawa, Melonow & Pura
Odm. (rodzaj przelotu czy innaśi procesowej, miejsce prowadzenia i data)

(miejsce ujawnienia śladu/przedmiotu*)

Ślad/przedmiot* w postaci

w Słusko inwers Marek
SŁUSKO

(charakterystyka śladu/przedmiotu*)

ujawniany ślad/przedmiot* sfofografowano/zabezpieczono*

w kolor

(opis sposobu zabezpieczenia technicznego)

a następnie twnie połączono z metryczką ślad/przedmiot* zabezpieczył

(świadek)

G. T. L. K. (imię i nazwisko oraz podpis osoby dokonującej zabezpieczenia)

(opowiadaj czynności)

* nieporozumienie skreślić

21/11/2008

71 INC 000001



AKT
IS

2 / 0008

1

2100000000



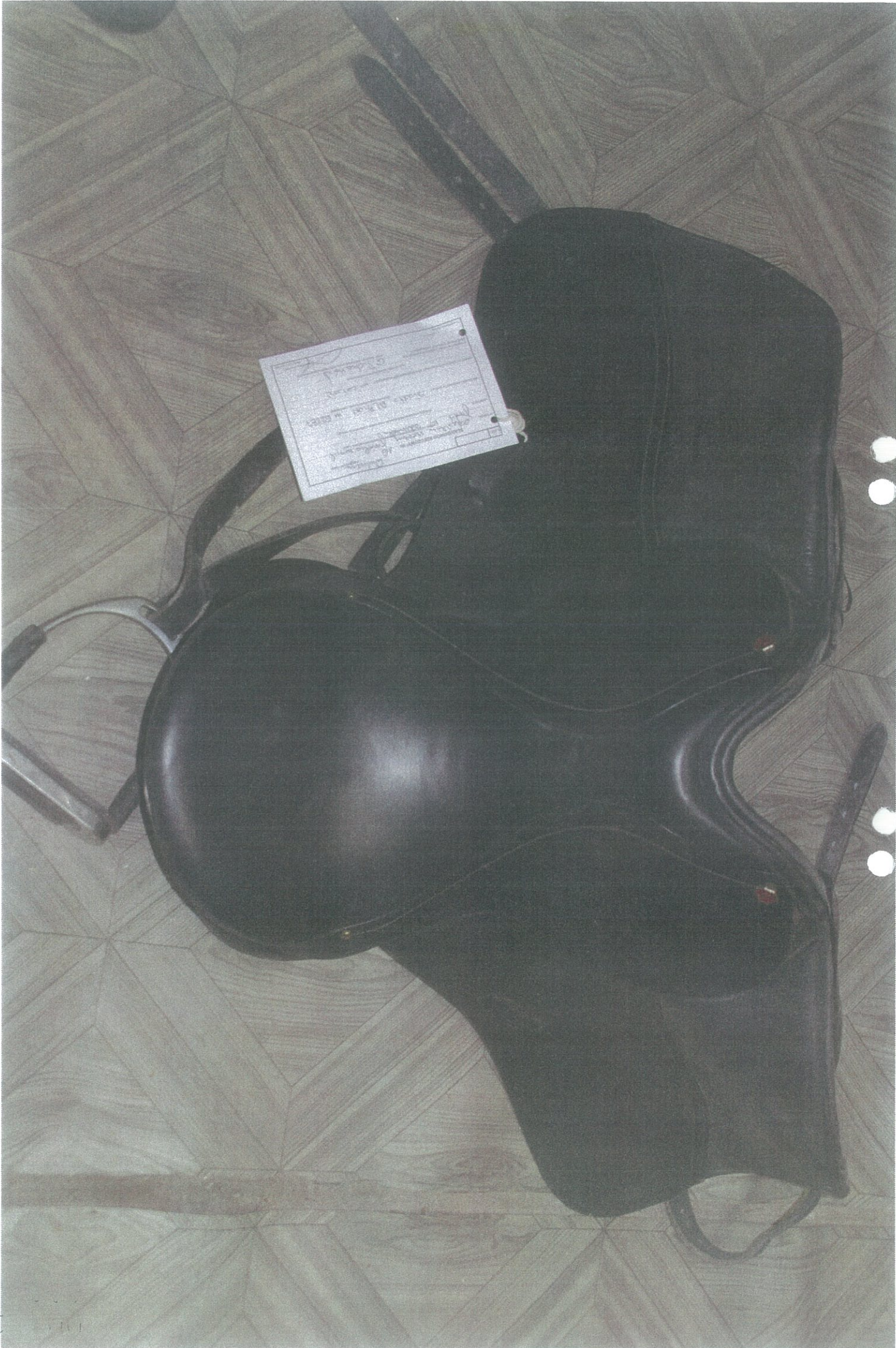

WILSON

10/11



8/45/2012



81031 02101 A

Licz []
 W roku []
 Właściciel []
 Uprawnienie []
 SŁADPRZEDMIOT N° 3
 Główny []
 Sładprzebiegi w postaci []
 Flexide []
 w []
 Sładprzebiegi "słodopłynny" []
 a nadpłynne []
 Sładprzebiegi "abazynowy" []
 Główny []
 M-41, Zam. 1185203

8 / DSC 0266



55 P/101/2012

WALSALL ENGLAND
Windsor
HAND CRAFTED



0091512011



P/AC/Hand 0

L dz

Glebonye
(miejscowość i data)

ŚLAD/DOWÓD RZECZOWY* NR 10

w trakcie

opryski w korytarzu przedmiot czynności procesowej, miejsce prowadzenia i data)
 19.05.2014

ujawniono

(miejsce ujawnienie śladu/dowodu rzeczowego i zastosowana metoda)

śląd/dowód rzeczowy* w postaci

śladki Produced Cognac
Bolsa Parkhela

(charakterystyka śladu/dowodu rzeczowego)

ujawniono ślad/dowód rzeczowy* sfotografowano/zabezpieczono*

(opis sposobu zabezpieczenia technicznego)

G. T. Glubonye

(imię i nazwisko oraz podpis osoby dokonującej zabezpieczenia)

(świadek)

niezbędne skreślić

(produkcja czynności)
16-87 Zam. 535/98

Handwritten receipt or invoice on a white card, placed on the saddle. The text is partially obscured but includes fields for "Name", "Address", "City", "State", and "Zip". There are also some illegible handwritten notes and a signature at the top.





11/18/2003 7:00 PM



2015-11-21

L.dz.

w trakcie

ŚLAD/DOWÓD RZECZOWY* Nr 11

(miejscowość i data)

Gniezno

Opole 12.05.2008
Kp. Osiwalski (rodzaj przedmiotu czynności procesowej, miejsce prowadzenia i data)
Ameliorczyk
Pier

ujawniono

(miejsce ujawnienia śladu/dowodu rzeczowego i zastosowana metoda)

śladowód rzeczowy* w postaci

SLADKI SŁADKI w 50608
SLADKI SLTKI
(charakterystyka śladu/dowodu rzeczowego)

ujawniono ślad/dowód rzeczowy* sfotografowano/zabezpieczono* u celowni

opis sposobu zabezpieczenia technicznego

a następnie linie połączone z metryczką ślad/dowód rzeczowy* zabezpieczony

opis rodzaju zabezpieczenia technicznego
opis rodzaju śladu/dowodu rzeczowego

(opis rodzaju)

(miejscowość i data)

Ameliorczyk
Ms-67 Zam. 8335/04

001111000000



20141500100

dz

SLAD/DOWÓD RZECZOWY* NR 12

Glubcanye (miejscowość i data)

Wzrost

Opis: 200 cm, ciemne włosy, ciemne oczy, miejsce prowadzenia i data) 01.11.1981

Wzrost

(miejsce użycienia śladu dowodu rzeczowego i zastosowana metoda)

Ślad dowodu rzeczowy* w postaci

Śladka Ken Tam Penelope (charakterystyka śladu dowodu rzeczowego) W 1257101

Ślad dowodu rzeczowy* sfotografowano/zabezpieczono*

(opis sposobu zabezpieczenia technicznego)

z następnym urwale połączono z metryczką śladu dowodu rzeczowy* zabezpieczył

G. T. 11.11.81 (imię i nazwisko oraz podpis osoby dokonującej zabezpieczenia)

(swadek)

(POW. CZYNNOSCI)

Ms-67, Zap. 83/S/94

Wzrost



2-1-50-208



11/18/2020 11:17:00 AM



11/1/2000



16/11/2011 21



16/05/02 88

2

4774180
305

161 N 51 200 100

00



1111111111

Lp. dz.

w trakcie

ujawniono

SLAD/DOWÓD RZECZOWY Nr 16

(miejscowość i data)

opis śladu mechanicznego
Przedmiot: pękki materiał
Miejsce prowadzenia i data: 16.06.2018

(miejscowość ujawnienia śladu/dowodu rzeczowego i zastosowana metoda)

ślad/dowód rzeczowy w postaci

Śladu ALBION w G2283

(charakterystyka śladu/dowodu rzeczowego)

ujawniono ślad/dowód rzeczowy sfotografowano/zabezpieczono w całości

(opis sposobu zabezpieczenia technicznego)

a następnie inwale połączone z matryczką ślad/dowód rzeczowy zabezpieczył

G. Siedziński
(imię i nazwisko oraz podpis osoby dokonującej zabezpieczenia)

(swiadek)

Udzielający czynności

Ms.67. Zam. 83/S/98

L. dz.

ŚLAD DOWÓD RZECZOWY* Nr 17

Gulbaryk
(miejsce i data)

w trakcie

opiekun
K. S. S.

Przedmiotem (nazwa przedmiotu i data)

ujawniono

(miejsce ujawnienia śladu dowodu rzeczowego i zastosowana metoda)

śladowód rzeczowy* w postaci

zdjęcie
charakterystyka śladu dowodu rzeczowego

ujawniono śladowód rzeczowy* sfotografowano/zabezpieczono*

(opis sposobu zabezpieczenia technicznego)

a następnie twaie połączone z metryczką śladowód rzeczowy* zabezpieczył

G. S. Leonard
(imię i nazwisko oraz podpis osoby dokonującej zabezpieczenia)

(wzrost)

(podpis)

1111 202



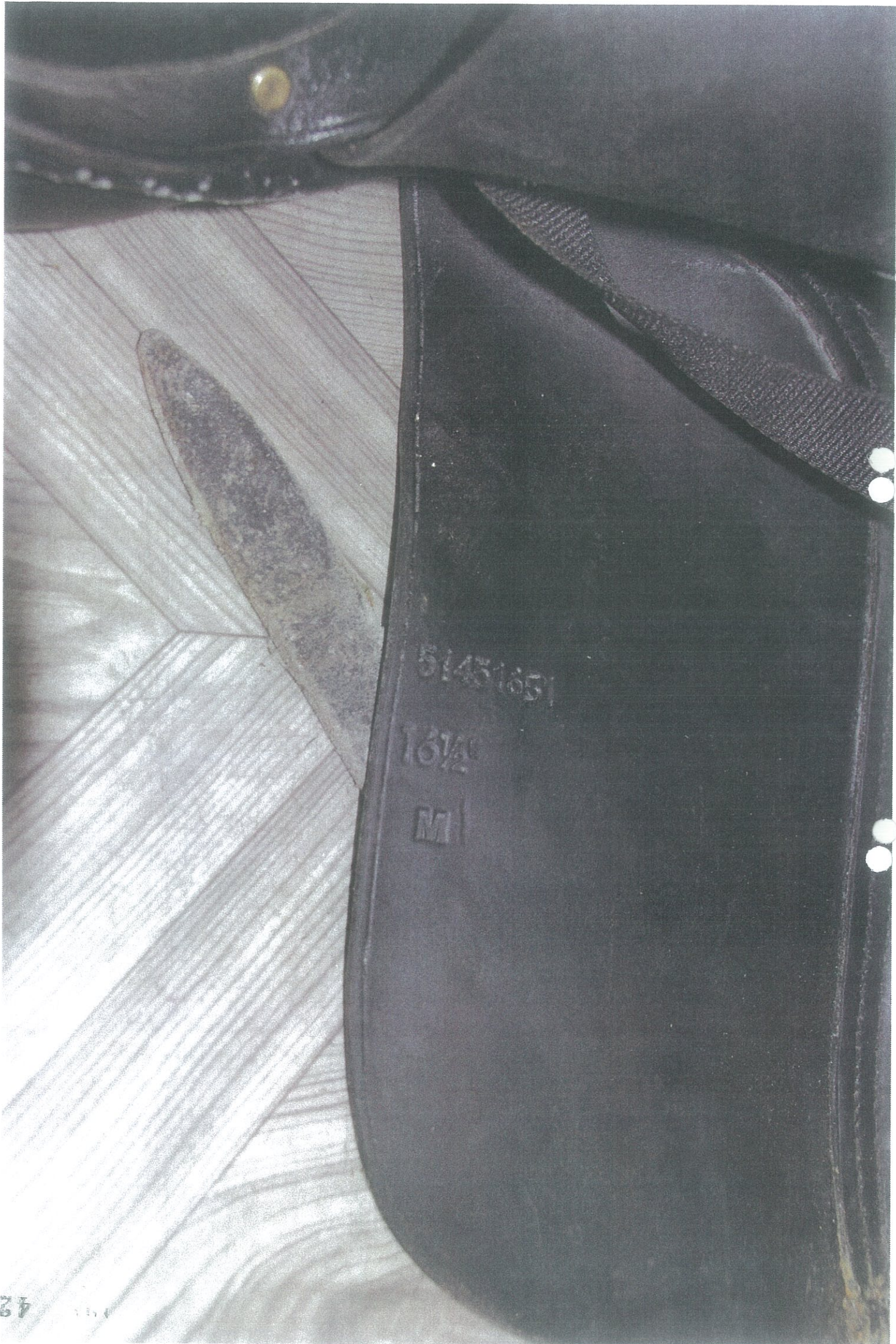

51451651

16 1/2

M

111

421

LpDZ

[Empty box for LpDZ]

ŚLAD/PRZEDMIOT NR

(nieświadczyć i data)

akcie

rodzaj i przedmiot czynności rejestrowanej (miejsce prowadzenia i data)

ujawniono

(miejsce ujawnienia śladu/przedmiotu)

ślad/przedmiot w postaci

Spółka Czynny Ciernicki
Kamień 1100 W. K. S. P. A.

(charakterystyka śladu/przedmiotu)

ujawniony ślad/przedmiot sfiotografowano/zabezpieczono

(opis sposobu zabezpieczenia technicznego)

z następną trwałą połączone z metryczką ślad/przedmiot zabezpieczył

(imię i nazwisko oraz podpis osoby dokonującej zabezpieczenia)

(świadek)

(prowadzący czynności)

Ważne skreślić

Ms-67 Zurn 142/S/2006

1P/NC. mm

COUNTY
SADDLERY
MADE IN ENGLAND

101 N 77 2200 1 257

12030174

12030174

Smith
COMMERCIAL
ST. LOUIS, MO.
WIDE MOUTH BAND
17 1/2 MM

101 1/2 02

42

32911821

ALC. 49



50

50



7111111111

51

IM
IM
IM

57
2
2
0
2
0
2



71412-01

51
39

L. 02

ŚLAD/DOWÓD RZECZOWY* NR

23

Gubryne

(miejsce - data)

Prze

M. 14.01.01

Wzrostki - meau
Wzrostki - meau

(nazwa przedmiotu czynności procesowej, miejsce dokazania i data)

(miejsce ujawnienia śladu/dowodu rzeczowego, zastosowana metoda)

Wzrostki w SAKSADOL

Wzrostki

(charakterystyka śladu/dowodu rzeczowego)

Wzrostki

Ślad/dowód rzeczowy* w postaci

ślad/dowód rzeczowy* sfotografowano/zabezpieczono*

ujawnioł

(opis sposobu zabezpieczenia technicznego)

G. T. Lewi

(imię i nazwisko oraz podpis osoby dokonującej zabezpieczenia)

Wzrostki

a następnie: ślad/dowód rzeczowy* zabezpieczony

Wzrostki

* niepodlegające skredal

MALMÖ

KIRCHNER
SATTLERWARENFABRIK GMBH
GERMANY
Sattelmacher

GEO. MEYER
SATTELMACHER
MÜNCHEN

21/12/2001 07

67000 54/12



7/11/88 250/1/1/1









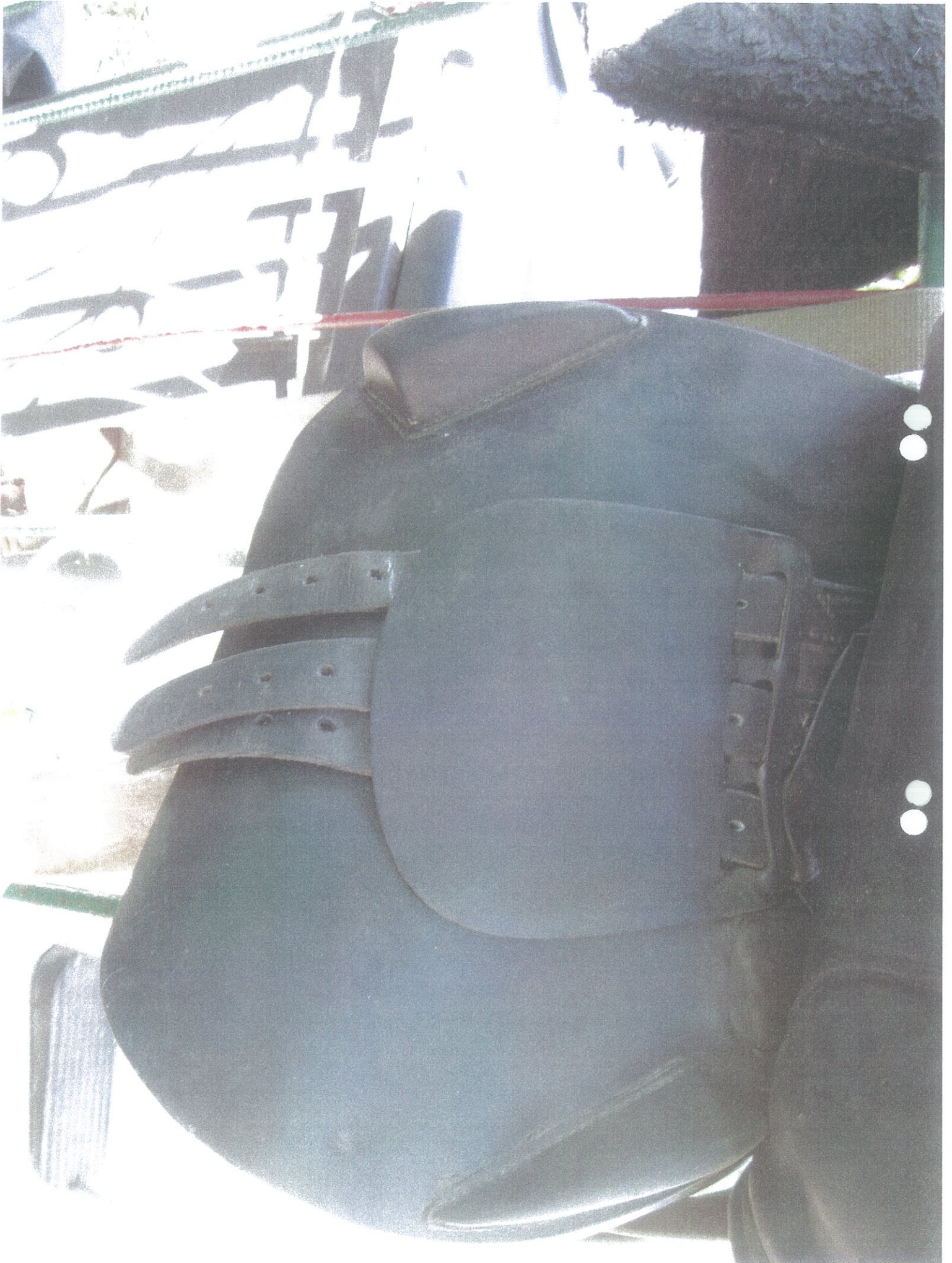







03234

27

















































6 17:04



6 17:01





6:17:01



6 17:01



6 1701



6 17:01

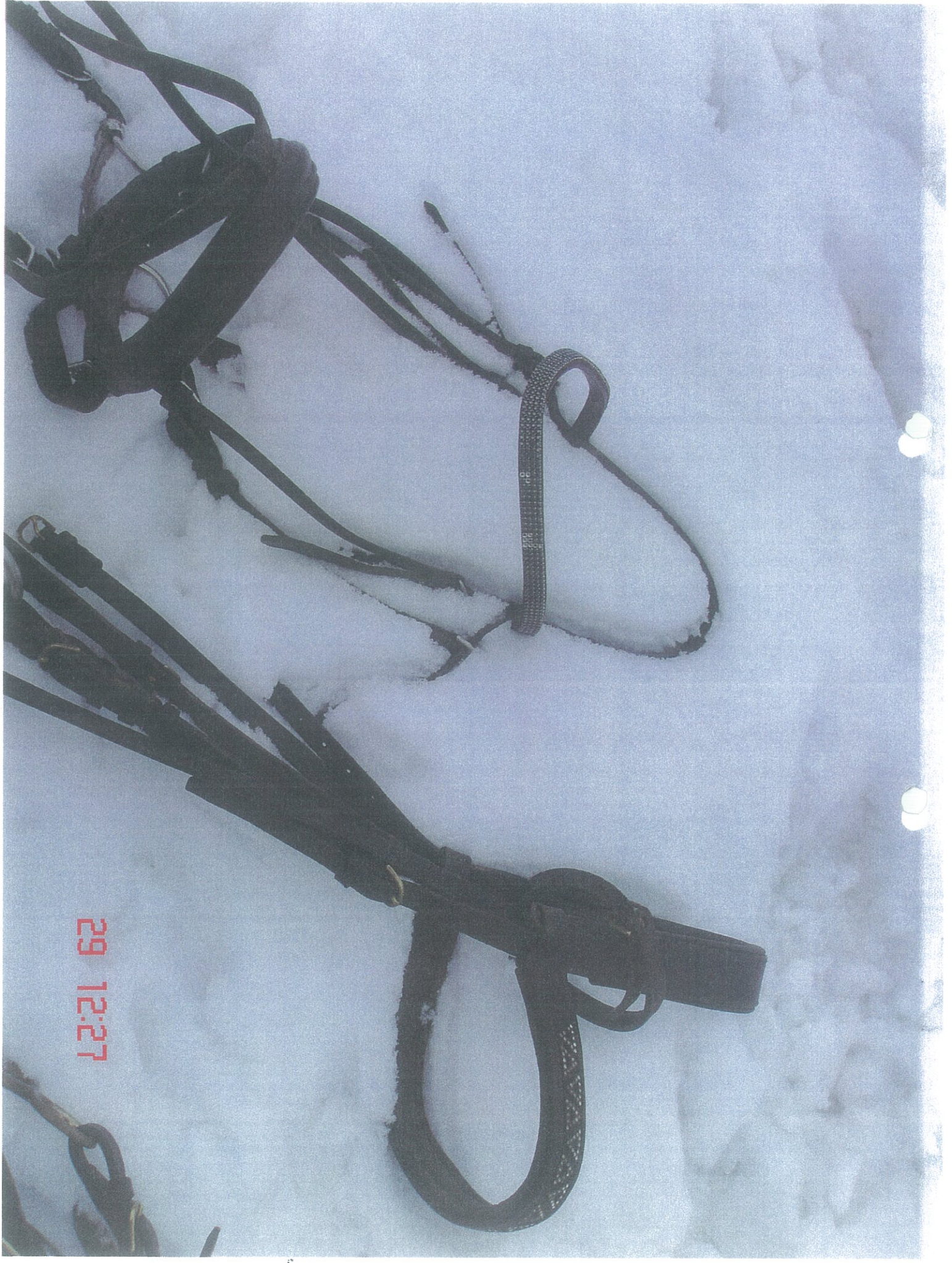

29 12:27



w trakcie

ŚLAD/PRZEDMIOT N°

160

Galibayev
(miejscowość/strona)

ujawniono

osoba/instytucja (podmiot, przedmiot czy/innego podmiotu; miejsce prowadzenia i data)

Prze

(miejsce ujawnienia śladu/przedmiotu)

Ślad/przedmiot w postaci

Podkowa

no-shock

lubu zielonego

NRSADDLES DK

(charakterystyka śladu/przedmiotu)

ujawniany ślad/przedmiot sifologizowano/zabezpieczono*

(opis sposobu zabezpieczenia technicznego)

a następnie trwał połączono z matryczką ślad/przedmiot zabezpieczył

(swiadek)

(imię i nazwisko oraz podpis osoby dokonującej zabezpieczenia)

[Signature]

*) nieopracowana strona

№ 47 Zm. 14/2020/20

100/100 08



H. D. M. & Co. N. Y.

Handwritten text, possibly a date or initials, located at the bottom left corner of the page.





101
101

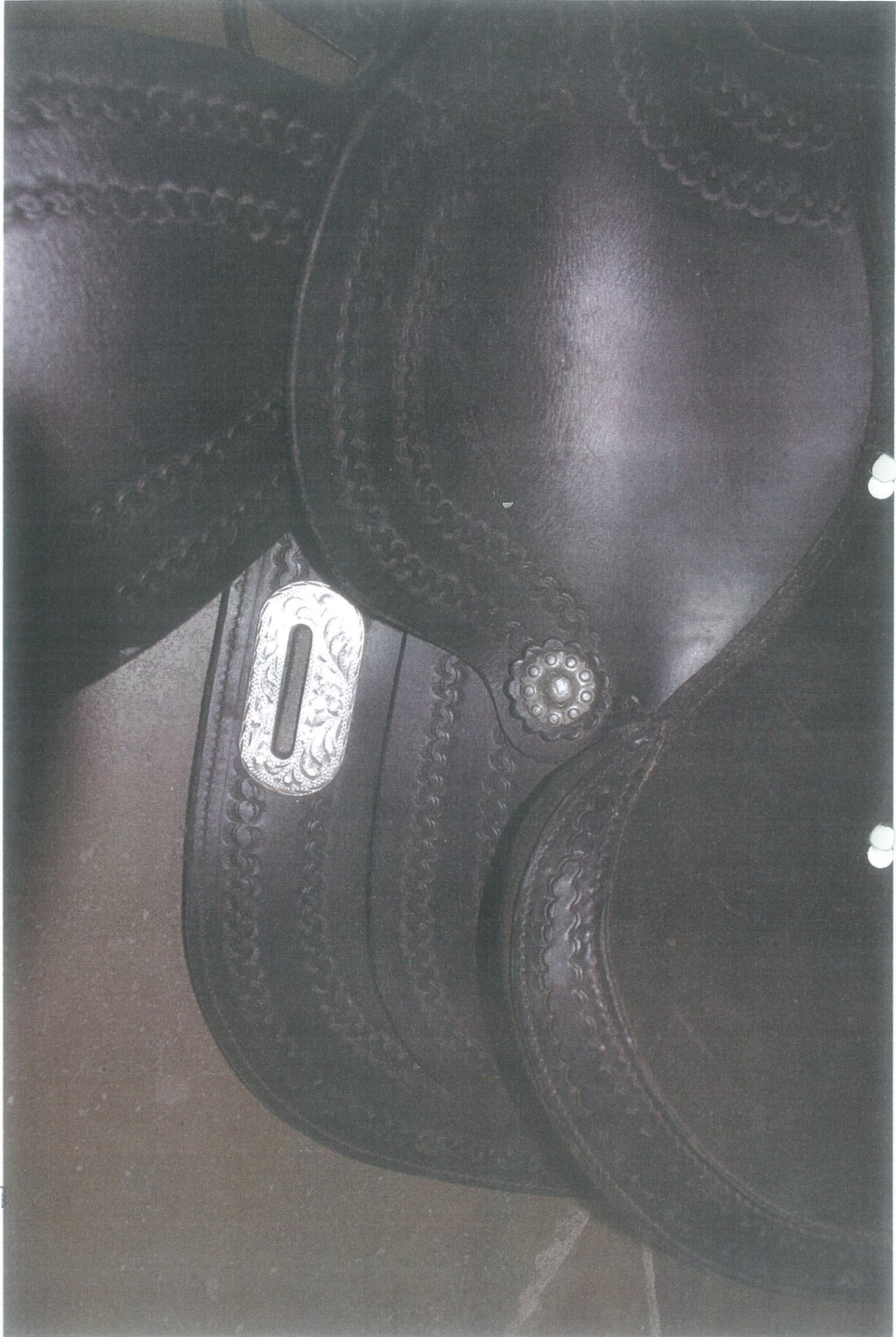

1081 Miller Ave. A



1-81-2000

1 9 | K81 0-014

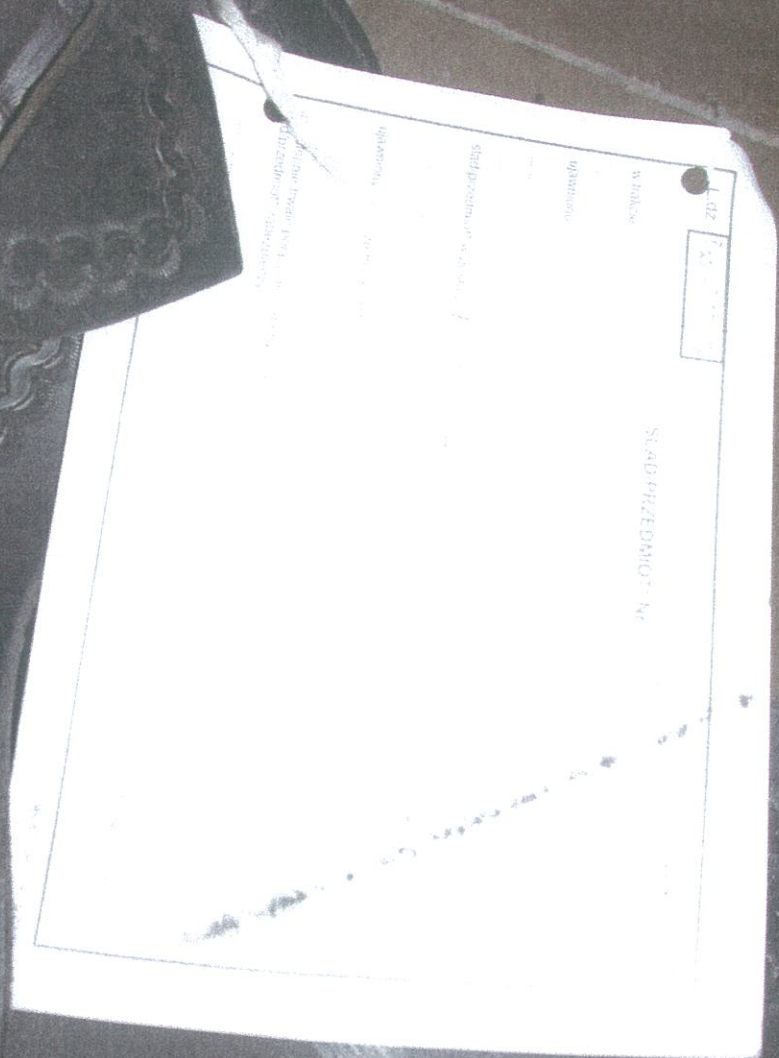

SAAD PIEDRINI

1 9 | K81 0-014

W. H. H. H.

W. H. H. H.

SAAD PIEDRINI

W. H. H. H.

SAAD PIEDRINI







© 2000 by [unreadable]





111

L.02

Psol-211/13

W trakcie

ŚLAD/PRZEDMIOT* Nr 109

Spibecce

(miejscowość i data) 2013-07-18

(rodzaj i przedmiot czynności procesowej, miejsce prowadzenia i data)

ujawniono

(miejsce ujawnienia śladu/przedmiotu)

Ślad/przedmiot w postaci

hołsto lat. ciuwego Windsor Marszał
Erykmond Venwick APC (charakterystyka śladu/przedmiotu)

Śledztwo ślad/przedmiot sfotografowano/zabezpieczono*

(opis sposobu zabezpieczenia technicznego)

Z zabezpieczenia łącznie połączone z metryczką

Śledztwo zabezpieczył

(imię i nazwisko oraz podpis osoby dokonującej zabezpieczenia)

(podpis)

(prowadzący czynność)

1-2013-07-18



Handwritten text on the left margin, possibly a page number or identifier.





1 K...
11



1000
SPRING TREE
WILMINGTON

JOHN S. D.

1000 2170

119



120



124



Sheng King He

Minister

Satchel
MADE IN GERMANY

6790

8

2

G. MIEFFER
SATTELMACHER
MÜNCHEN

Gg. KIEB...
SATTELMACHER
MÜNCHEN

2017/11/11 - 0011



124

... ..



L.dz

Ds-212/13

w trakcie

ŚLAD/PRZEDMIOT* NR

Głubczyce 103 2013-07-18

(rodzaj i przedmiot sprawy procesowej, miejsce prowadzenia i data)

(miejscowość i data)

ujawniono

(miejsc ujawnienia śladu/przedmiotu*)

ślad/przedmiot* w postaci

51508 10 wierszy

numeru Geop. 51508 10 wierszy

ujawniony ślad/przedmiot* sfotografowano/zabezpieczono

z następującym połączono z metryczką ślad/przedmiot* zabezpieczony

(opis sposobu zabezpieczenia technicznego)

(świadek)

(imię i nazwisko oraz podpis osoby dokonującej zabezpieczenia)

(proszę podpisać)

Wzrost: 170 cm, waga: 70 kg, kolor włosów: ciemny, kolor oczu: niebieskie

1001 1000 0000 0000

1. dz. 181-20143

W sprawie

Ujemiono

ŚLADPRZEDMIOT N. 102 Gibeury 2013-07-18

(nazwa i adres biura postępowania, miejsca przeprowadzenia audytu)

(nazwa i adres biura śladprzebiegu)

Śladprzebieg w postaci Noto U. Briaño & Melquí o Ince
DON PEDRIGO The Spanish Saddle

Ujemiony śladprzebieg: stykografomanozłodeprzebieg

A następnym kroku połączone z metryką

śladprzebieg: zabezpieczy

(adres)

(nazwa i adres biura postępowania, miejsca przeprowadzenia audytu)

(nazwa i adres biura śladprzebiegu)

(inwestorzy)

Wzrost: 1425/2008



29
100 1. 10. 2017



2



129

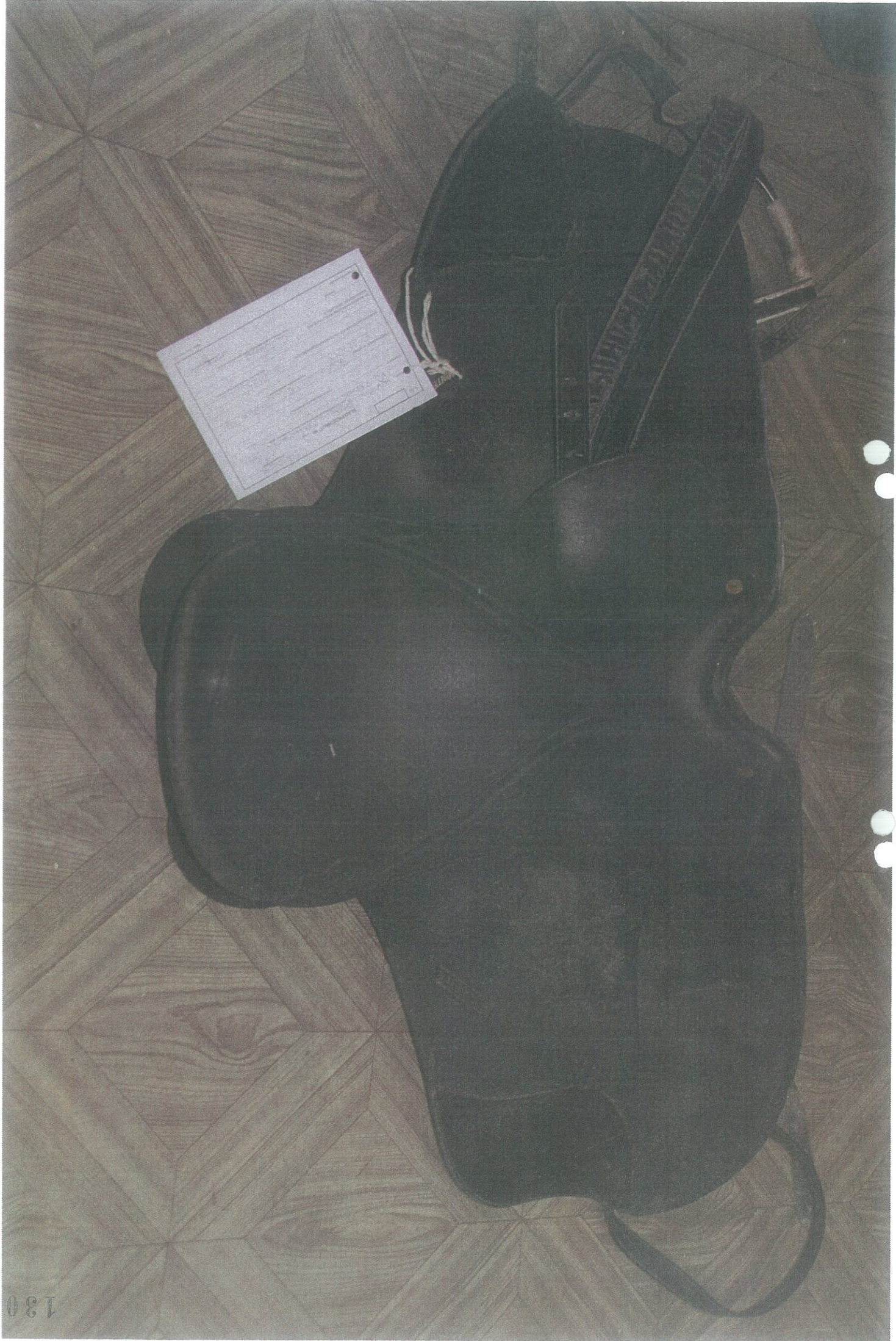

1330

1330

TOP

Lusitano



K. H. W. P. W. B.
SADDLERY MANUFACTURING
GESELLSCHAFT
Sattelmaschinen
GMBH



Case 1:11-cr-00038



133

2011/11/16



L.dz.

SLAD/DOWÓD RZECZOWY* Nr 25
w trakcie *wprowadzenia* (miejscowość i data) *Głubokie*
ujawniono *Pracowni* (rodzaj przedmiot czyności procesowej, miejsce prowadzenia i data) *Pracowni*

(miejsce ujawnienia śladu/dowodu rzeczowego i zastosowana metoda)

śląd/dowód rzeczowy* w postaci *złoty kolor bms*
477130 205 (charakterystyka śladu/dowodu rzeczowego) *Studen*

ujawniono ślad/dowód rzeczowy* sfotografowano/zabezpieczono* *w celowni*
(opis sposobu zabezpieczenia technicznego)

a następnie trwale połączono z metryczką
śląd/dowód rzeczowy* zabezpieczył

G. T. L.
(imię i nazwisko oraz podpis osoby dokonującej zabezpieczenia)

(Świadek)
niepotrzebne skreślić

[Signature]

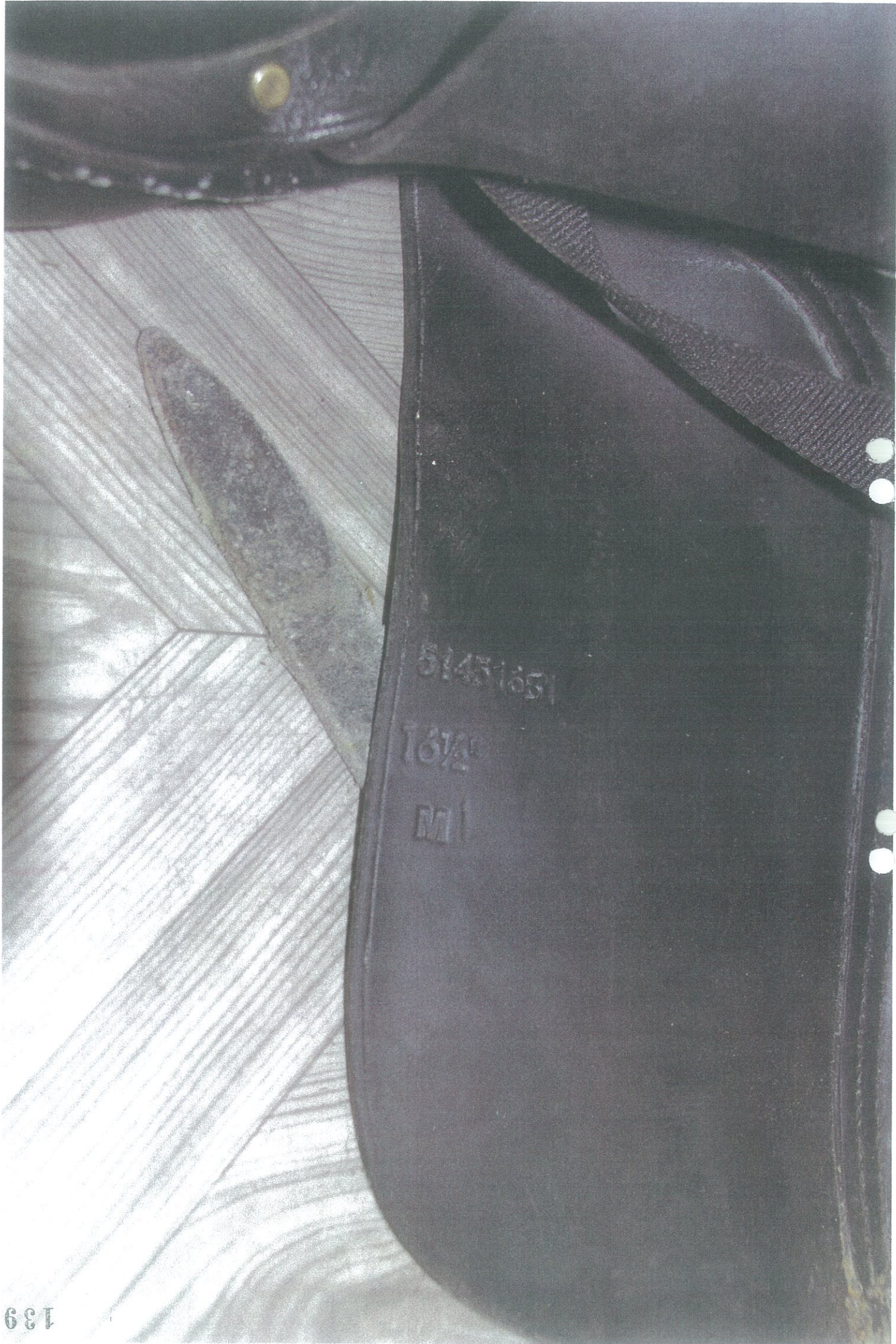

139

139



2515620028

140







30 14:54



30 14:51



13 14:02



146
5826



















7 12:37



7 12:36









13 14:02



7 12:37

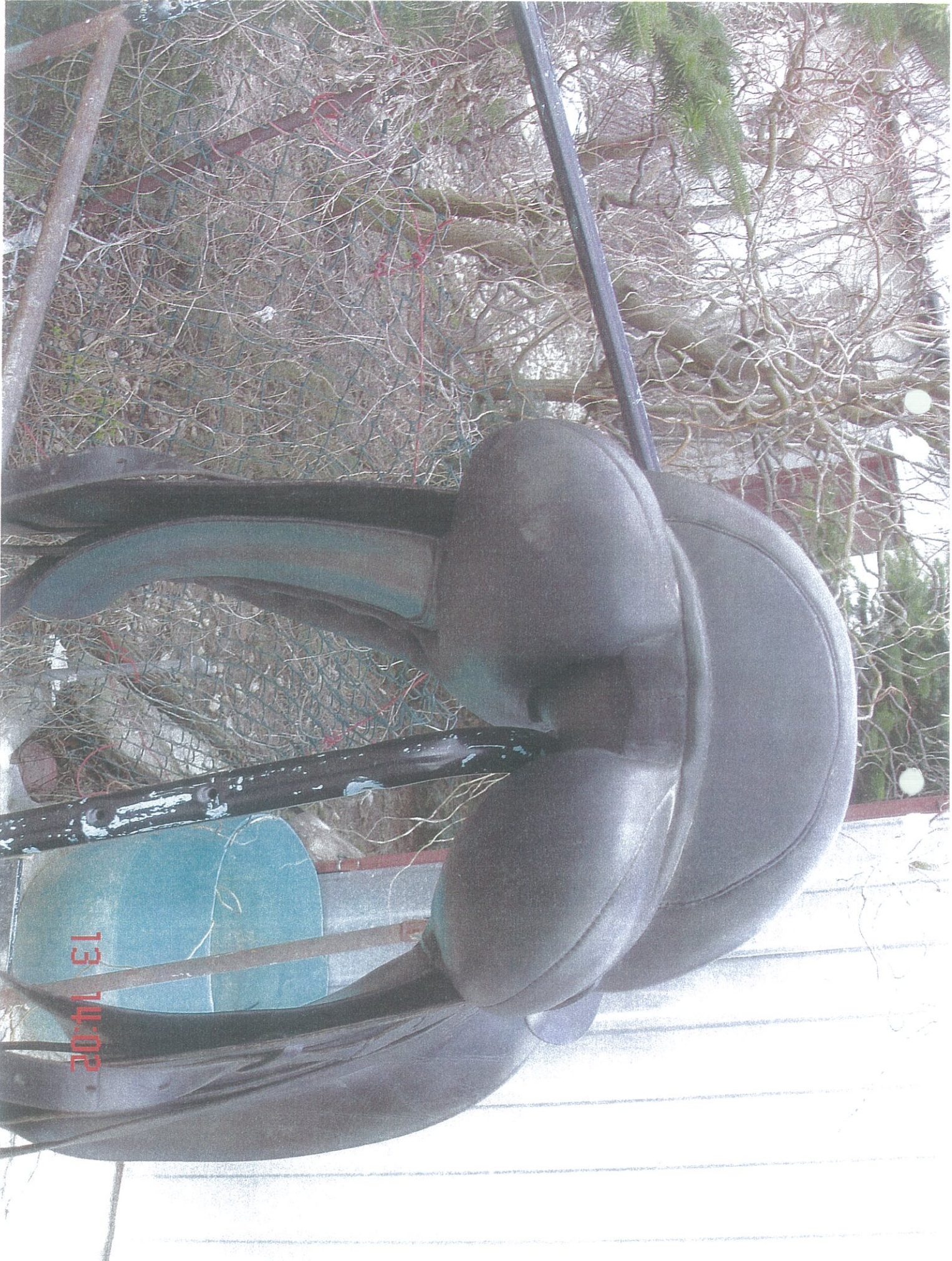

13 14:02



13 14:02

14 09 23
RMS/W





7 12 37



13 14:02













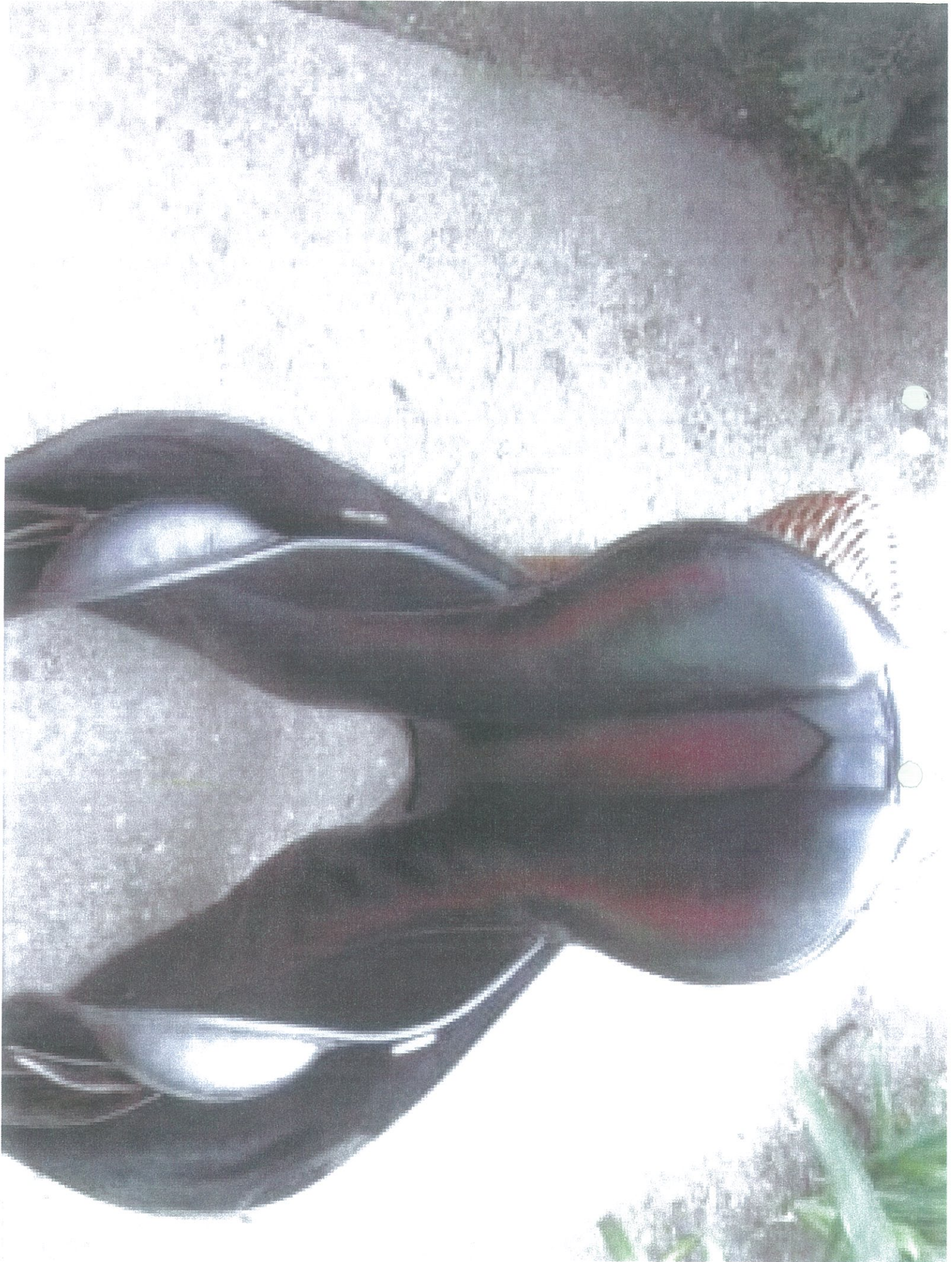















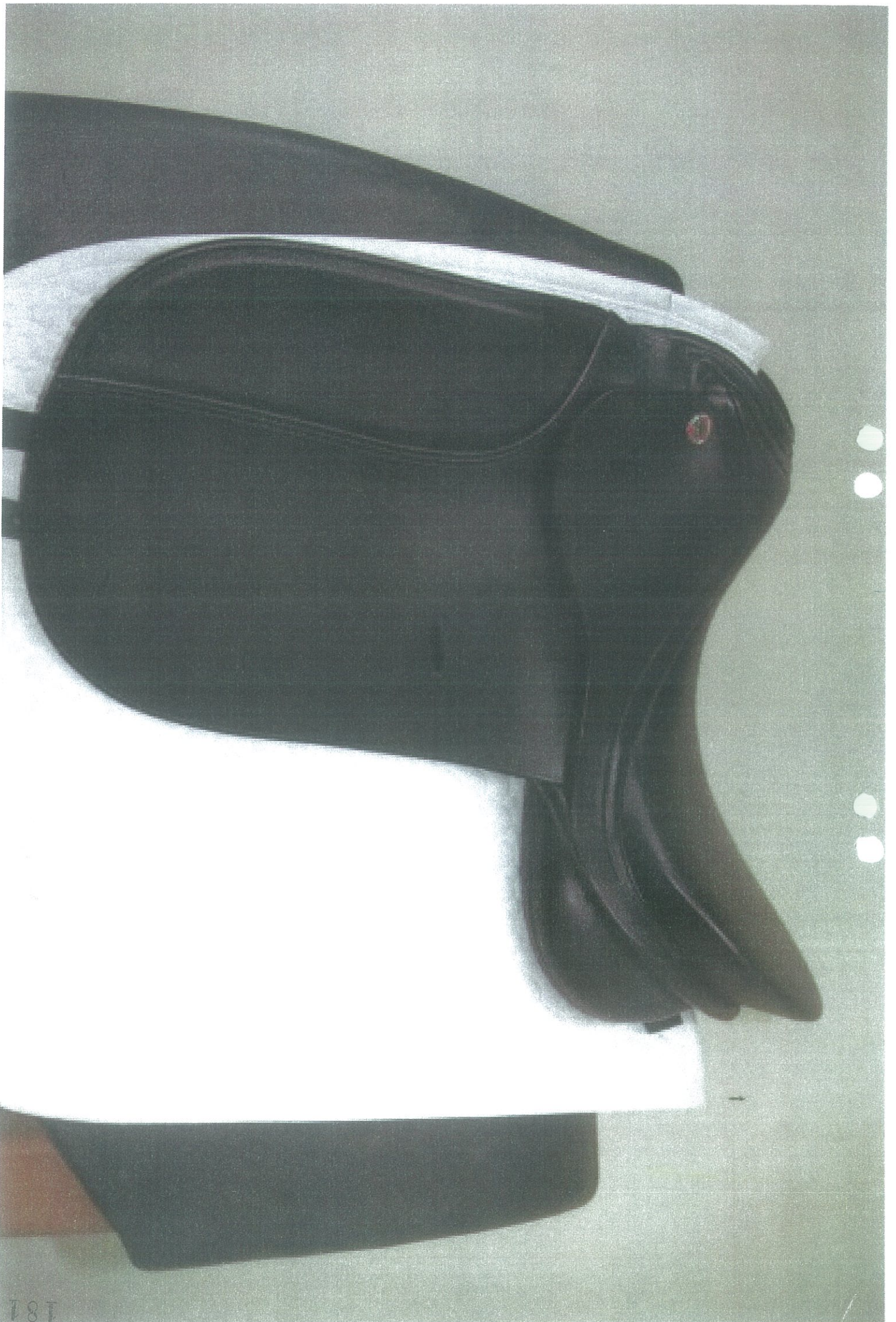











































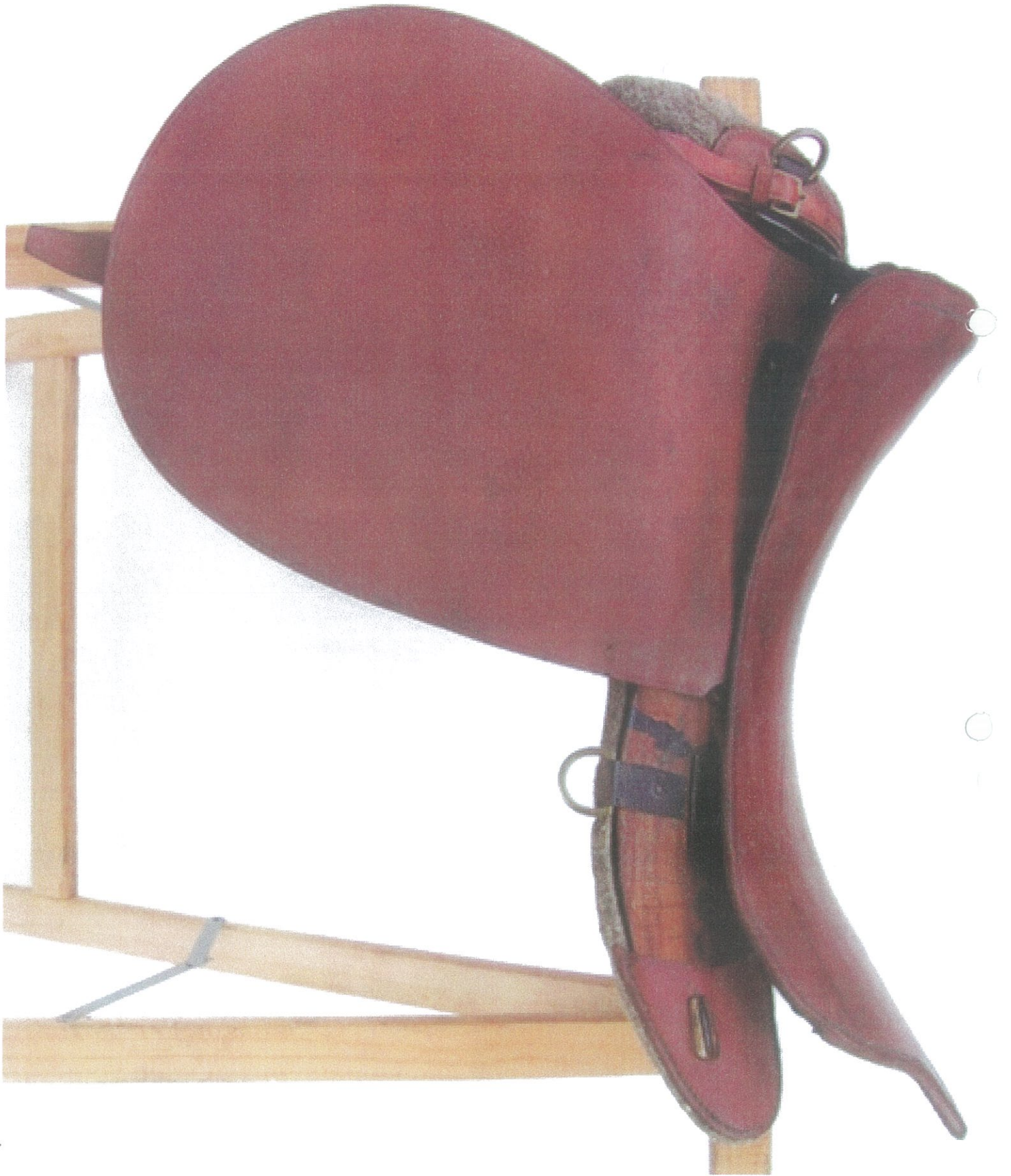



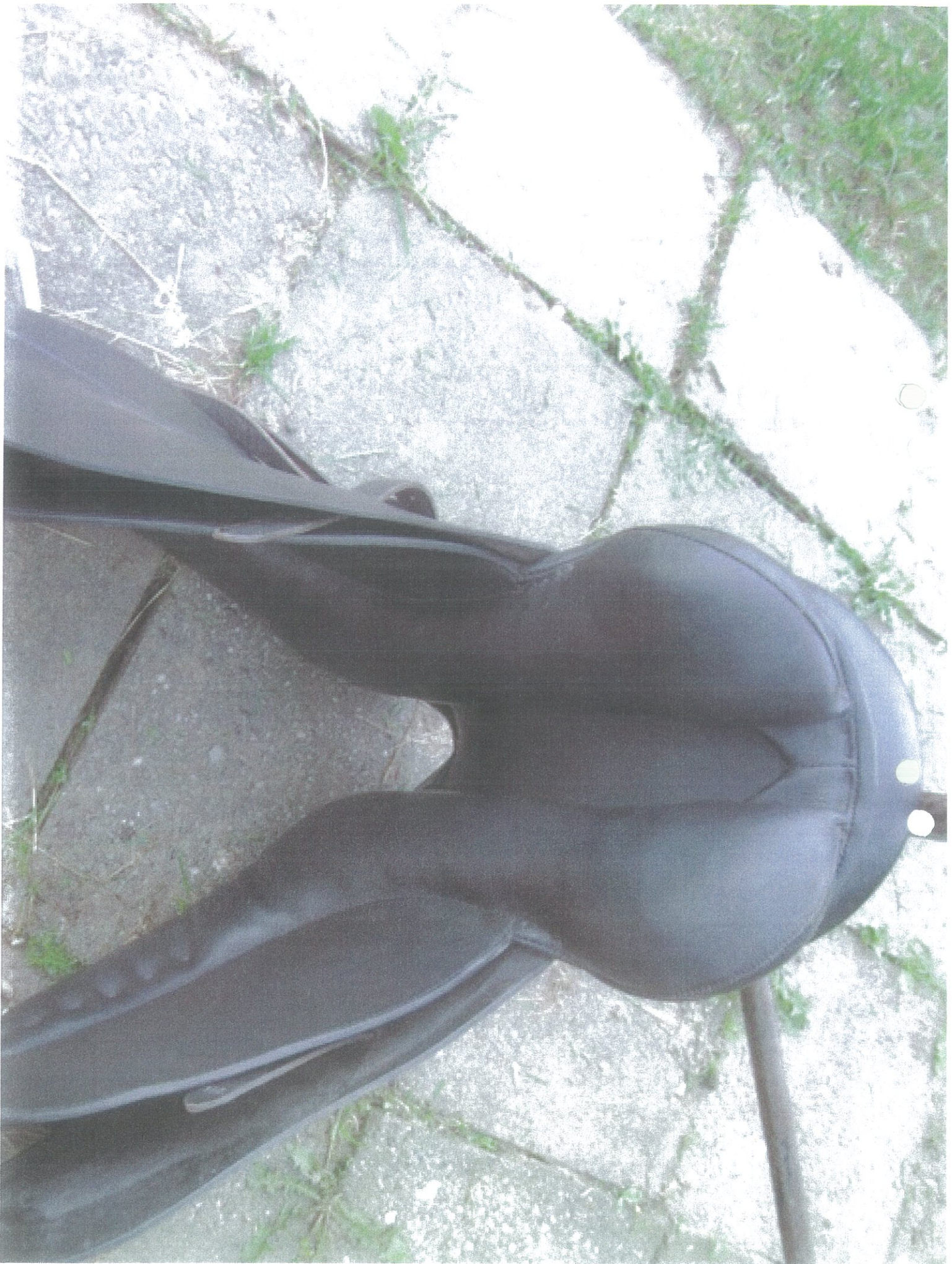









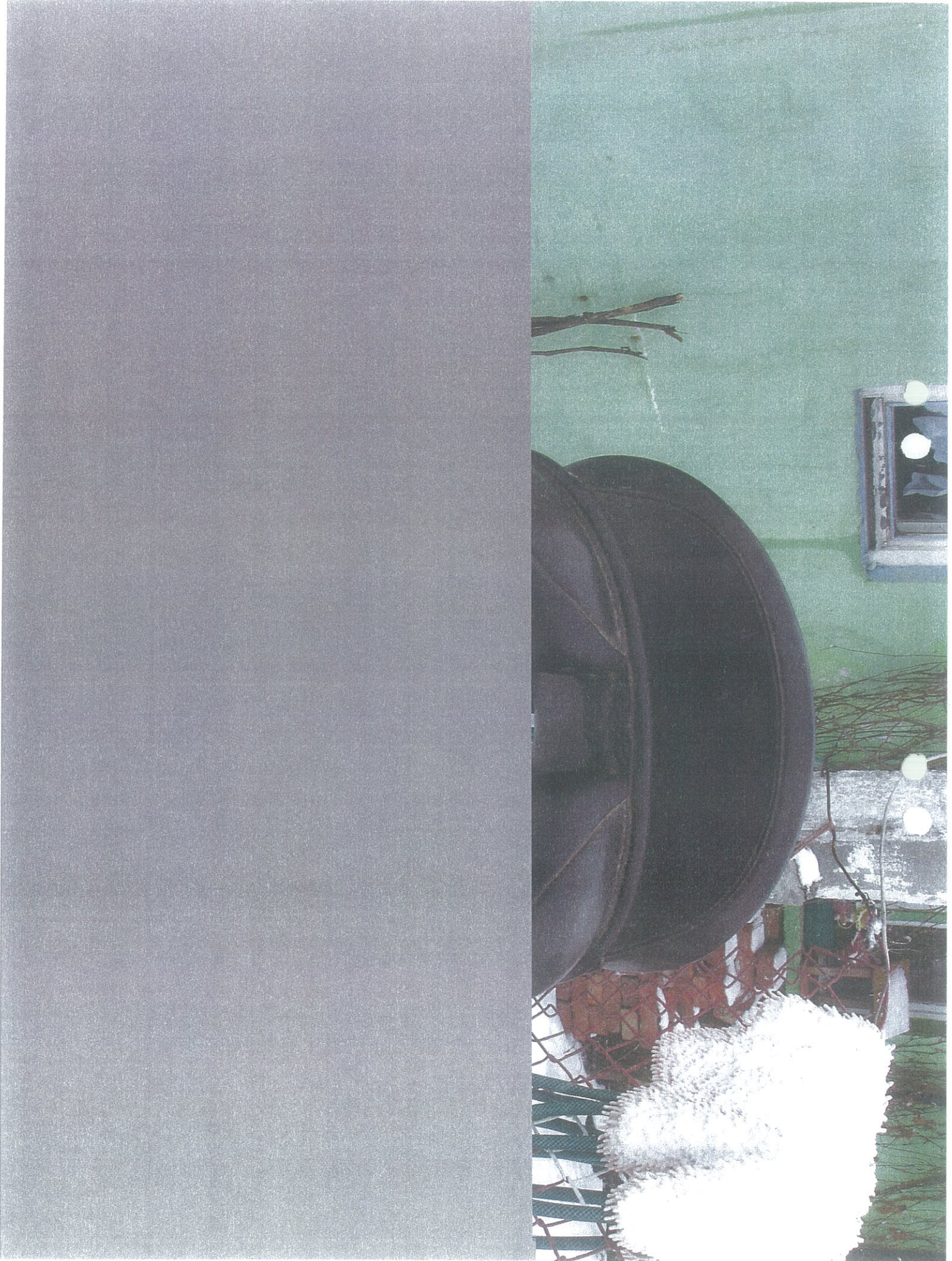

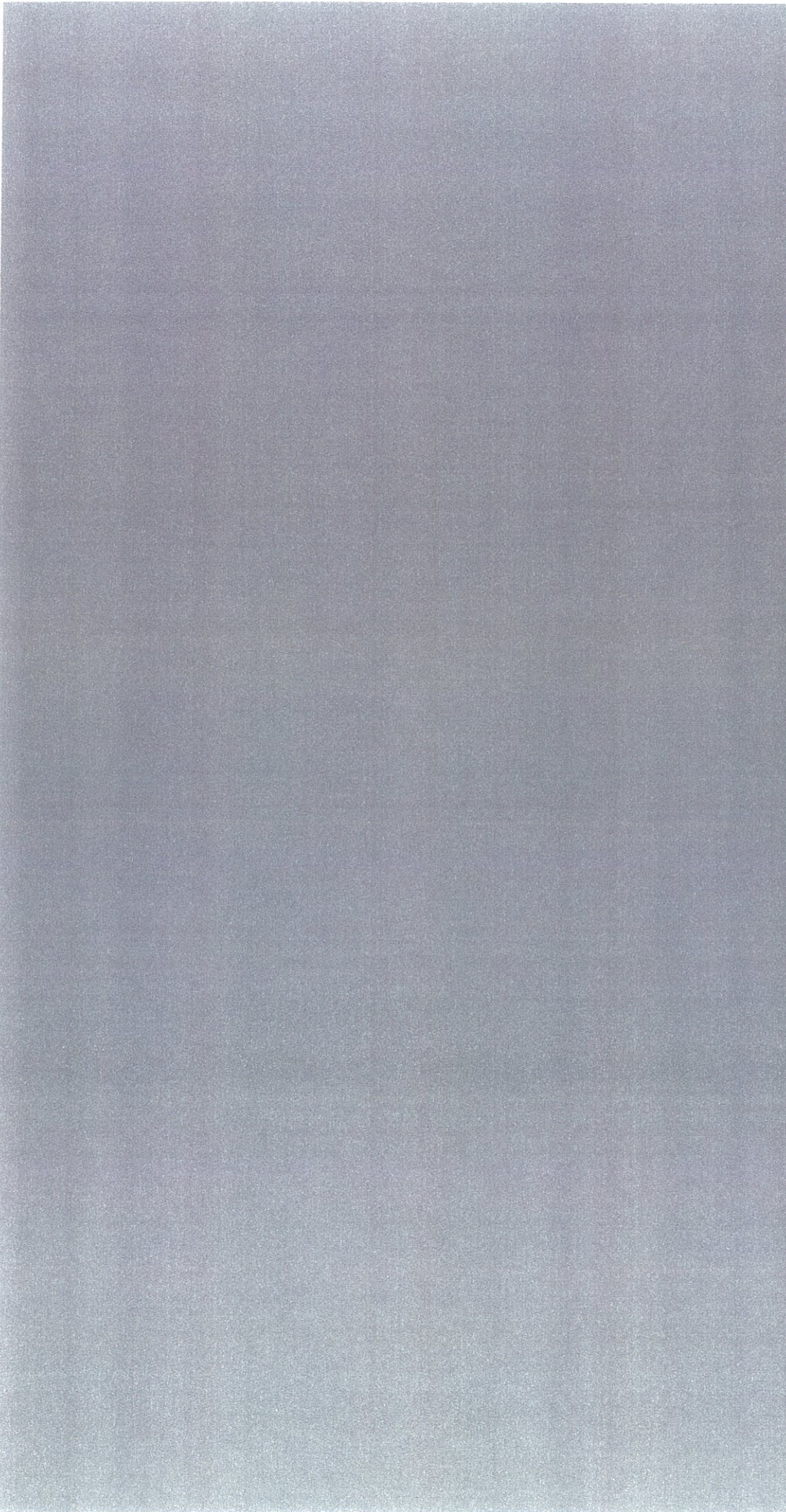

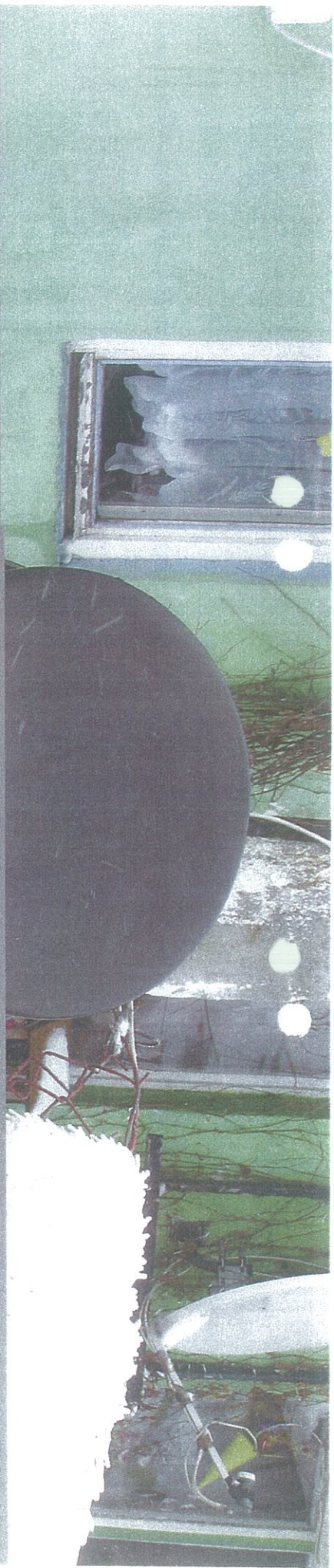
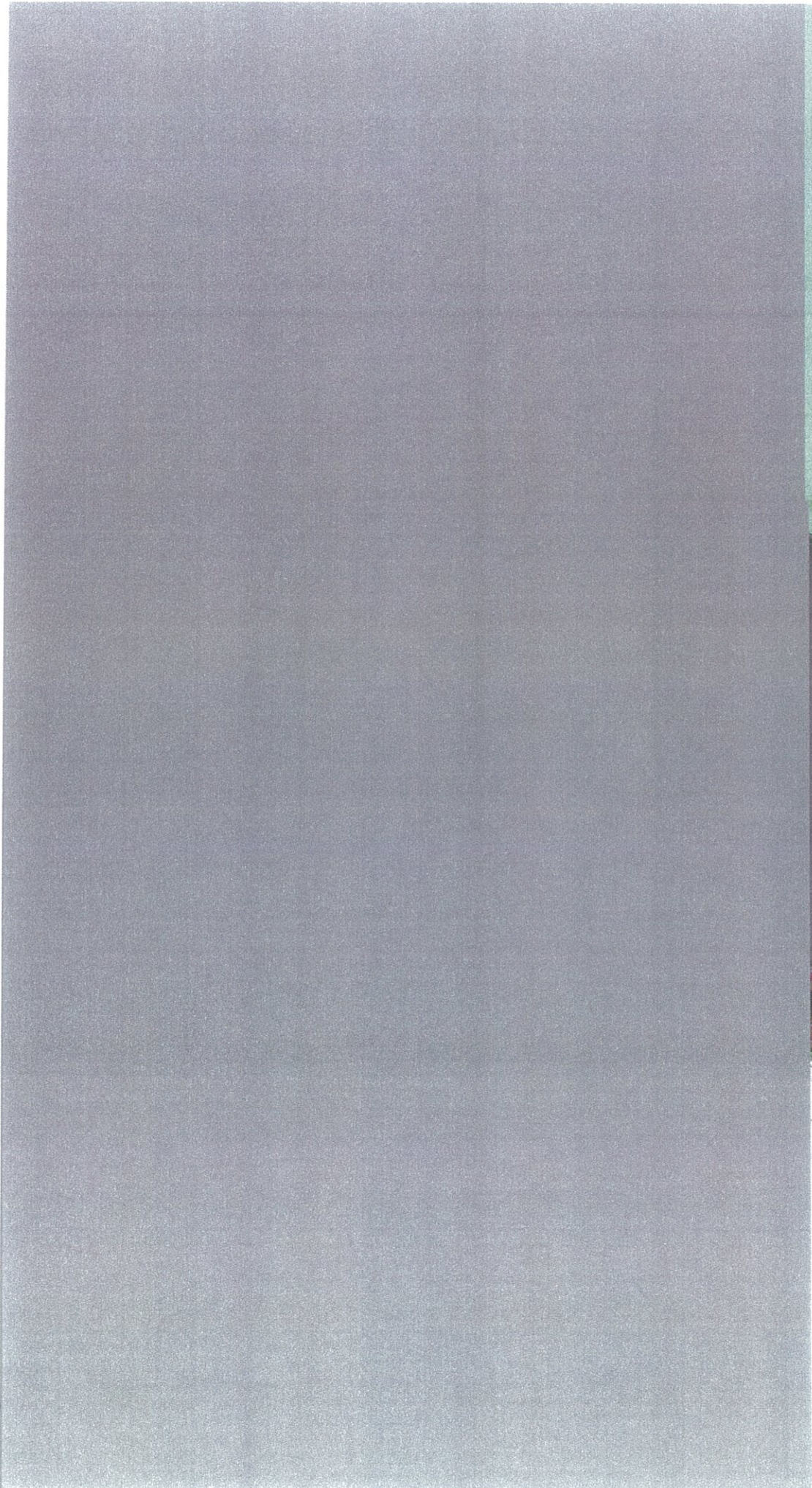





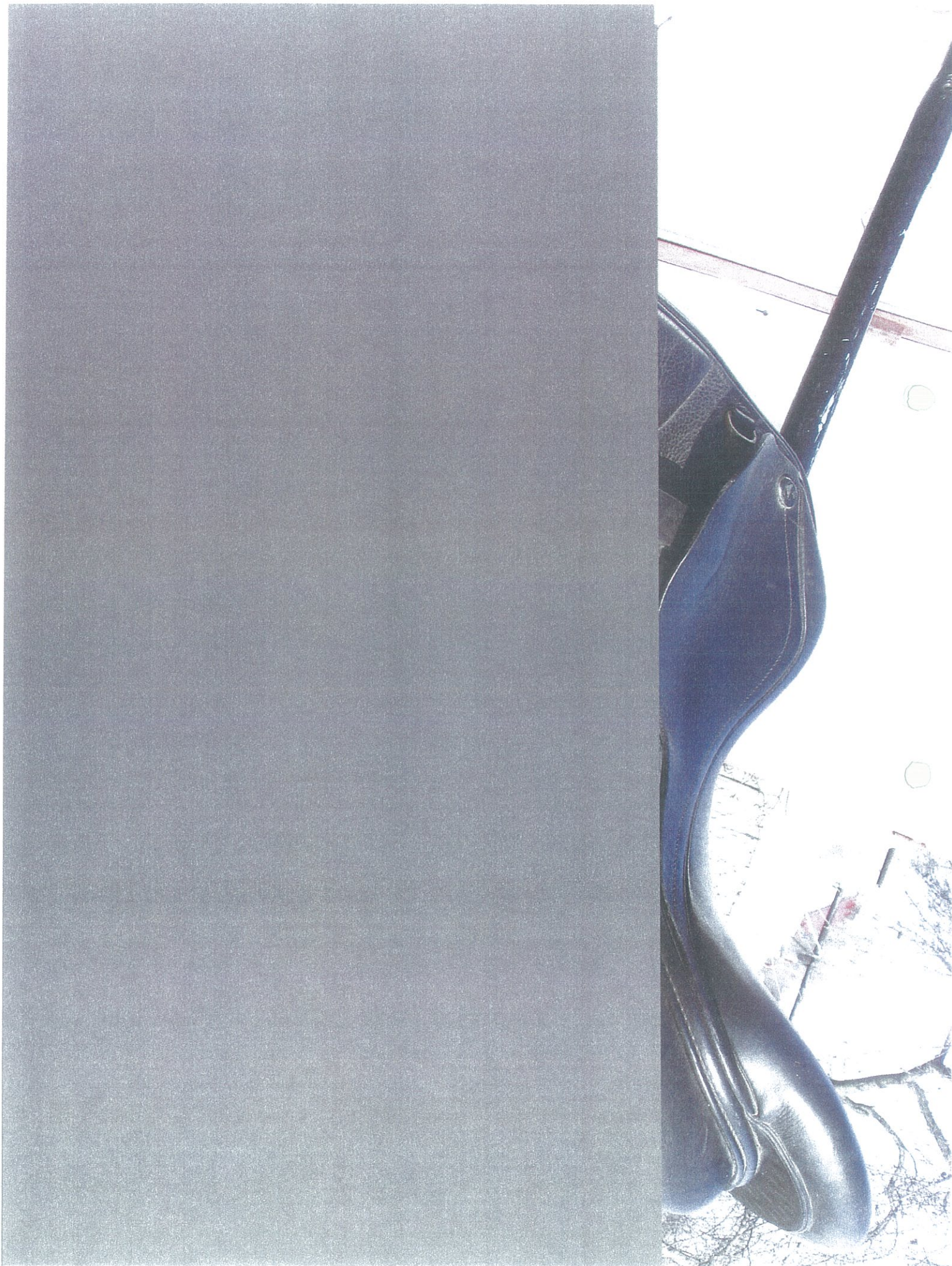





0

0

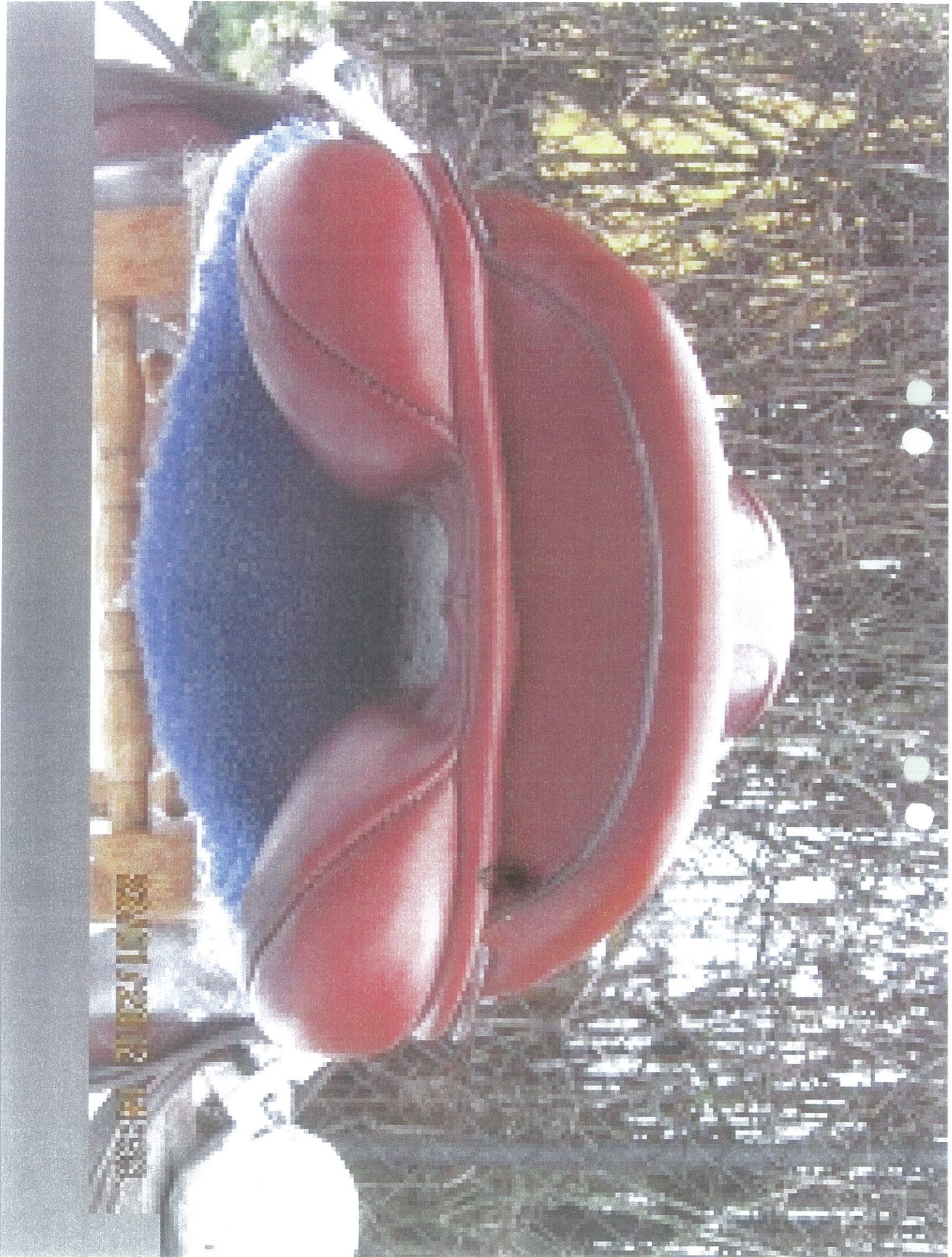





23 1642



3 13:58



23 16:42



12 17:30





12 17 30



23 1641







23 16:42





12 17:30



3 13:58



3 13:58





12 17:30



23 1541





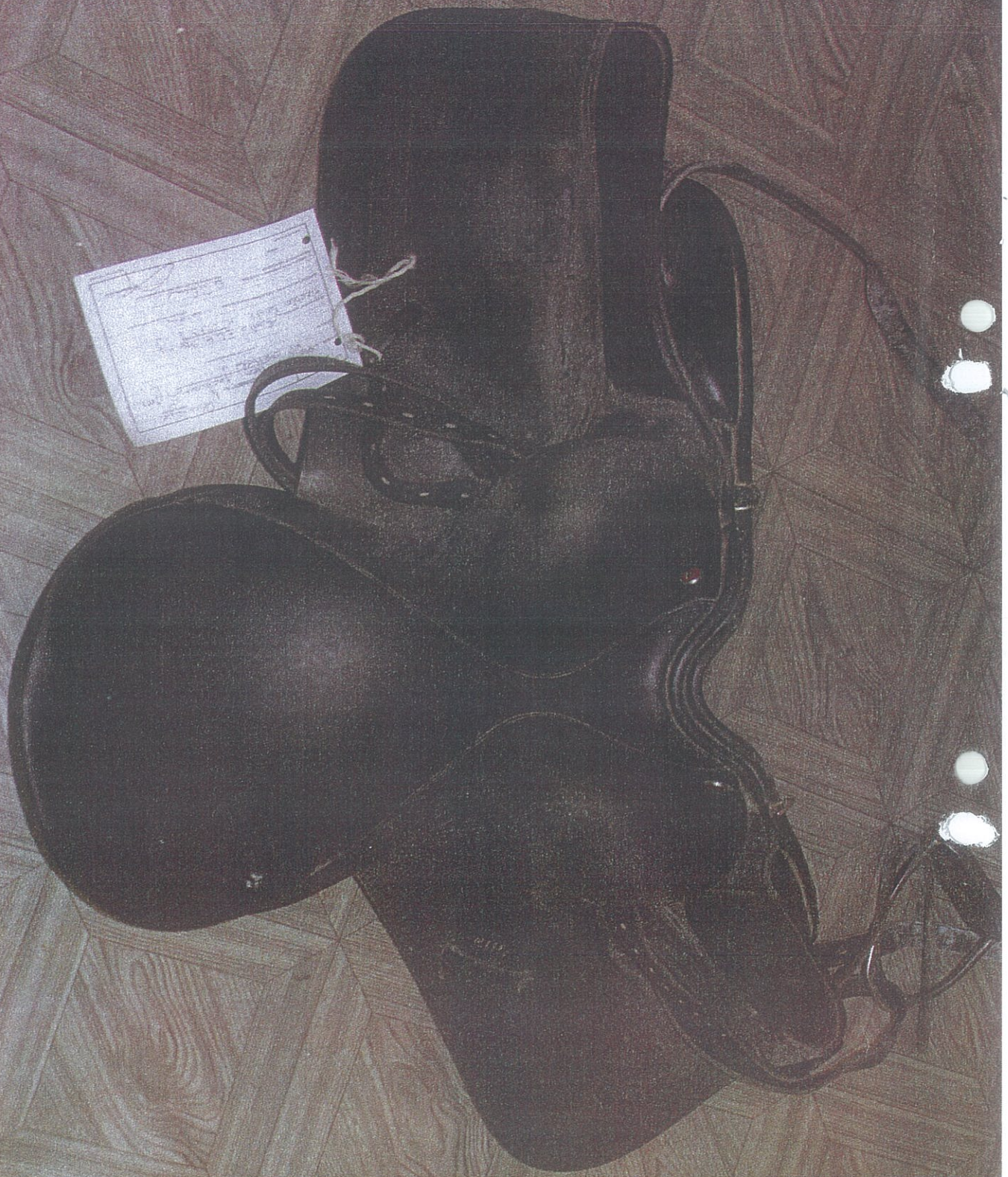

Handwritten text on a white tag, likely a receipt or inventory record. The text is illegible due to the image quality and angle.