

**BUNDESMINISTERIUM FÜR INNERES**

---

# **Die Nationalratswahl**

**vom 24. April 1983**

Bearbeitet im  
Österreichischen Statistischen Zentralamt



**Wien 1984**

**Druck und Kommissionsverlag der Österreichischen Staatsdruckerei**

## Vorwort

*Die Nationalratswahl vom 24. April 1983, die sechzehnte seit dem Bestehen der Republik Österreich — die Wahl am 16. Feber 1919 galt der Bildung einer konstituierenden Nationalversammlung —, ist Gegenstand der Darstellungen und Ausführungen dieser Broschüre.*

*Anlaß für diese Wahl war, daß der Nationalrat gemäß Art. 29 Abs. 2 des Bundes-Verfassungsgesetzes seine Auflösung beschlossen hat (Bundesgesetz vom 21. Feber 1983, BGBl. Nr. 105). In der Verordnung der Bundesregierung vom 24. Feber 1983 (erschieden im BGBl. Nr. 106 am 24. Feber 1983) wurde als Wahltag der 24. April 1983 festgesetzt.*

*Der inhaltliche Aufbau der Publikation gleicht dem der Broschüre „Die Nationalratswahl vom 6. Mai 1979“. Der Textteil enthält Auszüge aus den Bestimmungen der Nationalrats-Wahlordnung 1971, ferner die Wahlvorschläge mit den Namen aller Kandidaten der wahlwerbenden Parteien und die Hauptergebnisse. Daran schließt das umfangreiche Tabellenwerk an, das in seinem I. Teil die Ergebnisse nach Wahlkreisen und Wahlkreisverbänden und in seinem II. Teil die örtlichen Ergebnisse nach Gemeinden darstellt.*

*Die statistische Bearbeitung dieser Publikation erfolgte auf Grund der Protokolle der Wahlbehörden in der Abteilung 1 (Bevölkerungsstatistik) des Österreichischen Statistischen Zentralamtes.*

*Der Bundesminister  
für Inneres*

**Karl Blecha**

*Der Präsident des  
Österreichischen Statistischen Zentralamtes*

**Dr. Josef Schmidl**

# Inhaltsverzeichnis

## Textteil

<b>Die Nationalrats-Wahlordnung</b>	
1. Das Wahlsystem .....	7
a) Die Mandate des Nationalrates .....	7
b) Das Verhältniswahlrecht .....	7
c) Amtliche Stimmzettel und lose gebundene Liste .....	8
2. Die Wahlkreise und Wahlkreisverbände .....	8
3. Die Wahlbehörden .....	8
4. Das aktive Wahlrecht .....	10
5. Das passive Wahlrecht .....	10
6. Die Wahlbewerbung .....	10
<b>Die Wahlvorschläge</b>	
1. Die Kreiswahlvorschläge .....	12
2. Die Verbandswahlvorschläge .....	28
<b>Die Wahlstatistik</b>	
Die Hauptergebnisse der Nationalratswahl vom 24. April 1983 .....	33
A. Die Wahlberechtigten .....	33
B. Die Wahlbeteiligung .....	34
C. Die Wahlergebnisse .....	34
1. Die ungültigen Stimmen .....	34
2. Die gültigen Stimmen und ihre Verteilung auf die wahlwerbenden Parteien .....	34
3. Erstes Ermittlungsverfahren (Kreiswahlbehörde) .....	36
4. Zweites Ermittlungsverfahren (Verbandswahlbehörde) .....	37
5. Die Mandatsverteilung und die gewählten Abgeordneten .....	37
6. Die Wahlkartenwähler .....	39

## Tabellenwerk

### I. Teil

<b>Die Hauptergebnisse nach Wahlkreisen und Wahlkreisverbänden</b>	
Tabelle 1: Die Wahlberechtigten nach dem Geschlecht .....	43
Tabelle 2: Die Veränderung der Zahl der Wahlberechtigten gegenüber 1979 .....	43
Tabelle 3: Die Wahlbeteiligung 1979 und 1983 .....	44
Tabelle 4: Die gültigen und ungültigen Stimmen .....	44
Tabelle 5: Die gültigen und ungültigen Stimmen 1979 und 1983 .....	45
Tabelle 6: Die Parteisummen .....	46
Tabelle 7: Die Veränderung der Parteisummen gegenüber 1979 .....	47
a) SPÖ und ÖVP .....	47
b) FPÖ und KPÖ .....	47
Tabelle 8: Die Reststimmen der Parteien .....	48
Tabelle 9: Die Mandatsverteilung auf Grund des ersten Ermittlungsverfahrens .....	49
Tabelle 10: Die Reststimmen und ihre Verwertung im zweiten Ermittlungsverfahren .....	49
Tabelle 11: Die Stimmen von Wahlkartenwählern, die in „fremden“ Wahlkreisen gewählt haben .....	50
Tabelle 12: Zusammenfassung	
Das Wahlergebnis nach Wahlkreisen und Wahlkreisverbänden	
a) Wahlberechtigte, Wahlbeteiligung, Wahlzahlen, Parteisummen .....	51
b) Reststimmen und Mandate .....	51
<b>Chronologische Übersichten</b>	
Tabelle 13: Die Hauptergebnisse der Nationalratswahlen 1945 bis 1983 nach Wahlkreisen .....	54
a) Wahlberechtigte, Wahlbeteiligung .....	54
b) Verteilung der gültigen Stimmen auf die Parteien .....	56
Tabelle 14: Die Hauptergebnisse der Nationalratswahlen 1945 bis 1983 (Bundesgebiet) .....	59
Die Wahlen 1919 bis 1930 .....	60
<b>II. Teil</b>	
<b>Die örtlichen Wahlergebnisse nach Gemeinden</b>	
Burgenland .....	65
Kärnten .....	68
Niederösterreich .....	70
Oberösterreich .....	79
Salzburg .....	86
Steiermark .....	88
Tirol .....	97
Vorarlberg .....	102
Wien .....	104

# Die Nationalrats-Wahlordnung

Quellen: Für die Nationalratswahl vom 24. April 1983 war die Nationalrats-Wahlordnung 1971<sup>1)</sup>, BGBl. Nr. 391/1970, vom 27. November 1970 in der Fassung der Bundesgesetze BGBl. Nr. 194/1971, Nr. 280/1973 und Nr. 93/1979 maßgebend; sie ist ein Ausführungsgesetz zu Art. 26 der Bundesverfassung, zuletzt geändert durch das Bundesverfassungsgesetz BGBl. Nr. 92/1979. Die Ausschreibung der Wahl zum Nationalrat sowie die Festsetzung des Wahltages und des Stichtages (25. Feber 1983) erfolgte durch die Verordnung der Bundesregierung vom 24. Feber 1983, BGBl. Nr. 106.

## 1. Das Wahlsystem

### a) Die Mandate des Nationalrates

Der Nationalrat besteht aus 183 Mitgliedern (§ 1 Abs. 1). Das Bundesgebiet ist zum Zwecke der Wahl in 9 Wahlkreise eingeteilt (§ 2). Die Berechnung der Mandatszahl in den einzelnen Wahlkreisen wurde nach § 3 unter Berücksichtigung der endgültigen Ergebnisse der Volkszählung vom 12. Mai 1981 vorgenommen (Kundmachung des Bundesministers für Inneres vom 17. Feber 1983, BGBl. Nr. 103). Maßgebend für die Verteilung der Mandate ist die Zahl der Staatsbürger, die nach

dem endgültigen Ergebnis der letzten Ordentlichen Volkszählung im Gebiet der Republik — bzw. in den einzelnen Wahlkreisen — ihren ordentlichen Wohnsitz hatten. Die Bürgerzahl für das gesamte Bundesgebiet wird durch die Zahl 183 (Zahl der Mandate) geteilt; der Quotient — auf drei Dezimalstellen berechnet — stellt die Verhältniszahl dar (§ 3 Abs. 2). Jedem Wahlkreis werden zunächst so viele Mandate zugewiesen, als die Verhältniszahl in der Zahl der Staatsbürger (Bürgerzahl) des betreffenden Wahlkreises enthalten ist (§ 3 Abs. 3), wobei auch dieser Quotient auf mindestens drei Dezimalstellen zu berechnen ist. Die solcherart nicht verteilten Mandate werden zusätzlich jenen Wahlkreisen zugewiesen, für die der Reihenfolge nach die größten Dezimalreste ermittelt wurden. Sind die Dezimalreste bei zwei oder mehreren Wahlkreisen gleich groß, so erhalten diese Wahlkreise je ein restliches Mandat, es sei denn, daß es sich um die Zuweisung des letzten der 183 Mandate handelt. Würden auf die Zuweisung dieses letzten Mandates infolge gleich großer Dezimalreste zwei oder mehrere Wahlkreise den gleichen Anspruch haben, so entscheidet über die Frage, welchem Wahlkreis dieses letzte restliche Mandat zufällt, das Los (§ 3 Abs. 4).

Die Tabelle 1 veranschaulicht die auf Grund der Volkszählung 1981 durchgeführte Mandatsverteilung.

Tabelle 1  
Die Berechnung der Mandate auf Grund der Volkszählung 1981

Wahlkreis Nr.	Wahlkreis	Bürgerzahl nach der Volkszählung 1981	Verhältniszahl	Zunächst entfallende Mandate	Dezimalreste	Größenordnung der Dezimalreste	Zusätzliche Mandate	Mandate insgesamt	Mandate auf Grund der Volkszählung 1971	Zu- (+) bzw. Abnahme (-)
		1	2	3	4	5	6	7	8	9
1	Burgenland	267.750	39.693:387	6	0,745	2	1	7	7	—
2	Kärnten	528.023		13	0,302	.	—	13	13	—
3	Niederösterreich	1.392.061		35	0,070	.	—	35	35	—
4	Oberösterreich	1.236.040		31	0,139	.	—	31	30	+1
5	Salzburg	420.149		10	0,584	4	1	11	10	+1
6	Steiermark	1.171.572		29	0,515	.	—	29	30	-1
7	Tirol	559.083		14	0,085	.	—	14	13	+1
8	Vorarlberg	271.289		6	0,834	1	1	7	6	+1
9	Wien	1.417.923		35	0,721	3	1	36	39	-3
	Österreich	7.263.890	—	179	—	.	4	183	183	—

Unter Anwendung der im § 3 Abs. 2 bis 4 normierten Berechnungsmethode ergibt sich:

- a) Die Bürgerzahl Österreichs (Spalte 1) ..... 7,263.890  
 b) Die Zahl der Mandate ..... 183  
 c) Die Zahl a) geteilt durch die Zahl b) ergibt die Verhältniszahl (Spalte 2) ... 39.693:387

Der weitere Berechnungsvorgang wird am Beispiel des Wahlkreises 1 gezeigt: Die Division der entsprechenden Bürgerzahl durch die Verhältniszahl (267.750 : 39.693:387) ergibt zunächst 6 Mandate (Spalte 3). Es verbleibt ein Dezimalrest von 0,745 (Spalte 4). Wird diese Rechnung für alle 9 Wahlkreise durchgeführt, so können zunächst nur 179 Mandate vergeben werden, während die restlichen 4 Mandate nach Maßgabe der Größe der Dezimalreste verteilt werden (Spalte 5). Der Wahlkreis 1 bekommt demnach — ebenso wie 3 andere Wahlkreise — ein zusätzliches Mandat (Spalte 6) und weist damit 7 Mandate auf (Spalte 7).

Die folgende Übersicht zeigt, wieviele Staatsbürger in den einzelnen Wahlkreisen durch je einen Abgeordneten im Nationalrat vertreten sind.

Wahlkreis Nr.	Wahlkreis	Auf Grund der Volkszählung 1981 entfielen Staatsbürger auf einen Abgeordneten
1	Burgenland	38.250
2	Kärnten	40.617
3	Niederösterreich	39.773

Wahlkreis Nr.	Wahlkreis	Auf Grund der Volkszählung 1981 entfielen Staatsbürger auf einen Abgeordneten
4	Oberösterreich	39.872
5	Salzburg	38.195
6	Steiermark	40.399
7	Tirol	39.935
8	Vorarlberg	38.756
9	Wien	39.387
1—9	Österreich	39.693

### b) Das Verhältniswahlrecht

Der Art. 26 Bundes-Verfassungsgesetz bestimmt, daß für die Wahl des Nationalrates die Grundsätze der Verhältniswahl zu gelten haben. Die Nationalrats-Wahlordnung hat daher das Ermittlungsverfahren derart festgesetzt, daß der Nationalrat in seiner Zusammensetzung der im Abstimmungsverfahren ermittelten Stärke der einzelnen wahlwerbenden Parteien weitgehend entspricht.

Die Methode der Aufteilung der Mandate auf die einzelnen Wahlkreise nach Maßgabe ihrer Bürgerzahl — der Ermittlungsvorgang wird nicht für das ganze Bundesgebiet, sondern getrennt in den einzelnen Wahlkreisen durchgeführt — sowie vor allem die Bestimmung über das sogenannte Grundmandat (siehe zweites Ermittlungsverfahren) bedeuten eine gewisse Einschränkung des Proportionalprinzips.

<sup>1)</sup> Paragraphen, die im folgenden ohne weiteren Zusatz zitiert werden, beziehen sich auf dieses Gesetz.

## Erstes Ermittlungsverfahren

### (Hare'sches Quotientensystem)

Das Wahlergebnis eines Wahlkreises wird von der Kreiswahlbehörde in der Weise berechnet, daß zunächst die Gesamtsumme der abgegebenen gültigen Stimmen durch die Anzahl der im betreffenden Wahlkreis zu vergebenden Mandate geteilt wird. Die so gewonnene und in jedem Fall auf die nächstfolgende ganze Zahl zu erhöhende Zahl ist die Wahlzahl (§ 96 Abs. 3). Jede wahlwerbende Partei erhält so viele Mandate, wie die Wahlzahl in ihrer Parteisumme enthalten ist (§ 96 Abs. 4).

Die im ersten Ermittlungsverfahren innerhalb der einzelnen Wahlkreise nicht verteilten Mandate (Restmandate) sowie jene gültigen Stimmen, deren Zahl für die Zuweisung eines oder eines weiteren Mandates nicht ausreicht (Reststimmen), werden der zuständigen Verbandswahlbehörde zur Verteilung in einem zweiten Ermittlungsverfahren überwiesen (§ 96 Abs. 5).

## Zweites Ermittlungsverfahren

### (d'Hondtsches System)

Die in den Wahlkreisen des Wahlkreisverbandes verbliebenen Restmandate werden mittels der Wahlzahl jenen Parteien zugewiesen, denen im ersten Ermittlungsverfahren in einem der Wahlkreise wenigstens ein Mandat (Grundmandat) zugefallen ist und die einen Verbandswahlvorschlag eingebracht haben (§§ 101, 102 Abs. 1 und 2).

Die Wahlzahl für das zweite Ermittlungsverfahren wird in der Weise berechnet, daß die Summe der Reststimmen — nach ihrer Größe geordnet — nebeneinander und unter jede dieser Summen deren Hälfte, darunter das Drittel, das Viertel und nach Bedarf die weiterfolgenden Teilzahlen geschrieben werden. Bei bloß einem zu vergebenden Restmandat stellt die größte, bei zwei zu vergebenden Restmandaten die zweitgrößte usw. der so angeschriebenen Zahlen die Wahlzahl dar. Jede Partei erhält so viele Restmandate, wie die Wahlzahl in der Summe ihrer Reststimmen enthalten ist. Haben zwei Parteien nach dieser Berechnung den gleichen Anspruch auf ein Restmandat, so entscheidet das Los (§ 102 Abs. 3 bis 7).

### c) Amtliche Stimmzettel und lose gebundene Liste

Die Nationalrats-Wahlordnung 1971 sieht zwei Arten von amtlichen Stimmzetteln vor.

Der amtliche Stimmzettel des Wahlkreises enthält für jede wahlwerbende Partei eine gleichgroße Zeile; diese hat die Listennummer, einen Kreis, die Parteibezeichnung einschließlich der allfälligen Kurzbezeichnung sowie einen freien Raum zur Eintragung eines Wahlwerbers der gewählten Parteiliste zu enthalten. Der amtliche Stimmzettel darf nur auf Anordnung der Kreiswahlbehörde hergestellt werden (§ 75 Abs. 1).

Der leere amtliche Stimmzettel enthält lediglich eine Rubrik, in die der Wähler die Parteibezeichnung (Kurzbezeichnung) sowie einen Bewerber der von ihm gewählten Partei eintragen kann. Der leere amtliche Stimmzettel darf nur auf Anordnung der Hauptwahlbehörde hergestellt werden (§ 76).

Der Wähler kann auf die Reihenfolge des Wahlvorschlages insofern Einfluß nehmen, als er auf dem amtlichen Stimmzettel den Namen eines auf dem Wahlvorschlag aufscheinenden Bewerbers eintragen kann (§ 79).

Jeder derartig besonders bezeichnete Bewerber erhält für jede gültige Eintragung seines Namens auf dem amtlichen Stimmzettel einen Wahlpunkt zugeteilt.

Die Gesamtzahl der einem Bewerber zugeteilten Wahlpunkte wird für den Bereich des Stimmbezirkes durch die Bezirkswahlbehörde und für den Bereich des Wahlkreises von der Kreiswahlbehörde ermittelt (§ 91 Abs. 1 und 2).

Die zu vergebenden Mandate werden, falls Bewerber mindestens so viele Wahlpunkte erzielen, wie die Wahlzahl im Wahlkreis beträgt, der Reihe nach den Bewerbern entsprechend der Zahl der erreichten Wahlpunkte zugewiesen. Falls kein Bewerber so viele Wahlpunkte erzielt, wie die Wahlzahl beträgt, hat die Zuweisung der Mandate in der Reihenfolge des Wahlvorschlages zu erfolgen (§ 97 Abs. 4).

## 2. Die Wahlkreise und Wahlkreisverbände

Der Art. 26 Abs. 2 Bundes-Verfassungsgesetz bestimmt hinsichtlich der territorialen Grundlagen der Nationalratswahlen, daß das Bundesgebiet in räumlich geschlossene Wahlkreise zu teilen ist, deren Grenzen die Grenzen der Bundesländer nicht schneiden dürfen.

Auf Grund der Bestimmungen der Nationalrats-Wahlordnung 1971 decken sich die Grenzen der 9 Wahlkreise mit den Grenzen der 9 österreichischen Bundesländer.

Auf die 9 Wahlkreise entfällt folgende Zahl der Mandate:

Wahlkreis 1, Burgenland	7
Wahlkreis 2, Kärnten	13
Wahlkreis 3, Niederösterreich	35
Wahlkreis 4, Oberösterreich	31
Wahlkreis 5, Salzburg	11
Wahlkreis 6, Steiermark	29
Wahlkreis 7, Tirol	14
Wahlkreis 8, Vorarlberg	7
Wahlkreis 9, Wien	36

Für Zwecke des zweiten Ermittlungsverfahrens werden die 9 Wahlkreise zu 2 Wahlkreisverbänden zusammengefaßt:

Den Wahlkreisverband I bilden die Bundesländer Burgenland, Niederösterreich, Wien (Wahlkreise 1, 3, 9).

Den Wahlkreisverband II die Bundesländer Kärnten, Oberösterreich, Salzburg, Steiermark, Tirol, Vorarlberg (Wahlkreise 2, 4, 5, 6, 7, 8).

## 3. Die Wahlbehörden

Zur Leitung und Durchführung der Wahlen zum Nationalrat sind gemäß Art. 26 Abs. 6 Bundes-Verfassungsgesetz besondere Wahlbehörden zu bestellen, die vor jeder Wahl neu gebildet werden müssen (§ 5 Abs. 1). Für jede Gemeinde außerhalb Wiens ist eine Gemeindevahlbehörde vorgesehen (§ 7 Abs. 1). In Gemeinden, die in Wahlsprengel eingeteilt sind, ist für jeden Wahlsprengel eine Sprengelwahlbehörde eingesetzt, wobei außerhalb des Wahlkreises Wien in einem Wahlsprengel auch die Gemeindevahlbehörde die Geschäfte der Sprengelwahlbehörde versehen kann (§ 8 Abs. 1). Am Sitze jeder politischen Bezirksbehörde, in Wien am Sitze jedes Magistratischen Bezirksamtes, sowie für jede Stadt mit eigenem Statut ist eine Bezirkswahlbehörde eingerichtet (§ 9 Abs. 1). Weiters besteht für jeden Wahlkreis eine Kreiswahlbehörde am Sitze des Amtes der Landesregierung sowie für jeden Wahlkreisverband eine Verbandswahlbehörde (§§ 10, 11). Vorsitzender der Kreiswahlbehörde ist jeweils der Landeshauptmann, Vorsitzender der Verbandswahlbehörde für den Wahlkreisverband I ist der Bürgermeister der Stadt Wien als Landeshauptmann, Vorsitzender der Verbandswahlbehörde für den Wahlkreis II der Landeshauptmann von Steiermark.

Die Oberaufsicht über alle Wahlbehörden führt die Hauptwahlbehörde, die ihren Sitz im Bundesministerium für Inneres hat und aus dem Bundesminister für Inneres als Vorsitzendem und Hauptwahlleiter sowie aus 20 Beisitzern, von denen ein Viertel ihrem Berufe nach dem richterlichen Stande angehört oder angehört hat, besteht (§ 12).



Schaubild 1: Die Einteilung Österreichs in Wahlkreisverbände und Wahlkreise



Schaubild 2: Der organisatorische Aufbau der Wahlbehörden

Tabelle 2

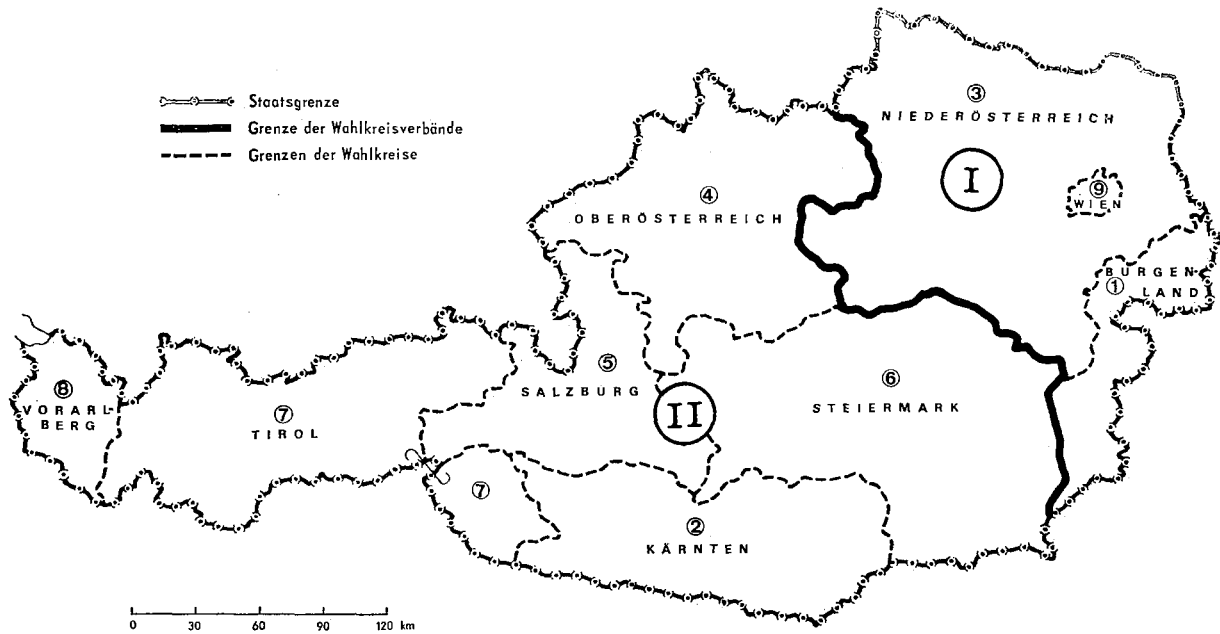
## Die Wahlbehörden in den Wahlkreisen

Wahlkreis Nr.	Wahlkreis	Zahl der	
		Bezirks-	Gemeinde- <sup>1)</sup>
		Wahlbehörden	
1	Burgenland .....	9	138
2	Kärnten .....	10	121
3	Niederösterreich .....	25	559
4	Oberösterreich .....	18	445
5	Salzburg .....	6	119
6	Steiermark .....	17	544
7	Tirol .....	9	278
8	Vorarlberg .....	4	96
9	Wien .....	19	—
1—9	Österreich .....	117	2.300

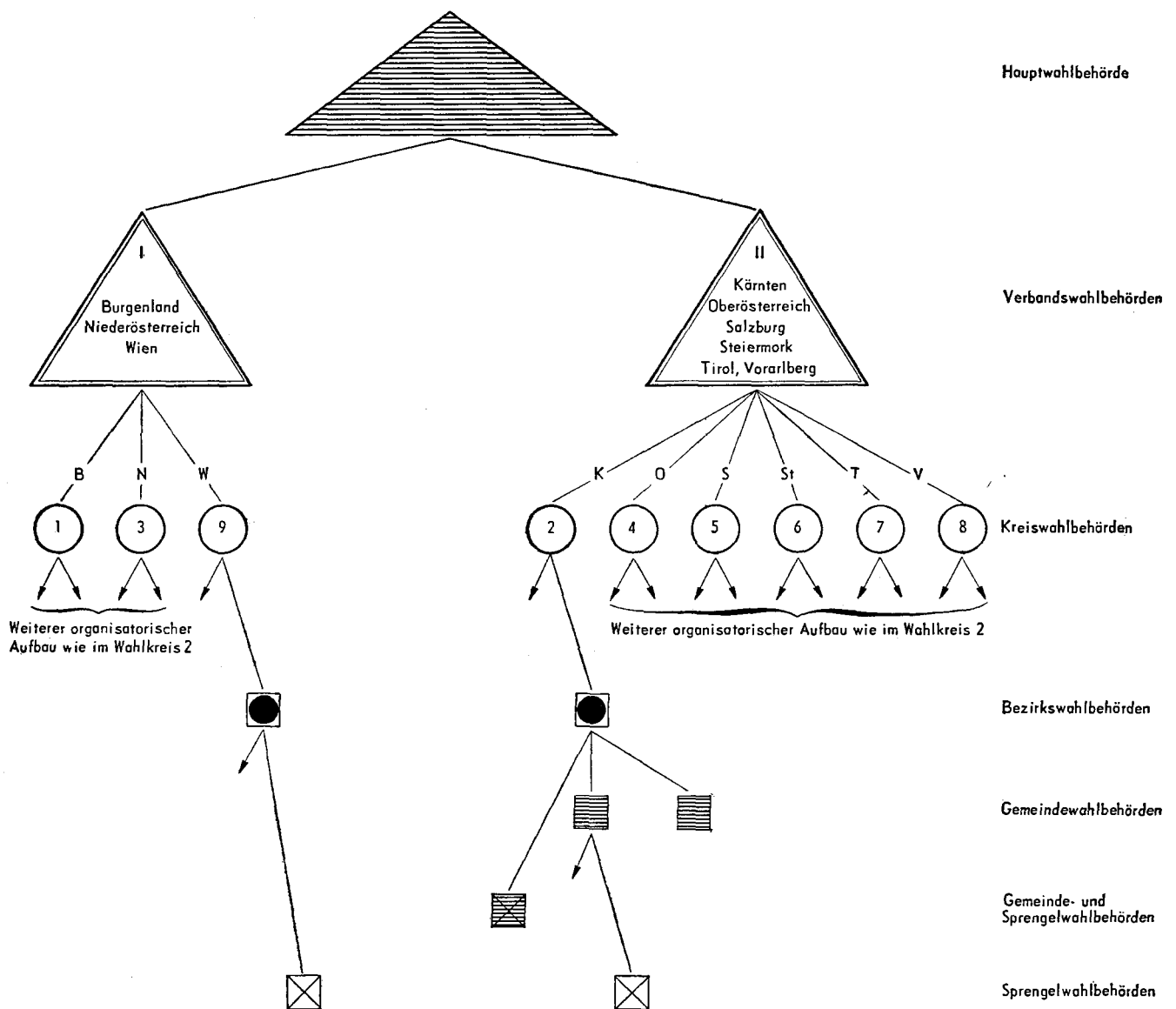
<sup>1)</sup> Einschließlich solcher Gemeindevahlbehörden, die auch die Geschäfte der Sprengelwahlbehörden versehen.

Die Zahl der Wahlsprengel beträgt im gesamten Bundesgebiet rund 11.500.

#### 4. Das aktive Wahlrecht

Das aktive Wahlrecht stand allen österreichischen Staatsbürgern ohne Unterschied des Geschlechtes zu, die am Stichtag das 19. Lebensjahr vollendet hatten und vom Wahlrecht nicht ausgeschlossen waren (§ 21 Abs. 1).

Vom Wahlrechte sind ausgeschlossen:

##### a) Wegen gerichtlicher Verurteilung (§ 22):

Personen, die durch ein inländisches Gericht wegen einer oder mehrerer mit Vorsatz begangener strafbarer Handlungen zu einer mehr als einjährigen Freiheitsstrafe rechtskräftig verurteilt worden sind. Dieser Ausschluß endet nach fünf Jahren. Die Frist beginnt, sobald die Strafe vollstreckt ist und mit Freiheitsentziehung verbundene vorbeugende Maßnahmen vollzogen oder weggefallen sind; ist die Strafe nur durch Anrechnung eine Vorhaft verbüßt worden, so beginnt die Frist mit Rechtskraft des Urteils.

Ist nach anderen gesetzlichen Bestimmungen der Eintritt von Rechtsfolgen ausgeschlossen, sind die Rechtsfolgen erloschen oder sind dem Verurteilten alle Rechtsfolgen oder der Ausschluß vom Wahlrecht nachgesehen worden, so ist er auch vom Wahlrecht nicht ausgeschlossen. Der Ausschluß vom Wahlrecht tritt ferner nicht ein, wenn das Gericht die Strafe bedingt nachgesehen hat. Wird die bedingte Nachsicht widerrufen, so tritt mit dem Tage der Rechtskraft dieses Beschlusses der Ausschluß vom Wahlrecht ein.

##### b) Wegen mangelnder Handlungsfähigkeit (§ 24):

Personen, die voll oder beschränkt entmündigt sind.

Als Stichtag für den Besitz der österreichischen Staatsbürgerschaft und des Nichtbestehens von Wahlausschließungsgründen wurde der 25. Feber 1983 festgesetzt.

Der Art. 26 Abs. 1 B-VG bestimmt, daß der Nationalrat auf Grund des gleichen, unmittelbaren, geheimen und persönlichen Wahlrechtes zu wählen ist.

Die Grundlage für die Durchführung der Wahl bildeten die abgeschlossenen Wählerverzeichnisse, in welche die Wahlberechtigten einzutragen waren (§ 26 Abs. 1). Die Wählerverzeichnisse waren von den Gemeinden auf Grund der Wähler-

evidenz (§ 1 des Wählerevidenzgesetzes, BGBl. Nr. 601/1973) anzulegen (§ 26 Abs. 3). Wahlberechtigt sind alle Männer und Frauen, die am Stichtag (25. Feber 1983) das Wahlalter erreicht haben. Es waren daher gemäß § 26 Abs. 3 der Nationalrats-Wahlordnung 1971 (Nov. BGBl. Nr. 93/1979) auch alle Personen in das Wählerverzeichnis aufzunehmen, die in der Zeit vom 1. Jänner 1983 bis einschließlich 25. Feber 1983 (Stichtag) das 19. Lebensjahr vollendet haben. Jeder Wahlberechtigte durfte nur im Wählerverzeichnis jener Gemeinde (Wahlsprengel) eingetragen sein, in der er am Stichtag (25. Feber 1983) seinen ordentlichen Wohnsitz hatte (§ 27 Abs. 1 und 3). Jeder Wahlberechtigte übte sein Wahlrecht grundsätzlich in dem Orte (Gemeinde, Wahlsprengel) aus, in dessen Wählerverzeichnis er eingetragen war (§ 40 Abs. 1). Wahlberechtigte dagegen, die eine Wahlkarte besaßen, konnten ihr Wahlrecht auch außerhalb dieses Ortes ausüben (§ 40 Abs. 2). Auf die Ausstellung von Wahlkarten hatte jede Person Anspruch, die sich am Wahltag an einem anderen Orte als dem ihrer Eintragung in das Wählerverzeichnis aufhielt und deshalb ihr Wahlrecht nicht hätte ausüben können (§ 41).

Wahlpflicht bestand nur in jenen Bundesländern, in denen dies durch Landesgesetz angeordnet ist (Steiermark, Tirol, Vorarlberg).

#### 5. Das passive Wahlrecht

Zum Nationalrat waren alle Männer und Frauen wählbar, die am Stichtag die österreichische Staatsbürgerschaft besaßen, das 21. Lebensjahr vollendet hatten und vom Wahlrechte nicht ausgeschlossen waren (§ 44).

Die Wahlausschließungsgründe waren die gleichen wie für das aktive Wahlrecht.

#### 6. Die Wahlbewerbung

Die wahlwerbenden Parteien haben ihren Wahlvorschlag für das erste Ermittlungsverfahren (Kreiswahlvorschlag) spätestens am 30. Tag vor dem Wahltag bis 17 Uhr der Kreiswahlbehörde vorzulegen, wobei jeder Wahlvorschlag von wenigstens drei Mitgliedern des Nationalrates unterschrieben oder in den Wahlkreisen Burgenland, Kärnten, Salzburg, Tirol und Vorarlberg von je 200, in den Wahlkreisen Oberösterreich und Steiermark von je 400 und in den Wahlkreisen Niederösterreich und Wien von je 500 Personen unterstützt sein muß. In den letztgenannten Fällen sind dem Kreiswahlvorschlag sogenannte Unterstützungserklärungen anzuschließen, die eigenhändig unterfertigt sein müssen (§ 45 Abs. 1 und 2).

Die Unterstützungserklärung hat die Bestätigung der Gemeinde zu enthalten, daß die in der Erklärung genannte Person am Stichtag in der Wählerevidenz als wahlberechtigt eingetragen war. Diese Bestätigung ist von der Gemeinde nur dann zu erteilen, wenn die in der Erklärung genannte Person vor der zur Führung der Wählerevidenz zuständigen Gemeindebehörde persönlich erscheint, ihre Identität durch ein mit Lichtbild ausgestattetes Identitätsdokument (z. B. Reisepaß, Personalausweis, Führerschein, Postausweis usw.) nachgewiesen hat, die Unterstützungserklärung die Angabe über Vor- und Familienname, Geburtsdatum und Wohnadresse sowie den Namen der zu unterstützenden wahlwerbenden Partei enthält und die eigenhändige Unterschrift der in der Unterstützungserklärung genannten Person entweder vor der Gemeindebehörde geleistet wurde oder gerichtlich oder notariell beglaubigt ist.

Die wahlwerbenden Parteien haben an den Bund einen Beitrag für die Kosten der amtlichen Stimmzettel in der Höhe von S 6000,— zu leisten (§ 46 Abs. 4).

Die Kreiswahlbehörde hat unverzüglich zu überprüfen, ob die eingelangten Kreiswahlvorschläge von wenigstens drei Mitgliedern des Nationalrates oder von der oberwähnten Zahl von

Wahlberechtigten des Wahlkreises unterstützt werden und die in den Parteilisten vorgeschlagenen Wahlwerber wählbar sind (§ 49 Abs. 1).

Spätestens am 24. Tage vor dem Wahltag hat die Kreiswahlbehörde die Kreiswahlvorschläge abzuschließen und diese in ortsüblicher Weise zu veröffentlichen (§ 52 Abs. 1 und 5).

Parteien, die auf Zuweisung weiterer Mandate im zweiten Ermittlungsverfahren Anspruch erheben, müssen bei der zuständigen Verbandswahlbehörde einen Verbandswahlvorschlag einbringen. Der Vorschlag muß spätestens am 8. Tage vor dem Wahltag bei der Verbandswahlbehörde einlangen und von wenigstens einer Person unterschrieben sein, die in einem Kreiswahlvorschlag eines Wahlkreises desselben Wahlkreis-

verbandes als zustellungsbevollmächtigter Vertreter einer Partei derselben Parteibezeichnung aufgenommen ist.

In den Verbandswahlvorschlag dürfen nur Personen aufgenommen werden, die im Wahlkreisverband als Bewerber dieser Partei in einem Kreiswahlvorschlag angeführt sind.

Die Verbandswahlbehörde hat die Verbandswahlvorschläge unverzüglich nach ihrem Einlangen zu überprüfen, spätestens am 7. Tage vor dem Wahltag abzuschließen und im „Amtsblatt zur Wiener Zeitung“ zu verlautbaren (§ 101 Abs. 1, 2, 4 und 5).

Nachstehend soll ein Überblick über sämtliche von den einzelnen Kreiswahlbehörden veröffentlichten Kreiswahlvorschläge und von den Verbandswahlbehörden verlautbarten Verbandswahlvorschläge vermittelt werden.

# Die Wahlvorschläge

## 1. Die Kreiswahlvorschläge

In allen neun Wahlkreisen haben die nachstehenden Parteien an der Wahlwerbung teilgenommen:

- Liste 1, Sozialistische Partei Österreichs (SPÖ)  
 Liste 2, Österreichische Volkspartei (ÖVP)  
 Liste 3, Freiheitliche Partei Österreichs (FPÖ)  
 Liste 4, Kommunistische Partei Österreichs (KPÖ)

Als Liste 5 in den Wahlkreisen 2, 4, 7, 8 und 9, als Liste 6 in den übrigen Wahlkreisen kandidierte „Vereinte Grüne Österreichs — Liste Tollmann (VGÖ)“.

Als Liste 6 in den Wahlkreisen 2, 4, 7, 8 und 9, als Liste 5 in den übrigen Wahlkreisen kandidierte die „Alternative Liste Österreich (ALÖ)“.

Nur in den Wahlkreisen Steiermark, Tirol und Wien kandidierte die „Österreich-Partei (ÖP)“; in Steiermark und Tirol als Liste 7, in Wien als Liste 8.

Nur im Wahlkreis Wien kandidierte als Liste 7 die „Ausländer-Halt-Bewegung (AUS)“.

In den Wahlkreisen wurden die nachfolgenden Wahlvorschläge (Name, Geburtsjahr und Beruf der Bewerber) veröffentlicht.

Den mit einem \* bezeichneten Bewerbern wurde von der Hauptwahlbehörde gemäß § 108 der Nationalrats-Wahlordnung 1971 ein Wahlschein ausgefolgt (Stand vom Juli 1983).

Reihenfolge	Familien- und Vorname	Geburtsjahr	Beruf	Reihenfolge	Familien- und Vorname	Geburtsjahr	Beruf
-------------	-----------------------	-------------	-------	-------------	-----------------------	-------------	-------

### Wahlkreis 1: Burgenland

#### Liste 1, Sozialistische Partei Österreichs (SPÖ)

1	Dr. Sinowatz Fred	1929	Landesbeamter	8	Dr. Mader Gerald	1926	Rechtsanwalt
* 2	Dr. Kapaun Heinz	1929	Leit. Angestellter	9	Stix Karl	1939	Angestellter
* 3	Gossi Alois	1927	Beamter	* 10	Zipser Elli	1926	Hausfrau
4	Peck Josef	1925	Landwirt	11	Tauber Josef	1940	Angestellter
5	Achs Matthias	1939	Beamter	12	Gangl Anton	1940	HS-Direktor
6	Dr. Krammer Christa	1944	AHS-Lehrerin	13	Bruna Herbert	1933	Schriftsetzer
7	Verzetnitsch Friedrich	1945	ÖGB-Sekretär	14	Mag. Fuith Dieter	1940	Direktor

#### Liste 2, Österreichische Volkspartei (ÖVP)

* 1	Graf Robert	1929	Kaufmann	8	Brückler Anton	1928	Kaufmann
* 2	Rochus Ottilie	1928	Angestellte	9	Hofmann Klaus	1940	Gewerbetreibender
* 3	Wolf Hans	1931	Lehrer	10	Koch Johann	1930	Landwirt
4	Kiss Paul	1947	Lehrer	11	Martinkovics Ludmilla	1935	Hausfrau
5	Kirchknopf Josef	1930	Landwirt	12	Loos Johann	1949	Berufsoffizier
6	Dr. Linzer Milan	1937	Notar	13	Leeb Helmut	1942	Angestellter
7	Ettl Johann	1937	Landwirt	14	Ing. Gortan Peter	1940	Landesbeamter

#### Liste 3, Freiheitliche Partei Österreichs (FPÖ)

1	Schiessler Paul	1938	Kaufmann	8	Kotzenmacher Josef	1952	Lehrer
2	Preininger Ingeborg	1921	Hausfrau	9	Munzenrieder Gregor	1947	ÖBB-Bediensteter
3	Weninger Ernst	1950	Buchhalter	10	Steininger Franz	1941	Heeresbeamter
4	Kloiber Rupert	1929	Landwirt	11	Pfeiffer Wilhelm	1947	Gendarmeriebeamter
5	Palham Friedrich	1950	Bundesbeamter	12	Lempert Gerhard	1953	Gemeindeangestellter
6	Mag. Schweitzer Karl	1952	AHS-Lehrer	13	Würtz Josef	1947	Angestellter
7	Pomper Wilhelm	1949	Angestellter	14	Dr. Eitler Erich	1913	Rechtsanwalt

#### Liste 4, Kommunistische Partei Österreichs (KPÖ)

1	Muhri Franz	1924	Angestellter	8	Weidinger Martin	1953	Fliesenleger
2	Kalt Hans	1922	Journalist	9	Siebler Johann	1905	Pensionist
3	Danzinger Eduard	1948	Bautechniker	10	Tauber Franz	1919	Angestellter
4	Böröcz Vinzenz	1915	Angestellter	11	Mayer Franz	1929	Pensionist
5	Kovacs Erich	1945	Monteur	12	Waldherr Johann	1919	Pensionist
6	Gornik Ferdinand	1924	Bauarbeiter	13	Wolf Otto	1931	Dachdecker
7	Grafl Maria	1927	Hausfrau	14	Wurm Géorg	1921	Bauarbeiter

Reihenfolge	Familien- und Vorname	Geburtsjahr	Beruf	Reihenfolge	Familien- und Vorname	Geburtsjahr	Beruf
-------------	-----------------------	-------------	-------	-------------	-----------------------	-------------	-------

### Liste 5, Alternative Liste Österreich (ALÖ)

1	Wiegele Maria	1946	Studentin	3	Hasenöhrl Walter	1946	Werbefachmann
2	Depner Herbert	1955	Übersetzer	4	Holper Harald	1962	Student

### Liste 6, Vereinte Grüne Österreichs — Liste Tollmann (VGÖ)

1	Dipl.-Ing. Pelikan Wolfgang	1947	Landesbeamter	5	Hoffmann Manfred	1958	Bundesbeamter
2	Knipp Maria	1951	Hausfrau	6	Brandstätter Karl	1948	Kfz.-Mechaniker
3	Lackner Adolf	1923	Pensionist	7	Brandlhofer Erik	1925	Bautechniker
4	Schalk Werner	1943	Gartenarchitekt				

## Wahlkreis 2: Kärnten

### Liste 1, Sozialistische Partei Österreichs (SPÖ)

* 1	Dr. Gradenegger Hannes	1932	Verwaltungsjurist	12	Dr. Ambrozy Peter	1946	Landesbeamter
* 2	Kottek Franz	1922	Kammeramtsdirektor der AK	13	Schober Albin	1938	Landwirt
* 3	Dr. Gradischnik Reimar	1941	Richter	14	Sandrisser Josef	1936	Laborant
* 4	Roppert Alois	1934	ÖBB-Beamter	15	Manzenreiter Helmut	1946	Lokführer
* 5	Wille Sepp	1926	Zentralsekretär der Gew. Metall — Bergbau — Energie	16	Bruckner Eduard	1924	Amtsstellenleiter der AK
* 6	Fister Alfred	1928	Sonderschuldirektor	17	Schmon Monika	1950	Diplom-Fürsorgerin
7	Gärtner Heinz	1922	Volksschuldirektor	18	Koch Ernestine	1940	Oberschwester
8	Dr. Hieden Helga	1934	Professor d. Pädagogischen Akademie	19	Moser Rosl	1930	Vertragsbedienstete
9	Woschitz Anton	1925	Volksschuldirektor	20	Kövari Susanne	1941	Hausfrau
10	Ing. Peterz Fritz	1929	Bautechniker	21	Ferlitsch Hans	1946	Beamter
11	Posch Paul	1926	Landesbeamter	22	Struger Josef	1934	Beamter
				23	Sadjak Albert	1931	Landesbeamter
				24	Bulfon Wolfgang	1946	Gastwirt
				25	Mischitz Eduard	1925	Maschinist
				26	Drussnitzer Jakob	1955	Schlosser

### Liste 2, Österreichische Volkspartei (ÖVP)

* 1	Deutschmann Valentin	1928	Bauer	15	Köstenberger Hans	1934	Bauer
* 2	Dr. Paulitsch Alois	1926	Beamter	16	Dkfm. Scheucher Harald	1940	Kammerbeamter
* 3	Dkfm. Gorton Wilhelm	1922	Unternehmer	17	Knäfl Othmar	1931	Schmiedemeister
* 4	Koppensteiner Gerhard	1931	Beamter	18	Hinterleitner Helmut	1950	Hotelier
5	Dkfm. Petritsch Valentin	1942	Professor	19	Oschmautz Friedrich	1938	Bankdirektor
6	Dipl.-Ing. Gasser Hans	1937	Bauer	20	Ing. Maier Franz	1925	Installateurmeister
7	Gatterer Edeltraud	1954	Hausfrau	21	Unterguggenberger Franz	1944	Landwirt und Angestellter
8	Andritsch Johann	1933	Bergarbeiter	22	Ing. Zwick Walter	1941	Kaufmann
9	Rieder Hellmuth	1951	Kaufmann	23	Benedikt Ludmilla	1932	Wirtschafterin
10	Kofler Gertrud	1928	Direktorin	24	Ruckli Maximilian	1944	Polizeibeamter
11	Modre Werner	1940	Bauer	25	Rinnerhofer Liselotte	1944	Hausfrau
12	Petritz Karl	1941	Beamter	26	Forster Peter	1922	Bauer
13	Popotnig Kaspar	1930	Volksschuldirektor				
14	Fellner Viktoria	1932	Laborantin				

### Liste 3, Freiheitliche Partei Österreichs (FPÖ)

1	Dr. Haider Jörg	1950	Priv.-Angestellter	14	Richler Thomas	1948	Gastwirt
* 2	Mag. Ortner Peter	1937	Notar	15	Katzer Ernst	1928	ÖBB-Bediensteter
3	ÖR, KR Huber Alois	1929	Bauer	16	GR Frey Armin	1951	ÖBB-Bediensteter
4	GR Schretter Fritz	1939	Gendarmeriebeamter	17	GR Winkler Ewald	1943	Werksarbeiter
5	Ing. Rainer Kurt	1926	Bauer vlg. Mente	18	Dr. Haslinglehner Manfred	1941	Rechtsanwalt
6	Bgm. Glatz Erwin	1928	Gewerbetreibender	19	Sitter Werner	1959	Angestellter
7	Schauer Irmgard	1940	Hausfrau	20	Dr. Ertel Walter	1918	Rechtsanwalt
8	Vzbgm. KR Holzfeind Hans	1930	Bauer	21	Schuller Herbert	1958	Vertragsbediensteter
9	GR Schmoly Erhard	1928	Angestellter	22	Nebauer Otto	1945	Werksarbeiter
10	GR Anderwald Hans	1945	Gewerbetreibender	23	Pein Alfred	1937	Postbediensteter
11	GR Kaufmann Gunter	1940	Bauer	24	GR Bukovnik Karl-Heinz	1944	Finanzbeamter
12	GR Posratschnig Armin	1943	Angestellter	25	Mag. Haas Gottfried	1954	Ökonom
13	GV Dunkl Herbert	1928	Angestellter	26	Bgm. Kernmaier Adolf	1926	Gewerbetreibender

Reihenfolge	Familien- und Vorname	Geurtsjahr	Beruf	Reihenfolge	Familien- und Vorname	Geurtsjahr	Beruf
-------------	-----------------------	------------	-------	-------------	-----------------------	------------	-------

#### Liste 4, Kommunistische Partei Österreichs (KPÖ)

1	Muhri Franz	1924	Angestellter	14	Grabner Ewald	1929	Elektriker
2	Kalt Hans	1922	Journalist	15	Bürger Wolfgang	1956	Angestellter
3	Kössler Rupert	1940	Werksarbeiter	16	Monsberger Elias	1949	Landwirt
4	Kranzl Maria Theresia	1949	Angestellte	17	Mohar Andreas	1957	Redakteur
5	Mag. Dr. Messner Miroslav Stefan	1948	Angestellter	18	Berger Gottfried	1953	Angestellter
6	Permes Josef	1933	Angestellter	19	Hribernig Margareta	1944	Schneiderin
7	Boschitz Gertrude	1929	Hausfrau	20	Durchschlag Reinhard	1928	Angestellter
8	Bohinz Bruno	1925	Angestellter	21	Lyssy Franz	1922	Elektriker i. R.
9	Kuchar Josef	1930	Fabrikarbeiter	22	Hebenstreit Petronella	1938	Hausfrau
10	Dr. Steingress Gerhard	1947	Universitätsassistent	23	Nischelwitzer Gernot	1958	Student
11	Fortin Romuald	1924	Bergmann i. R.	24	Gasde Gerhard	1919	Ingenieur
12	Rabitsch Maria	1925	Pensionistin	25	Taupe Regina	1947	Angestellte
13	Pratsch Johann	1933	ÖBB-Zugführer	26	Rajakovitsch Viktor	1922	ÖBB-Pensionist

#### Liste 5, Vereinte Grüne Österreichs — Liste Tollmann (VGÖ)

1	Dr. Sickl Elisabeth	1940	Professor	7	Jesse Monika	1946	Angestellte
2	Hack Franz	1953	Student	8	Prof. Dr. Alexander Tollmann	1928	Univ.-Prof.
3	Wieltschnig Josef	1942	Fachlehrer	9	Lorbeer Annemarie	1915	Pensionistin
4	Wollauz Norbert	1948	Kaufmann	10	Brotesser Alois	1921	Bergbauer
5	Bolza Anton	1916	Konsulent				
6	Lange Heimo	1958	Student				

#### Liste 6, Alternative Liste Österreich (ALÖ)

1	Dr. Holzinger Wolfgang	1944	Universitätsassistent/ univ. asistent	9	Mačnik Herman	1932	Gemeindebediensteter/ občinski uslužbenec
2	Kert Friedrich	1941	Hauptschuloberlehrer/ nadučitelj na glavni šoli	10	Ambros Gerda	1960	Studentin/šudentka
3	Mag. Bach Marie-Luise	1956	Dipl.-Übersetzerin/ dipl. prevajalka	11	Lesjak Janez	1927	Arbeiter/delavec
4	Mag. Dr. Stockhammer Helmut	1946	Wissenschaftlicher Beamter/ znanstveni uradnik	12	Wagner Ilse	1956	Sozialarbeiterin/ delavka za socialno pomoč
5	Reitmann Eva	1947	Angestellte/nameščenka	13	Kübler Anton	1955	Lehrer/Učitelj
6	Zablatnik Michael	1949	Angestellter/namešče nec	14	Witschnig Luzia	1961	Studentin/šudentka
7	Leitner Emilia	1932	Fachoberlehrerin für Religion/ strokovna nadučiteljica za verouk	15	Tellian Josef	1951	Lehrer/učitelj
8	Univ.-Doz. Dr. Moser Manfred	1943	Universitätsdozent/	16	Berger Wilhelm	1957	Universitätslektor/ univerzitetni lektor
				17	Rauter Gottfried	1953	Verkäufer/prodajalec
				18	Mag. Turrini-Hammerschlag Ulrike	1950	Mittelschullehrerin/ srednješolska učiteljica

### Wahlkreis 3: Niederösterreich

#### Liste 1, Sozialistische Partei Österreichs (SPÖ)

* 1	Dr. Kreisky Bruno	1911	Bundeskanzler	20	Musser Josef	1923	Angestellter des ÖGB
* 2	DDr. Hesele Hans	1926	Ministerialrat	21	Hasun Rudolf	1927	Amtssachverständiger
3	Blecha Karl	1933	Soziologe	22	Katzengruber Herbert	1952	Angestellter
* 4	Hesoun Josef	1930	Angestellter	23	Sigl Robert	1943	ÖBB-Triebfahrzeugführer
* 5	Marsch Fritz	1926	Zentralsekretär der SPÖ	24	Dr. Neidhart Rolf	1944	Ministerialbeamter
* 6	Samwald Franz	1931	Schlosser	25	Uko Hermann	1923	Standesbeamter
* 7	Dr. Fertl Rudolf	1928	Sozialversicherungsangestellter	26	Uhl Hans-Karl	1943	Bezirkssekretär
* 8	Windsteig Johann	1925	ÖBB-Zentralinspektor	27	Strobl Johann	1936	Beamter
* 9	Grabner Arnold	1939	ÖGB-Bezirkssekretär	28	Friewald Richard	1930	Stv. Landesjugendreferent
* 10	Dr. Preiss Kurt	1929	Gymnasialdirektor	29	Dipl.-Ing. Steiner Hubert	1936	Magistratsbeamter
* 11	Tonn Rudolf	1931	Elektriker	30	Fröhlich Leopold	1937	Angestellter
* 12	Pfeifer Josef	1933	Landwirt	31	Kritsch Raimund	1937	Fahrdienstleiter
* 13	Praher Adelheid	1933	Magistratsangestellte	32	Dr. Pfabigan Ernst	1927	Schulpsychologe
* 14	Kuba Heinrich	1937	ÖBB-Wirtschaftsführer	33	Weiss Inge	1933	Gemeindesekretär
* 15	Dr. Stippel Johann	1940	Gymnasialdirektor	34	Wöginger Helmut	1937	Angestellter
* 16	Parnigoni Rudolf	1948	ÖGB-Bezirkssekretär	35	Kerschbaum Josef	1935	Eisenbieger
* 17	Strache Max	1935	SPÖ-Landespartei-sekretär	36	Mag. Schneider Franz	1943	AHS-Lehrer
18	Renner Walter	1940	Angestellter	37	Pataki Rudolf	1935	ÖBB-Revident
19	Haschberger Alois	1940	Werkmeister	38	Grüner Helmut	1949	Zollbeamter
				39	Haager Christine	1938	Referent

Reihenfolge	Familien- und Vorname	Geburtsjahr	Beruf	Reihenfolge	Familien- und Vorname	Geburtsjahr	Beruf
40	Walbert Josef	1932	AK-Amtsstellenleiter	55	Mikulastik Karl	1927	AK-Amtsstellenleiter
41	Waldherr Elfriede	1954	Sekretärin	56	Marizzi Peter	1947	Technischer Angestellter
42	Kysela Amand	1933	Arbeitsinspektor				
43	Palk Karl	1944	Pharmaberater	57	Leskovec Josef	1940	Angestellter
44	Praschl Leopold	1927	Technischer Angestellter	58	Fürst Franz	1955	Versicherungsangestellter
45	Dkfm. Dr. Bauer Johann	1941	Volkswirtschaftler	59	Gebert Othmar	1950	AK-Amtsstellenleiter
46	Fritthum Wilhelm	1940	ÖBB-Assistent	60	Kraft Monika	1947	HS-Lehrerin
47	Simetzberger Inge	1941	Hortnerin	61	Jansky Franz	1944	Bezirkssekretär
48	Ableidinger Franz	1932	Gebietssekretär des Gemeindevertreterverbandes	62	Gebert Richard	1939	Gemeindesekretär
49	Pucher Elisabeth	1933	Hortnerin	63	Baumann Walter	1926	Bezirksschulinspektor
50	Beiglböck Walter	1946	Kranführer	64	Puchner Karl	1926	Zugführer
51	Faustenhammer Josef	1934	ÖGB-Sekretär	65	Dr., Kostelka Peter	1946	Jurist
52	Haselbacher Karl	1945	Technischer Angestellter	66	Lischka Johann	1948	Fernmeldetechniker
53	Gorth Johann	1929	ÖBB-Beamter	67	Scheck-Wiesent Erich	1943	Gemeindebediensteter
54	Rubik Felix	1927	Hauptschuldirektor	68	Hofschuster Leo	1934	Angestellter
				69	Mokra Rudolf	1931	Arbeiterkammerreferent
				70	Swoboda Johann	1947	Angestellter

### Liste 2, Österreichische Volkspartei (ÖVP)

* 1	Dr. Mock Alois	1934	Bundesparteiobmann der ÖVP	34	Haiden Anna	1934	Arbeiterin
* 2	Mag. Minkowitsch Roland	1920	Bauer und Weinhauer	35	Honeder Karl	1946	Bauer
* 3	Dkfm. Löffler Robert	1930	Sektionsgeschäftsführer der HK NÖ.	36	Wolffehner Anton	1922	Landarbeiterkammeramtsstellenleiter
* 4	Ing. Gassner Johann	1933	Vizepräsident des ÖGB	37	Hoffinger Georg	1941	Kaufmann
* 5	Ing. Derfler Alois	1924	Bauer	38	Grolly Werner	1937	Weinhauer und Bauer
* 6	Dr. Lichal Robert	1932	Landesbeamter	39	Dr. Faßlabend Werner	1944	Privatangestellter
* 7	Vetter Gustav	1936	Landespartei sekretär der NÖ-VP	40	Kampichler Franz	1947	Angestellter
* 8	Brandstätter Jakob	1928	Bauer	41	Wildt Johann	1937	Bauer
* 9	Hietl Franz	1931	Weinhauer und Bauer	42	Dkfm. Scheicher Rudolf	1931	Wirtschaftstreuhänder
* 10	Manndorff Ferdinand	1922	Chefredakteur	43	Führer Edgar	1940	Technischer Angestellter
* 11	Dr. Höchtl Josef	1947	Rat der Wirtschaftsuniversität Wien	44	Mitscha-Märheim Hanno	1930	Bauer
* 12	Fachleutner Karl	1921	Bauer und Weinhauer	45	Schöls Alfred	1951	Landesbeamter
* 13	Bayr Anton	1927	Bezirksschulinspektor	46	Mayer Annemarie	1940	Hausfrau
* 14	Dipl.-Ing. Flicker Franz	1939	Direktorstellvertreter des NÖ-Bauernbundes	47	Hainböck Rudolf	1930	Wasserleitungsinstallateur und Zentralheizungsbauer
15	Stocker Franz	1933	Elektromonteur	48	Hochreiter Karoline	1934	Bäuerin
* 16	Dkfm. Dr. Stummvoll Günter	1943	Referent für Sozialpolitik in der Industriellenvereinigung	49	Wawersich Gertraud	1931	Landesbeamtin
17	Bauer Rosemarie	1944	Fachschuldirektorin	50	Kurzreiter Franz	1944	Bauer
* 18	Vonwald Karl	1933	Bauer	51	Pfeifer Raimund	1941	Hauptschuldirektor
19	Stricker Adolf	1942	Pflichtschullehrer	52	Laferl Franz	1944	Bauer
20	Ing. Maderthaler Leopold	1935	Erzeuger von Neonanlagen	53	Leuchtenmüller Alfred	1936	Kfz-Mechaniker
21	Zach Gottfried	1927	PR-Referent im Verband der E-Werke Österreichs	54	Schebesta Roman	1925	Postamtsleiter
22	Dirnberger Alfred	1951	Bankangestellter	55	Knapp Othmar	1940	Buchhalter
23	Lugmayr Monika	1940	Bäuerin	56	Dr. Prober Sepp	1950	Angestellter im Österreichischen Bauernbund
24	Karas Othmar	1957	Bundesobmann der JÖVP, Angestellter	57	Dipl.-Ing. Kaiser Richard	1935	Beamter der Landeslandwirtschaftskammer und Nebenerwerbsbauer
25	Dkfm. Höfinger Vinzenz	1928	Kaufmann	58	Dipl.-Ing. Rennhofer Johann	1936	Oberforstrat
26	Hebenstreit Eleonore	1933	Geschäftsfrau	59	Schmied Josef	1938	Bauer
27	Six-Hönigl Johann	1929	Bauer	60	Kreuter Johann jun.	1950	Kaufmann
28	Karner Alois	1938	Facharbeiter	61	Sauer Willibald	1938	Bauer
29	Dipl.-Ing. Freunschlag Alfred	1932	Installateurmeister	62	Moser Adolf	1936	Transportunternehmer
30	Öfferl Walter	1938	Zollwachebeamter	63	Pottendorfer Josef	1947	Lehrer
31	Donabauer Karl	1945	Bauer	64	Feichtinger Johann	1933	Bauer
32	Langfelder Traudl	1932	Hausfrau	65	Wichtl Franz	1932	Bauer und Weinhauer
33	Mag. Koprax Friedrich	1953	Bundesvertragsbediensteter	66	Mayer Helmut	1942	Mühlenbesitzer
				67	Dr. Kapl Karl	1948	Landesbeamter
				68	Seelinger Fritz	1915	Oberamtsrat i. R.
				69	Saurer Hermann	1940	Bundesheerunteroffizier
				70	Mag. Klinger Alberich	1949	Religionsprofessor

### Liste 3, Freiheitliche Partei Österreichs (FPÖ)

1	Dr. Ofner Harald	1932	Rechtsanwalt	7	Dkfm. Czujan Richard	1943	Angestellter
* 2	Hintermayer Josef	1931	Bauer	8	Dr. Katary Karl	1939	Rechtsanwalt
3	Mag. jur. Weiss Helmut	1948	Beamter	9	Scheikl Fritz	1943	Journalist
4	Dr. Kampel Franz	1944	Rechtsanwalt	10	Daum Willibald	1936	Elektromonteur
5	Bankmann Rosa Maria	1952	Ordin.-Hilfe	11	Geiblinger Anton	1927	Kfz-Spenglermeister
6	Prof. Dr. Kaminger Franz Peter	1941	Mittelschulprofessor	12	Preisler Alois	1938	Zollbeamter
				13	Morauf Gertrud	1940	Angestellte

Reihenfolge	Familien- und Vorname	Geburtsjahr	Beruf	Reihenfolge	Familien- und Vorname	Geburtsjahr	Beruf
14	Klomser Gerlinde	1948	Angestellte	42	Riegler Johann	1951	Beamter
15	Prof. Dr. Barta Stephan	1943	Mittelschulprofessor	43	Schnötzing Ignaz	1950	Verm.-Techn.
16	Pascher Hans	1939	Betriebskaufmann	44	Schalhas Anton	1934	Bauer
17	Krimmel Johann	1920	Bauer i. P.	45	Gruber Horst	1941	Tankstellenkaufmann
18	Prendinger Werner	1948	Werbeleiter	46	Hacker Josef	1927	Gastwirt
19	Frebort Leonhard	1951	Betriebsberater	47	Stumpf Gottfried	1942	Kaufm. Angestellter
20	Dr. Peter Manfred	1946	Beamter	48	Wiesmüller Walter	1924	Hauptschullehrer
21	Moser Hans Helmut	1948	Obstl. d. G.	49	Zimmel Karl	1919	Betriebschlosser
22	Schützenhofer Sepp	1920	Kaufmann	50	Losek Alfred	1935	Angestellter
23	Dr. Hanke Wolfgang	1922	Rechtsanwalt	51	Lehrl Kurt	1930	Techn. Angestellter
24	Malleczek Franz	1934	Versicherungsange- stellter	52	Moll Gerald	1946	Gewerbl. Selbständi- ger
25	Schwab Karl	1936	Bauer	53	Ing. Weber Friedrich	1956	Vertragsbediensteter
26	Dipl.-Vw. Hofer Hans	1939	Industrieller	54	Draxler Robert	1948	Kaufmann
27	Ing. Matouschek Eduard	1906	Pensionist	55	Cernohorsky Helmut	1929	Wirtschaftstreuhänder
28	Dipl.-Ing. Pawel Erwin	1924	Zivil-Ing. für Forst- und Holzwirtschaft	56	Nadlinger Horst	1934	Kfz-Meister
29	Bärtil Ewald	1941	Zollbeamter	57	Ing. Haslberger Herwig	1940	Angestellter
30	Steinauer Anton	1930	Bauer	58	Jung Helga	1926	Beamtin
31	Mag. Schreiner Erich	1950	Wirtschaftstreuhänder	59	Luger Walter	1912	Pensionist
32	Dr. Claus Karl	1931	Rechtsanwalt	60	Hrubesch Christian	1951	Vers.-Angestellter
33	Dkfm. Rambossek Edwin	1943	Geschäftsführer	61	Grotschar Willibald	1927	Juwelier
34	Becher Robert	1929	Finanzbeamter	62	Dr. Kremnitzer Alois	1938	Bundesbeamter
35	Dipl.-Ing. Ruf Leopold	1952	Angestellter	63	Brandl Josef	1953	Postbeamter
36	Scheuch Leopold	1945	Vers.-Angestellter	64	Eder Karsten	1940	Kaufm. Angestellter
37	Patzak Gertrude	1922	Hausfrau	65	Dr. Raab Herwig	1941	Bundesbeamter
38	Ing. Grammanitsch Walter	1927	Leit. Angestellter	66	Ing. Klima Josef	1944	Betriebsleiter
39	Aust Rainer	1944	Zolldeklarant	67	Ing. Weinzetti Alois	1925	Baumeister
40	Klinger Johann	1919	Werkmeister i. P.	68	Zentner Renate	1944	Kaufm. Angestellte
41	Sonnhoff Konrad Eberhard	1939	Beamter der Heeres- verwaltung	69	Söser Fritz	1920	Dentist
				70	Schöggel Josef	1916	Bauer

#### Liste 4, Kommunistische Partei Österreichs (KPÖ)

1	Muhri Franz	1924	Angestellter	36	Binder Ernst	1930	ÖBB-Beamter
2	Hofer Anton	1927	Angestellter	37	Binder Werner	1929	Gußschleifer
3	Janik Friedrich	1924	Kaufm. Angestellter	38	Larosch Anton	1921	Pensionist
4	Eigenbauer Franz	1928	Masch.-Arbeiter	39	Benczik Franz	1928	Redakteur
5	Jagersberger Elfriede	1928	Kinderg.-Erz.	40	Pruckmoser Lilian	1932	Laborantin
6	Loistl Gustav	1921	Pensionist	41	Daniel Kurt	1929	Bohrer
7	Sameck Erich	1928	Journalist	42	Schlapsi Vinzenz	1929	ÖBB-Pensionist
8	Neufner Walter	1921	Pensionist	43	Beran Alexander	1952	Angestellter
9	Perzl Oskar	1928	Angestellter	44	Frühwirth Franz	1930	Verzinker
10	Kral Franz	1945	Bez.-Sekretär	45	Pruckmoser Rudolf	1945	Redakteur
11	Jahnas Maria	1926	Angestellte	46	Kaulfuß Rosa	1939	Näherin
12	Matzinger Alfred	1929	Redakteur	47	Buchsbaum Friedrich	1926	Bauschlosser
13	Stockinger Günther	1953	AHS-Lehrer	48	Weber Karl	1923	ÖBB-Pensionist
14	Lindner Alfred	1926	Härter	49	Kirchschlager Ernst	1919	Pensionist
15	Weninger Heinz	1927	Betr.-Schlosser	50	Pipek Leopold	1927	Installateur
16	Riegler Kurt	1926	Angestellter	51	Gaisbauer Waltraud	1933	Angestellte
17	Riedl Franz	1928	ÖBB-Pensionist	52	Gerdenitz Anna	1942	Angestellte
18	Seidl Rudolf	1951	Weinbauer	53	Prantl Rudolf	1925	Mess-Operat.
19	Wagner Friedrich	1924	Kaufm. Angestellter	54	Dorner Franz	1931	ÖBB-Beamter
20	Eidler Konrad	1927	Gummifacharbeiter	55	Kornberger Josef	1928	Buntm.-Walzer
21	Mladek Rudolf	1943	Installateur	56	Stadelhuber Hermann	1929	Angestellter
22	Stingl Josef	1941	Angestellter	57	Novotny Eduard	1929	E.-Schweißer
23	Stanek Margareta	1924	Pensionistin	58	Müllner Friedrich	1928	Schlosser
24	Ramsner Richard	1949	Angestellter	59	Rödl Wolfgang	1956	Buchdrucker
25	Schauderer Heinrich	1931	Textildrucker	60	Filzwieser Franz	1925	Kesselwärter
26	Schlömmner Ernst	1925	Ind.-Angestellter	61	Imnitzer Alfred	1929	Schlosser
27	Slavik Rudolf	1931	Redakteur	62	Herdin Edmund	1922	Pensionist
28	Gotschy Karl	1943	Pumpenwärter	63	Riedler Franz	1922	ÖBB-Pensionist
29	Krückl Erwin	1925	Bau-Vorarbeiter	64	Ing. Schuh Roland	1950	Techn. Angestellter
30	Guth Bruno	1936	Kaufm. Angestellter	65	Mozelt Johann	1925	Papierarbeiter
31	Kniewallner Josef	1952	Angestellter	66	Wascher Maria	1928	Hausfrau
32	Weber Walter	1925	Angestellter	67	Lindorfer Franz	1921	Steinmetz
33	Pichler Alois	1934	Former	68	Mörwald Edeltraud	1940	Buchhalterin
34	Novak Engelbert	1922	Pensionist	69	Söser Josef	1923	Angestellter
35	Czernoch Alfred	1920	Rechn.-Dir. i. R.	70	Rieder Helmut	1950	Angestellter

#### Liste 5, Alternative Liste Österreich (ALÖ)

1	Zaun Fritz	1946	Grafiker	5	Sator Ferdinand	1950	Kinderarzt
2	Köppl Brigitta	1952	Lehrerin	6	Schmölz Erna	1947	Hausfrau
3	Raubal Otto	1949	Soziologe	7	Mayer Walter	1932	Techniker
4	Pradel Hanne	1944	Angestellte	8	Ertl Aldor	1924	Pensionist

Reihenfolge	Familien- und Vorname	Ge- burts- jahr	Beruf	Reihen- folge	Familien- und Vorname	Ge- burts- jahr	Beruf
-------------	-----------------------	-----------------------	-------	------------------	-----------------------	-----------------------	-------

### Liste 6, Vereinte Grüne Österreichs — Liste Tollmann (VGÖ)

1	Hausner Peter	1935	Gärtner	12	Wagner Johann	1936	Angestellter
2	Rauscher Inge	1949	Verlagsmitarbeiterin	13	Schimek Gertrude	1929	Lehrerin
3	Dr. Haubenberger Franz Joseph	1937	Arzt	14	Eigenthaler Otmar	1912	VS-Direktor i. R.
4	Dr. Wendelberger Elfrune	1926	Forstbotanikerin	15	Cerny Josef	1940	Techn. Angestellter
5	Zoder Bernhard	1944	Lehrer	16	Ing. Fischer Robin	1942	Lehrer
6	Soyka Hermann	1941	Kaufm. Angestellter	17	Weißnegger Hubert	1940	Postbeamter
7	Wagner Josefa	1942	Hausfrau	18	Ing. Mag. Guggenberger Franz	1946	Betriebswirt
8	Dipl.-Ing. Moidl Werner	1934	Geschäftsführer	19	Hubeny Lydia	1923	Gewerbepens.
9	Eder Anna	1931	Vers.-Angestellte	20	Wiebecke Peter	1933	Kaufm. Angestellter
10	Schimek Franz	1927	Angestellter	21	Massinger Karl	1943	Kaufm. Angestellter
11	Graf Beate	1958	Sekretärin				

## Wahlkreis 4: Oberösterreich

### Liste 1, Sozialistische Partei Österreichs (SPÖ)

* 1	Dobesberger Edith	1925	Lehrerin	31	Stiebler Roland	1942	Maler
* 2	Hochmair Fritz	1941	Landessekretär Gew. Metall	32	Mag. Janko Siegbert	1945	Lehrer
* 3	Heigl Johann	1921	Werkstoffprüfer	33	Rockenschaub Erika	1951	Kfm. Angestellte
* 4	Ruhaltinger Franz	1927	Schmied	34	Grabensteiner Norbert	1939	Elektromeister
* 5	Elmecker Robert	1942	HS-Direktor	35	Geroldinger Erich	1943	Fahrdienstleiter ÖBB
* 6	Resch Walter	1939	Maschinenschlosser	36	Ing. Sulzbacher Fritz	1945	Ing. Masch.-Bau
* 7	Dr. Keppelmüller Peter	1944	Chemiker	37	Alfanz Ferdinand	1941	Schlosser
* 8	Neuwirth Karl	1932	Keramiker	38	Probst Erna	1928	Kindergärtnerin
* 9	Remplbauer Willi	1933	Lehrer	39	Gruber Adalbert	1926	Techniker
10	Dr. Eypeltauer Beatrix	1929	Jurist	40	Dr. Michlmayr Wolfgang	1938	Angestellter
* 11	Köck Franz	1931	Elektriker	41	Stuchlik Waltraud	1946	Friseurin
* 12	Höll Johann	1930	Einzelhandelskauf- mann	42	Kainz Hedda	1942	Chemielaborantin
* 13	Teschl Alfred	1924	Angestellter	43	Skiba Gerhard	1947	Industriekaufmann
* 14	Prechtl Fritz	1923	ÖBB-Beamter	44	Grundauer Christine	1952	Kfm. Angestellte
* 15	Dr. Nowotny Ewald	1944	Univ.-Prof.	45	Thaller Christine	1934	Schneiderin
16	Pichler Norbert	1938	Maschinenschlosser	46	Winkler Oskar	1929	Uhrmachermeister
17	Gargitter Eduard	1928	Elektriker	47	Freudenthaler Franz	1941	Postbeamter
18	Paischer Edith	1929	Büroangestellte	48	Obermayr Otto	1946	Maschinenbauer
19	Felbermayr Johann	1929	Kfm. Angestellter	49	Koppler Erhard	1939	Vorarbeiter
20	Leithenmayr Hermann	1941	Kfz.-Schlosser	50	Oberroithmaier Ernst	1929	Lehrer
21	Dr. Stockenhuber Alois	1928	Jurist	51	Angsüsser Franz	1932	Dreher
22	Glaser Ludwig	1939	Maschinenschlosser	52	Pospichal Hans-Gustav	1943	Lehrer
23	Gerbel Karl	1939	Elektro-Maschinen- schlosser	53	Krenner Rudolf	1948	VS-Lehrer
24	Grassnigg Peter	1940	HS-Lehrer	54	Hergl Günter	1941	Fernmeldebeamter
25	Dirngrabner Erich	1940	Forstfacharbeiter	55	Dipl.-Ing. Spitaler Peter	1930	Masch.-Schlosser
26	Donninger Otmar	1939	Schriftsetzer	56	Jahn Josef	1933	Elektriker
27	Dr. Dobusch Franz	1951	Jurist	57	Riehs Ludwig	1942	Elektriker
28	Oberhaidinger Georg	1945	Kesselwärter	58	Hörzing Edgar	1942	Jurist
29	Decker Günter	1936	Elektroinstallateur	59	Schimböck Wolfgang	1953	Kfm. Angestellter
30	Aschenwald Gottfried	1931	Tischler	60	Friedwagner Maria	1938	Köchin
				61	Kumpfhuber Othmar	1938	Maschinenschlosser
				62	Kaspar Fritz	1952	Feinmechaniker

### Liste 2, Österreichische Volkspartei (ÖVP)

* 1	Staudinger Rudolf	1923	Kaufmann	21	Hausleithner Josef	1931	Straßenmeister
* 2	Kraft Hermann	1941	Angestellter	22	Kaun Kurt	1938	Tischlermeister
* 3	Gurtner Rudolf	1927	Landwirt	23	Ing. Gattinger Franz	1944	Techn. Angestellter
* 4	Dipl.-Ing. Möst Maria Elisa- beth	1925	Hausfrau	24	Budschedl Kurt	1942	Landesbeamter
* 5	Dr. Dipl.-Ing. Zittmayr Her- mann	1926	Geschäftsführer	25	Muhr Erika	1940	Kfm. Angestellte
* 6	Wimmersberger Anton	1930	Industrieangestellter	26	Pramendorfer Hermann	1933	Landwirt
* 7	Landgraf Kurt	1921	Cafetier	27	Krendl Manfred	1933	Angestellter
* 8	Auer Jakob	1948	Landwirt	28	Ing. Gumpinger Otto	1956	Angestellter
* 9	Bergsmann Felix	1936	Bundesbahnbeamter	29	Dr. Leitl Christoph	1949	Industrieller
* 10	Dr. Ettmayer Wendelin	1943	Angestellter	30	Pixner Alfred	1939	Berufsschullehrer
* 11	Ing. Helbich Leopold	1926	Unternehmer	31	Lapczuk Gunda	1954	Bankangestellte
* 12	Schuster Johann	1942	Landwirt	32	Riederer Johann	1934	Landwirt
* 13	Hofer Johann	1940	Versicherungskauf- mann	33	Zimmerberger Werner	1941	Bundesbahnbeamter
14	Dr. Gaigg Gerfrid M.	1932	Wirtschaftsjurist	34	Kreinecker Alois	1928	Hauptschuldirektor
15	Bernhofer Friedrich	1951	Industriekaufmann	35	Krichhammer Johann	1924	Gemeindesekretär
16	Dkfm. Mag. Mühibachler Josef	1945	Lehrer	36	Dr. Dipl.-Ing. Maierhofer Eugen	1928	Pflanzenbaudirektor
17	Pieringer Eduard	1943	Kfz.-Elektriker	37	Bauer Georg	1932	Brauereiarbeiter
18	Dr. Lehner Hans	1926	Landwirt	38	Sallaberger Friedrich	1949	Finanzbeamter
19	Froschauer Hans	1939	Kaufmann	39	Hiesl Franz	1952	Angestellter
20	Mag. Kukacka Helmut	1946	Angestellter	40	Obermüller Alfred	1940	Tischlermeister
				41	Mag. Pretzl Romana	1937	AHS-Lehrerin
				42	Kraxberger Paula	1932	Landwirtin
				43	Keimelmaier Helmut	1948	Schweißer

Reihenfolge	Familien- und Vorname	Geburtsjahr	Beruf	Reihenfolge	Familien- und Vorname	Geburtsjahr	Beruf
44	Enzenhofer Friedrich	1956	Lehrer	54	Steinkogler Josef	1954	Sparkassenangestellter
45	Huemer Stefan	1929	Landwirt				
46	Dopf Franz	1946	Angestellter	55	Taubeck Josef	1933	Chemiefacharbeiter
47	Dipl.-Ing. Dr. Schmotzer Ulrich			56	Stögbauer Zäzilia	1936	Landwirtin
		1938	Angestellter	57	Dr. Kössler Gabriele	1946	Freiberufliche Marktforscherin
48	Pühringer Uta Barbara	1943	Sonderschullehrer				
49	Sigl Viktor	1954	Reisebürokaufmann	58	Prieschl Josef	1936	Steinmetz
50	Steffner Johann	1933	Spengler- und Dachdeckermeister	59	Sudasch Leo	1956	Landwirtschaftsmeister
				60	Gann Ludwig	1925	Nebenerwerbslandwirt
51	Tiefenthaller Ernst	1930	Landwirt	61	Nopp Josef	1932	Nebenerwerbslandwirt
52	Engleder Georg	1942	Kesselwärter	62	Baumann-Rott Ernestine	1934	Hausfrau
53	Dr. Dipl.-Ing. Schattovits Helmut	1939	Universitätslehrer				

### Liste 3, Freiheitliche Partei Österreichs (FPÖ)

1	Peter Friedrich	1921	Landesschulinspektor	32	Dr. Thurner Hermann	1937	Landesbeamter
2	Dipl.-Vw. Josseck Helmut	1921	Steuerberater	33	Mag. Rizy Wolfgang	1936	Apotheker
3	Eigruber Hermann	1930	Kaufmann	34	Fürnhammer Josef	1933	Beamter
4	Dr. Gugerbauer Norbert	1950	Rechtsanwalt	35	Nöbauer Aloisia	1943	Landwirtin
5	Eitzinger Franz	1930	Industrieangestellter	36	Dr. Hofer Ewald	1933	Landesbeamter
6	Mag. Praxmarer Karin	1944	AHS-Lehrer	37	Eichhübl Roman Erhard	1944	Kfz.-Kundenberater
7	Schiller Rudolf	1930	Landwirt	38	Gaiswinkler Inge	1944	VS-Lehrer
8	Weinzinger Lutz	1943	Steuerberater	39	Scheutz Johann	1953	Bergarbeiter
9	Ehrngruber Matthias	1941	Hüttenarbeiter	40	Dr. Kern Gert	1926	Facharzt
10	Mag. Grillmayer Dieter	1941	AHS-Lehrer	41	Schmutzhart Edith	1941	Hausfrau
11	Schlager Johann	1929	Tischlermeister	42	Scharinger Walter	1939	Transportunternehmer
12	Dr. Götzenberger Johann	1935	Angestellter	43	Wimmer Raimund	1917	Landwirt
13	Dipl.-Ing. Frisch Heinz	1942	OKA-Referatsleiter	44	Kapeller Johannes	1947	Geschäftsführer
14	Weichenberger Horst	1941	Landwirt	45	Six Walter Horst	1941	Kaufmann
15	Strauß Johann	1931	Transportunternehmer	46	Gillesberger Adolf	1939	Forstfacharbeiter
16	Lengauer Ernst	1941	VOEST-Kontrollor	47	Haider Helmut	1944	Uhrmachermeister
17	Ing. Hosiner Wolfgang	1944	Bauingenieur	48	Mag. Schmölz Karl	1953	HAK-Lehrer
18	Mag. Prieth Jürgen	1945	AHS-Lehrer	49	Reiter Hellmut	1934	Techn. Angestellter
19	Ing. Haimbuchner Lambert	1941	Amtssachverständiger	50	Wintersperger Kornelia	1941	Kfm. Angestellte
20	Dr. Müller Wilfried	1914	Pensionist	51	Lanz Josef	1927	Landwirt
21	Bruckner Friedrich	1933	Finanzbeamter	52	Spritzendorfer Anton	1925	Angestellter
22	Dr. Chlebowsky Eva	1939	Arzt	53	Scharinger Rolf	1945	HS-Lehrer
23	Dim Franz	1946	Kaufmann	54	Dr. Nemeč Heinz-Dieter	1942	Kfm. Angestellter
24	Zöhner Rudolf	1933	VS-Direktor	55	Mag. Starzengruber Klaus	1943	HTL-Lehrer
25	Seyr Uwe	1943	Stadtrat	56	Prameshuber Franz	1949	Landwirt
26	Wurzinger Erich	1938	Magistratsbediensteter	57	Dr. Wieser Bernhard	1949	Richter
				58	Holzberger Josef	1922	Steuerberater
27	Oelschlägel Edgar	1942	Buchdrucker	59	Eder Franz	1927	Tischlermeister
28	Dkfm. Mittermayr Franz	1938	HAK-Lehrer	60	Waizenauer Alfred	1937	Landwirt
29	Palme-Stumpe Karl	1936	Hotelier	61	Dr. Thewanger Alfred	1936	Rechtsanwalt
30	Mag. Nemeč Gilda	1943	AHS-Lehrer	62	Falkner Franz	1924	Landwirt
31	Lachinger Ernst	1925	Werkzeugmacher				

### Liste 4, Kommunistische Partei Österreichs (KPÖ)

1	Muhri Franz	1924	Angestellter	32	Hödl Johann	1932	Bergarbeiter
2	Tremel Otto	1930	Angestellter	33	Mikesch Leopold	1950	Angestellter
3	Dr. Silbermayr Walter	1951	Angestellter	34	Tratz Walter	1959	Postbeamter
4	Prof. Kain Franz	1922	Schriftsteller	35	Ahorner Josef	1923	Tischler
5	Pötscher Siegfried	1945	Dreher	36	Hofmann Werner	1955	Chemielaborant
6	Antlanger Karin	1958	Studentin	37	Simmer Erich	1951	Schlosser
7	Dr. Grabner Günther	1954	Angestellter	38	Hammerschmid Josef	1933	Kranführer
8	Ellinger Gregor	1923	Schweißer	39	Gruber Leopold	1920	Pensionist
9	Benedikt Kurt	1927	Redakteur	40	Knasmüller Josef	1933	Maschinenarbeiter
10	Furtehner Leopold	1951	Angestellter	41	Prof. Wiesinger Karl	1923	Schriftsteller
11	Kührer Rudolf	1914	Pensionist	42	Winkler Peter	1941	Elektriker
12	Stermole Helmut	1942	Preßführer	43	Mascher August	1921	Pensionist
13	Grünn Othmar	1936	Schlosser	44	Straubinger Alois	1920	Bankangestellter
14	Hinterreithner Anselm	1941	Maler	45	Bitzner Anton	1931	Kraffahrer
15	Groß Manfred	1953	Angestellter	46	Duschill Josef	1913	Pensionist
16	Dr. Moringer Wolfgang	1947	Rechtsanwalt	47	Hochreiter Ludwig	1923	Pensionist
17	Remsing Frieda	1947	Angestellte	48	Neulinger Karl	1911	Pensionist
18	Vratny Siegfried	1939	Angestellter	49	Retschitzegger Monika	1958	Berufspädagogin
19	Fehrerberger Friederike	1953	Angestellte	50	Grasser Martin	1921	Pensionist
20	Krenn Stefan	1944	Angestellter	51	Aschauer Elisabeth	1954	Angestellte
21	Meislinger Hermine	1924	Pensionistin	52	Sekora Franz	1905	Pensionist
22	Mair Josef	1923	Pensionist	53	Starzinger Dietmar	1954	Lohnbuchhalter
23	Stermole Margarita	1945	Angestellte	54	Bauer Berta	1926	Pensionistin
24	Fellner Leopold	1921	Pensionist	55	Hutterer Josef	1954	HS-Lehrer
25	Selos Hildegard	1927	Pensionistin	56	Plieseis Maria	1920	Pensionistin
26	Hackl Johann	1925	Kranführer	57	Taferner Maria	1930	Pensionistin
27	Artner Karl	1924	Angestellter	58	Zoglauer Erich	1931	Kfz.-Elektriker
28	Wolf Friedrich Wolfgang	1955	Angestellter	59	Bernegger Franz	1956	Kfz.-Mechaniker
29	Mascher Herbert	1946	Angestellter	60	Mitter Albert	1944	Finanzbeamter
30	Gerhartinger Fritz	1920	Pensionist	61	Zauner Ernst	1956	Rauchfangkehrer
31	Stüger Maximilian	1913	Pensionist	62	Schmidhuber Bruno	1928	Dreher

Reihenfolge	Familien- und Vorname	Geburtsjahr	Beruf	Reihenfolge	Familien- und Vorname	Geburtsjahr	Beruf
-------------	-----------------------	-------------	-------	-------------	-----------------------	-------------	-------

### Liste 5, Vereinte Grüne Österreichs — Liste Tollmann (VGÖ)

1	Buchner Josef	1942	Gemeindebeamter	10	Ursprunger Adolf	1939	Glasermeister
2	Dipl.-Ing. Witzany Friedrich	1940	Kulturtechniker	11	Stölzl Margaritha	1955	Studentin
3	Steinböck Friedrich	1956	Journalist	12	Derndorfer Gottfried	1924	Lehrer
4	Nouak Helga	1944	Kfm. Angestellte	13	Dipl.-Ing. Hubmer Hermann	1913	Elektroniker
5	Schönmayr Hermann	1931	Volksschuldirektor	14	Dr. Dobretsberger Walter	1912	Röntgenologe
6	Ing. Nöttling Günter	1941	Elektrotechniker	15	Mag. Weigerstorfer Manfred	1953	Mittelschullehrer
7	Berger Beate	1960	Studentin	16	Weinberger Johann	1916	Kunstschlosser
8	Dr. Glassl Karl	1923	Bundesbeamter				
9	Dr. Kos Wilhelm	1910	Rechtsanwalt i. R.				

### Liste 6, Alternative Liste Österreich (ALÖ)

1	Estl Walter	1947	Buchhändler	8	Reichl Maria	1948	Friedensarbeiterin (Freischaffende)
2	Unfried Maria	1946	VS-Lehrerin	9	Dall Elisabeth	1957	HS-Lehrerin
3	Reichl Matthias	1942	Friedensarbeiter (Freischaffender)	10	Hirz Gottfried	1958	HS-Lehrer
4	Hochleitner Augustine	1950	VS-Lehrerin	11	Petter Herbert	1957	Schlosser
5	Baier Kurt	1954	Techn. Angestellter	12	Pötscher Gerhard	1953	Postbeamter
6	Eisenriegler Doris	1945	Hausfrau	13	Stieger Norbert	1956	ÖBB-Beamter
7	Pragerstorfer Karl	1952	Geschäftsführer				

## Wahlkreis 5: Salzburg

### Liste 1, Sozialistische Partei Österreichs (SPÖ)

1	Karl Elfriede	1933	Staatssekretär	11	Altmann Werner	1939	Arbeiterbetriebsratsobmann
* 2	Stocker Helmuth	1938	Sozialversicherungsangestellter	12	Dr. Matzner Egon	1938	Universitätsprofessor
3	Hirscher Josef	1930	Finanzbeamter	13	Mag. Pirker Anita	1944	Lehrer
* 4	Brennsteiner Anton	1930	Hauptschuldirektor	14	Kendlbacher Hugo	1946	Schlossermeister
5	Dr. Schmidt Erich	1943	Leiter des Volkswirtschaftl. Referates im ÖGB	* 15	Gantschnigg Josef	1940	Lehrer
6	Rüscher Otmar	1942	Angestellter	16	Dr. Pözl Wilhelm	1940	Professor
7	Rexeisen Erhard	1926	Arbeiterbetriebsratsobmann	* 17	Wörndl Heideleore	1944	Geschäftsführerin, Kaufmann
8	Gell Siegfried	1935	Bauleiter	18	Dr. Herndl René	1948	Werbeleiter
9	Geier Gerhard	1939	Bahnhofsvorstand	19	Kronbichler Helmut	1937	Beamter der ÖBB
* 10	Hofmann Harald	1940	Versicherungsbereichsleiter	20	Winter Anton	1946	Bilanzbuchhalter
				21	Scheiflinger Josef	1952	Bezirkssekretär
				22	Dr. Uitz Helmut	1946	Leit. Angestellter der Sbg. Volkshochschule

### Liste 2, Österreichische Volkspartei (ÖVP)

* 1	Wieser Helga	1940	Land- und Gastwirtin	11	Wiesbauer Kurt	1926	Angestellter
* 2	Prof. Mag. Schäffer Gerhard	1942	Amtsf. Präsident des Landesschulrates für Salzburg	12	Habersatter Walter	1930	Gastwirt
3	Dipl.-Kfm. Dr. Steidl Albert	1927	Steuerberater	13	Brüggler Georg	1946	Mechaniker
* 4	Schwarzenberger Georg	1942	Landwirt	14	Purkrabek Othmar	1942	Lehrer
* 5	Dr. Rabl-Stadler Helga	1948	Prokuristin	15	Steiner Hans	1935	Bürgermeister, Landwirt
6	Mitter Hubert	1937	Angestellter	16	Dipl.-Ing. Wuppinger Bruno	1943	Landesbeamter
7	Saliger Wolfgang	1946	Prokurist	17	Dipl.-Ing. Hein Enzia	1938	Angestellte
8	Seiwald Pankraz	1945	Landwirt	18	Grünwald Diethard	1954	Prokurist
9	Saller Sepp	1945	Vizebürgermeister, Lehrer	19	Kohlberger Josef	1947	Landwirt, Lagerhausangestellter
10	Kaserer Anton	1938	Bürgermeister	20	Maier Richard	1935	Gastwirt und Frächter
				21	Achleitner Fritz	1930	Tapezierermeister
				22	Karl Hans	1936	Direktor des Salzburger Bauernbundes

### Liste 3, Freiheitliche Partei Österreichs (FPÖ)

1	Dr. Frischenschlager Friedrich	1943	Abgeordneter zum Nationalrat	12	Bayer Eduard	1930	Bediensteter der Sbg. Verkehrsbetriebe
2	Haigermoser Helmut	1940	Kfm. Angestellter	13	Viertbauer Otto	1939	Büroangestellter
3	Dr. Buchner Johann	1950	Landesbediensteter	14	Pichler Reinfried	1940	Sägewerksbesitzer
4	Mag. Gebhart Heide	1944	Apothekerin	15	Schmidhuber Franz	1946	Geschäftsführer
5	Ing. Moldan Carl-Eberhard	1921	Techn. Rat	16	Knäussel Hannelore	1945	Hausfrau
6	Dr. Krenn Roland	1944	Hotelier	17	Scherer Rudolf	1947	Gastwirt
7	Grübl Adolf	1925	Bürgermeister, Gast- und Landwirt	18	Thiel Joachim	1943	Goldschmiedemeister
8	Tiefenböck Gottfried	1940	Handelsangestellter	19	Dr. Zechner Harald	1941	Notariatssubstitut
9	Eisl Andreas	1940	Landwirt	20	Hacker Helmut	1929	Speditionsunternehmer
10	Schaffrath Herta	1921	Pensionistin	21	Dr. Krüttner Hermann	1948	Prakt. Arzt
11	Winkler Volker	1945	Spenglermeister	22	Wiesner Sepp	1927	Landesrat, Holzhändler

Reihenfolge	Familien- und Vorname	Ge- burts- jahr	Beruf	Reihenfolge	Familien- und Vorname	Ge- burts- jahr	Beruf
-------------	-----------------------	-----------------------	-------	-------------	-----------------------	-----------------------	-------

#### Liste 4, Kommunistische Partei Österreichs (KPÖ)

1	Muhri Franz	1924	Angestellter	6	Klinger Aloisia	1937	Angestellte
2	Dr. Silbermayr Walter	1951	Angestellter	7	Geissler Heinrich	1952	Angestellter
3	Gold Ernst	1928	Angestellter	8	Hernegger Alois	1925	Postbediensteter
4	Wodrazka Eleonora	1933	Angestellte	9	Zimmerebner Gertrude	1922	Hausfrau
5	Egger Rainer	1945	Versicherungsange- stellter	10	Unterberger Johann	1917	Oberschulrat i. R.
				11	Weissbacher Friedrich	1925	ÖBB-Pensionist

#### Liste 5, Alternative Liste Österreich (ALÖ)

1	Starzer Elisabeth	1957	Lehrerin	7	Müller Franz	1951	Lehrer
2	Schallaböck Hans Michael	1951	Lehrer	8	Krammer Erika	1951	Lehrerin
3	Krammer Kurt	1947	Lehrer	9	Ofner Rosemarie	1954	Sekretärin
4	Willwerding Wolfgang	1950	Journalist	10	Müller Elisabeth	1956	Hausfrau
5	Knapczyk Elga	1959	Lehrerin	11	Müller Roswitha	1955	Lehrerin
6	Straberger Manfred	1940	Bibliothekar				

#### Liste 6, Vereinte Grüne Österreichs — Liste Tollmann (VGÖ)

1	Fux Herbert	1927	Schauspieler	9	Reiter Rupert	1938	Postbeamter
2	Dalnodar Othmar	1938	ÖBB-Beamter	10	Kadir Gerlinde	1946	Restaurator
3	Dr. Chalupny Paul	1946	Prakt. Arzt	11	Stuck Erich	1943	Speditionskaufmann
4	Dr. Beer Michael	1946	Professor an BHS	12	Brunnbauer Herma	1920	Dentist
5	Klinger Josef	1946	Gewerbetreibender	13	Pointner Ferdinand	1907	Pensionist
6	Höcht Erika	1944	Hausfrau	14	Bernegger Manfred	1945	Vertragsbediensteter
7	Dr. Wihan Helmut	1940	Facharzt	15	Dipl.-Ing. Köttner Otto	1924	Landesbeamter
8	Dr. Gerstendorfer Walter	1932	Angestellter				

## Wahlkreis 6: Steiermark

#### Liste 1, Sozialistische Partei Österreichs (SPÖ)

* 1	Dr. Offenbeck Jolanda	1930	Magistratsbeamtin	30	Pauker Johann	1924	Angestellter, Bürger- meister
2	Dipl.-Ing. Haiden Günter	1926	Forstingenieur, Bun- desminister	31	Pohl Leopoldine	1924	Hausfrau
* 3	Steinhuber Josef	1925	Metallarbeiter	32	Sacherer Albert	1926	Landesbediensteter, Bürgermeister
* 4	Kokail Siegfried	1932	Direktor der Bergar- beiterversicherung	33	Maitzen Fritz	1928	Forstfacharbeiter
* 5	Rechberger Alois	1935	Schmied	34	Maaß Eduard	1937	ÖBB-Beamter
* 6	Modl Josef	1931	Glasmacher	35	Meier Erhard	1939	Hauptschullehrer, Bür- germeister
* 7	Ing. Tychtl Gerald	1941	Fertigungstechniker	36	Bacher Alfred	1928	Elektriker
* 8	DDr. Gmoser Rupert	1931	Leiter der Otto- Möbes-Schule	37	Bauer Auguste	1927	Oberfürsorgerin
* 9	Ing. Ressel Hans-Joachim	1943	Angestellter	38	Pözl Gerhard	1947	Fernmeldemonteur
* 10	Fauland Adolf	1933	Werkсарbeiter	39	Grandl Gottfried	1934	Krafffahrer
* 11	Tirnthal Rudolf	1925	Angestellter	40	Mandi Walter	1948	Hauptschullehrer
* 12	Reicht Alois	1928	Postbediensteter	41	Trummer August	1932	ÖBB-Beamter
* 13	Kräutl Adolf	1928	ÖGB-Bezirkssekretär	42	Lax Harald	1940	Hauptschullehrer
* 14	Dr. Seel Helmut	1933	Universitätsprofessor	43	Jurtin Sieglinde	1944	Hausfrau
* 15	Dipl.-Ing. Grabner Heinz	1942	Stadtbaudirektor	44	Sauer Franz	1948	Angestellter
16	Ing. Zingler Hubert	1934	Technischer Ange- stellter, Bürger- meister	45	Ing. Kaufmann Walter	1934	ÖBB-Bediensteter
				46	Glaser Helmut	1939	Hauptschullehrer
				47	Schmid Erich	1932	ÖBB-Beamter
				48	Reichl Aloisia	1933	Textilfacharbeiterin, Betriebsrat
17	Graf Mathilde	1926	Pensionistin	49	Tmej Norbert	1929	Vorsitzender der Post- und Fernmeldebe- diensteten
18	Holik Lothar	1926	AK-Amtsstellenleiter	50	Landl Ingrid	1954	Hauptschullehrer
19	Rath Helmut	1928	Volksschuldirektor	51	Pammer Erich	1933	Betriebsratsobmann
20	Benedek Reinhold	1929	Volksschuldirektor	52	Schaberl Karl	1925	Elektromeister
21	Ing. Wiedenhofer Horst	1950	Werkstättentechniker	53	Graßberger Andreas	1939	Schlosser
22	Scholger Walter	1934	Elektriker, Zentralbe- triebsrat	54	Kanape Barbara	1953	Angestellte
23	Staudacher Karl-Heinz	1942	Betriebsratsobmann	55	Stiendl Rosemarie	1943	Angestellte
24	Obenaus Margaretha	1931	Angestellte	56	Güti Friedrich	1941	Fahrdienstleiter
25	Scheucher Reinhold	1937	Sozialversicherungs- angestellter	57	Vallant Erna	1941	Buchhalterin
26	Vollmann Karl-Heinz	1939	AK-Amtsstellenleiter	58	Thormann August-Jörg	1936	Sozialversicherungs- angestellter
27	Prieschl Klaus	1943	Gemeindebediensteter				
28	Herrmann Siegfried	1942	Angestellter				
29	Riedler Josef	1936	Chefredakteur				

Reihenfolge	Familien- und Vorname	Geburtsjahr	Beruf	Reihenfolge	Familien- und Vorname	Geburtsjahr	Beruf
-------------	-----------------------	-------------	-------	-------------	-----------------------	-------------	-------

### Liste 2, Österreichische Volkspartei (ÖVP)

* 1	Dr. Taus Josef	1933	Geschäftsführender Gesellschafter	27	Gollob Katharina	1932	Sozialarbeiterin
* 2	Dipl.-Ing. Riegler Josef	1938	Bauernbunddirektor	28	Zügner Gerhard	1941	Obmann der Tabak- bauern
* 3	Dipl.-Ing. Fuchs Hans- Georg	1932	Industrieller	29	Weber Johann	1932	Landwirt
* 4	Heinzinger Walter	1937	Generalsekretär des ÖAAB	30	Knittelfelder Leopold	1938	Elektroschweißer
* 5	Burgstaller Paul	1945	Betriebsratsobmann der VOEST-Alpine	31	Ing. Löcker Johann	1938	Zimmermeister
* 6	Lußmann Hermann	1930	Sägewerker und Kauf- mann	32	Stenitzer Johann	1938	Bauer
* 7	Frodli Karl	1919	Bauer	33	Knill Gunther	1941	Industrieller
* 8	Stangl Maria	1928	Stellv. Landesvorsit- zende der österr. Frauenbew.	34	Stangl Fritz	1944	Werkmeister und Betriebsratsobmann
* 9	Neumann Johann	1929	Gast- und Landwirt	35	Schallerl Johann	1929	Postbeamter
* 10	Lafer Karl	1922	Bauer und Kammerob- mann	36	Dr. Frizberg Gilbert	1956	Unternehmer
* 11	Dr. Hafner Hans	1938	Landarbeiterkammer- direktor	37	Weiss Herbert	1927	Justizbeamter
* 12	Dr. Puntigam Alois	1938	Bauernbunddirektor	38	Dr. Dollinger Rupert	1947	Angestellter
13	Dipl.-Ing. Dr. Dornik Hel- mut	1933	Landesbeamter	39	Uhl Heinrich	1949	Schlosser, Betriebsrat
14	Mag. Schlögl Manfred	1940	Mittelschullehrer	40	Stampfl Wolfgang	1946	Finanzbeamter
15	Köck Eduard	1940	Arbeiterbetriebsrat	41	Prof. Wiesler Alois	1942	Mittelschullehrer
16	Mag. Frieser Cordula	1950	Steuerberaterin	42	Ing. Altenburger Karl	1956	Betriebsberater
17	Rinnhofer Fritz	1928	Bauer	43	Ing. Slanina Michael	1950	Elektrofachhändler
18	Kinsky Hans	1937	Land- und Forstwirt	44	Frewein Sigrun	1940	Hausfrau
19	Wimmler Herta	1937	Werkstoffprüfer	45	Naderer Herbert	1949	Rauchfangkehrermei- ster
20	Knappitsch Harald	1946	Leiter des Jugendam- tes	46	Thalhammer Franz	1928	Kaufmann
21	Ing. Rauch Helmut	1924	Landesobmann der Erwerbsgärtner	47	Tomaschitz Christine	1947	Hauptschullehrerin
22	Pranckh Georg	1926	Land- und Forstwirt	48	Lautner Johann	1933	Beamter
23	Fink Ernst	1942	Finanzbeamter	49	DDR. Kernasenko Oleg	1926	Finanzbeamter
24	Ing. Kowald Ludwig	1939	Nebenerwerbsland- wirt, Kammerob- mann	50	Grabner Franz	1934	Bäckermeister und Gastwirt
25	Rauscher Erich	1936	Postbeamter	51	Leitner Peter	1944	Landwirt
26	Ing. Kaufmann Sepp	1944	Fachlehrer und Bauer	52	Pittermann Franz	1950	Bergbauer
				53	Doppler Anton	1956	Gemeindebediensteter
				54	Math Rupert	1946	Kfz-Mechaniker
				55	Reisenhofer Anton	1937	Arbeiter
				56	Dr. Handl Claudius	1954	Notariatskandidat
				57	Kasic Wolfgang	1959	Student
				58	Dr. Demoscheg Karl-Heinz	1959	Mitarbeiter der Volks- wirtschaftlichen Gesellschaft

### Liste 3, Freiheitliche Partei Österreichs (FPÖ)

* 1	Probst Fritz	1938	Wissenschaftlicher Mitarbeiter	31	Maier Johann	1948	Beamter
2	Ing. Murer Gerulf	1941	Bauer	32	Langsam Josef	1943	Beamter
3	Dr. Tremmel Paul	1940	Senatsrat	33	Antensteiner Wilhelm	1945	Offizier
4	Schinnerl Peter	1941	Finanzbeamter	34	Wohlmutter Herbert	1943	Kaufmann
5	Dipl.-Ing. Chibidziura Wolf	1942	Landesoberbaurat	35	Rathswohl Renate	1951	Beamtin
6	Wieser Matthias	1934	Land-, Gast-, Forstwirt	36	Dr. Proske Manfred	1940	Univ.-Lehrer
7	Mag. Frick Margit	1947	Mag.-Beamtin	37	Töglhofer Alois	1929	Metallarbeiter
8	Dr. Feil Wolf-Dieter	1939	Arzt	38	Gruber Ernst	1944	Polier
9	Glössl Heinz	1951	Gutsverwalter	39	Dr. Weinmeister Peter	1946	Beamter
10	Ortner Helmut	1951	Flugverkehrsleiter	40	Pöllibauer Georg	1956	Bautechniker
11	Apfelbeck Ute	1943	Hausfrau	41	Haiger Franz	1929	Bauer
12	Kurzmann Gerhard	1953	Student	42	Spitzhirm Ingrid	1940	Hausfrau
13	Dipl.-Ing. Matuschka-Eisenstein Reinhard	1944	EDV-Cheforganisator	43	Ing. Meschnark Ludwig	1940	Chemotechniker
14	Puschnik Friederike	1935	Angestellte	44	Ing. Steinegger Otto-Peter	1949	Offizier
15	Faustmann Anton	1929	Landwirt	45	Weswaldi Helmut	1934	Sekretär
16	Dr. Schindlbacher Klaus	1942	Arzt	46	Cisek Alfred	1948	Elektriker
17	Schipper Franz	1937	Beamter	47	Lindbichler Fritz	1930	Werkmeister
18	Hofer Anton	1933	Konstrukteur	48	Dr. Echsel Franz	1929	Zahnarzt
19	Glaser Karl	1936	Tankwart	49	Dipl.-Ing. Twrdy Walther	1941	Angestellter Grafit- bergbau Kaisers- berg
20	Mag. Peternell Irmtraud	1941	Hausfrau	50	Laiss Erika	1932	ORF-Angestellte
21	Trummer Volker	1944	Disponent	51	Fischer Wolfgang	1935	Kaufmann
22	Weilharter Engelbert	1953	Angestellter	52	Ing. Kampl Hermann	1938	Oberfachschullehrer
23	Khom Dieter	1942	ÖBB-Beamter	53	Kochgruber Christian	1936	Bauer und Gewerbe- treibender
24	Wehrschütz Christian	1961	Student	54	Matzold Franz	1942	Kranführer
25	Dr. Schilling Peter	1946	Steuerberater	55	Wimmer Walter	1930	Kfz-Mechanikermei- ster
26	Wind Heribert	1950	Polizeibeamter	56	Dr. Matzka Norbert	1929	Stadtrat
27	Aigner Fritz	1923	Buchhalter a. D.	57	Ing. Turek Klaus	1937	Techn. Angestellter
28	Poglonik Friedrich	1946	Zollwachebeamter	58	DDR. Götz Alexander	1928	Senatsrat
29	Maier Leopold	1921	Landwirt				
30	Kurzmann Erika	1955	Beamtin				

Reihenfolge	Familien- und Vorname	Geburtsjahr	Beruf	Reihenfolge	Familien- und Vorname	Geburtsjahr	Beruf
-------------	-----------------------	-------------	-------	-------------	-----------------------	-------------	-------

#### Liste 4, Kommunistische Partei Österreichs (KPÖ)

1	Muhri Franz	1924	Angestellter	18	Arzon Ingeborg	1934	Angestellte
2	Gaisch Willi	1922	Angestellter	19	Flack Johann	1926	Versicherungsangestellter
3	Rußheim Karl	1931	Werksarbeiter				
4	Slamanig Walpurga	1952	Dipl.-Krankenschwester	20	Fuchs Julius	1932	Postbeamter
5	Ing. Krivec Eduard	1949	Konstrukteur	21	Slamanig Johann	1950	ÖBB-Lokführer
6	Konwalin Otto	1933	Schlosser	22	Teuschler Friedrich	1935	Postbeamter
7	Wimmeler Heinrich	1942	Dreher	23	Gruber Otto	1927	Elektriker
8	Strukely Rudolf	1923	Maurer	24	Bärnthaler Elisabeth	1939	Hausfrau
9	Fluch Karl	1944	Angestellter	25	Fuchs Georg	1958	Angestellter
10	Stornig Rudolf	1947	ÖBB-Lokführer	26	Friesacher Erika	1940	Hausfrau
11	Buchmann Hubert	1926	Bergmann	27	Valland Wilhelmine	1948	Arzthilfe
12	Heidegger Herta	1928	Angestellte	28	Schober Johann	1951	ÖBB-Beamter
13	Rosenblattl Franz	1955	ÖBB-Beamter	29	Görschel Reinhold Peter	1937	ÖBB-Beamter
14	Dr. Dipl.-Ing. Schwab Helmut	1950	Hochschulassistent	30	Reicht Margit Margareta	1958	Angestellte
15	Kerschenbauer Peter	1925	Angestellter	31	Windisch Dietlind	1946	Hausfrau
16	Harrer Magnus	1934	ÖBB-Beamter	32	Fiedler Josef	1941	ÖBB-Werkmann
17	Skedelj Margarete	1936	Angestellte	33	Güttl Sylvester	1935	ÖBB-Pensionist
				34	Koch Roswitha	1941	Angestellte
				35	Lercher Peter	1915	ÖBB-Pensionist

#### Liste 5, Alternative Liste Österreich (ALÖ)

1	Wabl Andreas	1951	Volksschullehrer	8	Novakovic Borislav	1938	ÖBB-Beamter
2	Neugebauer Eveline	1954	Übersetzerin	9	Urban Mathias	1938	Lackierer
3	Kremshofer Engelbert	1956	Arbeiter	10	Lamm Harald	1953	Vermessungstechniker
4	Pritz Peter	1945	Beamter				
5	Monogioudis Wilfriede	1943	Selbständig Erwerbstätige	11	Schwarz Werner	1946	AHS-Lehrer
6	Leyrer Margit	1939	AHS-Lehrerin	12	Peyerl Franz Josef	1910	Arbeiter
7	Kitzmüller Erich	1931	Publizist	13	Pfeiffer Karl Peter	1953	Univ.-Assistent
				14	Lackner Helmut	1954	Historiker (arbeitslos)

#### Liste 6, Vereinte Grüne Österreichs — Liste Tollmann (VGÖ)

1	Dipl.-Ing. Dr. Korber Josef	1943	Landesbeamter	5	Diehold Adolf	1914	Gendarmeriebeamter i. P.
2	Thayenthal Otto	1922	Kaufmann				
3	Kirchmayr Erika	1932	Med.-techn. Assistentin	6	Pichler Eveline	1954	Hausfrau
4	Dipl.-Ing. Gruber Reinhard	1953	Elektrotechniker	7	Reiter Gerhard	1939	Tapezierer

#### Liste 7, Österreich Partei (ÖP)

1	Olah Franz	1910	Bundesminister a. D.	5	Dr. Steinhauser Karl	1936	Publizist
2	Dr. Klecatsky Hans	1920	Univ.-Prof.	6	Dr. Hohegger Peter	1949	Wirtschaftsforscher
3	Kehrein Leopold	1944	Verkaufsleiter	7	Machura Michael	1946	Förster
4	Mumper Johann	1947	Kaufmann	8	Dkfm. Martischnig Ilse	1915	Journalistin

## Wahlkreis 7: Tirol

#### Liste 1, Sozialistische Partei Österreichs (SPÖ)

1	Dr. Salcher Herbert	1929	Bundesminister	16	Prokopetz Heinrich	1934	Bahnhofsvorstand
* 2	Dr. Reinhart Karl	1930	Arbeiterkammersekretär	17	Wiesenegg Helmut	1947	Fernmeldemeister
* 3	Weinberger Helmut	1932	Angestellter	18	Dornauer Georg	1929	Hauptschuldirektor
* 4	Dr. Lenzi Josef	1924	ÖBB-Beamter	19	List Ingrid	1943	Hausfrau
5	Egg Herbert	1927	Landessekretär	20	Monitzer Simon	1931	ÖBB-Beamter
6	Brunner Wanda	1930	Hausfrau	21	Moser Peter	1945	Versicherungsangestellter
7	Mag. Guggenberger Walter	1947	Beamter	22	Dipl.-Ing. Richter Roland	1944	Forstwirt
* 8	Dipl.-Vw. Tieber Herbert	1942	Geschäftsführer	23	Reich Kurt	1941	Städtischer Beamter
9	Stippler Walter	1942	Baumeister	24	Walser Günther	1952	Fahrdienstleiter
10	Ing. Kofler Günter	1936	Bereichsleiter	25	Oberhöller Herbert	1930	IVB-Angestellter
11	Happ Sieglinde	1939	Angestellte	26	Mag. Vogler Heinz	1940	Leitender Sektionssekretär
12	Semrajc Albert	1948	Außenstellenleiter				
13	Hörtnagl Hugo	1932	Städt. Bediensteter	27	Weberberger Reinhold	1943	Fernmeldemonteur
14	Strobl Robert	1933	Direktionssekretär	28	Endl Paul	1948	Sozialversicherungsangestellter
15	Dr. Ostleitner Herbert	1946	Klubsekretär				

Reihenfolge	Familien- und Vorname	Geburtsjahr	Beruf	Reihenfolge	Familien- und Vorname	Geburtsjahr	Beruf
-------------	-----------------------	-------------	-------	-------------	-----------------------	-------------	-------

### Liste 2, Österreichische Volkspartei (ÖVP)

* 1	Dr. Lanner Sixtus	1934	Dipl.-Ing., vorm. Generalsekretär der ÖVP	15	Dr. Schwaiger Rudolf	1920	Bundesrat, Transportunternehmer und Sägewerksbesitzer
* 2	Huber Hubert	1924	Bürgermeister der Stadt Lienz	16	Dr. Wiedner Otto	1952	Sekretär der Tiroler Arbeiterkammer
* 3	Dr. Keimel Otto	1928	Kaufmann	17	Penz Ludwig	1941	Bauer
* 4	Dr. Leitner Alois	1924	Direktor des Tiroler Bauernbundes	18	Dipl.-Vw Siegele Edgar	1929	Gastwirt und Bürgermeister von Arzl i. P.
* 5	Pischi Karl	1940	Landesbeamter	19	Dr. Smekal Christian	1937	Univ.-Prof. Landesobmann des Akademikerbundes
* 6	Keller Otto	1926	Bürgermeister von Vils	20	Raffl Anton	1939	Gemeindebediensteter
* 7	Westreicher Hugo	1933	Gastwirt „Hotel Cervosa“	21	Hornbacher Kathi	1941	Hausfrau
* 8	Dr. Khol Andreas	1941	Univ.-Prof., Leiter der Politischen Akademie	22	Kritzinger Helmuth	1928	Landessekretär des „Tiroler Rentner- und Pensionistenbundes“
9	Dr. Steiner Ludwig	1922	Staatssekretär a. D., Beamter im Außenamt	23	Dr. Bassetti-Bastinelli Eva	1946	Steuerberaterin
10	Dr. Ermacora Felix	1923	Univ.-Prof.	24	Ing. Juen Max	1929	Bundesrat, Sekretär der Bezirkslandwirtschaftskammer
11	Ing. Ennemoser Hermann	1940	Bezirkslandwirtschaftskammersekretär Imst	25	Platzer Franz	1930	Maschinenschlosser, Betriebsrat der „Jenbacher Werke“
12	Dipl.-Vw. Horn Michael	1940	Kurdirktor und Vizebürgermeister von Kitzbühel	26	Schneeberger Friedrich	1950	Bauer
13	Hribar Wilfriede	1944	Hausfrau	27	Fuchs Mathias	1954	Bauer
14	Dr. Strimitzer Martin	1928	Bundesrat, Vors. der Gewerkschaft des öffentlichen Dienstes	28	Dipl.-Ing. Sprenger Eugen	1943	Forstingenieur

### Liste 3, Freiheitliche Partei Österreichs (FPÖ)

1	Dr. Stix Geruf	1935	Wirtschaftsberater	14	Dipl.-Vw. Passer Michael	1944	Steuerberater
2	Resch Gerhard	1940	Gastwirt und Reisebüroleiter	15	Öfner Ekkehard	1941	Schriftsetzer
3	Mag. Hofegger Angelika	1948	Landesbedienstete	16	Wachter Ingrid	1954	Med. techn. Assistentin
4	Blünegger Anton	1940	Bohrwerksdreher	17	Kahofer Rainer	1944	Uhrmachermeister
5	Hörtnagl Vinzenz	1948	Schlossermeister	18	Eberl Sebastian	1937	Geschäftsführer
6	Faigl Meinhard	1926	Landesbeamter	19	Ing. Melcher Rudolf	1940	Elektroingenieur
7	Wegscheider Josef	1949	Zollwachebeamter	20	Kapferer Gerd	1942	Kaufmann
8	Wernsperger Edeltraud	1922	Hausfrau	21	Kogler Albert	1932	Kaufmann
9	Dkfm. Pischl Rupert	1937	Textilkaufmann	22	Ebenbichler Fritz	1926	Sonderschuldirektor
10	Haller Edith	1944	Angestellte	23	Ing. Kutner Hans	1946	Bautechniker
11	Mag. pharm. Hochstätger Carl	1930	Apotheker	24	Dipl.-Ing. Frey Dieter	1942	Diplomingenieur
12	Messner Dieter	1938	AHS-Lehrer, Prof.	25	Ing. Hackl Helmut	1939	Elektrotechniker
13	Strobl Hans	1918	Gemeindesekretär i. R.	26	Dr. Ebenberger Walter	1940	Richter
				27	Eigentler Hermann	1932	Kaufmann
				28	Dr. Dillersberger Siegfried	1942	Rechtsanwalt

### Liste 4, Kommunistische Partei Österreichs (KPÖ)

1	Muhri Franz	1924	Vorsitzender der KPÖ	11	Franzoi Josef	1952	Wissenschaftlich-technischer Arbeiter
2	Schwager Irmgard	1920	Vorsitzende des Bundes Demokr. Frauen	12	Gruber Alfred	1923	Spitzendreher
3	Waldhart Johann	1933	Angestellter	13	Rieser Johann	1955	Zollbeamter
4	Thümingner Rosa	1939	Dipl.-Kinderkrankenschwester	14	Mattltschwaiger Ludwig	1940	Triebfahrzeugführer der ÖBB
5	Holzknacht Veronika	1951	Dipl.-Sozialarbeiterin	15	Eller Franz	1921	Sekretär
6	Dr. Oberkofler Gerhard	1941	Doz., Wissenschaftlicher Beamter	16	Scharmer Helene	1920	Hausfrau
7	Schlosser Hannes	1951	Bewährungshelfer	17	Moravitz Emma	1918	Sekretärin des Mieterschutzverbandes Tirol
8	Radl Walter	1947	Offsetdrucker	18	Waldhart Hildegard	1938	Handelskassierin
9	Scharmer Ernst	1918	Pensionist				
10	Oberkofler Karin	1945	Hausfrau und Studentin				

### Liste 5, Vereinte Grüne Österreichs — Liste Tollmann (VGÖ)

1	Cammerlander Heidemarie	1942	Hausfrau	7	Brugger Anton	1950	Laborant
2	Dr. Porcham Werner	1943	Lehrer	8	Wurm Emma	1937	Fremdenführerin
3	Tentschert Ingrid	1948	Hausfrau	9	Mag. Pedrazza Walter	1946	Lehrer
4	Draxl Rudolf	1941	Angestellter	10	Linert Hermann	1921	Kaufm. Angestellter i. R.
5	Schlager Gerda	1956	Buchhalterin	11	Zalesak Fritz	1931	Kfm. Direktor
6	Plenk Inge	1936	Hausfrau				

Reihenfolge	Familien- und Vorname	Ge- burts- jahr	Beruf	Reihenfolge	Familien- und Vorname	Ge- burts- jahr	Beruf
-------------	-----------------------	-----------------------	-------	-------------	-----------------------	-----------------------	-------

### Liste 6, Alternative Liste Österreich (ALÖ)

1	Dr. Vergeiner Ignaz	1938	Doz., Univ.-Assistent	4	Oberkofler Bernhard	1955	Ofensetzer
2	Haag Maria	1959	Studentin	5	Stöckl Ernst	1949	Hausmann
3	Klug Franz	1956	Buchhändler				

### Liste 7, Österreich-Partei (ÖP)

1	Dr. Klecatsky Hans	1920	Universitätsprofessor	5	Wachtlechner Annemarie	1938	Hausfrau
2	Majerotto Anton	1928	Kaufmann	6	Wachtlechner Josef	1928	Hotelier
3	Mair Arnold	1944	Kaufmann	7	Dr. Hochegger Peter	1949	Unternehmensberater
4	Zimbelius Walter	1940	Baumeister	8	Dr. Steinhauser Karl	1936	Publizist

## Wahlkreis 8: Vorarlberg

### Liste 1, Sozialistische Partei Österreichs (SPÖ)

* 1	Dietrich Günter	1941	Triebfahrzeugführer	9	Dr. Bösch Walter	1940	Richter
2	Wolf Helmut	1939	ÖBB-Beamter	10	Mayer Elmar	1953	VS-Lehrer
3	Dr. Häfele Arnulf	1946	Historiker	11	Lugmayr Elisabeth	1948	Hausfrau
4	Langanger Johanna	1935	Sekretärin	12	Pröckl Wilhelm	1940	ÖBB-Zugführer
5	Pompl Theo	1938	Verwaltungsleiter	13	Winkler Heinrich	1942	Landessekretär des FWB
6	Baratto Josef	1939	Kaufmann	14	Vögele Franz	1958	ÖBB-Verwaltungsbe- amter
7	Wassle Klara	1926	Näherin				
8	Schuster Benno	1943	Finanzberater				

### Liste 2, Österreichische Volkspartei (ÖVP)

* 1	Dr. Blenk Wolfgang	1926	Nationalratsabgeord- neter und Handels- kammerbeamter	7	Ing. Mathis Kurt	1946	Kaufmann
				8	Vallaster Manfred	1958	Student
* 2	Dr. Feurstein Gottfried	1939	Nationalratsabgeord- neter und Lan- desbeamter	9	Hoch Gregor	1936	Betriebsleiter
				10	Dipl.-Ing. Winsauer Werner	1928	Molkereidirektor
* 3	Türtscher Anton	1933	Landwirt	11	Schmidt Hildegard	1934	Hausfrau
* 4	Dr. Hosp Maria	1923	Hausfrau	12	Mag. Gruber Wolfgang	1949	Arbeiterkammerange- stellter
5	Sohm Elmar	1936	Industriangestellter	13	Dr. König Werner	1943	Landesbeamter
6	Thaler Karl	1927	Postbeamter	14	Mag. Metzler Norbert	1948	Hotelier

### Liste 3, Freiheitliche Partei Österreichs (FPÖ)

1	Grabher Meyer Walter	1943	Stickereifabrikant	7	Mayer Manfred	1939	Selbst. Unternehmer
2	Motter Klara	1935	Hausfrau	8	Strohmaier Werner	1942	Gastwirt
3	Gorbach Hubert	1956	Verkaufsleiter	9	Rickmann Marina	1949	Selbst. Übersetzerin
4	Hiebeler Reinhard	1939	Landwirt	10	Ing. Amann Johann	1948	Angestellter der Stadt- werke
5	Mag. Schallenberg Elisa- beth	1951	Mittelschullehrerin	11	Winder Richard	1951	Vers.-Angestellter
6	Nosko Ludwig	1938	Selbst. Unternehmer	12	Alge Dieter	1940	Bürgermeister

### Liste 4, Kommunistische Partei Österreichs (KPÖ)

1	Muhri Franz	1924	Angestellter	6	Kropshofer Johann	1915	Pensionist
2	Mag. Graber Michael	1948	Angestellter	7	Mathis Hugo	1919	Pensionist
3	Österle Martin	1926	Angestellter	8	Hepberger Oskar	1950	Beamter
4	Wagner Magdalena	1932	Hausfrau	9	Glantschnig Josef	1943	Angestellter
5	Brandner Johann W.	1957	Angestellter	10	Hofer Anton	1927	Angestellter

### Liste 5, Vereinte Grüne Österreichs — Liste Tollmann (VGÖ)

1	Prof. Dr. Tollmann Alexan- der	1928	Geologe	6	Huemer August	1948	Tischler
2	Schöringhumer Max	1938	Techn. Angestellter	7	Rinderer Waltraud	1943	Hausfrau
3	Rünzler Manfred	1933	Kfm. Angestellter	8	Breuss Dietmar	1936	Gemeindeangestellter
4	Nesensohn Gerda	1943	Hausfrau	9	Moritz Augustin	1933	Klosser
5	Riedmann Rudolf	1933	Textilarbeiter	10	Kopf Rita	1932	Kindergärtnerin
				11	Prof. Dr. Schmidler Karl	1908	Mittelschullehrer

### Liste 6, Alternative Liste Österreich (ALÖ)

1	Dipl.-Ing. Köhler Gerd	1950	Architekt	2	Fetzel Michael	1957	Freier Mitarbeiter
---	------------------------	------	-----------	---	----------------	------	--------------------

Reihenfolge	Familien- und Vorname	Geburtsjahr	Beruf	Reihenfolge	Familien- und Vorname	Geburtsjahr	Beruf
-------------	-----------------------	-------------	-------	-------------	-----------------------	-------------	-------

## Wahlkreis 9: Wien

### Liste 1, Sozialistische Partei Österreichs (SPÖ)

* 1	Benya Anton	1912	Präsident des Nationalrates	36	Rautner Roman	1925	Vorsitzender der Gewerkschaft der Bau- und Holzarbeiter
2	Lanc Erwin	1930	Bundesminister				
3	Dr. Staribacher Josef	1921	Bundesminister				
4	Sekanina Karl	1926	Bundesminister	37	Schmölz Johann	1931	ÖBB-Beamter
5	Lausecker Karl	1928	Bundesminister	38	Edlinger Fritz	1948	Journalist
6	Dallinger Alfred	1926	Bundesminister	39	Nürnbergler Rudolf	1945	Zentralsekretär der Gewerkschaft Metall, Bergbau, Energie
7	Dr. Steyrer Kurt	1920	Bundesminister				
8	Dr. Fischer Heinz	1938	Klubobmann der sozialistischen National- und Bundesräte	40	Ludwig Hans	1932	Sekretär
* 9	Czettel Adolf	1924	Präsident der Kammer für Arbeiter und Angestellte	* 41	Konecny Albrecht	1942	Angestellter
				42	Suttner Reinhold	1927	Generalsekretär des Städtebundes
* 10	Dr. Hawlicek Hilde	1942	AHS-Lehrerin	* 43	Dr. Jankowitsch Peter	1933	Bundesbediensteter
* 11	Ing. Hobl Hans	1927	Gemeindebediensteter	44	Mag. Mark Monika	1952	AHS-Lehrerin
				45	Ing. Beer Walter	1928	Beamter der Stadt Wien
* 12	Dr. Schranz Edgar	1930	Angestellter der Sozialversicherung	46	Haselbach Anneli	1942	Vertragsbedienstete des Bundes
* 13	Mühlbacher Kurt	1925	Steuerberater	* 47	Cap Josef	1952	Volontär der Arbeiterkammer Wien
* 14	Schemer Stefan	1928	Genossenschaftsangestellter	48	Schultz Albert	1940	Bezirksvorsteher
* 15	Smejkal Ingrid	1941	Bundesfrauensekretärin	49	Landsmann Kurt	1931	Bezirksvorsteher
* 16	Braun Helmut	1934	Zentralsekretär der Gewerkschaft der Privatangestellten	50	Bohle Eduard	1924	Angestellter der Gemeinde Wien
				51	Dr. Hlavac Elisabeth	1952	Parlamentsbeamtin
17	Dr. Löschnak Franz	1940	Staatssekretär	52	Eder Kurt	1946	Kaufmännischer Leiter
* 18	Ing. Nedwed Ernst	1929	Techniker	53	Zankl Inge	1947	Sparkassenangestellte
* 19	Dr. Veselsky Ernst Eugen	1932	Sekretär der Arbeiterkammer Wien	54	Peska Franz	1920	Gemeindebediensteter
				55	Becher Ruth	1956	Studentin
* 20	Dr. Heindl Kurt	1936	Leitender Angestellter	56	Dr. Moritz Michaela	1947	Gewerkschaftssekretärin
21	Matzenauer Hans	1933	Amtsf. Präsident des Stadtschulrates	57	Dr. Maurer Ernst	1947	Sekretär der Arbeiterkammer Wien
* 22	Pöder Rudolf	1925	Gemeindebeamter	58	Beier Charlotte	1944	Gewerkschaftssekretärin
				59	Ing. Riedler Horst	1942	Redakteur
23	Dohnal Johanna	1939	Staatssekretärin	60	Dr. Schnetz Elisabeth	1928	Ärztin
24	Dkfm. Lacina Ferdinand	1942	Staatssekretär	61	Mück Florian	1924	Gewerkschaftsvorsitzender
25	Fast Franziska	1925	Staatssekretärin				
26	Hatzl Johann	1942	Amtsführender Stadtrat	62	Pfauser Leopoldine	1924	Pensionistin
				63	Schratzberger Wolfgang	1952	Student
27	Andriik Eveline	1935	Sozialversicherungsangestellte	64	Hies Heinrich	1934	Oberstleutnant
				65	Ing. Schuh Walter	1926	Zentralinspektor der ÖBB
28	Ing. Hofmann Fritz	1928	Amtsführender Stadtrat	* 66	Ederer Brigitte	1956	Referentin der Arbeiterkammer Wien
29	Krenn Erika	1925	Volksschuldirektorin				
30	Schieder Peter	1941	Amtsführender Stadtrat	* 67	Dr. Rieder Josef	1939	Beamter
31	Stiehl Gertrude	1928	Volksschuldirektorin	68	Reiner Elfriede	1931	Kaufmännische Angestellte
* 32	Veleta Josef	1930	Amtsführender Stadtrat	69	Dr. Hofbauer Günter	1943	Parlamentssekretär
				70	Dr. Scholz Johann	1934	Facharzt
33	Paul Maria	1950	Dipl. med.-techn. Fachkraft	71	Dr. Klaar Helene	1948	Rechtsanwältin
34	Outolny Ernst	1934	Starkstrommonteur	72	Dr. Keller Heinrich	1940	Rechtsanwalt
* 35	Traxler Gabrielle	1942	Gewerkschaftssekretärin				

### Liste 2, Österreichische Volkspartei (ÖVP)

* 1	Ing. Sallinger Rudolf	1916	Bau- und Steinmetzmeister	14	Dkfm. Dr. Wöber Heinz	1942	Wirtschaftstreuhand
* 2	Dr. Hubinek Marga	1926	Kammerangestellte	15	Dr. Ettmayer Wendelin	1943	Beamter
* 3	Dr. Graff Michael	1937	Rechtsanwalt	16	Dr. Wiesinger Günther	1930	Arzt
* 4	Dr. Kohlmaier Herbert	1934	Sozialversicherungsangestellter	17	Dr. Flemming Marilies	1933	Juristin
				18	Dkfm. Stummvoll Günther	1943	Sozialpolitiker
				19	Dr. Mayer Oskar	1941	AHS-Lehrer
* 5	Ing. Dittrich Karl	1928	Unternehmer	20	Nettig Walter	1935	Kaufmann
* 6	DDr. Dkfm. König Fritz	1933	Privatangestellter	21	Hampel-Fuchs Maria	1940	Angestellte
* 7	Dr. Schwimmer Walter	1942	Angestellter	22	Prof. Dr. Wagner Otto	1937	Chirurg
* 8	Tichy-Schreder Ingrid	1941	Kaufmann	23	Dkfm. Miller Wilhelm	1934	Kaufmann
* 9	Dr. Neisser Heinrich	1936	Beamter	24	Ing. Engelmayer Günther	1941	Bundessekretär der Fraktion Christlicher Gewerkschafter im ÖGB
* 10	Dr. Schüssel Wolfgang	1945	Sekretär				
* 11	Steinbauer Heribert	1935	Angestellter	25	Dipl.-Ing. Dr. Schattovits Helmuth	1939	Univ.-Lehrer
* 12	Bergmann Kurt	1935	Journalist	26	Dkfm. Dr. Festa Christian	1939	Angestellter
13	Sommer Rudolf	1923	Beamter				

Reihenfolge	Familien- und Vorname	Geburtsjahr	Beruf	Reihenfolge	Familien- und Vorname	Geburtsjahr	Beruf
27	Dipl.-Ing. Dr. Schmelz Heinrich	1930	Sektionschef	51	Steinklammer Johann	1925	Weinhauer
28	Dohr Siegfried	1934	Finanzbeamter	52	Supper Walter	1936	Angestellter
29	Dr. Kletter Leopold	1912	Pensionist	53	Ing. Mohaupt Wilhelm	1936	Generalsekretär des ÖSB
30	Daller Karl	1933	Angestellter	54	Dr. Ditz Johannes	1951	Angestellter
31	Ing. Pelka Gertrude	1936	Kaufmann				ter
32	Auer Franz	1941	Gärtner	55	Rechberger Maria	1952	Lehrerin
33	Steinhauer Johann	1932	Leitender Angestellter	56	Dipl.-Ing. Dr. Frühwirth Josef	1929	Univ.-Prof.
34	Poppe Helmut	1942	Arbeiterbetriebsrat				Einkäuferin
35	Dkfm. Dr. Pisek Karl	1925	Exportkaufmann	57	Dr. Iglauer Erika	1930	Tabakarbeiter
36	Dr. Raschauer Bernhard	1948	Univ.-Prof.	58	Eigensperger Karl	1932	Haushalt
37	Tomek Alfred	1948	Bankbeamter	59	Dkfm. Sturminger Maritta	1933	Oberschulwart
38	Fischer Ernst	1921	Galvaniseurmeister	60	Figl Johann	1930	Angestellter
39	Dr. Zeger Norbert	1952	Notarsubstitut	61	Mag. Dr. Mayrhofer Karl	1939	Lehrerin
40	Dr. Wagner Helga	1942	Rechtsanwalt	62	Rauch Maria	1949	Sparkassenvorstand
41	Gasselich Günter	1941	Gastwirt	63	Loibl Walter	1932	Beamter
42	Gugler Ernst	1927	Öffentl. Bediensteter	64	Eigner Eduard	1929	Landwirtin
43	Dr. Zawodsky Ludwig	1937	Primarius	65	Niedermayer Leopoldine	1929	Studentin
44	Kutschera Carl Ludwig	1932	Abteilungsdirektor	66	Schönauer Maria	1959	Angestellter
45	Dr. Oliva Thomas	1944	Angestellter	67	Nedbal Herbert	1942	Sozialarbeiterin
46	Dr. Streeruwitz Ernst	1944	Angestellter	68	Hejzmanek Lucia	1950	Inspektionsrat
47	Oberst Gerhard	1946	Sicherheitswachebeamter	69	Kloser Hans	1929	Bankangestellte
48	Peschke Gottfried	1945	Lehrer	70	Hammer Cäcilie	1949	Bankangestellte
49	Löschl Maria	1932	Haushalt	71	Dr. Tremmel Edda Maria	1944	Fernmeldetechniker
50	Dr. Fiedler Franz	1944	Oberstaatsanwalt-Stv.	72	Gurtner Josef	1950	

### Liste 3, Freiheitliche Partei Österreichs (FPÖ)

1	Dr. Steger Norbert	1944	Rechtsanwalt	37	Dipl.-Ing. Engl Erich	1944	Architekt
2	Dkfm. Bauer Holger	1942	Journalist	38	Ing. Sucher Walter	1934	Geschäftsführer
3	Dr. Partik-Pablé Helene	1939	Richter	39	Steiner Edeltraud	1955	Verkäuferin
4	Dr. Gredler Wilfried	1916	Wirtschaftsjurist, Botschafter a. D.	40	Dr. Haider Herbert	1942	Staatsanwalt
5	Mag. Kabas Hilmar	1942	Beamter	41	Kirchner Johann	1936	Versicherungs-Angestellter
6	Dipl.-Ing. Dr. Pawkowicz Rainer	1944	Architekt	42	DDr. Westermayer Hannes	1944	Zahnarzt
7	Ofner Brigitte	1944	Hausfrau	43	Dr. Strohmayr Johannes	1950	Wirtschaftstreuhänder
8	Dr. Sevelda Karl	1950	Bankangestellter	44	Edl Ingrid	1941	Buchhalterin
9	Dr. Kratky Gerhard	1945	Geschäftsführer	45	Lehner Brigitta	1947	Fachlehrer
10	Dr. Madejski Herbert	1945	Kaufmann	46	Dr. Schmidt Heide	1948	Jurist
11	Dkfm. Dr. Kacer Edmund	1940	Bankangestellter	47	Nebenführ Robert	1950	Vertreter
12	Mag. Meier Elfriede	1932	AHS-Professorin	48	Grünberger Peter	1947	Angestellter
13	Beran Gerhard	1942	Berufsschullehrer	49	Turecek Thomas	1949	Beamter
14	Zehsel Gerhard	1939	Anwendungstechniker	50	Walterskirchen Georg	1935	Generalsekretär
15	Haider Gernot	1941	Beamter	51	Mag. Langer Dieter	1945	Immobilientreuhänder
16	Rosicky Peter	1942	ÖBB-Assistent	52	Lenzen Helmut	1942	Spenglermeister
17	Fijala Viktor	1924	Reg.-Rat der Finanzverwaltung	53	Schuler Walter	1942	Postbeamter
18	Mahdalik Anton	1944	Produktionsleiter	54	Rable Günther	1951	Postangestellter
19	Stark Rudolf	1948	Steuerberater	55	Dipl.-Ing. Dr. Mörz de Paula Kurt	1945	Offizier
20	Prinz Walter	1935	Baumeister	56	Schalk Brigitta	1953	Sekretärin
21	Grosse Karl	1922	Kaufmann	57	Kuchar Krista	1945	Vertragsbedienstete
22	Heller Heino	1941	Prokurist	58	Flurschütz Otto	1924	Cafetier
23	Schmelzer Leopold	1940	Sparkassenbeamter	59	Rothe Ines	1919	Pensionistin
24	Römer Johann	1949	Sachbearbeiter	60	Köck Johann	1913	Pensionist
25	Dkfm. Einicher Walburga	1946	Mittelschulprofessorin	61	Csmelka Johannes	1951	Sozialversicherungs-Angestellter
26	Wolfram Gert	1936	Kaufmann	62	Link Kurt	1931	Schlossermeister
27	Tuma Christa	1943	Beamte	63	Dr. Bauer Klaus	1939	Chemiker
28	Dkfm. Biedermann Friedrich	1919	Pensionist	64	Dr. Eisenstein Herbert	1948	Univ.-Assistent
29	Mag. Unterreiner Heidemarie	1944	Hausfrau	65	Männl Gerhard	1954	Finanzbeamter
30	Herzog Johann	1943	Bundesbediensteter	66	Suk Hubert	1947	Vertragsbediensteter
31	Grausam Herbert	1946	Klubsekretär	67	Kaltenecker Hermann	1940	Tischler
32	Dipl.-Ing. Peretti Liselotte	1951	Techn. Angestellte	68	DDr. Reiter Erich	1944	Ministerialbeamter
33	Ing. Mahr Hans	1941	Geschäftsführer	69	Landauer Karin	1947	Kfm. Angestellte
34	Koppatz Leopold	1929	Betriebsleiter	70	Gintersdorfer Lothar	1940	Geschäftsführer
35	Sigl Günter	1953	Kfm. Angestellter	71	Kuchar Friedrich	1940	Sozialversicherungs-Angestellter
36	Krenn Otto	1921	Werbekaufmann	72	Dr. Hirschall Erwin	1930	Verwaltungsjurist

### Liste 4, Kommunistische Partei Österreichs (KPÖ)

1	Muhri Franz	1924	Angestellter	8	Broz Oswald	1938	Angestellter
2	Dr. Silbermayr Walter	1951	Rechtsanwalt	9	Müller Veronika	1952	Angestellte
3	Dr. Artner Gertraud	1948	Soziologin	10	Schwager Irma	1920	Angestellte
4	Podolsky Otto	1936	Angestellter	11	Baier Walter	1954	Volkswirt
5	Schittenkopf Sebastian	1939	Fräser	12	Graber Michael	1948	Chefredakteur
6	Dr. Leeb Walther	1952	Jurist	13	Geyer Richard	1916	Pensionist
7	Zehetbauer Ernst	1943	Angestellter	14	Wanicek Robert	1928	Arbeiter

Reihenfolge	Familien- und Vorname	Geburtsjahr	Beruf	Reihenfolge	Familien- und Vorname	Geburtsjahr	Beruf
15	Rainer Wolfgang	1951	Angestellter	35	Ing. Pöpperl Johann	1929	Angestellter
16	Nowaczek Wilhelm	1941	Lokführer	36	Ali-Akbarzadeh-Modjaver		
17	Dr. Sohn Susanne	1943	Redakteur		Vera	1950	Kindergärtnerin
18	Dr. Lang Franz	1928	ÖBB-Beamter	37	Gruber Heinz	1947	Schildermaler
19	Zandt Otto	1930	Arbeiter	38	Hille Manfred	1943	Metallarbeiter
20	Sturm Kurt	1931	ÖBB-Fahrdienstleiter	39	Ing. Pollak Leopold	1915	Pensionist
21	Gschwent Gertraude	1944	Angestellte	40	Schlechter Hans-Jörg	1953	Bewährungshelfer
22	Wassermann Elfriede	1931	Arbeiterin	41	Jurjans Astrid	1953	Angestellte
23	Micik Albert	1927	Arbeiter	42	Schönherr Walter	1927	Elektriker
24	Bizjak Georg	1946	Angestellter	43	Nowak Georg	1949	Student
25	Castka Kurt	1928	Sportredakteur	44	Huemer Helga	1940	Angestellte
26	Stiedl Othmar	1938	Dreher	45	Jezek Franz	1933	Angestellter
27	Dr. Holzinger Lutz	1944	Redakteur	46	Bruny Gerhard	1954	Angestellter
28	Brozak Miroslav	1921	Redakteur	47	Jahnas Dagmar	1958	Angestellte
29	Haider Johann	1939	Tischler	48	Sixt Eveline	1944	Angestellte
30	Rath Franz	1924	Gemeindebediensteter	49	Simon Johann	1926	Arbeiter
31	Jarosch Walter	1930	Installateur	50	Zikmund Kurt	1931	Arbeiter
32	Micheroli Peter	1940	Gemeindebediensteter	51	Ramskogler Leopoldine	1929	Angestellte
33	Fackler Kurt	1939	Straßenbahner	52	Sladohlawek Günter	1943	Arbeiter
34	Vokroj Emil	1925	Arbeiter	53	Heller Erwin	1950	Angestellter

#### Liste 5, Vereinte Grüne Österreichs — Liste Tollmann (VGÖ)

1	Prof. Dr. Tollmann Alexander	1928	Geologe	9	Dr. Kumbaracibasi Ingrid	1939	Jurist
2	Dr. Glassl Karl	1923	Jurist	10	Ofner Günter	1958	Student
3	Hanke Franz Günter	1921	Journalist	11	Mag. Rack Herta	1950	Betriebswirt
4	Dr. Tempfer-Dolinar Hannelore	1944	Arzt	12	Ing. Doleschal Rudolf	1952	Drucktechniker
5	Dr. Tollmann Edith	1934	Geologe	13	Czernin Franz	1927	Techn. Angestellter
6	Hauk Eva	1941	Hausfrau	14	Mag. Pedrazza Walter	1946	Lehrer
7	Ing. Micko Stefan	1932	Chemiker	15	Cammerlander Johann Paul	1956	Student
8	Dr. Pretzmann Gerhard	1929	Biologe	16	Bauer Gerlinde	1941	Kaufm. Angestellte
				17	Dipl.-Ing. Pelikan Wolfgang	1947	Landesbeamter

#### Liste 6, Alternative Liste Österreich (ALÖ)

1	Gubitzer Luise	1952	Univ.-Assistent	8	Lorenz Peter	1950	Angestellter
2	Domforth Franziska	1951	Kaufm. Angestellte	9	Haslauer Werner	1940	Restaurateur
3	Katzer Rudolf	1953	Techn. Zeichner	10	Pils Robert	1955	Student
4	Batik Josef	1951	Installateur	11	Eder Johann	1948	Grafiker
5	Hofstätter Maria	1955	Soziologin	12	Jakubowicz Dan	1953	Lehrer
6	Schiller Friedrich	1957	Beamter	13	Dr. Klaar Herbert	1917	Arzt
7	Dr. Hubenstorf Michael	1954	Arzt	14	Dr. Roy Rainer	1930	Kunsthistoriker

#### Liste 7, Ausländer-Halt-Bewegung (AUS)

1	Kamenicky Ferdinand	1920	Ingenieur und Konsulent	4	Sauerteig Johann	1948	Schriftsetzer
2	Honsik Gerd	1941	Schriftsteller	5	Kremser Johann	1927	Gemeindebediensteter
3	Dr. Roszkopf Otto	1919	Hofrat i. R.	6	Steinfellner Ernest	1900	Ingenieur
				7	Franke Peter	1949	Programmierer

#### Liste 8, Österreich-Partei (ÖP)

1	Olah Franz	1910	Bundesminister a. D.	9	Aufischer Karl	1935	Goldschmied
2	Dr. Klecatsky Hans	1920	Univ.-Prof.	10	Winkler Christoph	1941	Werbetechniker
3	Dr. Steinhauser Karl	1936	Publizist	11	Schlossko Alice	1949	Kaffeehausbesitzerin
4	Dr. Hochegger Peter	1949	Wirtschaftsforscher	12	Koch Gerhard	1940	Major d. Res.
5	Dkfm. Martischnig Ilse	1915	Journalistin	13	Medosch Christine	1954	Kfm. Angestellte
6	Leser Friedrich	1943	Elektriker	14	Kasper Franz	1948	Techn. Angestellter
7	Machura Michael	1946	Förster	15	Schild Viktor	1947	Taxifahrer
8	Wallisch Peter	1943	Geschäftsführer	16	Zobrnig Peter	1946	Kfm. Angestellter

## 2. Die Verbandswahlvorschläge

Von den Verbandswahlbehörden wurden die nachfolgenden Verbandswahlvorschläge (Name, Geburtsjahr und Beruf der Bewerber) verlautbart.

Den mit einem \* bezeichneten Bewerbern wurde von der Hauptwahlbehörde gemäß § 108 der Nationalrats-Wahlordnung 1971 ein Wahlschein ausgefolgt (Stand vom Juli 1983).

Reihenfolge	Familien- und Vorname	Geburtsjahr	Beruf	Reihenfolge	Familien- und Vorname	Geburtsjahr	Beruf
-------------	-----------------------	-------------	-------	-------------	-----------------------	-------------	-------

### Wahlkreisverband I: Burgenland, Niederösterreich und Wien

#### Sozialistische Partei Österreichs (SPÖ)

1	Dr. Kreisky Bruno	1911	Bundeskanzler	53	Uko Hermann	1923	Standesbeamter
2	Benya Anton	1912	Präsident des Nationalrates	54	Dkfm. Lacina Ferdinand	1942	Staatssekretär
3	Dr. Fischer Heinz	1938	Klubobmann d. soz. National- u. Bundesräte	55	Uhl Hans-Karl	1943	Bezirkssekretär
4	Blecha Karl	1933	Soziologe	56	Fast Franziska	1925	Staatssekretär
5	Dr. Sinowatz Fred	1929	Vizekanzler	57	Achs Matthias	1939	Beamter
6	Lanc Erwin	1930	Bundesminister	58	Strobl Johann	1936	Beamter
7	Traxler Gabrielle	1942	Gewerkschaftssekretärin	59	Hatzl Johann	1942	Amtsführender Stadtrat
8	DDr. Hesele Hans	1926	Ministerialrat	60	Friewald Richard	1930	Stv. Landesjugendreferent
9	Hesoun Josef	1930	Angestellter	61	Andrlik Eveline	1935	Sozialversicherungsangestellte
10	Marsch Fritz	1926	Zentralsekretär der SPÖ	62	Dipl.-Ing. Steiner Hubert	1936	Magistratsbeamter
11	Dr. Staribacher Josef	1921	Bundesminister	63	Ing. Hofmann Fritz	1928	Amtsführender Stadtrat
12	Samwald Franz	1931	Schlosser	64	Fröhlich Leopold	1937	Angestellter
13	Sekanina Karl	1926	Bundesminister	65	Krenn Erika	1925	Volksschuldirektor
14	Dr. Fertl Rudolf	1928	Sozialversicherungsangestellter	66	Kritsch Raimund	1937	Fahrdienstleiter
15	Lausecker Karl	1928	Bundesminister	67	Schieder Peter	1941	Amtsführender Stadtrat
16	Windsteig Johann	1925	ÖBB-Zentralinspektor	68	Dr. Pfabigan Ernst	1927	Schulpsychologe
17	Dallinger Alfred	1926	Bundesminister	69	Stiehl Gertrude	1928	Volksschuldirektor
18	Grabner Arnold	1939	ÖGB-Bezirkssekretär	70	Dr. Krammer Christa	1944	AHS-Lehrerin
19	Dr. Steyrer Kurt	1920	Bundesminister	71	Weiss Inge	1933	Gemeindesekretär
20	Dr. Preiss Kurt	1929	Gymnasialdirektor	72	Veleta Josef	1930	Amtsführender Stadtrat
21	Czettel Adolf	1924	Präsident der Kammer für Arb. u. Ang.	73	Wöginger Helmut	1937	Angestellter
22	Dr. Kapaun Heinz	1929	Kammeramtsdirektor	74	Paul Maria	1950	Dipl. med.-techn. Fachkraft
23	Tonn Rudolf	1931	Elektriker	75	Kerschbaum Josef	1935	Eisenbieger
24	Dr. Hawlicek Hilde	1942	AHS-Lehrerin	76	Outolny Ernst	1934	Starkstrommonteur
25	Pfeifer Josef	1933	Landwirt	77	Mag. Schneider Franz	1943	AHS-Lehrer
26	Ing. Hobl Hans	1927	Gemeindebediensteter	78	Rautner Roman	1925	Vorsitzender d. Gewerkschaft d. Bau- u. Holzarbeiter
27	Praher Adelheid	1933	Magistratsangestellte	79	Pataki Rudolf	1935	ÖBB-Revident
28	Dr. Schranz Edgar	1930	Angestellter der Sozialversicherung	80	Schmölz Johann	1931	ÖBB-Beamter
29	Kuba Heinrich	1937	ÖBB-Wirtschaftsführer	81	Vertzetnitsch Friedrich	1945	ÖGB-Sekretär
30	Mühlbacher Kurt	1925	Steuerberater	82	Grüner Helmut	1949	Zollbeamter
31	Dr. Stippel Johann	1940	Gymnasialdirektor	83	Edlinger Fritz	1948	Journalist
32	Schemer Stefan	1928	Genossenschaftsangestellter	84	Haager Christine	1938	Referent
33	Gossi Alois	1927	Beamter	85	Nürnbergger Rudolf	1945	Zentralsekretär d. Gewerkschaft Metall, Bergbau, Energie
34	Parnigoni Rudolf	1948	ÖGB-Bezirkssekretär	86	Walbert Josef	1932	AK-Amtsstellenleiter
35	Smejkal Ingrid	1941	Bundesfrauensekretärin	87	Ludwig Hans	1932	Sekretär
36	Strache Max	1935	SPÖ-Landespartei-sekretär	88	Dr. Mader Gerald	1926	Rechtsanwalt
37	Braun Helmut	1934	Zentralsekretär der GPA	89	Waldherr Elfriede	1954	Sekretärin
38	Renner Walter	1940	Angestellter	90	Konecny Albrecht K.	1942	Angestellter
39	Dr. Löschnak Franz	1940	Staatssekretär	91	Kysela Amand	1933	Arbeitsinspektor
40	Haschberger Alois	1940	Werkmeister	92	Suttner Reinhold	1927	Generalsekretär d. Städtebundes
41	Ing. Nedwed Ernst	1929	Techniker	93	Palk Karl	1944	Pharmaberater
42	Musser Josef	1923	Angestellter des ÖGB	94	Dr. Jankowitsch Peter	1933	Jurist
43	Dr. Veselsky Ernst Eugen	1932	Sekretär der AK Wien	95	Mag. Mark Monika	1952	AHS-Lehrerin
44	Hasun Rudolf	1927	Amtssachverständiger	96	Praschl Leopold	1927	Technischer Angestellter
45	Dr. Heindl Kurt	1936	Leit. Angestellter	97	Ing. Beer Walter	1928	Beamter der Stadt Wien
* 46	Peck Josef	1925	Landwirt	98	Dkfm. Dr. Bauer Johann	1941	Volkswirtschaftler
47	Katzengruber Herbert	1952	Angestellter	99	Haselbach Anneli	1942	Vertragsbed. d. Bundes
* 48	Matzenauer Hans	1933	Präsident des Stadtschulrates	100	Fritthum Wilhelm	1940	ÖBB-Assistent
49	Sigl Robert	1943	ÖBB-Triebfahrzeugführer	101	Stix Karl	1939	Angestellter
50	Pöder Rudolf	1925	Gemeindebeamter	102	Cap Josef	1952	Volontär der AK Wien
51	Dr. Neidhart Rolf	1944	Ministerialbeamter				
52	Dohnal Johanna	1939	Staatssekretär				

Reihenfolge	Familien- und Vorname	Geburtsjahr	Beruf	Reihenfolge	Familien- und Vorname	Geburtsjahr	Beruf
103	Simetzberger Inge	1941	Hortnerin	129	Gebert Othmar	1950	AK-Amtsstellenleiter
104	Schultz Albert	1940	Bezirksvorsteher	130	Dr. Schnetz Elisabeth	1928	Arzt
105	Ableidinger Franz	1932	Gebietssekretär d. Gemeindevertreterverbandes	131	Kraft Monika	1947	HS-Lehrerin
				132	Mück Florian	1924	Gewerkschaftsvorsitzender
106	Landsmann Kurt	1931	Bezirksvorsteher	133	Jansky Franz	1944	Bezirkssekretär
107	Pucher Elisabeth	1933	Hortnerin	134	Pfauser Leopoldine	1924	Pensionistin
108	Bohle Eduard	1924	Angestellter d. Gemeinde Wien	135	Gebert Richard	1939	Gemeindesekretär
				136	Gangl Anton	1940	HS-Direktor
109	Beiglböck Walter	1946	Kranführer	137	Schratzberger Wolfgang	1952	Student
110	Dr. Hlavac Elisabeth	1952	Parlamentsbeamtin	138	Baumann Walter	1926	Bezirksschulinspektor
111	Faustenhammer Josef	1934	ÖGB-Sekretär	139	Hies Heinrich	1934	Oberstleutnant
112	Zipser Elli	1926	Hausfrau	140	Puchner Karl	1926	Zugführer
113	Eder Kurt	1946	Kaufmännischer Leiter	141	Ing. Schuh Walter	1926	Zentralinspektor der ÖBB
114	Haselbacher Karl	1945	Technischer Angestellter	142	Dr. Kostelka Peter	1946	Jurist (Beamter)
115	Zankl Inge	1947	Sparkassenangestellte	143	Mag. Ederer Brigitte	1956	Referentin d. AK Wien
116	Gorth Johann	1929	ÖBB-Beamter	144	Lischka Johann	1948	Fernmeldetechniker
117	Peska Franz	1920	Gemeindebediensteter	145	Dr. Rieder Josef	1939	Beamter
118	Rubik Felix	1927	Hauptschuldirektor	146	Scheck-Wiesent Erich	1943	Gemeindebediensteter
119	Becher Ruth	1956	Studentin	147	Bruna Herbert	1933	Schriftsetzer
120	Mikulastik Karl	1927	AK-Amtsstellenleiter	148	Reiner Elfriede	1931	Kaufmännische Angestellte
121	Dr. Moritz Michaela	1947	Psychologin	149	Hofschuster Leo	1934	Angestellter
122	Marizzi Peter	1947	Technischer Angestellter	150	Dr. Hofbauer Günter	1943	Parlamentssekretär
				151	Mokra Rudolf	1931	Arbeiterkammerreferent
123	Dr. Maurer Ernst	1947	Sekretär der AK Wien	152	Dr. Scholz Johann	1934	Facharzt
124	Leskovec Josef	1940	Angestellter	153	Swoboda Johann	1947	Angestellter
125	Tauber Josef	1940	Angestellter	154	Mag. Fuith Dieter	1940	Direktor
126	Beier Charlotte	1944	Gewerkschaftssekretärin	155	Dr. Klaar Helene	1948	Rechtsanwalt
127	Fürst Franz	1955	Versicherungsangestellter	156	Dr. Keller Heinrich	1940	Jurist
128	Ing. Riedler Horst	1942	Redakteur				

#### Österreichische Volkspartei (ÖVP)

* 1	Karas Othmar	1957	Angestellter	15	Stricker Adolf	1942	Pflichtschullehrer
2	Bergmann Kurt	1935	Journalist	16	Dipl.-Ing. Dr. Schattovits Helmut	1939	Univ.-Lehrer
* 3	Stocker Franz	1933	Elektromonteur	17	Ing. Maderthaler Leopold	1935	Erzeuger von Neonanlagen
4	Bauer Rosemarie	1944	Fachschuldirektorin	18	Dkfm. Dr. Wöber Heinz	1942	Wirtschaftstreuhänder
5	Wolf Hans	1931	Lehrer	19	Zach Gottfried	1927	Pressereferent
6	Dr. Mayer Oskar	1941	AHS-Lehrer	20	Dirnberger Alfred	1951	Bankangestellter
7	Dr. Wiesinger Günther	1930	Arzt	21	Rauch Maria	1949	Lehrerin
8	Dr. Kletter Leopold	1912	Pensionist	22	Kiss Paul	1947	Lehrer
9	Dkfm. Dr. Festa Christian	1939	Angestellter	23	Lugmayr Monika	1940	Bäuerin
10	Dr. Flemming Marilies	1933	Juristin	24	Kirchknopf Josef	1930	Landwirt
11	Dr. Streeruwitz Ernst	1944	Angestellter				
12	Mag. Klöinger Alberich	1949	Religionsprofessor				
13	Dr. Ditz Johannes	1951	Angestellter				
14	Dr. Fiedler Franz	1944	Oberstaatsanwalt-Stellv.				

#### Freiheitliche Partei Österreichs (FPÖ)

1	Dr. Steger Norbert	1944	Rechtsanwalt	* 7	Mag. Kabas Hilmar	1942	Beamter
2	Dr. Ofner Harald	1932	Rechtsanwalt	8	Mag. Weiss Helmut	1948	Verwaltungsjurist
3	Dkfm. Bauer Holger	1942	Journalist	9	Dipl.-Ing. Dr. Pawkowicz Rainer	1944	Architekt
* 4	Dr. Partik-Pablé Helene	1939	Richter	10	Preininger Ingeborg	1921	Hausfrau
5	Hintermayer Josef	1931	Bauer				
6	Schiessler Paul	1938	Kaufmann				

#### Kommunistische Partei Österreichs (KPÖ)

1	Muhri Franz	1924	Angestellter	4	Schwager Irma	1920	Angestellte
2	Hofer Anton	1927	Angestellter	5	Kalt Hans	1922	Redakteur
3	Dr. Silbermayr Walter	1951	Rechtsanwalt				

#### Vereinte Grüne Österreichs — Liste Tollmann (VGÖ)

1	Prof. Dr. Tollmann Alexander	1928	Geologe	4	Dr. Haubenberger Franz Joseph	1937	Arzt
2	Dipl.-Ing. Pelikan Wolfgang	1947	Landesbeamter	5	Knipp Maria	1951	Hausfrau
3	Dr. Glassl Karl	1923	Jurist	6	Zoder Bernhard	1944	Lehrer

Reihenfolge	Familien- und Vorname	Ge-burts-jahr	Beruf	Reihenfolge	Familien- und Vorname	Ge-burts-jahr	Beruf
7	Hauk Eva	1941	Hausfrau	11	Schalk Werner	1943	Gartenarchitekt
8	Lackner Adolf	1923	Pensionist	12	Soyka Hermann	1941	Kfm. Angestellter
9	Rauscher Inge	1949	Verlagsmitarbeiterin	13	Hausner Peter	1935	Gärtner
10	Ing. Micko Stefan	1932	Chemiker				

#### Alternative Liste Österreich (ALÖ)

1	Gubitzer Luise	1952	Univ.-Ass.	7	Katzer Rudolf	1953	Techn. Zeichner
2	Domforth Franziska	1951	Kfm. Angestellte	8	Batik Josef	1951	Installateur
3	Zaun Fritz	1946	Graphiker	9	Raubal Otto	1949	Soziologe
4	Köppl Brigitta	1952	Lehrerin	10	Pradel Hanne	1944	Angestellte
5	Wiegele Maria	1946	Studentin	11	Hasenöhrl Walter	1946	Werbefachmann
6	Depner Herbert	1955	Übersetzer	12	Holper Harald	1962	Student

#### Österreich-Partei (ÖP)

1	Olah Franz	1910	Bundesminister a. D.	5	Machura Michael	1946	Förster
2	Dr. Klecatsky Hans	1920	Univ.-Prof.	6	Leser Friedrich	1943	Elektriker
3	Dr. Steinhauser Karl	1936	Publizist	7	Schild Viktor	1947	Taxifahrer
4	Dr. Hochegger Peter	1949	Wirtschaftsforscher				

## Wahlkreisverband II:

### Kärnten, Oberösterreich, Salzburg, Steiermark, Tirol und Vorarlberg

#### Sozialistische Partei Österreichs (SPÖ)

1	Dr. Salcher Herbert	1929	Bundesminister	37	Brennsteiner Anton	1930	HS-Direktor
2	Dr. Offenbeck Jolanda	1930	Magistratsbeamtin	38	Köck Franz	1931	Elektriker
3	Dobesberger Edith	1925	Lehrerin	39	Reicht Alois	1928	Postbediensteter
4	Dr. Gradenegger Hannes	1932	Verwaltungsjurist	40	Höll Johann	1930	Einzelhandelskaufmann
5	Karl Elfriede	1933	Staatssekretärin				
6	Dietrich Günter	1941	Triebfahrzeugführer	* 41	Brunner Wanda	1930	Hausfrau
7	Hochmair Fritz	1941	Landessekretär	42	Dr. Häfele Arnulf	1946	Historiker
			Gewerkschaft Metall	43	Kräutl Adolf	1928	ÖGB-Bezirkssekretär
8	Dipl.-Ing. Haiden Günter	1926	Forstingenieur, Bundesminister	44	Teschl Alfred	1924	Angestellter
			Werkstoffprüfer	45	Fister Alfred	1928	Sonderschuldirektor
9	Heigl Johann	1921	Metallarbeiter	46	Dr. Schmidt Erich	1943	Leiter des volksw. Ref. im ÖGB Wien
10	Steinhuber Josef	1925	Schmied	47	Dr. Seel Helmut	1933	Universitätsprofessor
11	Ruhaltinger Franz	1927	Direktor der Bergarbeiterversicherung	48	Prechtl Fritz	1923	ÖBB-Beamter
12	Kokail Siegfried	1932	Arbeiterkammersekretär	49	Mag. Guggenberger Walter	1947	Beamter
13	Dr. Reinhart Karl	1930	Kammeramtsdirektor der AK	50	Dipl.-Ing. Grabner Heinz	1942	Stadtbaudirektor
14	Kottek Franz	1922	Schmied	51	Dr. Nowotny Ewald	1944	Univ.-Prof.
15	Rechberger Alois	1935	Sozialversicherungsangestellter	* 52	Gärtner Heinz	1922	Volksschuldirektor
16	Stocker Helmuth	1938	HS-Direktor	53	Ing. Zingler Hubert	1934	Techn. Angestellter, Bürgermeister
17	Elmecker Robert	1942	Glasmacher	54	Pichler Norbert	1938	Maschinenschlosser
18	Modl Josef	1931	Angestellter	55	Rüscher Othmar	1942	Arb.-Betriebsratsobmann d. E-Werke Sibg.
19	Weinberger Helmut	1932	Maschinenschlosser	56	Dipl.-Vw. Tieber Herbert	1942	Geschäftsführer
20	Resch Walter	1939	Richter	57	Graf Mathilde	1926	Pensionistin
21	Dr. Gradischnik Reimar	1941	Fertigungstechniker	58	Gargitter Eduard	1928	Elektriker
22	Ing. Tychtl Gerald	1941	Chemiker	* 59	Langanger Johanna	1935	Sekretärin
23	Dr. Keppelmüller Peter	1944	Leiter der Otto-Möbes-Schule	60	Dr. Hieden Helga	1934	Prof. d. Pädagogischen Akademie
24	DDr. Gmoser Rupert	1931	Finanzbeamter	61	Holik Lothar	1926	AK-Amtsstellenleiter
25	Hirscher Josef	1930	ÖBB-Beamter	62	Paischer Edith	1929	Büroangestellte
26	Dr. Lenzi Josef	1924	Keramiker	63	Stippler Walter	1942	Baumeister
27	Neuwirth Karl	1932	ÖBB-Beamter	64	Felbermayr Johann	1929	Kfm. Angestellter
* 28	Wolf Helmut	1939	ÖBB-Beamter	65	Rath Helmut	1928	Volksschuldirektor
29	Roppert Alois	1934	Angestellter	66	Rexeisen Erhard	1926	Arb.-Betriebsratsobmann, Papier-AG Hallein
30	Ing. Ressef Hans-Joachim	1943	Lehrer				
31	Remplbauer Willi	1933	Werkсарbeiter	67	Leithenmayr Hermann	1941	Kfz-Schlosser
32	Fauland Adolf	1933	Jurist	68	Woschitz Anton	1925	Volksschuldirektor
33	Dr. Eypeltauer Beatrix	1929	Landessekretär	69	Benedek Reinhold	1929	Volksschuldirektor
* 34	Egg Herbert	1927	Angestellter	70	Dr. Stockenhuber Alois	1928	Jurist
35	Tirnthal Rudolf	1925	Zentralsekretär d. Gew. Metall, Bergbau, Energie	71	Ing. Kofler Günter	1936	Bereichsleiter
36	Wille Sepp	1926		72	Ing. Wiedenhofer Horst	1950	Werkstätten techniker
				73	Pompl Theo	1938	Verwaltungsleiter

Reihenfolge	Familien- und Vorname	Geburtsjahr	Beruf	Reihenfolge	Familien- und Vorname	Geburtsjahr	Beruf
74	Glaser Ludwig	1939	Maschinenschlosser	147	Moser Rosl	1930	Vertragsbedienstete
75	Scholger Walter	1934	Elektriker, Zentralbetriebsrat	148	Skiba Gerhard	1947	Industriekaufmann
76	Ing. Peterz Fritz	1929	Bautechniker	149	Jurtin Sieglinde	1944	Hausfrau
77	Gell Siegfried	1935	Bauleiter	150	Mayer Elmar	1953	VS-Lehrer
78	Gerbel Karl	1939	Elektro-Maschinenschlosser	151	Grundauer Christine	1952	Kfm. Angestellte
79	Staudacher Karl-Heinz	1942	Betriebsratsobmann	152	Sauer Franz	1948	Angestellter
80	Happ Sieglinde	1939	Angestellte	153	Moser Peter	1945	Versicherungsangestellter
81	Grassnigg Peter	1940	Hauptschullehrer	154	Kövari Susanne	1941	Hausfrau
82	Obenaus Margaretha	1931	Angestellte	155	Thaller Christine	1934	Schneiderin
83	Posch Paul	1926	Landesbeamter	156	Dr. Pözl Wilhelm	1940	Prof. am Päd. Institut d. Bundes, Salzburg
84	Dirngrabner Erich	1940	Forstfacharbeiter	157	Kaufmann Walter	1934	ÖBB-Bediensteter
85	Scheucher Reinhold	1937	Sozialversicherungsangestellter	158	Winkler Oskar	1929	Uhrmachermeister
86	Geier Gerhard	1939	Bahnhofsvorstand	159	Glaser Helmut	1939	Hauptschullehrer
87	Semrajc Albert	1948	Außenstellenleiter	160	Dipl.-Ing. Richter Roland	1944	Forstwirt
88	Donninger Otmar	1939	Schriftsetzer	161	Freudenthaler Franz	1941	Postbeamter
89	Baratto Josef	1939	Kaufmann	162	Ferlitsch Hans	1946	Beamter
90	Vollmann Karl-Heinz	1939	AK-Amtsstellenleiter	163	Schmid Erich	1932	ÖBB-Beamter
91	Dr. Dobusch Franz	1951	Jurist	164	Obermayr Otto	1946	Maschinenbauer
92	Dr. Ambrozy Peter	1946	Landesbeamter	165	Lugmayr Elisabeth	1948	Hausfrau
93	Prieschl Klaus	1943	Gemeindebediensteter	166	Wörndl Hannelore	1944	Kaufmann, Geschäftsführerin
94	Hörtnagl Hugo	1932	Städtischer Bediensteter	167	Reichl Aloisia	1933	Textilarbeiterin, Betriebsrat
95	Oberhaidinger Georg	1945	Kesselwärter	168	Koppler Erhard	1939	Vorarbeiter
96	Hofmann Harald	1940	Versicherungsbe-reichsleiter	169	Reich Kurt	1941	Städtischer Beamter
97	Herrmann Siegfried	1942	Angestellter	170	Struger Josef	1934	Beamter
98	Decker Günter	1936	Elektroinstallateur	171	Tmej Norbert	1929	Vorsitzender d. Gew. d. Post- u. Fernmeldebediensteten
99	Schober Albin	1938	Landwirt	172	Oberroithmaier Ernst	1929	Lehrer
100	Riedler Josef	1936	Chefredakteur	173	Landl Ingrid	1954	Hauptschullehrer
101	Pauker Johann	1924	Angestellter, Bürgermeister	174	Angsüsser Franz	1932	Dreher
102	Strobl Robert	1933	Direktionssekretär	175	Dr. Herndl René	1948	Werbeleiter
103	Aschenwald Gottfried	1931	Tischler	176	Walser Günther	1952	Fahrdienstleiter
104	Wassle Klara	1926	Näherin	177	Pammer Erich	1933	Betriebsratsobmann
105	Stiebler Roland	1942	Maler	178	Sadjak Albert	1931	Landesbeamter
106	Altmann Werner	1939	Arbeiter, Betriebsratsobmann	179	Pospichal Hans-Gustav	1943	Lehrer
107	Pohl Leopoldine	1924	Hausfrau	180	Pröckl Wilhelm	1940	ÖBB-Zugführer
108	Sandrisser Josef	1936	Laborant	181	Schaberl Karl	1925	Elektromeister
109	Mag. Janko Siegbert	1945	Lehrer, Jurist	182	Krenner Rudolf	1948	Volksschullehrer
110	Dr. Ostleitner Herbert	1946	Klubsekretär	183	Oberhöller Herbert	1930	IVB-Angestellter
111	Sacherer Albert	1926	Landesbed. Bürgermeister	184	Graszberger Andreas	1939	Schlosser
112	Rockenschaub Erika	1951	Kfm. Angestellte	185	Kronbichler Helmut	1937	Beamter der ÖBB
113	Maitzen Fritz	1928	Forstfacharbeiter	186	Hergl Günter	1941	Fernmeldebeamter
114	Grabensteiner Norbert	1939	Elektromeister	187	Bulfon Wolfgang	1946	Gastwirt
115	Manzenreiter Helmut	1946	Lokführer	188	Kanape Barbara	1953	Angestellte
116	Dr. Matzner Egon	1938	Univ.-Prof.	189	Dipl.-Ing. Spitaler Peter	1930	Maschinenschlosser, Maschinenbau
117	Prokopetz Heinrich	1934	Bahnhofsvorstand	190	Mag. Vogler Heinz	1940	Leitender Sektionssekretär
118	Maasz Eduard	1937	ÖBB-Beamter	191	Jahn Josef	1933	Elektriker
119	Geroldinger Erich	1943	Fahrdienstleiter, ÖBB	192	Stiendl Rosemarie	1943	Angestellte
120	Schuster Benno	1943	Finanzberater	193	Mischitz Eduard	1925	Maschinist
121	Meier Erhard	1939	Hauptschullehrer, Bürgermeister	194	Winter Anton	1946	Bilanzbuchhalter
122	Ing. Sulzbacher Fritz	1945	Ing. Maschinenbau	195	Riehs Ludwig	1942	Elektriker
123	Bruckner Eduard	1924	Amtsstellenleiter der AK	196	Gütl Friedrich	1941	Fahrdienstleiter
124	Wiesenegg Helmut	1947	Fernmeldemeister	197	Winkler Heinrich	1942	Landessekretär des FWV
125	Bacher Alfred	1928	Elektriker	198	Weberberger Reinhold	1943	Fernmeldemonteur
126	Alfanz Ferdinand	1941	Schlosser	199	Hörzing Edgar	1942	Jurist
127	Mag. Pirker Anita	1944	Lehrer	200	Vallant Erna	1941	Buchhalterin
128	Bauer Auguste	1927	Oberfürsorgerin	201	Drussnitzer Jakob	1955	Schlosser
129	Schmon Monika	1950	Diplomfürsorgerin	202	Schimböck Wolfgang	1953	Kfm. Angestellter
130	Dornauer Georg	1929	Hauptschuldirektor	203	Thormann August-Jörg	1936	Sozialversicherungsangestellter
131	Probst Erna	1928	Kindergärtnerin	204	Scheiflinger Josef	1952	Bezirkssekretär
132	Pözl Gerhard	1947	Fernmeldemonteur	205	Friedwagner Maria	1938	Köchin
133	Dr. Bösch Walter	1940	Richter	206	Endl Paul	1948	Sozialversicherungsangestellter
134	Gruber Adalbert	1926	Techniker	207	Kumpfhuber Othmar	1938	Maschinenschlosser
135	Grandl Gottfried	1934	Krafffahrer	208	Vögele Franz	1958	ÖBB-Verwaltungsbeamter
136	Kendlbacher Hugo	1946	Schlossermeister	209	Dr. Uitz Helmut	1946	Leitender Ang. d. Slbg. Volkshochschule
137	Dr. Michlmayr Wolfgang	1938	Angestellter	210	Kaspar Fritz	1952	Feinmechaniker, Dipl.-Sportlehrer
138	List Ingrid	1943	Hausfrau				
139	Koch Ernestine	1940	Oberschwester				
140	Mandl Walter	1948	Hauptschullehrer				
141	Stuchlik Waltraud	1946	Friseurin				
142	Trummer August	1932	ÖBB-Beamter				
143	Kainz Hedda	1942	Chemielaborantin				
144	Gantschnigg Josef	1940	Lehrer				
145	Monitzer Simon	1931	ÖBB-Beamter				
146	Lax Harald	1940	Hauptschullehrer				

Reihenfolge	Familien- und Vorname	Geburtsjahr	Beruf	Reihenfolge	Familien- und Vorname	Geburtsjahr	Beruf
-------------	-----------------------	-------------	-------	-------------	-----------------------	-------------	-------

### Österreichische Volkspartei (ÖVP)

1	Dr. Rabl-Stadler Helga	1948	Prokuristin	14	Bernhofer Friedrich	1951	Industriekaufmann
* 2	Dr. Ermacora Felix	1923	Univ.-Prof.	15	Dkfm. Mag. Mühlbacher Josef	1945	Lehrer
3	Dr. Khol Andreas	1941	Univ.-Prof.	16	Mitter Hubert	1937	Angestellter
* 4	Dr. Steiner Ludwig	1922	Botschafter	17	Dipl.-Ing. Dr. Dornik Helmut	1933	Landesbeamter
5	Dr. Gaigg Gerfrid M.	1932	Wirtschaftsjurist	18	Mag. Schlögl Manfred	1940	Mittelschullehrer
6	Dipl.-Ing. Dr. Schattovits Helmut	1939	Universitätslehrer	19	Westreicher Hugo	1933	Gastwirt
7	Köck Eduard	1940	Betriebsrat	20	Thaler Karl	1927	Postbeamter
8	Dipl.-Ing. Dr. Schmotzer Ulrich	1938	Sonderschullehrer	21	Pieringer Eduard	1943	Kfz-Elektriker
9	Dr. Hosp Maria	1923	Hausfrau	22	Mag. Frieser Cordula	1950	Steuerberaterin
10	Kofler Gertrude	1928	Direktorin	23	Dr. Lehner Hans	1926	Landwirt
11	Dr. Dollinger Rupert	1947	Angestellter	24	Rinnhofer Fritz	1928	Landwirt u. Bürgermeister
12	Sohm Elmar	1936	Angestellter				
13	Dkfm. Petritsch Valentin	1942	Professor				

### Freiheitliche Partei Österreichs (FPÖ)

* 1	Peter Friedrich	1921	Landesschulinspektor	12	Ökonomierat Huber Alois	1929	Bauer
2	Probst Friedrich	1938	Wissenschaftlicher Mitarb.	13	Dr. Tremmel Paul	1940	Senatsrat
3	Dr. Frischenschlager Friedhelm	1943	Univ.-Ass.	14	Dr. Buchner Hans	1950	Landesbediensteter
4	Dr. Haider Jörg	1950	Schriftleiter	15	Motter Klara	1935	Hausfrau
* 5	Dr. Stix Gerulf	1935	Wirtschaftsberater	16	Resch Gerhard	1940	Angestellter
* 6	Grabher-Meyer Walter	1943	Stickermeister	17	Dr. Gugerbauer Norbert	1950	Rechtsanwalt
7	Dipl.-Vw. Josseck Helmuth	1921	Steuerberater	18	Schinnerl Peter	1941	Finanzbeamter
8	Ing. Murer Gerulf	1941	Bauer	19	Dr. Ebenberger Walter	1940	Richter
9	Mag. Ortner Peter	1937	Notar	20	Mag. Gebhardt Heidi	1944	Apotheker
* 10	Haigermoser Helmut	1940	Kaufm. Angestellter	21	Mag. Hofegger Angelika	1948	Vertragsbedienstete
* 11	Komm.-Rat Eigruber Hermann	1930	Kaufmann	22	Gorbach Hubert	1956	Angestellter
				23	Schretter Fritz	1939	Gendarmeriebeamter
				24	Blünegger Anton	1940	Bohrwerksdreher

### Kommunistische Partei Österreichs (KPÖ)

1	Muhri Franz	1924	Angestellter	4	Schwager Irma	1920	Angestellte
2	Hofer Anton	1927	Angestellter	5	Kalt Hans	1922	Journalist
3	Dr. Silbermayr Walter	1951	Rechtsanwalt				

### Alternative Liste Österreich (ALÖ)

1	Unfried Maria	1946	VS-Lehrerin	12	Fetzel Michael	1957	Chemiearbeiter
2	Pritz Peter	1945	Beamter	13	Hochleitner Augustine	1950	VS-Lehrerin
3	Haag Maria	1959	Studentin	14	Wabl Andreas	1951	VS-Lehrer
4	Kert Friedrich	1941	HS-Oberlehrer naducitelj na glavni soli	15	Oberkofler Bernhard	1955	Ofensetzer, Keramiker
5	Starzer Elisabeth	1957	Sonderschullehrerin	16	Stockhammer Helmut	1946	Beamter
6	Köhler Gerd	1950	Architekt und Landwirt	17	Kramer Kurt	1947	HAK-Professor
7	Reichl Matthias	1942	Friedensarbeiter	18	Baier Kurt	1954	Techn. Angestellter
8	Neugebauer Eveline	1954	Übersetzerin	19	Monogioudis Wilfriede	1943	Selbständig Erwerbstätige
9	Klug Franz	1956	Buchhändlerin	20	Stöckl Ernst	1949	Hausmann
10	Bach Marie-Luise	1956	Übersetzerin	21	Holzinger Wolfgang	1944	Univ.-Ass.
11	Schallaböck Hans	1951	Lehrer	22	Willwerding Wolfgang	1950	Journalist

### Vereinte Grüne Österreichs — Liste Tollmann (VGÖ)

1	Fux Herbert	1927	Schauspieler	12	Wizany Friedrich	1940	Kulturtechniker
2	Glassl Karl	1923	Jurist	13	Störinghumer Max	1938	Techn. Angestellter
3	Buchner Josef	1942	Beamter	14	Thayenthal Otto	1922	Tapezierermeister
4	Korber Josef	1944	Beamter	15	Steinbock Fritz	1956	Journalist
5	Cammerlander Heidi	1942	Hausfrau	16	Beer Michael	1946	Professor an BHS
6	Dalnodar Othmar	1938	ÖBB-Beamter	17	Tentschert Ingrid	1947	Hausfrau
7	Sickl Elisabeth	1940	Lehrerin	18	Wieltschnig Josef	1942	Lehrer
8	Rünzler Manfred	1933	Kaufm. Angestellter	19	Schmidler Karl	1908	Mittelschullehrer
9	Wihan Helmut	1940	Arzt	20	Kirchmayr Erika	1932	Med.-techn. Assistentin
10	Hack Franz	1953	Student				
11	Porcham Werner	1943	Lehrer				

### Österreich-Partei (ÖP)

1	Olah Franz	1910	Bundesminister a. D.	5	Majerotto Toni	1928	Kaufmann
2	Dr. Klecatsky Hans	1920	Univ.-Prof.	6	Mumper Johann	1947	Kaufmann
3	Dr. Steinhauser Karl	1936	Publizist	7	Mair Arnold	1944	Kaufmann
4	Kehrein Leopold	1944	Verkaufsleiter				

# Die Wahlstatistik

## Die Hauptergebnisse der Nationalratswahl vom 24. April 1983

Wahlwerbende Parteien

Bezeichnung	Kurzbezeichnung <sup>1)</sup>	kandidierte in den Wahlkreisen Nr.
1. Sozialistische Partei Österreichs .....	SPÖ	1—9
2. Österreichische Volkspartei .....	ÖVP	1—9
3. Freiheitliche Partei Österreichs .....	FPÖ	1—9
4. Kommunistische Partei Österreichs .....	KPÖ	1—9
5. Vereinte Grüne Österreichs — Liste Tollmann .....	VGÖ	1—9 <sup>2)</sup>
6. Alternative Liste Österreich .....	ALÖ	1—9 <sup>3)</sup>
7. Österreich-Partei .....	ÖP	6, 7 und 9 <sup>4)</sup>
8. Ausländer-Halt-Bewegung .....	AUS	9
Wahlberechtigte .....	5,316.436	Wahlbeteiligung .....
(1979 ... 5,186.735)		4,922.454 = 92,59%
Gültige Stimmen .....	4,853.417	Ungültige Stimmen .....
(1979 ... 4,729.251)		69.037
		(1979 ... 54.922)

Partei-bezeichnung	Verteilung der			Mandate <sup>5)</sup>
	gültigen Stimmen <sup>5)</sup>			
	absolut	in %		
SPÖ .....	2,312.529	(2,413.226)	47,65 (51,03)	90 (95)
ÖVP .....	2,097.808	(1,981.739)	43,22 (41,90)	81 (77)
FPÖ .....	241.789	(286.743)	4,98 (6,06)	12 (11)
KPÖ .....	31.912	(45.280)	0,66 (0,96)	— (—)
VGÖ .....	93.798		1,93	—
ALÖ .....	65.816		1,36	—
ÖP .....	5.851		0,12	—
AUS .....	3.914		0,08	—
CSA (Christlich-Soziale-Arbeitsgemeinschaft) <sup>6)</sup> .....		(2.263)	(0,05)	(—)

### A. Die Wahlberechtigten

Die Gesamtzahl der für die Nationalratswahl 1983 Wahlberechtigten von 5,316.436 Personen bedeutet gegenüber 1979 eine Zunahme um 129.701 (2,5%) und setzt sich aus 2,414.578 Männern und 2,901.858 Frauen zusammen.

Die Zahl der Wahlberechtigten war von 1919 bis 1970 anhaltend gestiegen (vom Jahr 1945 darf infolge der besonde-

ren Nachkriegsverhältnisse in diesem Zusammenhang abgesehen werden), schwankte dann bis 1975 zwischen einer Abnahme und einer Zunahme von etwa einem Prozent, war 1979 gegenüber 1975 um 3 Prozent größer und erreichte 1983 die bisher größte Zahl. (Zunahme 1983 gegenüber dem Ausgangsjahr 1919 = 50% — wobei zu diesem Zeitpunkt das Burgenland noch nicht inkludiert war —, gegenüber 1949 = 21%).

Tabelle 3

### Die Veränderung der Zahl der Wahlberechtigten seit 1919

Jahr der Wahl (siehe Fußnoten)	Wahlberechtigte			Zunahme (+) oder Abnahme (-) der Zahl der Wahlberechtigten gegenüber der letzten Wahl			Meßzahlen der Wahlberechtigten 1919 = 100	Von 100 Wahlberechtigten waren	
	insgesamt	Männer	Frauen	insgesamt	Männer	Frauen		Männer	Frauen
1919 <sup>1)</sup> .....	3,554.242	1,649.501	1,904.741	—	—	—	100	46	54
1920/21/22 .....	3,752.212			+ 197.970			106		
1923 .....	3,849.484			+ 97.272			108		
1927 <sup>2)</sup> .....	4,119.626	1,939.177	2,180.449	+ 270.142			116	47	53
1930 .....	4,121.282	1,926.598	2,194.684	+ 1.656	- 12.579	+ 14.235	116	47	53
1945 .....	3,449.605	1,233.346	2,216.259	- 671.677	- 693.252	+ 21.575	97	36	64
1949 .....	4,391.815	1,899.926	2,491.889	+ 942.210	+ 666.580	+ 275.630	124	43	57
1951 <sup>3)</sup> .....	4,513.597	1,977.711	2,535.886	+ 121.782	+ 77.785	+ 43.997	127	44	56
1953 .....	4,586.870	2,014.690	2,572.180	+ 73.273	+ 36.979	+ 36.294	129	44	56
1956 .....	4,614.464	2,028.354	2,586.110	+ 27.594	+ 13.664	+ 13.930	130	44	56
1957 <sup>3)</sup> .....	4,630.997	2,035.932	2,595.065	+ 16.533	+ 7.578	+ 8.955	130	44	56
1959 .....	4,696.603	2,070.483	2,626.120	+ 65.606	+ 34.551	+ 31.055	132	44	56
1962 .....	4,805.351	2,121.817	2,683.534	+ 108.748	+ 51.334	+ 57.414	135	44	56
1963 <sup>3)</sup> .....	4,869.603	2,154.255	2,715.348	+ 64.252	+ 32.438	+ 31.814	137	44	56
1965 <sup>3)</sup> .....	4,874.928	2,156.810	2,718.118	+ 5.325	+ 2.555	+ 2.770	137	44	56
1966 .....	4,886.818	2,162.258	2,724.560	+ 11.890	+ 5.448	+ 6.442	137	44	56
1970 .....	5,045.841	2,244.479	2,801.362	+ 159.023	+ 82.221	+ 76.802	142	44	56
1971 <sup>3)</sup> .....	5,024.324	2,234.809	2,789.515	- 21.517	- 9.670	- 11.847	141	44	56
1971 .....	4,984.448	2,214.609	2,769.839	- 39.876	- 20.200	- 19.676	140	44	56
1974 <sup>3)</sup> .....	5,031.772	2,242.278	2,789.494	+ 47.324	+ 27.669	+ 19.655	142	45	55
1975 .....	5,019.277	2,238.855	2,780.422	- 12.495	- 3.423	- 9.072	141	45	55
1979 .....	5,186.735	2,335.871	2,850.864	+ 167.458	+ 97.016	+ 70.442	146	45	55
1980 <sup>3)</sup> .....	5,215.875	2,355.011	2,860.864	+ 29.140	+ 19.140	+ 10.000	147	45	55
1983 .....	5,316.436	2,414.578	2,901.858	+ 100.561	+ 59.567	+ 40.994	150	45	55

<sup>1)</sup> Wahl für die Konstituierende Nationalversammlung (ohne Burgenland).

<sup>2)</sup> Nach den Ausweisen der Ortswahlbehörden.

<sup>3)</sup> Bundespräsidentenwahl.

<sup>4)</sup> In den folgenden Ausführungen wird jeweils nur die Kurzbezeichnung angewendet. — <sup>2)</sup> Kandidierte als Liste 5 in den Wahlkreisen 2, 4, 7, 8 und 9, als Liste 6 in den übrigen Wahlkreisen. — <sup>3)</sup> Kandidierte als Liste 6 in den Wahlkreisen 2, 4, 7, 8 und 9, als Liste 5 in den übrigen Wahlkreisen. — <sup>4)</sup> Kandidierte als Liste 7 in den Wahlkreisen 6 und 7, als Liste 8 im Wahlkreis 9. — <sup>5)</sup> Die Zahlen in Klammer beziehen sich auf die Nationalratswahl 1979. — <sup>6)</sup> Kandidierte nur in Tirol.

Das Wahlalter, das ist das Lebensjahr, welches zur Ausübung des Wahlrechtes berechtigt, war bei den einzelnen Nationalratswahlen nach den jeweils geltenden verfassungsrechtlichen Bestimmungen verschieden, wie sich aus der folgenden Übersicht ergibt:

Wahltag	aktives Wahlalter
16. 2. 1919	20 Jahre
17. 10. 1920	20 Jahre
21. 10. 1923	20 Jahre
24. 4. 1927	20 Jahre
9. 11. 1930	21 Jahre
25. 11. 1945	21 Jahre
9. 10. 1949	20 Jahre
22. 2. 1953	20 Jahre
13. 5. 1956	20 Jahre
10. 5. 1959	20 Jahre
18. 11. 1962	20 Jahre
6. 3. 1966	20 Jahre
4. 10. 1970	19 Jahre
10. 10. 1971	19 Jahre
5. 10. 1975	19 Jahre
6. 5. 1979	19 Jahre
24. 4. 1983	19 Jahre

Zu bemerken ist, daß das Wahlalter bis einschließlich 1975 am 31. Dezember des dem Wahljahr vorangegangenen Jahres erreicht sein mußte. Nunmehr ist dafür der jeweilige Stichtag (25. Feber 1983) maßgebend.

Der Anteil der Frauen, der bei allen verzeichneten Wahlen höher war als jener der Männer, betrug 55%.

Das Verhältnis der Wahlberechtigten zur Bürgerzahl erhöhte sich von 71% im Jahre 1979 (Volkszählung 1971) auf 73% (Volkszählung 1981).

Die Anzahl der Wahlberechtigten, die jeweils auf ein Mandat entfielen — im Bundesdurchschnitt 29.052 —, differiert von 26.661 (Vorarlberg) bis 31.721 (Wien).

Ein regionaler Vergleich der Wahlberechtigten 1979 und 1983 ergibt für Wien eine Abnahme um 3,22%, für die anderen Wahlkreise eine Zunahme. Die kleinste Zunahme verzeichnete das Burgenland (2,72%), die größte Vorarlberg (7,37%).

Die Zunahme der Wahlberechtigten war absolut und relativ bei den Männern größer (78.707 gegenüber 50.994 bzw. 3,37% gegenüber 1,79%).

## B. Die Wahlbeteiligung

Von 100 Wahlberechtigten insgesamt wählten 93 (1979: 92); in Kärnten 92 (91), in Oberösterreich 94 (93), in Salzburg 91 (90), in Tirol 95 (94), in Wien 87 (86). In den anderen Wahlkreisen sind Veränderungen gegenüber 1979 bei dieser Darstellung in Relativzahlen nur bei Anführung von Dezimalen erkennbar.

Die Gesamtsumme der abgegebenen Stimmen hat sich um 138.281 oder 2,9% auf 4.922.454 erhöht.

Die Entwicklung seit 1919 gestaltet sich wie folgt:

Jahr der Wahl (siehe Fußnoten)	Wahlberechtigte	Gesamtsumme der abgegebenen Stimmen	Von 100 Wahlberechtigten beteiligten sich an der Wahl
1919 <sup>1)</sup>	3.554.242	2.998.297	84
1920/21/22	3.752.212	3.011.783 <sup>2)</sup>	80
1923	3.849.484	3.350.855	87
1927	4.119.626	3.677.433	89
1930	4.121.282	3.716.166	90
1945	3.449.605	3.253.329	94
1949	4.391.815	4.250.616	97
1951 <sup>3)</sup> <sup>4)</sup>	4.513.597	4.370.574	97
1953	4.586.870	4.395.519	96
1956	4.614.464	4.427.711	96

Jahr der Wahl (siehe Fußnoten)	Wahlberechtigte	Gesamtsumme der abgegebenen Stimmen	Von 100 Wahlberechtigten beteiligten sich an der Wahl
1957 <sup>3)</sup>	4.630.997	4.499.565	97
1959	4.696.603	4.424.658	94
1962	4.805.351	4.506.007	94
1963 <sup>3)</sup>	4.869.603	4.654.657	96
1965 <sup>3)</sup>	4.874.928	4.679.427	96
1966	4.886.818	4.583.970	94
1970	5.045.841	4.630.851	92
1971 <sup>3)</sup>	5.024.324	4.787.706	95
1971	4.984.448	4.607.616	92
1974 <sup>3)</sup>	5.031.772	4.733.016	94
1975	5.019.277	4.662.684	93
1979	5.186.735	4.784.173	92
1980 <sup>3)</sup>	5.215.875	4.779.054	92
1983	5.316.436	4.922.454	93

<sup>1)</sup> Wahl für die Konstituierende Nationalversammlung (ohne Burgenland).

<sup>2)</sup> Für Salzburg und den Bezirk Mattesburg nur die gültigen Stimmen zugrunde gelegt, da über die abgegebenen keine Angaben vorliegen.

<sup>3)</sup> Bundespräsidentenwahl.

<sup>4)</sup> 1. Wahlgang der Bundespräsidentenwahl.

Obwohl die Wahlpflicht nur in Steiermark, Tirol und Vorarlberg besteht, zeichnen sich die Wahlen in Österreich durch eine relativ hohe Wahlbeteiligung aus. Ein Anteil von weniger als 90% ergab sich nur in Wien. Die höchste Beteiligung weisen mit 96% Steiermark und Vorarlberg auf.

Die Anzahl jener Personen, welche 1983 von ihrem Wahlrecht keinen Gebrauch machten, betrug 393.982 und ist gegenüber 1979 um 8.580 oder 2% kleiner.

## C. Die Wahlergebnisse

### 1. Die ungültigen Stimmen

Nur 69.037 (1,40% der abgegebenen Stimmen) wählten ungültig. 1979 waren es 54.922 (1,15%).

Gründe für die Ungültigkeit sind vor allem die Abgabe eines nicht ausgefüllten Stimmzettels oder die Bezeichnung von mehr als einer Parteiliste. Weitere Gründe sind etwa, daß der Wählerwille nicht erkennbar ist oder die Abgabe eines leeren Wahlkuverts.

### 2. Die gültigen Stimmen und ihre Verteilung auf die wahlwerbenden Parteien

4.853.417 der im gesamten Bundesgebiet abgegebenen Stimmen wurden als gültig qualifiziert, das sind um 124.166 oder 2,63% mehr als bei der letzten Wahl.

Der Anteil an der Gesamtzahl der Wahlberechtigten erhöhte sich gegenüber 1979 von 91,18% auf 91,29%.

Seit 1919 haben die Anteile folgende Entwicklung genommen:

Jahr der Wahl	Von 100 Wahlberechtigten wählten gültig
1919 <sup>1)</sup>	84
1920/21/22	79
1923	86
1927	88
1930	89
1945	93
1949	95
1953	94
1956	94
1959	93
1962	93
1966	93
1970	91
1971	91
1975	92
1979	91
1983	91

<sup>1)</sup> Ohne Burgenland.

In allen 9 Wahlkreisen kandidierten neben den als traditionell zu bezeichnenden Parteien, der SPÖ, der ÖVP, der FPÖ und der KPÖ erstmals: „Vereinte Grüne Österreichs — Liste Tollmann (VGÖ)“ und „Alternative Liste Österreich (ALÖ)“. Nur in den Wahlkreisen 6, 7 und 9 kandidierte die „Österreich-Partei (ÖP)“ nur im Wahlkreis 9 die „Ausländer-Halt-Bewegung (AUS)“.

Die Anteile der Parteien nach den Stimmen ergeben sich wie folgt: Von 1.000 gültigen Stimmen wurden 476 für die SPÖ, 432 für die ÖVP, 50 für die FPÖ, 7 für die KPÖ, 19 für die VGÖ, 14 für die ALÖ und je 1 Stimme für die ÖP und AUS abgegeben.

Die wahlwerbenden Parteien haben die folgende Stimmenanzahl auf sich vereinigt:

Wahlwerbende Partei	Abgegebene gültige Stimmen
Sozialistische Partei Österreichs .....	2.312.529
Österreichische Volkspartei .....	2.097.808
Freiheitliche Partei Österreichs .....	241.789
Kommunistische Partei Österreichs .....	31.912
Vereinte Grüne Österreichs — Liste Tollmann ..	93.798
Alternative Liste Österreich .....	65.816
Österreich-Partei .....	5.851
Ausländer-Halt-Bewegung .....	3.914

Im Rückblick bis zu der Nationalratswahl 1949 ergibt sich folgendes Bild von der Gesamtzahl der für die einzelnen Parteien abgegebenen Stimmen:

Gültige Stimmen in Millionen

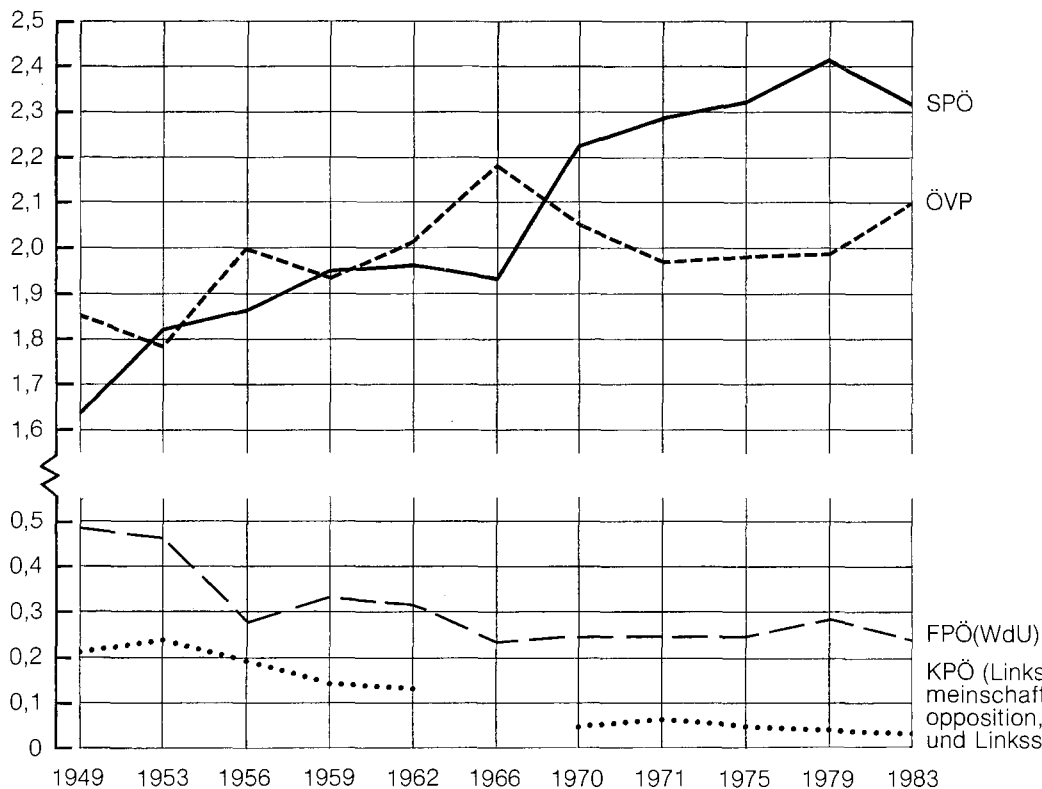

\*) 1966 nur im damaligen Wahlkreis Nr. 4 (Wien Nordost) kandidiert.

Schaubild 3: Die Entwicklung der Parteisummen seit 1949



Die jeweils über die im Schaubild dargestellten vier Parteien hinaus kandidierenden Parteien erlauben im Rahmen der gewählten Darstellung keine Berücksichtigung.

In Prozenten dargestellt, gestaltet sich die Verteilung folgendermaßen:

Von 100 gültigen Stimmen entfielen auf (die)

	SPÖ	ÖVP	FPÖ <sup>1)</sup>	KPÖ <sup>2)</sup>	Sonstige Parteien <sup>3)</sup>
1949 .....	39	44	12	5	0
1953 .....	42	41	11	5	1
1956 .....	43	46	7	4	0
1959 .....	45	44	8	3	0
1962 .....	44	45	7	3	1
1966 .....	43	48	5	1	3
1970 .....	48	45	6	1	0
1971 .....	50	43	6	1	0
1975 .....	51	43	5	1	0
1979 .....	51	42	6	1	0
1983 .....	48	43	5	1	3

<sup>1)</sup> 1949, 1953: Wahlpartei der Unabhängigen.

<sup>2)</sup> 1949: Linksblock, 1953: Wahlgemeinschaft Österreichische Volksoption, 1956, 1959, 1962 und 1966: Kommunisten und Linksozialisten; 1966 nur im damaligen Wahlkreis Nr. 4 (Wien Nordost) kandidiert.

<sup>3)</sup> 1959 nur: Bund demokratischer Sozialisten, 1962 nur: Europäische Föderalistische Partei Österreichs, 1971 nur: Offensiv links, 1979 nur: Christlich-Soziale-Arbeitsgemeinschaft.

Stimmengewinn ergab sich nur für die ÖVP (116.069 = 5,86%), Stimmenverluste ergaben sich für die SPÖ (100.697 = 4,17%), FPÖ (44.954 = 15,68%) und die KPÖ (13.368 = 29,52%).

Keine der Parteien konnte — bezogen auf das Bundesgebiet — die absolute Mehrheit an Stimmen erreichen. Auf die einzelnen Wahlkreise bezogen, ergab sich für die SPÖ im Burgenland, in Kärnten und Wien eine absolute Mehrheit, für die

ÖVP in Tirol und Vorarlberg. Die SPÖ verzeichnete mit 56,57% in Wien, die ÖVP mit 60,31% in Vorarlberg, die FPÖ mit 10,72% in Kärnten die höchsten Anteile. Weitere Details siehe Tabelle 6 des Tabellenwerkes, Seite 46.

Das folgende Schaubild zeigt die Anteile der Parteien an den gültigen Stimmen, wobei die Größe der Kreise der Gesamtzahl der in den einzelnen Wahlkreisen abgegebenen gültigen Stimmen entspricht.



Schaubild 4: Die Anteile der Parteien an den gültigen Stimmen



Gegenüber der letzten Wahl erlitt die SPÖ in allen Wahlkreisen Verluste, den stärksten Verlust in Vorarlberg mit 12%. Die ÖVP erzielte — mit Ausnahme von Wien — in allen Wahlkreisen Gewinne, die stärksten in Salzburg mit 13% und Vorarlberg mit 18%. Die FPÖ erzielte in Kärnten einen Gewinn von 12%, in allen anderen Wahlkreisen erlitt sie Verluste (stärkster Verlust in Vorarlberg mit 27%). Die KPÖ erlitt in allen Wahlkreisen Verluste, den stärksten in Vorarlberg mit 41%.

### 3. Erstes Ermittlungsverfahren (Kreiswahlbehörde)

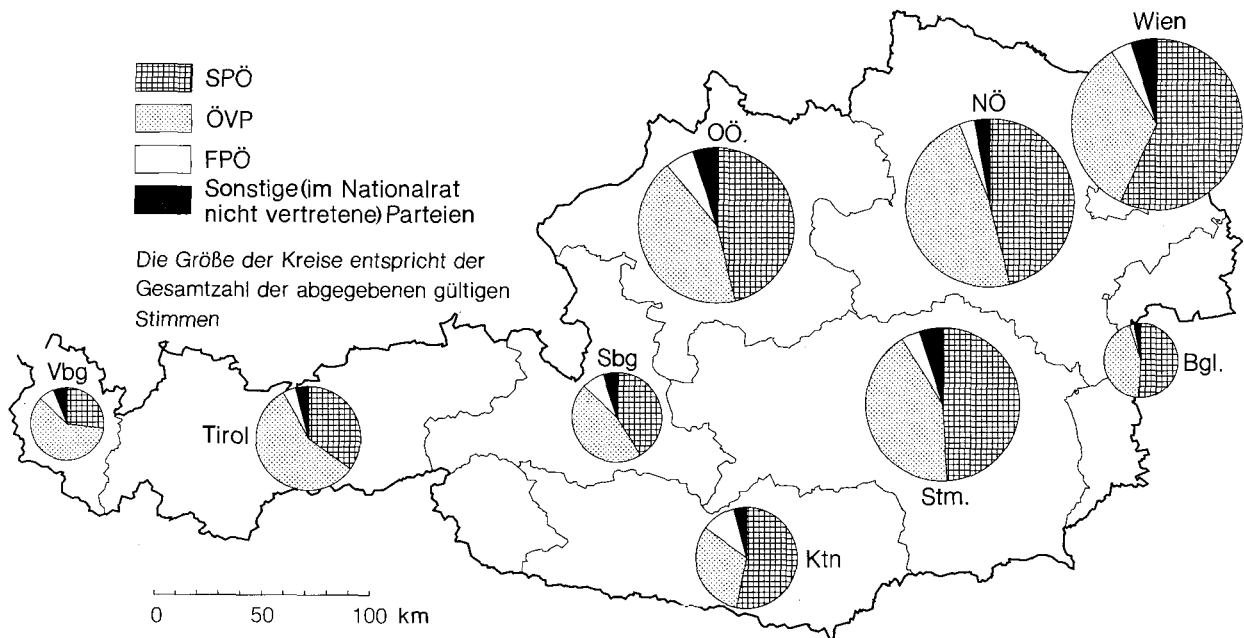
Auf Grund der Wahlordnung ist im ersten Ermittlungsverfahren das Hare'sche System anzuwenden. Als Grundlage der Berechnung dient die Wahlzahl, welche aus der Division der Gesamtzahl der für einen Wahlkreis abgegebenen gültigen Stimmen durch die Anzahl der in diesem Wahlkreis zu vergebenden Mandate hervorgeht. Die so gewonnene und in jedem Fall auf die nächstfolgende ganze Zahl zu erhöhende Zahl — es ist also auch um eins zu erhöhen, wenn sich als Quotient eine ganze Zahl ergibt — ist die Wahlzahl. In Tabelle 4 sind die Wahlzahlen der einzelnen Wahlkreise dargestellt.

Tabelle 4

Die Ermittlung der Wahlzahlen in den einzelnen Wahlkreisen

Wahlkreis Nr.	Wahlkreis	Gültige Stimmen	Zahl der zu vergebenden Mandate	Wahlzahl (Spalte 1 geteilt durch Spalte 2)
		1	2	3
1	Burgenland .....	184.704	7	26.387
2	Kärnten .....	342.937	13	26.380
3	Niederösterreich .....	945.494	35	27.015
4	Oberösterreich .....	806.402	31	26.013
5	Salzburg .....	268.750	11	24.432
6	Steiermark .....	787.067	29	27.141
7	Tirol .....	361.227	14	25.802
8	Vorarlberg .....	176.301	7	25.186
9	Wien .....	980.535	36	27.238
1—9	Österreich .....	4.833.417	183	—

Im folgenden sei der Berechnungsvorgang im ersten Ermittlungsverfahren an Hand des Wahlkreises 1, Burgenland, erläutert.

Zunächst die Gewinnung der Wahlzahl: Gesamtsumme der im Wahlkreis abgegebenen gültigen Stimmen geteilt durch die Anzahl der im Wahlkreis zu vergebenden Mandate =  $184.704 : 7 = 26.386,28$ ; laut Gesetz in jedem Fall auf die nächstfolgende ganze Zahl zu erhöhen = 26.387.

Durch diese Wahlzahl sind die einzelnen Parteisummen zu teilen:

SPÖ	..... 94.850 : 26.387 = 3	Rest 15.689
ÖVP	..... 81.791 : 26.387 = 3	Rest 2.630
FPÖ	..... 4.090	
KPÖ	..... 543	
VGÖ	..... 1.821	
ALÖ	..... 1.609	

Demnach entfielen auf die SPÖ 3 Mandate und 15.689 Reststimmen und auf die ÖVP 3 Mandate und 2.630 Reststimmen; die Parteisummen von FPÖ, KPÖ, VGÖ und ALÖ waren kleiner als die Wahlzahl und blieben daher, ebenso wie die Reststimmen der SPÖ und ÖVP, der Auswertung im zweiten Ermittlungsverfahren (im Wahlkreisverband) vorbehalten, im welchem aus dem besprochenen Wahlkreis noch 1 Mandat zu vergeben war.

In ganz Österreich kamen im ersten Ermittlungsverfahren 164 Mandate zur Verteilung: 82 an die SPÖ, 77 an die ÖVP und 5 an die FPÖ. Der KPÖ, VGÖ, ALÖ, ÖP und der AUS gelang es nicht, die zur Erreichung eines (Grund-)Mandates erforderliche Anzahl von Stimmen in einem Wahlkreis aufzubringen. 19 Restmandate verblieben zur Verteilung im zweiten Ermittlungsverfahren.

Insgesamt standen den 2 Verbandswahlbehörden 497.953 Reststimmen (= 10% aller gültiger Stimmen) zur Durchführung des zweiten Ermittlungsverfahrens zur Verfügung. Davon blieben die 31.912 Stimmen der KPÖ, 93.798 der VGÖ, 65.816 der ALÖ, 5.851 der ÖP und die 3.914 Stimmen der AUS unwirksam, da es diesen Parteien nicht gelang, die Voraussetzung des sogenannten Grundmandates zu erfüllen.

Die Mandatsverteilung auf Grund des ersten Ermittlungsverfahrens ist aus Tabelle 9 des Tabellenwerkes (Seite 49) ersichtlich.

#### 4. Zweites Ermittlungsverfahren (Verbandswahlbehörde)

Die Wahlordnung bestimmt, daß für das zweite Ermittlungsverfahren das d'Hondtsche System anzuwenden ist.

Das im folgenden wiedergegebene Beispiel des Wahlkreisverbandes I (Burgenland, Niederösterreich und Wien) veranschaulicht den diesbezüglichen Berechnungsvorgang.

Im Wahlkreisverband I verblieben nach Durchführung des ersten Ermittlungsverfahrens:

6 Restmandate und 76.849 Reststimmen. <sup>1)</sup>)

Wahlkreis Nr.	Wahlkreis	Reststimmen der		
		SPÖ	ÖVP	FPÖ
1	Burgenland	15.689	2.630	4.090
3	Niederösterreich	1.579	22.650	1.571
9	Wien	9.903	3.027	15.710
1, 3, 9 Wahlkreisverband I		27.171	28.307	21.371

Die Reststimmen der Parteien, geordnet nach deren Größe, sowie deren Hälfte, ergeben folgendes Bild:

ÖVP	SPÖ	FPÖ
28.307	27.171	21.371
14.153	13.585	10.685
9.435	9.057	7.123

Da im Wahlkreisverband I 6 Restmandate zu vergeben waren, ist die sechstgrößte Zahl, also 10.685, die Wahlzahl. Die weitere Teilung durch 4, 5 usw. konnte unterbleiben, da die

<sup>1)</sup> Lediglich die Reststimmen jener Parteien, die im ersten Ermittlungsverfahren ein sogenanntes Grundmandat erhielten.

solcherart errechneten Quotienten durchwegs kleiner wären als 10.685. Außerdem wurden die Teilsummen nur auf ganze Zahlen berechnet, da schon mit diesen die Verteilung der Restmandate möglich war. Diese ganzen Zahlen liegen auch der folgenden Darstellung zugrunde.

Zur Verteilung der Restmandate wurden die Reststimmensummen der einzelnen Parteien durch die vorgenannte Wahlzahl dividiert.

Partei	Reststimmensumme	Wahlzahl	Mandate	Rest
ÖVP	28.307	: 10.685	= 2	6.937
SPÖ	27.171	: 10.685	= 2	5.801
FPÖ	21.371	: 10.685	= 2	1

Die nach der vorstehenden Berechnung noch verbleibenden restlichen Stimmen konnten auch im zweiten Ermittlungsverfahren nicht ausgenützt werden.

In der Österreichsumme sind für die Parteien folgende unausgenützte bzw. unwirksame Stimmen auszuweisen:

SPÖ	ÖVP	FPÖ	KPÖ	VGÖ	ALÖ	ÖP	AUS	insgesamt
8.814	6.938	5.277	31.912	93.798	65.816	5.851	3.914	222.320

Von 1000 gültigen Stimmen blieben unausgenützt oder unwirksam:

SPÖ	ÖVP	FPÖ	KPÖ	VGÖ	ALÖ	ÖP	AUS	insgesamt
4	3	22	1.000	1.000	1.000	1.000	1.000	46

Die Detaildarstellung der Reststimmeverwertung im zweiten Ermittlungsverfahren ist der Tabelle 10 des Tabellenwerkes (Seite 49) zu entnehmen.

#### 5. Die Mandatsverteilung und die gewählten Abgeordneten

An der Gesamtzahl der Mandate haben Anteil:

SPÖ mit 90 Mandaten	= 49,18%
ÖVP mit 81 Mandaten	= 44,26%
FPÖ mit 12 Mandaten	= 6,56%

Der Anteil der genannten Parteien an der Summe der gültigen Stimmen beträgt:

SPÖ 47,65%, ÖVP 43,22%, FPÖ 4,98%; die fehlenden 4,15% setzen sich aus den für die Mandatsverteilung unwirksamen Stimmen zusammen, die für die Parteien abgegeben wurden, welche kein Grundmandat erreichen konnten.

Aus der Tabelle 5 ist die Verteilung der Mandate auf Grund der beiden Ermittlungsverfahren ersichtlich.

Tabelle 5

Die Mandatsverteilung auf Grund der beiden Ermittlungsverfahren

Wahlwerbende Partei	Ermittlungsverfahren	Mandate im		insgesamt
		I.	II.	
		Wahlkreisverband		
Sozialistische Partei Österreichs	Erstes	39	43	82
	Zweites	2	6	8
Österreichische Volkspartei	Erstes	31	46	77
	Zweites	2	2	4
Freiheitliche Partei Österreichs	Erstes	2	3	5
	Zweites	2	5	7
Zusammen	Erstes	72	92	164
	Zweites	6	13	19
Zusammen		78	105	183

Parteien

Sozialistische Partei Österreichs .....	25.695
Österreichische Volkspartei .....	25.899
Freiheitliche Partei Österreichs .....	20.149

Die Parteien benötigten im Durchschnitt für 1 Mandat ... gültige Stimmen

der Reihenfolge des Wahlvorschlages — nicht mehr zu berücksichtigen wäre, gelingen, auf Grund der Zahl der Wahlpunkte ein Mandat zu erhalten, wenn er z. B. so viele Wahlpunkte erreicht, als die Wahlzahl beträgt.

Die Wähler hatten die Möglichkeit, auf dem amtlichen Stimmzettel einen von ihnen bevorzugten Bewerber der von ihnen gewählten Parteiliste ausdrücklich zu bezeichnen.

Auf diese Weise kann es einem Bewerber, der bei der Zuweisung der auf die Partei entfallenden Mandate — nach

Bezeichnungen eines Bewerbers befanden sich auf 78.319 (3,39%) der für die SPÖ, auf 23.903 (1,14%) der für die ÖVP, auf 14.420 (5,96%) der für die FPÖ, auf 224 (0,70%) der für die KPÖ, auf 2.269 (2,42%) der für die VGÖ, auf 1.400 (2,13%) der für die ALÖ, auf 80 (1,37%) der für die ÖP und auf 64 (1,64%) der für die AUS abgegebenen gültigen Stimmzettel. (Siehe auch die nachfolgende Übersicht nach Wahlkreisen.)

Tabelle 6

## Die Stimmzettel mit Bezeichnung eines Bewerbers

Wahlkreis Nr.	Wahlkreis, Wahlkreisverband	SPÖ			ÖVP			FPÖ			KPÖ		
		Partei-summe	Stimmzettel mit Bezeichnung		Partei-summe	Stimmzettel mit Bezeichnung		Partei-summe	Stimmzettel mit Bezeichnung		Partei-summe	Stimmzettel mit Bezeichnung	
			absolut	in %		absolut	in %		absolut	in %		absolut	in %
1	Burgenland .....	94.850	363	0,38	81.791	443	0,54	4.090	10	0,24	543	—	—
3	Niederösterreich .....	433.819	6.502	1,50	454.890	7.451	1,64	28.586	367	1,28	5.636	53	0,94
9	Wien .....	554.663	65.506	11,81	329.883	6.884	2,09	42.948	2.074	4,83	9.620	73	0,76
1, 3, 9	Wahlkreisverband I .....	1.083.332	72.371	6,68	866.564	14.778	1,71	75.624	2.451	3,24	15.799	126	0,80
2	Kärnten .....	181.497	647	0,36	109.949	633	0,58	36.775	10.404	28,29	2.562	14	0,55
4	Oberösterreich .....	373.443	2.155	0,58	351.110	2.155	0,61	48.083	672	1,40	4.091	45	1,10
5	Salzburg .....	111.064	761	0,69	123.901	1.176	0,95	21.384	295	1,38	1.119	10	0,89
6	Steiermark .....	389.179	540	0,14	332.668	1.047	0,31	31.265	181	0,58	5.991	12	0,20
7	Tirol .....	125.856	988	0,79	207.292	2.355	1,14	15.926	233	1,46	1.459	14	0,96
8	Vorarlberg .....	48.158	857	1,78	106.324	1.759	1,65	12.732	184	1,45	891	3	0,34
2, 4—8	Wahlkreisverband II ..	1.229.197	5.948	0,48	1.231.244	9.125	0,74	166.165	11.969	7,20	16.113	98	0,61
	Österreich .....	2.312.529	78.319	3,39	2.097.808	23.903	1,14	241.789	14.420	5,96	31.912	224	0,70

Wahlkreis Nr.	Wahlkreis, Wahlkreisverband	VGÖ			ALÖ			ÖP			AUS		
		Partei-summe	Stimmzettel mit Bezeichnung		Partei-summe	Stimmzettel mit Bezeichnung		Partei-summe	Stimmzettel mit Bezeichnung		Partei-summe	Stimmzettel mit Bezeichnung	
			absolut	in %		absolut	in %		absolut	in %		absolut	in %
1	Burgenland .....	1.821	26	1,43	1.609	9	0,56	—	—	—	—	—	—
3	Niederösterreich .....	14.227	118	0,83	8.336	191	2,29	—	—	—	—	—	—
9	Wien .....	22.374	302	1,35	13.696	134	0,98	3.437	58	1,69	3.914	64	1,64
1, 3, 9	Wahlkreisverband I .....	38.422	446	1,16	23.641	334	1,41	3.437	58	1,69	3.914	64	1,64
2	Kärnten .....	7.006	179	2,55	5.148	121	2,35	—	—	—	—	—	—
4	Oberösterreich .....	18.606	570	3,06	11.069	349	3,15	—	—	—	—	—	—
5	Salzburg .....	7.378	883	11,97	3.904	176	4,51	—	—	—	—	—	—
6	Steiermark .....	12.195	58	0,48	14.361	223	1,55	1.408	8	0,57	—	—	—
7	Tirol .....	5.515	44	0,80	4.173	119	2,85	1.006	14	1,39	—	—	—
8	Vorarlberg .....	4.676	89	1,90	3.520	78	2,22	—	—	—	—	—	—
2, 4—8	Wahlkreisverband II ..	55.376	1.823	3,29	42.175	1.066	2,53	2.414	22	0,91	—	—	—
	Österreich .....	93.798	2.269	2,42	65.816	1.400	2,13	5.851	80	1,37	3.914	64	1,64

Aus Tabelle 7 können Alter und Geschlecht der gewählten Abgeordneten zum Nationalrat nach dem Stand Ende Juli 1983 entnommen werden.

Tabelle 7

Das Alter und Geschlecht der Abgeordneten zum Nationalrat <sup>1)</sup>

Alter in Jahren	Abgeordnete				
	Sozialistische Partei Österreichs	Österreichische Volks- partei	Freiheit- liche Partei Österreichs	insgesamt	
				absolut	in %
25—34 .....	2 (1)	2	1	5 (1)	3
35—39 .....	5 (1)	5 (1)	1	11 (2)	6
40—44 .....	18 (3)	15 (2)	4 (1)	37 (6)	20
45—49 .....	10 (2)	13	3	26 (2)	14
50—54 .....	29 (2)	17 (1)	2	48 (3)	26
55—59 .....	21 (1)	20 (4)	—	41 (5)	22
60—64 .....	3	8	1	12	7
65—72 .....	2	1	—	3	2
Zusammen .....	90 (10)	81 (8)	12 (1)	183 (19)	100

<sup>1)</sup> Nach dem Stand Ende Juli 1983.  
Die in Klammern angeführten Zahlen sind jene der weiblichen Abgeordneten, die in den Gesamtzahlen bereits enthalten sind.

## 6. Die Wahlkartenwähler

Von den 233.742 ausgegebenen Wahlkarten wurden 88.257 in „fremden“ Wahlkreisen abgegeben. 145.485 Wahlkarten wurden im „eigenen“ Wahlkreis abgegeben bzw. nicht verwendet.

Tabelle 11 des Tabellenwerkes (Seite 50) zeigt die Stimmen von Wahlkartenwählern, die in „fremden“ Wahlkreisen gewählt haben.

**ERGEBNISSE  
DER NATIONALRATSWAHL**

**VOM 24. APRIL 1983**

**Tabellenwerk**

**I. Teil**

**Die Hauptergebnisse nach Wahlkreisen und Wahlkreisverbänden**

Tabelle 1

## Die Wahlberechtigten nach dem Geschlecht in den Wahlkreisen und Wahlkreisverbänden

Wahlkreis Nr.	Wahlkreis, Wahlkreisverband	Wahlberechtigte			Auf 1 Mandat entfielen Wahlberechtigte	Auf 100 Staatsbürger (Volkszählung 1981) entfielen Wahlberechtigte
		insgesamt	Männer	Frauen		
1	Burgenland .....	197.459	92.624	104.835	28.208	74
2	Kärnten .....	378.661	177.006	201.655	29.128	72
3	Niederösterreich .....	1.014.506	467.860	546.646	28.986	73
4	Oberösterreich .....	872.094	402.745	469.349	28.132	71
5	Salzburg .....	299.832	137.564	162.268	27.257	71
6	Steiermark .....	836.331	386.104	450.227	28.839	71
7	Tirol .....	388.957	180.723	208.234	27.783	70
8	Vorarlberg .....	186.625	87.281	99.344	26.661	69
9	Wien .....	1.141.971	482.671	659.300	31.721	81
1, 3, 9	I. Wahlkreisverband .....	2.353.936	1.043.155	1.310.781	30.179	76
2, 4—8	II. Wahlkreisverband .....	2.962.500	1.371.423	1.591.077	28.214	71
1—9	Österreich...	5.316.436	2.414.578	2.901.858	29.052	73

Tabelle 2

## Die Veränderung der Zahl der Wahlberechtigten gegenüber 1979 in den Wahlkreisen und Wahlkreisverbänden

Wahl- kreis Nr.	Wahlkreis, Wahlkreisverband	Zunahme (+) bzw. Abnahme (–) der Wahlberechtigten					
		insgesamt	Männer	Frauen	insgesamt	Männer	Frauen
		absolut			in %		
1	Burgenland .....	+ 5.234	+ 2.544	+ 2.690	+2,72	+2,82	+2,63
2	Kärnten .....	+ 14.229	+ 7.192	+ 7.037	+3,90	+4,24	+3,62
3	Niederösterreich .....	+ 30.493	+ 18.165	+ 12.328	+3,10	+4,04	+2,31
4	Oberösterreich .....	+ 40.625	+ 21.481	+ 19.144	+4,89	+5,63	+4,25
5	Salzburg .....	+ 15.559	+ 7.958	+ 7.601	+5,47	+6,14	+4,91
6	Steiermark .....	+ 25.070	+ 13.562	+ 11.508	+3,09	+3,64	+2,62
7	Tirol .....	+ 23.623	+ 11.896	+ 11.727	+6,47	+7,05	+5,97
8	Vorarlberg .....	+ 12.816	+ 6.485	+ 6.331	+7,37	+8,03	+6,81
9	Wien .....	– 37.948	– 10.576	– 27.372	–3,22	–2,14	–3,99
1, 3, 9	I. Wahlkreisverband .....	– 2.221	+ 10.133	– 12.354	–0,09	+0,98	–0,93
2, 4—8	II. Wahlkreisverband .....	+ 131.922	+ 68.574	+ 63.348	+4,66	+5,26	+4,15
1—9	Österreich...	+ 129.701	+ 78.707	+ 50.994	+2,50	+3,37	+1,79

Tabelle 3

## Die Wahlbeteiligung 1979 und 1983 in den Wahlkreisen und Wahlkreisverbänden

Wahlkreis Nr.	Wahlkreis, Wahlkreisverband	1979				1983			
		Wahlberechtigte	Wahlberechtigte, die nicht zur Wahl gingen	Gesamtsumme der abgegebenen Stimmen	Von 100 Wahlberechtigten haben gewählt	Wahlberechtigte	Wahlberechtigte, die nicht zur Wahl gingen	Gesamtsumme der abgegebenen Stimmen	Von 100 Wahlberechtigten haben gewählt
1	Burgenland .....	192.225	9.777	182.448	95	197.459	10.324	187.135	95
2	Kärnten .....	364.432	32.076	332.356	91	378.661	31.378	347.283	92
3	Niederösterreich .....	984.013	55.798	928.215	94	1.014.506	57.166	957.340	94
4	Oberösterreich .....	831.469	55.284	776.185	93	872.094	55.616	816.478	94
5	Salzburg .....	284.273	27.020	257.253	90	299.832	28.135	271.697	91
6	Steiermark .....	811.261	32.217	779.044	96	836.331	34.963	801.368	96
7	Tirol .....	365.334	20.758	344.576	94	388.957	21.302	367.655	95
8	Vorarlberg .....	173.809	6.734	167.075	96	186.625	6.917	179.708	96
9	Wien .....	1.179.919	162.898	1.017.021	86	1.141.971	148.181	993.790	87
1, 3, 9	I. Wahlkreisverband .....	2.356.157	228.473	2.127.684	90	2.353.936	215.671	2.138.265	91
2, 4—8	II. Wahlkreisverband .....	2.830.578	174.089	2.656.489	94	2.962.500	178.311	2.784.189	94
1—9	Österreich...	5.186.735	402.562	4.784.173	92	5.316.436	393.982	4.922.454	93

Tabelle 4

## Die gültigen und ungültigen Stimmen nach Wahlkreisen und Wahlkreisverbänden

Wahlkreis Nr.	Wahlkreis, Wahlkreisverband	Abgegebene		Von 1.000 Wahlberechtigten wählen			
		gültige	ungültige	1983		1979	
				gültig	ungültig	gültig	ungültig
1	Burgenland .....	184.704	2.431	935	12	940	9
2	Kärnten .....	342.937	4.346	906	11	902	10
3	Niederösterreich .....	945.494	11.846	932	12	934	9
4	Oberösterreich .....	806.402	10.076	925	12	923	10
5	Salzburg .....	268.750	2.947	896	10	896	8
6	Steiermark .....	787.067	14.301	941	17	946	14
7	Tirol .....	361.227	6.428	929	17	927	16
8	Vorarlberg .....	176.301	3.407	945	18	942	19
9	Wien .....	980.535	13.255	859	12	854	8
1, 3, 9	I. Wahlkreisverband .....	2.110.733	27.532	897	12	894	9
2, 4—8	II. Wahlkreisverband .....	2.742.684	41.505	926	14	926	12
1—9	Österreich...	4.853.417	69.037	913	13	912	11

Tabelle 5

Die gültigen und ungültigen Stimmen 1979 und 1983 in den  
Wahlkreisen und Wahlkreisverbänden

a) absolut

Wahlkreis Nr.	Wahlkreis, Wahlkreisverband	1979			1983		
		Abgegebene Stimmen insgesamt	davon waren		Abgegebene Stimmen insgesamt	davon waren	
			gültig	ungültig		gültig	ungültig
1	Burgenland .....	182.448	180.717	1.731	187.135	184.704	2.431
2	Kärnten .....	332.356	328.831	3.525	347.283	342.937	4.346
3	Niederösterreich .....	928.215	919.513	8.702	957.340	945.494	11.846
4	Oberösterreich .....	776.185	767.783	8.402	816.478	806.402	10.076
5	Salzburg .....	257.253	254.849	2.404	271.697	268.750	2.947
6	Steiermark .....	779.044	767.775	11.269	801.368	787.067	14.301
7	Tirol .....	344.576	338.847	5.729	367.655	361.227	6.428
8	Vorarlberg .....	167.075	163.791	3.284	179.708	176.301	3.407
9	Wien .....	1.017.021	1.007.145	9.876	993.790	980.535	13.255
1, 3, 9	I. Wahlkreisverband .....	2.127.684	2.107.375	20.309	2.138.265	2.110.733	27.532
2, 4—8	II. Wahlkreisverband .....	2.656.489	2.621.876	34.613	2.784.189	2.742.684	41.505
1—9	Österreich...	4.784.173	4.729.251	54.922	4.922.454	4.853.417	69.037

b) in Prozenten

Wahlkreis Nr.	Wahlkreis, Wahlkreisverband	1979		1983	
		Abgegebene Stimmen		Abgegebene Stimmen	
		gültig	ungültig	gültig	ungültig
1	Burgenland .....	99,05	0,95	98,70	1,30
2	Kärnten .....	98,94	1,06	98,75	1,25
3	Niederösterreich .....	99,06	0,94	98,76	1,24
4	Oberösterreich .....	98,92	1,08	98,77	1,23
5	Salzburg .....	99,07	0,93	98,92	1,08
6	Steiermark .....	98,55	1,45	98,22	1,78
7	Tirol .....	98,34	1,66	98,25	1,75
8	Vorarlberg .....	98,03	1,97	98,10	1,90
9	Wien .....	99,03	0,97	98,67	1,33
1, 3, 9	I. Wahlkreisverband .....	99,05	0,95	98,71	1,29
2, 4—8	II. Wahlkreisverband .....	98,70	1,30	98,51	1,49
1—9	Österreich...	98,85	1,15	98,60	1,40

Tabelle 6

## Die Parteisummen in den Wahlkreisen und Wahlkreisverbänden

a) absolut

Wahlkreis Nr.	Wahlkreis, Wahlkreisverband	Gültige Stimmen								Insgesamt
		SPÖ	ÖVP	FPÖ	KPÖ	VGÖ	ALÖ	ÖP	AUS	
1	Burgenland .....	94.850	81.791	4.090	543	1.821	1.609	—	—	184.704
2	Kärnten .....	181.497	109.949	36.775	2.562	7.006	5.148	—	—	342.937
3	Niederösterreich .....	433.819	454.890	28.586	5.636	14.227	8.336	—	—	945.494
4	Oberösterreich .....	373.443	351.110	48.083	4.091	18.606	11.069	—	—	806.402
5	Salzburg .....	111.064	123.901	21.384	1.119	7.378	3.904	—	—	268.750
6	Steiermark .....	389.179	332.668	31.265	5.991	12.195	14.361	1.408	—	787.067
7	Tirol .....	125.856	207.292	15.926	1.459	5.515	4.173	1.006	—	361.227
8	Vorarlberg .....	48.158	106.324	12.732	891	4.676	3.520	—	—	176.301
9	Wien .....	554.663	329.883	42.948	9.620	22.374	13.696	3.437	3.914	980.535
1, 3, 9	I. Wahlkreisverband .....	1.083.332	866.564	75.624	15.799	38.422	23.641	3.437	3.914	2.110.733
2, 4—8	II. Wahlkreisverband .....	1.229.197	1.231.244	166.165	16.113	55.376	42.175	2.414	—	2.742.684
1—9	Österreich...	2.312.529	2.097.808	241.789	31.912	93.798	65.816	5.851	3.914	4.853.417

b) in Prozenten

Wahlkreis Nr.	Wahlkreis, Wahlkreisverband	Von den gültigen Stimmen entfielen ...% auf							
		SPÖ	ÖVP	FPÖ	KPÖ	VGÖ	ALÖ	ÖP	AUS
1	Burgenland .....	51,35	44,28	2,22	0,29	0,99	0,87	—	—
2	Kärnten .....	52,93	32,06	10,72	0,75	2,04	1,50	—	—
3	Niederösterreich .....	45,88	48,11	3,02	0,60	1,51	0,88	—	—
4	Oberösterreich .....	46,31	43,54	5,96	0,51	2,31	1,37	—	—
5	Salzburg .....	41,33	46,10	7,96	0,42	2,74	1,45	—	—
6	Steiermark .....	49,45	42,27	3,97	0,76	1,55	1,82	0,18	—
7	Tirol .....	34,84	57,38	4,41	0,40	1,53	1,16	0,28	—
8	Vorarlberg .....	27,32	60,31	7,22	0,50	2,65	2,00	—	—
9	Wien .....	56,57	33,64	4,38	0,98	2,28	1,40	0,35	0,40
1, 3, 9	I. Wahlkreisverband .....	51,32	41,06	3,58	0,75	1,82	1,12	0,16	0,19
2, 4—8	II. Wahlkreisverband .....	44,82	44,89	6,06	0,59	2,02	1,53	0,09	—
1—9	Österreich...	47,65	43,22	4,98	0,66	1,93	1,36	0,12	0,08

Tabelle 7

Die Veränderung der Parteisummen gegenüber 1979  
(Gültige Stimmen)

## a) SPÖ und ÖVP

Wahlkreis Nr.	Wahlkreis, Wahlkreisverband	Sozialistische Partei Österreichs				Österreichische Volkspartei			
		1979	1983	Zunahme (+) bzw. Abnahme (-)		1979	1983	Zunahme (+) bzw. Abnahme (-)	
				absolut	%			absolut	%
1	Burgenland .....	95.688	94.850	- 838	- 1	79.394	81.791	+ 2.397	+ 3
2	Kärnten .....	184.899	181.497	- 3.402	- 2	107.355	109.949	+ 2.594	+ 2
3	Niederösterreich .....	445.116	433.819	- 11.297	- 3	434.799	454.890	+ 20.091	+ 5
4	Oberösterreich .....	385.853	373.443	- 12.410	- 3	320.995	351.110	+ 30.115	+ 9
5	Salzburg .....	114.510	111.064	- 3.446	- 3	109.676	123.901	+ 14.225	+ 13
6	Steiermark .....	394.397	389.179	- 5.218	- 1	317.651	332.668	+ 15.017	+ 5
7	Tirol .....	127.664	125.856	- 1.808	- 1	187.782	207.292	+ 19.510	+ 10
8	Vorarlberg .....	54.739	48.158	- 6.581	- 12	89.999	106.324	+ 16.325	+ 18
9	Wien .....	610.360	554.663	- 55.697	- 9	334.088	329.883	- 4.205	- 1
1, 3, 9	I. Wahlkreisverband .....	1.151.164	1.083.332	- 67.832	- 6	848.281	866.564	+ 18.283	+ 2
2, 4-8	II. Wahlkreisverband .....	1.262.062	1.229.197	- 32.865	- 3	1.133.458	1.231.244	+ 97.786	+ 9
1-9	Österreich ...	2.413.226	2.312.529	- 100.697	- 4	1.981.739	2.097.808	+ 116.069	+ 6

## b) FPÖ und KPÖ

Wahlkreis Nr.	Wahlkreis, Wahlkreisverband	Freiheitliche Partei Österreichs				Kommunistische Partei Österreichs			
		1979	1983	Zunahme (+) bzw. Abnahme (-)		1979	1983	Zunahme (+) bzw. Abnahme (-)	
				absolut	%			absolut	%
1	Burgenland .....	4.941	4.090	- 851	- 17	694	543	- 151	- 22
2	Kärnten .....	32.947	36.775	+ 3.828	+ 12	3.630	2.562	- 1.068	- 29
3	Niederösterreich .....	32.738	28.586	- 4.152	- 13	6.860	5.636	- 1.224	- 18
4	Oberösterreich .....	55.347	48.083	- 7.264	- 13	5.588	4.091	- 1.497	- 27
5	Salzburg .....	29.084	21.384	- 7.700	- 26	1.579	1.119	- 460	- 29
6	Steiermark .....	47.184	31.265	- 15.919	- 34	8.543	5.991	- 2.552	- 30
7	Tirol .....	19.272	15.926	- 3.346	- 17	1.866	1.459	- 407	- 22
8	Vorarlberg .....	17.536	12.732	- 4.804	- 27	1.517	891	- 626	- 41
9	Wien .....	47.694	42.948	- 4.746	- 10	15.003	9.620	- 5.383	- 36
1, 3, 9	I. Wahlkreisverband .....	85.373	75.624	- 9.749	- 11	22.557	15.799	- 6.758	- 30
2, 4-8	II. Wahlkreisverband .....	201.370	166.165	- 35.205	- 17	22.723	16.113	- 6.610	- 29
1-9	Österreich ...	286.743	241.789	- 44.954	- 16	45.280	31.912	- 13.368	- 30

Tabelle 8

## Reststimmen der Parteien

Wahlkreis Nr.	Wahlkreis a) Gültige Stimmen b) Im ersten Ermittlungsverfahren unausgenützte Stimmen (Reststimmen) c) Von 1000 gültigen Stimmen blieben im ersten Ermittlungsverfahren unausgenützt	SPÖ	ÖVP	FPÖ	KPÖ	VGÖ	ALÖ	ÖP	AUS	Insgesamt	
1	Burgenland	a	94.850	81.791	4.090	543	1.821	1.609	—	—	184.704
	(Wahlzahl: 26.387)	b	15.689	2.630	4.090	543	1.821	1.609	—	—	26.382
		c	165	32	1.000	1.000	1.000	1.000	—	—	143
2	Kärnten	a	181.497	109.949	36.775	2.562	7.006	5.148	—	—	342.937
	(Wahlzahl: 26.380)	b	23.217	4.429	10.395	2.562	7.006	5.148	—	—	52.757
		c	128	40	283	1.000	1.000	1.000	—	—	154
3	Niederösterreich	a	433.819	454.890	28.586	5.636	14.227	8.336	—	—	945.494
	(Wahlzahl: 27.015)	b	1.579	22.650	1.571	5.636	14.227	8.336	—	—	53.999
		c	4	50	55	1.000	1.000	1.000	—	—	57
4	Oberösterreich	a	373.443	351.110	48.083	4.091	18.606	11.069	—	—	806.402
	(Wahlzahl: 26.013)	b	9.261	12.941	22.070	4.091	18.606	11.069	—	—	78.038
		c	25	37	459	1.000	1.000	1.000	—	—	97
5	Salzburg	a	111.064	123.901	21.384	1.119	7.378	3.904	—	—	268.750
	(Wahlzahl: 24.432)	b	13.336	1.741	21.384	1.119	7.378	3.904	—	—	48.862
		c	120	14	1.000	1.000	1.000	1.000	—	—	182
6	Steiermark	a	389.179	332.668	31.265	5.991	12.195	14.361	1.408	—	787.067
	(Wahlzahl: 27.141)	b	9.205	6.976	4.124	5.991	12.195	14.361	1.408	—	54.260
		c	24	21	132	1.000	1.000	1.000	1.000	—	69
7	Tirol	a	125.856	207.292	15.926	1.459	5.515	4.173	1.006	—	361.227
	(Wahlzahl: 25.802)	b	22.648	876	15.926	1.459	5.515	4.173	1.006	—	51.603
		c	180	4	1.000	1.000	1.000	1.000	1.000	—	143
8	Vorarlberg	a	48.158	106.324	12.732	891	4.676	3.520	—	—	176.301
	(Wahlzahl: 25.186)	b	22.972	5.580	12.732	891	4.676	3.520	—	—	50.371
		c	477	52	1.000	1.000	1.000	1.000	—	—	286
9	Wien	a	554.663	329.883	42.948	9.620	22.374	13.696	3.437	3.914	980.535
	(Wahlzahl: 27.238)	b	9.903	3.027	15.710	9.620	22.374	13.696	3.437	3.914	81.681
		c	18	9	366	1.000	1.000	1.000	1.000	1.000	83
1—9	Österreich	a	2.312.529	2.097.808	241.789	31.912	93.798	65.816	5.851	3.914	4.853.417
		b	127.810	60.850	108.002	31.912	93.798	65.816	5.851	3.914	497.953
		c	55	29	447	1.000	1.000	1.000	1.000	1.000	103

Tabelle 9

## Die Mandatsverteilung auf Grund des ersten Ermittlungsverfahrens

Wahlkreis Nr.	Wahlkreis, Wahlkreisverband	Im ersten Ermittlungsverfahren erhielt die			Restmandate	Zu vergebende Mandate
		SPÖ	ÖVP	FPÖ		
		... Mandate				
1	Burgenland .....	3	3	—	1	7
2	Kärnten .....	6	4	1	2	13
3	Niederösterreich .....	16	16	1	2	35
4	Oberösterreich .....	14	13	1	3	31
5	Salzburg .....	4	5	—	2	11
6	Steiermark .....	14	12	1	2	29
7	Tirol .....	4	8	—	2	14
8	Vorarlberg .....	1	4	—	2	7
9	Wien .....	20	12	1	3	36
1, 3, 9	I. Wahlkreisverband .....	39	31	2	6	78
2, 4—8	II. Wahlkreisverband .....	43	46	3	13	105
1—9	Österreich...	82	77	5	19	183

Tabelle 10

## Die Reststimmen und ihre Verwertung im zweiten Ermittlungsverfahren

Wahlkreis Nr.	Wahlkreisverband		Wahlkreisverband							insgesamt	
			SPÖ	ÖVP	FPÖ	KPÖ	VGÖ	ALÖ	ÖP		AUS
1, 3, 9	I. Wahlkreisverband (Wahlzahl: 10.685)	a) Gültige Stimmen									
		b) Im ersten Ermittlungsverfahren unausgenützte Stimmen (Reststimmen)									
		c) Im zweiten Ermittlungsverfahren unwirksame Stimmen									
		b)–c) Im zweiten Ermittlungsverfahren wirksame Stimmen									
		d) Im zweiten Ermittlungsverfahren unausgenützte Stimmen									
		c)+d) Im zweiten Ermittlungsverfahren unausgenützte bzw. unwirksame Stimmen									
2, 4—8	II. Wahlkreisverband (Wahlzahl: 16.271)	e) Von 1000 gültigen Stimmen blieben im zweiten Ermittlungsverfahren unausgenützt bzw. unwirksam									
		a	1,083.332	866.564	75.624	15.799	38.422	23.641	3.437	3.914	2,110.733
		b	27.171	28.307	21.371	15.799	38.422	23.641	3.437	3.914	162.062
		c	—	—	—	15.799	38.422	23.641	3.437	3.914	85.213
		b—c	27.171	28.307	21.371	—	—	—	—	—	76.849
		d	5.801	6.937	1	—	—	—	—	—	12.739
1—9	Österreich	c+d	5.801	6.937	1	15.799	38.422	23.641	3.437	3.914	97.952
		e	5	8	0	1.000	1.000	1.000	1.000	1.000	46
		a	1,229.197	1,231.244	166.165	16.113	55.376	42.175	2.414	—	2,742.684
		b	100.639	32.543	86.631	16.113	55.376	42.175	2.414	—	335.891
		c	—	—	—	16.113	55.376	42.175	2.414	—	116.078
		b—c	100.639	32.543	86.631	—	—	—	—	—	219.813
1—9	Österreich	d	3.013	1	5.276	—	—	—	—	—	8.290
		c+d	3.013	1	5.276	16.113	55.376	42.175	2.414	—	124.368
		e	2	0	32	1.000	1.000	1.000	1.000	—	45
		a	2,312.529	2,097.808	241.789	31.912	93.798	65.816	5.851	3.914	4,853.417
		b	127.810	60.850	108.002	31.912	93.798	65.816	5.851	3.914	497.953
		c	—	—	—	31.912	93.798	65.816	5.851	3.914	201.291
1—9	Österreich	b—c	127.810	60.850	108.002	—	—	—	—	—	296.662
		d	8.814	6.938	5.277	—	—	—	—	—	21.029
		c+d	8.814	6.938	5.277	31.912	93.798	65.816	5.851	3.914	222.320
		e	4	3	22	1.000	1.000	1.000	1.000	1.000	46

Tabelle 11

## Die Stimmen von Wahlkartenwählern, die in „fremden“ Wahlkreisen gewählt haben

## a) absolut

Wahlkreis Nr.	Wahlkreis, Wahlkreisverband	Wahlkarten				Von den gültigen Stimmen der Wahlkartenwähler entfielen auf							
		aus-gegebene	ab-gegebene	Stimmen		SPÖ	ÖVP	FPÖ	KPÖ	VGÖ	ALÖ	ÖP	AUS
				un-gültige	gültige								
1	Burgenland .....	5.840	3.043	23	3.020	1.391	1.340	71	7	85	126	—	—
2	Kärnten .....	19.284	9.755	72	9.683	3.586	3.675	813	54	628	927	—	—
3	Niederösterreich .....	33.553	13.380	107	13.273	5.248	6.476	552	53	415	529	—	—
4	Oberösterreich .....	38.487	12.884	136	12.748	3.958	5.624	777	81	843	1.465	—	—
5	Salzburg .....	14.107	6.208	42	6.166	1.817	3.034	465	30	387	433	—	—
6	Steiermark .....	43.522	12.053	197	11.856	5.168	5.009	623	52	364	620	20	—
7	Tirol .....	16.831	5.928	76	5.852	1.543	3.338	301	24	250	372	24	—
8	Vorarlberg .....	8.187	3.973	59	3.914	729	2.145	166	18	214	642	—	—
9	Wien .....	53.931	21.033	153	20.880	9.369	9.245	1.130	94	591	336	69	46
1, 3, 9	I. Wahlkreisverband .....	93.324	37.456	283	37.173	16.008	17.061	1.753	154	1.091	991	69	46
2, 4—8	II. Wahlkreisverband .....	140.418	50.801	582	50.219	16.801	22.825	3.145	259	2.686	4.459	44	—
1—9	Österreich <sup>1)</sup> .....	233.742	88.257	865	87.392	32.809	39.886	4.898	413	3.777	5.450	113	46

<sup>1)</sup> Von den 233.742 ausgegebenen Wahlkarten wurden 88.257 in „fremden“ Wahlkreisen abgegeben. 145.485 Wahlkarten wurden im „eigenen“ Wahlkreis abgegeben bzw. nicht verwendet.

## b) in Prozenten

Wahlkreis Nr.	Wahlkreis, Wahlkreisverband	Stimmen der Wahlkartenwähler		Von den gültigen Stimmen der Wahlkartenwähler entfielen ... % auf							
		ungültige	gültige	SPÖ	ÖVP	FPÖ	KPÖ	VGÖ	ALÖ	ÖP	AUS
1	Burgenland .....	0,76	99,24	46,06	44,37	2,35	0,23	2,82	4,17	—	—
2	Kärnten .....	0,74	99,26	37,03	37,95	8,40	0,56	6,49	9,57	—	—
3	Niederösterreich .....	0,80	99,20	39,54	48,79	4,16	0,40	3,13	3,98	—	—
4	Oberösterreich .....	1,06	98,94	31,05	44,12	6,09	0,64	6,61	11,49	—	—
5	Salzburg .....	0,68	99,32	29,47	49,20	7,54	0,49	6,28	7,02	—	—
6	Steiermark .....	1,63	98,37	43,59	42,25	5,25	0,44	3,07	5,23	0,17	—
7	Tirol .....	1,28	98,72	26,37	57,04	5,14	0,41	4,27	6,36	0,41	—
8	Vorarlberg .....	1,49	98,51	18,63	54,80	4,24	0,46	5,47	16,40	—	—
9	Wien .....	0,73	99,27	44,87	44,28	5,41	0,45	2,83	1,61	0,33	0,22
1, 3, 9	I. Wahlkreisverband .....	0,76	99,24	43,06	45,90	4,72	0,41	2,93	2,67	0,19	0,12
2, 4—8	II. Wahlkreisverband .....	1,15	98,85	33,45	45,45	6,26	0,52	5,35	8,88	0,09	—
1—9	Österreich .....	0,98	99,02	37,54	45,64	5,61	0,47	4,32	6,24	0,13	0,05

Tabelle 12

**Zusammenfassung**  
**Das Wahlergebnis nach Wahlkreisen und Wahlkreisverbänden**

**a) Wahlberechtigte, Wahlbeteiligung, Wahlzahlen, Parteisummen**

Wahlkreis Nr.	Wahlkreis, Wahlkreisverband	Wahlberechtigte	Wahlbeteiligung (%)	Gesamtsumme der abgegebenen Stimmen	Un-gültige Stimmen	Gültige Stimmen	Wahlzahl	Von den gültigen Stimmen entfielen auf							
								SPÖ	ÖVP	FPÖ	KPÖ	VGÖ	ALÖ	ÖP	AUS
1	Burgenland.....	197.459	94,77	187.135	2.431	184.704	26.387	94.850	81.791	4.090	543	1.821	1.609	—	—
3	Niederösterreich ..	1.014.506	94,37	957.340	11.846	945.494	27.015	433.819	454.890	28.586	5.636	14.227	8.336	—	—
9	Wien .....	1.141.971	87,02	993.790	13.255	980.535	27.238	554.663	329.883	42.948	9.620	22.374	13.696	3.437	3.914
1, 3, 9	I. Wahlkreisverband .....	2.353.936	90,84	2.138.265	27.532	2.110.733	10.685	1.083.332	866.564	75.624	15.799	38.422	23.641	3.437	3.914
2	Kärnten.....	378.661	91,71	347.283	4.346	342.937	26.380	181.497	109.949	36.775	2.562	7.006	5.148	—	—
4	Oberösterreich ...	872.094	93,62	816.478	10.076	806.402	26.013	373.443	351.110	48.083	4.091	18.606	11.069	—	—
5	Salzburg .....	299.832	90,62	271.697	2.947	268.750	24.432	111.064	123.901	21.384	1.119	7.378	3.904	—	—
6	Steiermark .....	836.331	95,82	801.368	14.301	787.067	27.141	389.179	332.668	31.265	5.991	12.195	14.361	1.408	—
7	Tirol.....	388.957	94,52	367.655	6.428	361.227	25.802	125.856	207.292	15.926	1.459	5.515	4.173	1.006	—
8	Vorarlberg .....	186.625	96,29	179.708	3.407	176.301	25.186	48.158	106.324	12.732	891	4.676	3.520	—	—
2,4—8	II. Wahlkreisverband .....	2.962.500	93,98	2.784.189	41.505	2.742.684	16.271	1.229.197	1.231.244	166.165	16.113	55.376	42.175	2.414	—
1—9	Österreich...	5.316.436	92,59	4.922.454	69.037	4.853.417		2.312.529	2.097.808	241.789	31.912	93.798	65.816	5.851	3.914

**Das Wahlergebnis nach Wahlkreisen und Wahlkreisverbänden**

**b) Reststimmen und Mandate**

Wahlkreis Nr.	Wahlkreis, Wahlkreisverband	Zu vergebende Mandate	SPÖ		ÖVP		FPÖ		Restmandate			Gesamtmandate			
			Man-date <sup>1)</sup>	Rest-stimmen	Man-date <sup>1)</sup>	Rest-stimmen	Man-date <sup>1)</sup>	Rest-stimmen	zu vergebende	SPÖ	ÖVP	FPÖ	SPÖ	ÖVP	FPÖ
1	Burgenland .....	7	3	15.689	3	2.630	—	4.090							
3	Niederösterreich .....	35	16	1.579	16	22.650	1	1.571							
9	Wien .....	36	20	9.903	12	3.027	1	15.710							
1, 3, 9	I. Wahlkreisverband .....	78	39	27.171	31	28.307	2	21.371	6	2	2	2	41	33	4
2	Kärnten.....	13	6	23.217	4	4.429	1	10.395							
4	Oberösterreich .....	31	14	9.261	13	12.941	1	22.070							
5	Salzburg .....	11	4	13.336	5	1.741	—	21.384							
6	Steiermark .....	29	14	9.205	12	6.976	1	4.124							
7	Tirol.....	14	4	22.648	8	876	—	15.926							
8	Vorarlberg .....	7	1	22.972	4	5.580	—	12.732							
2,4—8	II. Wahlkreisverband .....	105	43	100.639	46	32.543	3	86.631	13	6	2	5	49	48	8
1—9	Österreich...	183	82	127.810	77	60.850	5	108.002	19	8	4	7	90	81	12

<sup>1)</sup> Mandate im ersten Ermittlungsverfahren.

## **CHRONOLOGISCHE ÜBERSICHTEN**

Tabelle 13

## Die Hauptergebnisse der Nationalratswahlen 1945 bis 1983 nach Wahlkreisen

## a) Wahlberechtigte, Wahlbeteiligung

Wahlkreis Nr.	Wahlkreis, Bundesland	Wahljahr	Wahlberechtigte	Wahlberechtigte, die nicht zur Wahl gingen	Gesamtsumme der abgegebenen Stimmen	Ungültige Stimmen	Gültige Stimmen	Von 100 Wahlberechtigten		
								beteiligten sich an der Wahl	haben nicht gewählt	gaben gültige Stimmen ab
1	Burgenland	1945	137.222	5.179	132.043	707	131.336	96	4	96
		1949	169.836	3.922	165.914	942	164.972	98	2	97
		1953	176.396	6.163	170.233	1.777	168.456	97	3	95
		1956	175.955	7.615	168.340	2.512	165.828	96	4	94
		1959	175.878	11.819	164.059	1.629	162.430	93	7	92
		1962	177.335	10.411	166.924	1.762	165.162	94	6	93
		1966	176.577	7.663	168.914	1.493	167.421	96	4	95
		1970	182.626	8.906	173.720	1.521	172.199	95	5	94
		1971	180.590	9.711	170.879	1.625	169.254	95	5	94
		1975	183.683	8.418	175.265	1.705	173.560	95	5	94
		1979	192.225	9.777	182.448	1.731	180.717	95	5	94
1983	197.459	10.324	187.135	2.431	184.704	95	5	94		
2	Kärnten	1945	204.641	22.019	182.622	3.262	179.260	89	11	88
		1949	267.272	15.264	252.008	3.174	248.834	94	6	93
		1953	285.615	25.202	260.413	7.238	253.175	91	9	89
		1956	288.033	14.606	273.427	6.247	267.180	95	5	93
		1959	298.478	23.840	274.638	3.267	271.371	92	8	91
		1962	306.746	27.326	279.420	2.920	276.500	91	9	90
		1966	316.740	25.688	291.052	3.044	288.008	92	8	91
		1970	336.452	26.782	309.670	2.356	307.314	92	8	91
		1971	333.231	29.420	303.811	3.258	300.553	91	9	90
		1975	344.797	29.239	315.558	3.723	311.835	92	8	90
		1979	364.432	32.076	332.356	3.525	328.831	91	9	90
1983	378.661	31.378	347.283	4.346	342.937	92	8	91		
3	Niederösterreich	1945	734.788	24.119	710.669	5.791	704.878	97	3	96
		1949	921.069	25.739	895.330	9.235	886.095	97	3	96
		1953	943.997	29.813	914.184	9.800	904.384	97	3	96
		1956	932.330	29.158	903.172	11.865	891.307	97	3	96
		1959	929.057	34.522	894.535	14.259	880.276	96	4	95
		1962	933.203	39.933	893.270	9.043	884.227	96	4	95
		1966	937.781	42.086	895.695	9.296	886.399	96	4	95
		1970	958.394	48.542	909.852	7.139	902.713	95	5	94
		1971	943.546	47.196	896.350	9.247	887.103	95	5	94
		1975	950.592	46.640	903.952	8.595	895.357	95	5	94
		1979	984.013	55.798	928.215	8.702	919.513	94	6	93
1983	1.014.506	57.166	957.340	11.846	945.494	94	6	93		
4	Oberösterreich	1945	516.845	42.369	474.476	5.449	469.027	92	8	91
		1949	626.805	23.812	602.993	5.470	597.523	96	4	95
		1953	665.402	38.934	626.468	9.156	617.312	94	6	93
		1956	682.692	27.789	654.903	7.698	647.205	96	4	95
		1959	704.646	34.385	670.261	6.895	663.366	95	5	94
		1962	723.385	37.680	685.705	6.691	679.014	95	5	94
		1966	742.058	39.323	702.735	7.085	695.650	95	5	94
		1970	775.094	47.079	728.015	5.962	722.053	94	6	93
		1971	769.942	47.406	722.536	7.233	715.303	94	6	93
		1975	788.957	43.887	745.070	7.760	737.310	94	6	93
		1979	831.469	55.284	776.185	8.402	767.783	93	7	92
1983	872.094	55.616	816.478	10.076	806.402	94	6	92		
5	Salzburg	1945	142.707	14.335	128.372	1.982	126.390	90	10	89
		1949	186.665	11.323	175.342	3.282	172.060	94	6	92
		1953	199.405	10.103	189.302	3.282	186.020	95	5	93
		1956	205.056	10.559	194.497	2.752	191.745	95	5	94
		1959	214.991	16.167	198.824	2.420	196.404	92	8	91
		1962	225.894	18.578	207.316	1.819	205.497	92	8	91
		1966	238.308	18.675	219.633	2.103	217.530	92	8	91
		1970	256.194	24.816	231.378	1.615	229.763	90	10	90
		1971	257.019	27.603	229.416	2.217	227.199	89	11	88
		1975	268.589	25.716	242.873	2.003	240.870	90	10	90
		1979	284.273	27.020	257.253	2.404	254.849	90	10	90
1983	299.832	28.135	271.697	2.947	268.750	91	9	90		

Fortsetzung Tabelle 13

Wahlkreis Nr.	Wahlkreis, Bundesland	Wahljahr	Wahlberechtigte	Wahlberechtigte, die nicht zur Wahl gingen	Gesamtsumme der abgegebenen Stimmen	Ungültige Stimmen	Gültige Stimmen	Von 100 Wahlberechtigten		
								beteiligten sich an der Wahl	haben nicht gewählt	gaben gültige Stimmen ab
6	Steiermark	1945	531.238	31.928	499.310	5.449	493.861	94	6	93
		1949	678.328	14.027	664.301	10.546	653.755	98	2	96
		1953	708.311	25.976	682.335	19.817	662.518	96	4	94
		1956	716.017	17.248	698.769	11.659	687.110	98	2	96
		1959	726.066	24.577	701.489	11.108	690.381	97	3	95
		1962	739.653	24.666	714.987	10.088	704.899	97	3	95
		1966	752.162	24.556	727.606	10.550	717.056	97	3	95
		1970	782.640	33.287	749.353	9.807	739.546	96	4	94
		1971	772.901	32.430	740.471	10.822	729.649	96	4	94
		1975	779.866	29.330	750.536	10.033	740.503	96	4	95
		1979	811.261	32.217	779.044	11.269	767.775	96	4	95
1983	836.331	34.963	801.368	14.301	787.067	96	4	94		
7	Tirol	1945	178.449	21.497	156.952	3.381	153.571	88	12	86
		1949	237.912	6.507	231.405	4.908	226.497	97	3	95
		1953	257.656	9.908	247.748	6.804	240.944	96	4	94
		1956	266.492	7.981	258.511	5.348	253.163	97	3	95
		1959	279.785	14.165	265.620	5.420	260.200	95	5	93
		1962	295.598	16.111	279.487	4.667	274.820	95	5	93
		1966	309.926	13.703	296.223	4.797	291.426	96	4	94
		1970	329.088	18.548	310.540	4.546	305.994	94	6	93
		1971	329.134	20.070	309.064	4.964	304.100	94	6	92
		1975	342.841	19.405	323.436	4.787	318.649	94	6	93
		1979	365.334	20.758	344.576	5.729	338.847	94	6	93
1983	388.957	21.302	367.655	6.428	361.227	95	5	93		
8	Vorarlberg	1945	77.824	6.230	71.594	1.887	69.707	92	8	90
		1949	108.567	3.355	105.212	3.375	101.837	97	3	94
		1953	116.767	4.512	112.255	3.986	108.269	96	4	93
		1956	124.516	4.313	120.203	3.352	116.851	97	3	94
		1959	131.553	6.230	125.323	2.786	122.537	95	5	93
		1962	139.140	6.297	132.843	2.455	130.388	95	5	94
		1966	146.891	5.427	141.464	2.291	139.173	96	4	95
		1970	156.323	6.376	149.947	2.406	147.541	96	4	94
		1971	154.661	6.289	148.372	3.014	145.358	96	4	94
		1975	161.305	6.302	155.003	2.581	152.422	96	4	94
		1979	173.809	6.734	167.075	3.284	163.791	96	4	94
1983	186.625	6.917	179.708	3.407	176.301	96	4	94		
9	Wien	1945	925.891	28.600	897.291	7.967	889.324	97	3	96
		1949	1.195.361	37.250	1.158.111	15.951	1.142.160	97	3	96
		1953	1.233.321	40.740	1.192.581	14.971	1.177.610	97	3	95
		1956	1.223.373	67.484	1.155.889	24.370	1.131.519	94	6	92
		1959	1.236.149	106.240	1.129.909	14.018	1.115.891	91	9	90
		1962	1.264.397	118.342	1.146.055	10.431	1.135.624	91	9	90
		1966	1.266.375	125.727	1.140.648	11.426	1.129.222	90	10	89
		1970	1.269.030	200.654	1.068.376	6.538	1.061.838	84	16	84
		1971	1.243.424	156.707	1.086.717	8.246	1.078.471	87	13	87
		1975	1.198.647	147.656	1.050.991	8.065	1.042.926	88	12	87
		1979	1.179.919	162.898	1.017.021	9.876	1.007.145	86	14	85
1983	1.141.971	148.181	993.790	13.255	980.535	87	13	86		
1—9	Österreich	1945	3.449.605	196.276	3.253.329	35.975	3.217.354	94	6	93
		1949	4.391.815	141.199	4.250.616	56.883	4.193.733	97	3	95
		1953	4.586.870	191.351	4.395.519	76.831	4.318.688	96	4	94
		1956	4.614.464	186.753	4.427.711	75.803	4.351.908	96	4	94
		1959	4.696.603	271.945	4.424.658	61.802	4.362.856	94	6	93
		1962	4.805.351	299.344	4.506.007	49.876	4.456.131	94	6	93
		1966	4.886.818	302.848	4.583.970	52.085	4.531.885	94	6	93
		1970	5.045.841	414.990	4.630.851	41.890	4.588.961	92	8	91
		1971	4.984.448	376.832	4.607.616	50.626	4.556.990	92	8	91
		1975	5.019.277	356.593	4.662.684	49.252	4.613.432	93	7	92
		1979	5.186.735	402.562	4.784.173	54.922	4.729.251	92	8	91
1983	5.316.436	393.982	4.922.454	69.037	4.853.417	93	7	91		

Die Hauptergebnisse der Nationalratswahlen 1945 bis 1983 nach Wahlkreisen

Fortsetzung Tabelle 13

b) Verteilung der gültigen Stimmen auf die Parteien

Wahlkreis Nr.	Wahlkreis, Bundesland	Wahljahr	Gültige Stimmen					Von 100 gültigen Stimmen entfielen auf (die)				
			SPÖ	ÖVP	FPÖ <sup>1)</sup>	KPÖ <sup>2)</sup>	Sonstige Parteien <sup>3)</sup>	SPÖ	ÖVP	FPÖ <sup>1)</sup>	KPÖ <sup>2)</sup>	Sonstige Parteien <sup>3)</sup>
1	Burgenland	1945	58.917	68.108	—	4.311	—	45	52	—	3	—
		1949	66.739	86.700	6.398	4.805	330	40	53	4	3	0
		1953	75.240	81.373	6.205	5.417	221	45	48	4	3	0
		1956	76.265	81.516	4.919	3.128	—	46	49	3	2	—
		1959	75.587	76.788	8.154	1.901	—	47	47	5	1	—
		1962	76.389	80.456	6.602	1.715	—	46	49	4	1	—
		1966	76.006	85.700	4.019	—	1.696	45	51	3	—	1
		1970	83.989	82.813	4.639	758	—	49	48	3	0	—
		1971	85.021	78.586	4.857	790	—	50	46	3	1	—
		1975	89.827	78.565	4.396	772	—	52	45	3	0	—
1979	95.688	79.394	4.941	694	—	53	44	3	0	—		
1983	94.850	81.791	4.090	543	3.430	51	44	2	0	2		
2	Kärnten	1945	87.572	71.265	—	14.451	5.972	49	40	—	8	3
		1949	101.356	83.801	51.247	10.002	2.428	41	34	20	4	1
		1953	121.775	73.015	42.053	10.405	5.927	48	29	17	4	2
		1956	128.494	89.996	40.420	8.226	44	48	34	15	3	0
		1959	136.967	88.813	36.687	6.714	2.190	50	33	14	2	1
		1962	137.283	94.639	34.544	8.911	1.123	50	34	13	3	0
		1966	142.813	106.421	33.113	—	5.661	50	37	11	—	2
		1970	163.636	109.682	29.722	3.655	619	53	36	10	1	0
		1971	165.167	101.449	29.177	4.760	—	55	34	10	1	—
		1975	170.719	105.572	31.059	4.485	—	55	34	10	1	—
1979	184.899	107.355	32.947	3.630	—	56	33	10	1	—		
1983	181.497	109.949	36.775	2.562	12.154	53	32	11	1	3		
3	Niederösterreich	1945	284.430	384.214	—	36.234	—	40	55	—	5	—
		1949	330.631	464.784	39.385	48.459	2.836	37	53	4	6	0
		1953	360.791	438.348	47.706	56.303	1.236	40	49	5	6	0
		1956	367.227	461.635	26.283	35.878	284	41	52	3	4	0
		1959	370.743	445.569	38.003	25.961	—	42	51	4	3	—
		1962	368.302	461.783	29.894	23.092	1.156	42	52	3	3	0
		1966	367.173	478.978	20.699	—	19.549	42	54	2	—	2
		1970	408.129	459.691	24.037	8.148	2.708	45	51	3	1	0
		1971	417.135	431.413	27.594	10.961	—	47	49	3	1	—
		1975	429.621	430.843	25.970	8.923	—	48	48	3	1	—
1979	445.116	434.799	32.738	6.860	—	48	47	4	1	—		
1983	433.819	454.890	28.586	5.636	22.563	46	48	3	1	2		
4	Oberösterreich	1945	179.975	276.676	—	12.376	—	38	59	—	3	—
		1949	184.042	268.578	124.520	18.574	1.809	31	45	21	3	0
		1953	236.944	285.308	75.065	18.780	1.215	39	46	12	3	0
		1956	260.938	325.874	46.224	14.169	—	40	51	7	2	—
		1959	278.538	313.817	57.922	13.089	—	42	47	9	2	—
		1962	280.696	330.057	54.486	12.351	1.424	41	49	8	2	0
		1966	280.310	357.015	44.810	—	13.515	40	51	7	—	2
		1970	335.931	332.284	48.120	4.152	1.566	46	46	7	1	0
		1971	343.226	319.627	46.536	5.914	—	48	45	6	1	—
		1975	359.473	322.026	49.696	6.115	—	49	43	7	1	—
1979	385.853	320.995	55.347	5.588	—	50	42	7	1	—		
1983	373.443	351.110	48.083	4.091	29.675	46	44	6	1	3		
5	Salzburg	1945	49.965	71.631	—	4.794	—	39	57	—	4	—
		1949	57.752	75.215	31.919	5.759	1.415	34	44	18	3	1
		1953	65.871	79.128	35.269	5.251	501	35	43	19	3	0
		1956	69.147	90.517	27.664	4.414	3	36	47	15	2	0
		1959	75.966	86.875	29.869	3.694	—	39	44	15	2	—
		1962	79.020	94.666	28.185	3.626	—	38	46	14	2	—
		1966	78.564	104.552	27.154	—	7.260	36	48	13	—	3
		1970	97.698	100.186	29.850	1.360	669	42	44	13	1	0
		1971	102.668	96.669	26.103	1.759	—	45	43	11	1	—
		1975	106.977	102.507	29.194	1.752	440	44	43	12	1	0
1979	114.510	109.676	29.084	1.579	—	45	43	11	1	—		
1983	111.064	123.901	21.384	1.119	11.282	41	46	8	1	4		

<sup>1)</sup> 1945: noch nicht existent; 1949 und 1953: Wahlpartei der Unabhängigen. — <sup>2)</sup> 1949: Linksblock; 1953: Wahlgemeinschaft Österreichische Volksoption; 1956, 1959, 1962 und 1966: Kommunisten und Linksozialisten; 1966 nur im damaligen Wahlkreis Nr. 4 (Wien Nordost) kandidiert. — <sup>3)</sup> Siehe Seite 58.

Fortsetzung Tabelle 13

Wahlkreis Nr.	Wahlkreis, Bundesland	Wahljahr	Gültige Stimmen					Von 100 gültigen Stimmen entfielen auf (die)				
			SPÖ	ÖVP	FPÖ <sup>1)</sup>	KPÖ <sup>2)</sup>	Sonstige Parteien <sup>3)</sup>	SPÖ	ÖVP	FPÖ <sup>1)</sup>	KPÖ <sup>2)</sup>	Sonstige Parteien <sup>3)</sup>
6	Steiermark	1945	205.779	261.358	—	26.724	—	42	53	—	5	—
		1949	244.482	280.719	94.991	29.617	3.946	37	43	14	5	1
		1953	272.360	269.662	89.895	29.177	1.424	41	41	14	4	0
		1956	302.325	313.510	47.513	23.762	—	44	46	7	3	—
		1959	312.776	308.835	47.116	21.654	—	45	45	7	3	—
		1962	304.810	327.853	48.034	24.202	—	43	47	7	3	—
		1966	313.763	356.703	34.976	—	11.614	44	50	5	—	1
		1970	354.023	337.463	36.877	8.988	2.195	48	46	5	1	0
		1971	357.198	324.894	35.594	11.963	—	49	44	5	2	—
		1975	372.219	325.372	33.936	8.976	—	50	44	5	1	—
1979	394.397	317.651	47.184	8.543	—	51	42	6	1	—		
1983	389.179	332.668	31.265	5.991	27.964	49	42	4	1	4		
7	Tirol	1945	40.857	109.360	—	3.354	—	27	71	—	2	—
		1949	53.820	127.528	39.377	3.705	2.067	24	56	17	2	1
		1953	70.473	132.655	31.650	5.716	450	29	55	13	3	0
		1956	74.865	159.287	15.254	3.754	3	30	63	6	1	0
		1959	82.038	154.659	20.446	3.057	—	32	59	8	1	—
		1962	82.461	170.148	17.925	2.691	1.595	30	62	6	1	1
		1966	82.073	187.986	14.367	—	7.000	28	65	5	—	2
		1970	109.926	177.103	16.960	1.278	727	36	58	6	0	0
		1971	114.892	171.759	15.736	1.713	—	38	56	5	1	—
		1975	118.543	181.062	16.967	2.077	—	37	57	5	1	—
1979	127.664	187.782	19.272	1.866	2.263	38	55	6	0	1		
1983	125.856	207.292	15.926	1.459	10.694	35	57	4	0	3		
8	Vorarlberg	1945	19.189	48.812	—	1.706	—	28	70	—	2	—
		1949	19.262	57.402	22.287	2.435	451	19	56	22	2	1
		1953	24.531	60.140	20.340	3.172	86	23	55	19	3	0
		1956	31.271	71.081	12.010	2.489	—	27	61	10	2	—
		1959	36.834	69.153	14.836	1.714	—	30	57	12	1	—
		1962	36.459	72.914	19.370	1.645	—	28	56	15	1	—
		1966	30.787	85.994	17.905	—	4.487	22	62	13	—	3
		1970	45.726	80.763	20.038	722	292	31	55	14	0	0
		1971	53.265	75.050	16.082	961	—	37	51	11	1	—
		1975	54.750	80.891	15.588	1.193	—	36	53	10	1	—
1979	54.739	89.999	17.536	1.517	—	33	55	11	1	—		
1983	48.158	106.324	12.732	891	8.196	27	60	7	1	5		
9	Wien	1945	508.214	310.803	—	70.307	—	57	35	—	8	—
		1949	565.440	401.854	79.149	89.710	6.007	49	35	7	8	1
		1953	590.532	362.148	124.683	93.938	6.309	50	31	11	8	0
		1956	562.763	406.570	63.462	96.618	2.106	50	36	6	8	0
		1959	584.486	383.534	83.077	64.794	—	52	34	8	6	—
		1962	595.265	391.985	74.855	57.287	16.232	52	35	7	5	1
		1966	557.496	427.760	45.527	18.636	79.803	49	38	4	2	7
		1970	622.923	371.027	43.182	15.689	9.017	59	35	4	1	1
		1971	641.596	365.266	46.794	22.941	1.874	60	34	4	2	0
		1975	624.072	354.453	42.638	20.739	1.024	60	34	4	2	0
1979	610.360	334.088	47.694	15.003	—	61	33	5	1	—		
1983	554.663	329.883	42.948	9.620	43.421	57	34	4	1	4		
1—9	Österreich	1945	1.434.898	1.602.227	—	174.257	5.972	45	50	—	5	0
		1949	1.623.524	1.846.581	489.273	213.066	21.289	39	44	12	5	0
		1953	1.818.517	1.781.777	472.866	228.159	17.369	42	41	11	5	1
		1956	1.873.295	1.999.986	283.749	192.438	2.440	43	46	7	4	0
		1959	1.953.935	1.928.043	336.110	142.578	2.190	45	44	8	3	0
		1962	1.960.685	2.024.501	313.895	135.520	21.530	44	45	7	3	1
		1966	1.928.985	2.191.109	242.570	18.636	150.585 <sup>4)</sup>	43	48	5	1	3
		1970	2.221.981	2.051.012	253.425	44.750	17.793	48	45	6	1	0
		1971	2.280.168	1.964.713	248.473	61.762	1.874	50	43	6	1	0
		1975	2.326.201	1.981.291	249.444	55.032	1.464	51	43	5	1	0
1979	2.413.226	1.981.739	286.743	45.280	2.263	51	42	6	1	0		
1983	2.312.529	2.097.808	241.789	31.912	169.379	48	43	5	1	3		

<sup>1)</sup> 1945: noch nicht existent; 1949 und 1953: Wahlpartei der Unabhängigen. — <sup>2)</sup> 1949: Linksblock; 1953: Wahlgemeinschaft Österreichische Volksoption; 1956, 1959, 1962 und 1966: Kommunisten und Linksozialisten; 1966 nur im damaligen Wahlkreis Nr. 4 (Wien Nordost) kandidiert. — <sup>3)</sup> Siehe Seite 58. — <sup>4)</sup> Davon 148.528 Stimmen für die Demokratische Fortschrittliche Partei (Burgenland: 1.505, Kärnten: 5.661, Niederösterreich: 19.549, Oberösterreich: 13.118, Salzburg: 7.260, Steiermark: 11.331, Tirol: 6.548, Vorarlberg: 4.487, Wien: 79.069).

Zu Spalte „Sonstige Parteien“ der Tabelle 13 b, Seiten 56/57:

Wahljahr	Wahlwerbende Partei	Die nebenstehenden Parteien kandidierten in den Wahlkreisen Nr. <sup>1)</sup>	Gültige Stimmen
1945	Demokratische Partei Österreichs .....	24	5.972
1949	Demokratische Partei Österreichs .....	24	5
	Demokratische Union .....	1—7, 9—25	12.059
	Vierte Partei (Ergokraten) .....	1—10, 12—18, 20, 25	7.134
	Wirtschaftspartei der Haus- und Grundbesitzer .....	9	3
	Demokracina fronta delovnega ljudstva (Demokratische Front des werkstätigen Volkes) .....	24	2.088
1953	Bund der österreichischen Monarchisten .....	24	1.210
	Christlich-demokratische Partei (Krscanska demokratska stranka) .....	24	3.668
	Christlichsoziale Partei und Parteifreie Persönlichkeiten .....	1—7, 20—22, 24, 25	3.029
	Österreichische National-Republikaner und Parteilose .....	1, 5—7, 8, 10, 12, 15, 16, 24	1.054
	Österreichische Patriotische Union .....	7	26
	Überparteiliche Einigung der Mitte, Wahlgemeinschaft parteiloser Persönlichkeiten .....	1—10, 12, 14—15	5.809
	Wahlpartei Freie Demokraten .....	1—7, 9, 24	2.573
1956	Ergokratische Partei .....	2, 7, 24	231
	Freie Arbeiterbewegung Österreichs .....	1, 2, 4, 7	1.812
	Österreichische Mittelstandspartei .....	4	23
	Österreichische Patriotische Union .....	3, 7	83
	Parlamentarische Vertretung der Wahlverhinderten, Nichtwähler und ungültigen Stimmen in Österreich .....	17, 18, 24	7
	Partei der Vernunft .....	10	284
1959	Bund demokratischer Sozialisten .....	24	2.190
1962	Europäische Föderalistische Partei Österreichs .....	1—7, 10, 11, 12, 18, 24	21.530
1966	Demokratische Fortschrittliche Partei, DFP — Liste Franz Olah .....	1—25	148.528
	Libérale Partei Österreichs .....	2, 3, 14, 15, 18, 22, 25	1.571
	Marxisten-Leninisten Österreichs .....	5	486
1970	Demokratische Fortschrittliche Partei (DFP) — Wahlgemeinschaft Franz Olah .....	1—11, 13, 15, 17, 18—21	14.925
	Nationaldemokratische Partei .....	9, 12, 13, 20, 23	2.631
	Adolf Glantschnig — Für Menschlichkeit, Recht und Freiheit in Österreich ..	17	237
1971	Offensiv links .....	9 (Wien)	1.874
1975	Liste Steinacher Franz .....	5 (Salzburg)	440
	Gruppe Revolutionäre Marxisten .....	9 (Wien)	1.024
1979	Christlich-Soziale Arbeitsgemeinschaft .....	7 (Tirol)	2.263
1983	Vereinte Grüne Österreichs — Liste Tollmann .....	1—9 (In allen Wahlkreisen)	93.798
	Alternative Liste Österreich .....	1—9 (In allen Wahlkreisen)	65.816
	Österreich-Partei .....	6, 7, 9 (Steiermark, Tirol, Wien)	5.851
	Ausländer-Halt-Bewegung .....	9 (Wien)	3.914

<sup>1)</sup>

Bundesland	Wahlkreis-Nummer(n)	
	bis einschließlich 1970	ab 1971
Burgenland .....	25	1
Kärnten .....	24	2
Niederösterreich .....	8, 9, 10, 11	3
Oberösterreich .....	12, 13, 14, 15, 16	4
Salzburg .....	17	5
Steiermark .....	20, 21, 22, 23	6
Tirol .....	18	7
Vorarlberg .....	19	8
Wien .....	1, 2, 3, 4, 5, 6, 7	9

Tabelle 14

## Die Hauptergebnisse der Nationalratswahlen 1945 bis 1983 (Bundesgebiet)

## a) Wahlberechtigte, Wahlbeteiligung

Wahljahr	Wahlberechtigte	Wahlberechtigte, die nicht zur Wahl gingen	Gesamtsumme der abgegebenen Stimmen	Ungültige Stimmen	Gültige Stimmen	Von 100 Wahlberechtigten		
						beteiligten sich an der Wahl	haben nicht gewählt	gaben gültige Stimmen ab
1945	3.449.605	196.276	3.253.329	35.975	3.217.354	94	6	93
1949	4.391.815	141.199	4.250.616	56.883	4.193.733	97	3	95
1953	4.586.870	191.351	4.395.519	76.831	4.318.688	96	4	94
1956	4.614.464	186.753	4.427.711	75.803	4.351.908	96	4	94
1959	4.696.603	271.945	4.424.658	61.802	4.362.856	94	6	93
1962	4.805.351	299.344	4.506.007	49.876	4.456.131	94	6	93
1966	4.886.818	302.848	4.583.970	52.085	4.531.885	94	6	93
1970	5.045.841	414.990	4.630.851	41.890	4.588.961	92	8	91
1971	4.984.448	376.832	4.607.616	50.626	4.556.990	92	8	91
1975	5.019.277	356.593	4.662.684	49.252	4.613.432	93	7	92
1979	5.186.735	402.562	4.784.173	54.922	4.729.251	92	8	91
1983	5.316.436	393.982	4.922.454	69.037	4.853.417	93	7	91

## b) Verteilung der gültigen Stimmen auf die Parteien

Wahljahr	Gültige Stimmen *)					Von 100 gültigen Stimmen entfielen auf (die)				
	SPÖ	ÖVP	FPÖ <sup>1)</sup>	KPÖ <sup>2)</sup>	Sonstige Parteien	SPÖ	ÖVP	FPÖ <sup>1)</sup>	KPÖ <sup>2)</sup>	Sonstige Parteien
1945	1.434.898	1.602.227	—	174.257	5.972	45	50	—	5	0
1949	1.623.524	1.846.581	489.273	213.066	21.289	39	44	12	5	0
1953	1.818.517	1.781.777	472.866	228.159	17.369	42	41	11	5	1
1956	1.873.295	1.999.986	283.749	192.438	2.440	43	46	7	4	0
1959	1.953.935	1.928.043	336.110	142.578	2.190	45	44	8	3	0
1962	1.960.685	2.024.501	313.895	135.520	21.530	44	45	7	3	1
1966	1.928.985	2.191.109	242.570	18.636	150.585 <sup>3)</sup>	43	48	5	1	3
1970	2.221.981	2.051.012	253.425	44.750	17.793	48	45	6	1	0
1971	2.280.168	1.964.713	248.473	61.762	1.874	50	43	6	1	0
1975	2.326.201	1.981.291	249.444	55.032	1.464	51	43	5	1	0
1979	2.413.226	1.981.739	286.743	45.280	2.263	51	42	6	1	0
1983	2.312.529	2.097.808	241.789	31.912	169.379 <sup>4)</sup>	48	43	5	1	3

\*) SPÖ = Sozialistische Partei Österreichs, ÖVP = Österreichische Volkspartei, FPÖ = Freiheitliche Partei Österreichs, KPÖ = Kommunistische Partei Österreichs. — <sup>1)</sup> 1945: noch nicht existent; 1949 und 1953: Wahlpartei der Unabhängigen. — <sup>2)</sup> 1949: Linksblock; 1953: Wahlgemeinschaft Österreichische Volksopposition; 1956, 1959, 1962 und 1966: Kommunisten und Linksozialisten; 1966 nur im damaligen Wahlkreis Nr. 4 (Wien Nordost) kandidiert. — <sup>3)</sup> Darunter 148.528 Stimmen für „Demokratische Fortschrittliche Partei“ — <sup>4)</sup> Darunter 93.798 Stimmen für „Vereinte Grüne Österreichs — Liste Tollmann“ und 65.816 Stimmen für „Alternative Liste Österreich“.

## c) Mandatsverteilung

Wahltermin	SPÖ	ÖVP	FPÖ <sup>1)</sup>	KPÖ <sup>2)</sup>	Insgesamt
25. November 1945	76	85	—	4	165
9. Oktober 1949	67	77	16	5	165
22. Februar 1953	73	74	14	4	165
13. Mai 1956	74	82	6	3	165
10. Mai 1959	78	79	8	—	165
18. November 1962	76	81	8	—	165
6. März 1966	74	85	6	—	165
4. Oktober 1970	81	78	6	—	165
10. Oktober 1971	93	80	10	—	183
5. Oktober 1975	93	80	10	—	183
6. Mai 1979	95	77	11	—	183
24. April 1983	90	81	12	—	183

<sup>1)</sup> 1945: noch nicht existent; 1949 und 1953: Wahlpartei der Unabhängigen. — <sup>2)</sup> 1949: Linksblock; 1953: Wahlgemeinschaft Österreichische Volksopposition; 1956: Kommunisten und Linksozialisten.

Die Wahlen 1919 bis 1930

**Wahlen für die Konstituierende Nationalversammlung vom 16. Februar 1919**

Wahlberechtigte: 3,554.242

Abgegebene Stimmen: 2,998.297

Gültige Stimmen:

	Absolut	in %
insgesamt: .....	2,973.454	100,00
für: Sozialdemokraten .....	1,211.814	40,76
Christlichsoziale überhaupt .....	1,068.382	35,93
davon <i>Christlichsoziale schlechthin</i> .....	687.603	23,12
<i>Christlichsoziale Bürger- und Arbeiterpartei</i> .....	61.603	2,07
<i>Niederösterreichischer Bauernbund</i> .....	222.701	7,49
<i>Tiroler Volksverein</i> .....	46.014	1,55
<i>Tiroler Bauernbund</i> .....	50.461	1,70
Deutschnationale .....	173.881	5,85
Nationaldemokraten .....	46.577	1,57
Treipartei .....	864	0,03
Deutschvölkischer Wahlausschuß .....	15.679	0,53
Deutsche Volkspartei .....	59.918	2,02
Demokratische Ständevereinigung .....	12.336	0,41
Deutschdemokraten .....	64.078	2,16
Nationalsozialistische Arbeiterpartei .....	23.334	0,78
Demokratische Wirtschaftspartei .....	3.909	0,13
Deutschösterreichische Volkspartei .....	1.688	0,06
Deutsche Freiheits- und Ordnungspartei .....	56.365	1,89
Freiheitlicher Salzburger Bauernbund .....	8.507	0,29
Steirische Bauernpartei .....	47.078	1,58
Kärntner Bauernbund .....	33.412	1,12
Bürgerliche Demokraten .....	48.847	1,64
Demokraten .....	15.133	0,51
Demokratische Mittelstandspartei .....	5.967	0,20
Wirtschaftspolitische Volkspartei .....	411	0,01
Jüdischnationale .....	7.760	0,26
Tschechoslowaken .....	67.514	2,27

- Mandatsverteilung: 72 Sozialdemokraten  
 69 Christlichsoziale  
     davon 47 Christlichsoziale schlechthin  
           12 Niederösterreichischer Bauernbund  
           7 Tiroler Volkspartei  
           3 Tiroler Bauernbund  
 27 Deutsch-national-demokratische Parteien  
     davon 8 Deutschnationale  
           1 Deutschvölkischer Wahlausschuß  
           2 Deutsche Volkspartei  
           1 Demokratische Ständevereinigung  
           3 Deutschdemokraten  
           5 Deutsche Freiheits- und Ordnungspartei  
           1 Freiheitlicher Salzburger Bauernbund  
           3 Steirische Bauernpartei  
           2 Kärntner Bauernbund  
           1 Bürgerliche Demokraten  
 1 Jüdischnationale  
 1 Tschechoslowaken

170

**Nationalratswahlen vom 17. Oktober 1920**

(Kärnten: 19. Juni 1921, Burgenland: 18. Juni 1922)

Wahlberechtigte: 3,752.212

Abgegebene Stimmen: 3,011.783 (Für Salzburg und den Bezirk Mattersburg nur die gültigen Stimmen zugrunde gelegt, da über die abgegebenen keine Angaben vorliegen)

Gültige Stimmen:

	Absolut	in %
insgesamt: .....	2,980.328	100,00
für: Christlichsoziale .....	1,245.531	41,79
Sozialdemokraten .....	1,072.709	35,99
Deutschnationale Parteien .....	514.127 <sup>1)</sup>	17,25
Demokratische Parteien .....	42.826 <sup>2)</sup>	1,44
Andere Parteien .....	105.135 <sup>3)</sup>	3,53

<sup>1)</sup> Großdeutsche Volkspartei, Deutschösterr. Bauernpartei, Kärntner Bauernbund, Nationalsozialisten. — <sup>2)</sup> Bürgerl. Arbeitspartei, Demokraten, Burgenländ. Bürger- und Bauernpartei. — <sup>3)</sup> Christlichnationale Einheitsliste, Kommunisten, Jüdischnationale, Sozialist. und demokrat. Tschechoslowaken, Kärntner Slowenen.

- Mandatsverteilung: 85 Christlichsoziale  
 69 Sozialdemokraten  
 21 Großdeutsche Volkspartei  
 7 Deutschösterreichische Bauernpartei  
 1 Bürgerliche Arbeitspartei

183

### Nationalratswahlen vom 21. Oktober 1923

Wahlberechtigte: 3,849.484  
 Abgegebene Stimmen: 3,350.855  
 Gültige Stimmen:

	Absolut	in %
insgesamt: .....	3,312.606	100,00
für: Christlichsoziale Partei <sup>1)</sup> .....	1,459.047 <sup>1)</sup>	44,05
Verband der Großdeutschen und des Landbundes .....	259.375	7,83
Landbund für Österreich .....	76.441	2,31
Burgenländischer Bauernbund (Landbund für Österreich) .....	23.142	0,70
Kärntner Einheitsliste <sup>2)</sup> .....	95.465	2,88
Sozialdemokratische Partei .....	1,311.870	39,60
Jüdische Wahlgemeinschaft .....	24.970	0,75
Kommunistische Partei .....	22.164	0,67
Bürgerlich-demokratische Arbeitspartei .....	18.886	0,57
Partei der Kärntner Slowenen .....	9.868	0,30
Tschechoslowakische Minoritätspartei .....	7.580	0,23
Hrvatska stranska (Kroaten-Partei) .....	2.557	0,08
Kaisertreue Volkspartei (Schwarzgelbe Legitimisten) .....	1.235	0,03
Bund aller Schaffenden .....	6	0,00

<sup>1)</sup> Ohne die christlichsozialen Stimmen der Kärntner Einheitsliste.

<sup>2)</sup> Wahlgemeinschaft des Kärntner Landbundes, der Christlichsozialen Partei und der Großdeutschen Volkspartei.

Mandatsverteilung: 82 Christlichsoziale  
 68 Sozialdemokraten  
 10 Großdeutsche  
 5 Landbund für Österreich  

---

 165

### Nationalratswahlen vom 24. April 1927

Wahlberechtigte: 4,119.626  
 Abgegebene Stimmen: 3,677.433  
 Gültige Stimmen:

	Absolut	in %
insgesamt: .....	3,641.526	100,00
für: Einheitsliste .....	1,756.761	48,24
Sozialdemokratische Partei .....	1,539.635	42,28
Landbund für Österreich .....	230.157	6,32
Udeverband, Bund gegen Korruption .....	35.471	0,97
Demokratische Liste .....	15.112	0,42
Völkischsozialer Block .....	26.991	0,74
Nationalsozialistische Deutsche Arbeiterpartei .....	779	0,02
Kommunistische Partei Österreichs .....	16.119	0,44
Jüdische Partei .....	10.845	0,30
Bauern und Gewerbetreibende aller Art Parteien .....	11	0,00
Kleingewerbepartei Österreichs .....	251	0,01
Partei der Kärntner Slowenen .....	9.334	0,26
Bund der parteilosen Staatsbürger .....	60	0,00

Mandatsverteilung: 73 Christlichsoziale  
 71 Sozialdemokraten  
 12 Großdeutsche  
 9 Landbund für Österreich  

---

 165

### Nationalratswahlen vom 9. November 1930

Wahlberechtigte: 4,121.282  
 Abgegebene Stimmen: 3,716.166  
 Gültige Stimmen:

	Absolut	in %
insgesamt: .....	3,688.068	100,00
für: Sozialdemokratische Partei .....	1,517.146	41,14
Christlichsoziale Partei .....	1,314.956	35,65
davon: Christlichsoziale Partei und Heimatwehr (Wien) .....	282.879	7,67
Christlichsoziale Partei und Heimatwehr (Nied.-Österr.) .....	361.122	9,79
Christlichsoziale Partei .....	670.955	18,19
Nationaler Wirtschaftsblock und Landbund (Führung Dr. Schober) .....	428.255	11,61
Heimatblock .....	227.401	6,17
Nationalsozialistische Deutsche Arbeiterpartei (Hitlerbewegung) .....	111.627	3,03
Landbund für Österreich .....	43.689	1,18
Kommunistische Partei Österreichs .....	20.951	0,57
Österreichische Volkspartei .....	14.980	0,41
Demokratische Mittelpartei .....	6.719	0,18
Jüdische Liste .....	2.133	0,06
Kaisertreue Volkspartei (Wolff-Verband) .....	157	0,00
Nationaldemokratische Vereinigung (Höberthpartei) .....	54	0,00

Mandatsverteilung: 72 Sozialdemokraten  
 66 Christlichsoziale  
 19 Nationaler Wirtschaftsblock und Landbund  
 8 Heimatblock  

---

 165

# **ERGEBNISSE DER NATIONALRATSWAHL**

**vom 24. April 1983**

## **Tabellenwerk**

**II. Teil**

### **Die örtlichen Wahlergebnisse nach Gemeinden**

Die Namen der Politischen Bezirke enthalten — abweichend von der amtlichen Schreibweise — zwecks Vermeidung von Verwechslungen erforderlichenfalls die Zusätze „Stadt“ beziehungsweise „Land“ in Klammern.

**BURGENLAND, Eisenstadt (Stadt), Rust (Stadt), Pol. Bez. Eisenstadt-Umgebung, Güssing, Jennersdorf, Mattersburg**

Lfd. Nr.	BUNDESLAND Politischer Bezirk Gemeinde	Wahlberechtigte			Stimmen			Von den gültigen Stimmen entfielen auf die					
		ins- gesamt	Männer	Frauen	abge- gebene gültige und un- gültige	un- gültige	gültige	SPÖ	ÖVP	FPÖ	KPÖ	ALÖ	VGÖ
<b>WAHLKREIS 1 BURGENLAND</b>		<b>197.459</b>	<b>92.624</b>	<b>104.835</b>	<b>187.135</b>	<b>2.431</b>	<b>184.704</b>	<b>94.850</b>	<b>81.791</b>	<b>4.090</b>	<b>543</b>	<b>1.609</b>	<b>1.821</b>
Mit Wahlkarten wählten in anderen Wahlkreisen:					3.043	23	3.020	1.391	1.340	71	7	126	85
Wähler, die im eigenen Wahlkreis wählten:					184.092	2.408	181.684	93.459	80.451	4.019	536	1.483	1.736
<b>Eisenstadt (Stadt)</b> .....		<b>7.877</b>	<b>3.523</b>	<b>4.354</b>	<b>7.455</b>	<b>124</b>	<b>7.331</b>	<b>2.562</b>	<b>4.263</b>	<b>159</b>	<b>36</b>	<b>110</b>	<b>201</b>
<b>Rust (Stadt)</b> .....		<b>1.288</b>	<b>605</b>	<b>683</b>	<b>1.212</b>	<b>16</b>	<b>1.196</b>	<b>627</b>	<b>486</b>	<b>45</b>	<b>14</b>	<b>8</b>	<b>16</b>
<b>Politischer Bezirk Eisenstadt-Umgebung</b> .....		<b>25.298</b>	<b>11.676</b>	<b>13.622</b>	<b>23.836</b>	<b>312</b>	<b>23.524</b>	<b>13.190</b>	<b>9.315</b>	<b>494</b>	<b>91</b>	<b>178</b>	<b>256</b>
1	Breitenbrunn .....	1.033	487	546	965	15	950	479	422	20	6	8	15
2	Donnerskirchen .....	1.162	525	637	1.077	13	1.064	457	565	23	2	9	8
3	Großhöflein .....	1.159	532	627	1.098	11	1.087	596	444	20	1	8	18
4	Hornstein .....	1.758	787	971	1.658	33	1.625	1.074	429	61	12	11	38
5	Klingenbach .....	856	391	465	804	6	798	520	265	4	7	1	1
6	Leithaprodersdorf .....	1.403	664	739	1.333	12	1.321	563	723	25	1	6	3
7	Mörbisch am See .....	1.732	792	940	1.588	20	1.568	866	561	130	1	5	5
8	Müllendorf .....	844	392	452	796	16	780	405	343	15	0	7	10
9	Neufeld a. d. Leitha .....	1.757	754	1.012	1.643	23	1.620	1.189	362	20	16	17	16
10	Oggau .....	1.379	645	734	1.301	17	1.284	632	614	13	2	8	15
11	Oslip .....	881	409	472	838	4	834	454	351	9	5	6	9
12	Purbach am Neusiedler See ..	1.627	755	872	1.538	14	1.524	768	671	54	5	8	18
13	St. Margarethen im Burgen- land .....	1.855	879	976	1.779	28	1.751	804	882	27	4	12	22
14	Schützen am Gebirge .....	970	458	512	928	9	919	376	511	15	0	11	6
15	Siegersdorf im Burgenland ..	2.441	1.132	1.309	2.319	36	2.283	1.621	591	17	10	21	23
16	Steinbrunn-Zillingtal .....	1.576	730	846	1.483	27	1.456	964	438	14	13	9	18
17	Trausdorf a. d. Wulka .....	1.081	499	582	1.009	9	1.000	526	432	13	1	14	14
18	Wimpassing a. d. Leitha .....	527	262	265	493	8	485	233	224	9	2	11	6
19	Wulkaprodersdorf .....	1.257	592	665	1.186	11	1.175	663	487	5	3	6	11
<b>Politischer Bezirk Güssing</b> .....		<b>20.385</b>	<b>9.756</b>	<b>10.629</b>	<b>18.905</b>	<b>223</b>	<b>18.682</b>	<b>8.457</b>	<b>9.670</b>	<b>255</b>	<b>43</b>	<b>138</b>	<b>119</b>
1	Bocksdorf .....	1.157	565	592	1.058	13	1.045	623	406	9	1	3	3
2	Burgauberg-Neudauberg .....	874	421	453	818	7	811	368	424	8	0	6	5
3	Eberau .....	1.114	512	602	1.017	14	1.003	236	741	11	0	6	9
4	Gerersdorf-Sulz .....	836	401	435	762	13	749	294	445	2	0	6	2
5	Güssing .....	2.708	1.277	1.431	2.551	37	2.514	979	1.435	36	9	36	19
6	Güttenbach .....	760	373	387	696	6	690	292	386	6	2	2	2
7	Heiligenbrunn .....	779	369	410	730	13	717	183	522	7	1	1	3
8	Kukmirn .....	1.553	757	796	1.429	15	1.414	583	742	60	6	14	9
9	Neuberg im Burgenland .....	803	383	420	733	3	730	367	347	7	2	3	4
10	Neustift bei Güssing .....	1.219	593	626	1.126	11	1.115	618	475	17	0	2	3
11	Olbendorf .....	1.199	582	617	1.113	9	1.104	797	283	6	12	3	3
12	Ollersdorf im Burgenland .....	1.339	633	706	1.266	11	1.255	702	527	6	1	13	6
13	St. Michael im Burgenland .....	1.231	580	651	1.147	14	1.133	515	586	22	2	0	8
14	Stegersbach .....	1.823	866	957	1.676	24	1.652	841	726	32	1	22	30
15	Stinatz .....	948	458	490	880	11	869	558	291	3	2	11	4
16	Strem .....	1.044	485	559	974	12	962	221	718	11	4	4	4
17	Tobaj .....	998	501	497	929	10	919	280	616	12	0	6	5
<b>Politischer Bezirk Jennersdorf</b> .....		<b>13.317</b>	<b>6.329</b>	<b>6.988</b>	<b>12.133</b>	<b>186</b>	<b>11.947</b>	<b>5.505</b>	<b>5.865</b>	<b>323</b>	<b>27</b>	<b>133</b>	<b>94</b>
1	Deutsch Kaltenbrunn .....	1.356	632	724	1.257	30	1.227	720	428	50	1	18	10
2	Eltendorf .....	1.309	622	687	1.202	8	1.194	544	589	42	3	12	4
3	Heiligenkreuz im Lafnitztal ..	1.011	495	516	923	12	911	440	420	32	1	8	10
4	Jennersdorf .....	2.929	1.392	1.537	2.635	59	2.576	979	1.478	44	6	50	19
5	Minihof-Liebau .....	834	397	437	752	13	739	352	344	28	2	5	8
6	Mogersdorf .....	965	461	504	861	11	850	499	323	13	4	5	6
7	Neuhaus am Klausenbach .....	1.154	557	597	1.026	9	1.017	461	506	33	2	8	7
8	Rudersdorf .....	1.431	655	776	1.361	13	1.348	611	651	44	2	18	22
9	St. Martin a. d. Raab .....	1.641	795	846	1.533	21	1.512	700	766	27	4	8	7
10	Weichselbaum .....	687	323	364	583	10	573	199	360	10	2	1	1
<b>Politischer Bezirk Mattersburg</b> .....		<b>25.222</b>	<b>11.766</b>	<b>13.456</b>	<b>23.732</b>	<b>376</b>	<b>23.356</b>	<b>13.467</b>	<b>8.916</b>	<b>440</b>	<b>53</b>	<b>229</b>	<b>251</b>
1	Draßburg-Baumgarten .....	1.507	670	837	1.426	23	1.403	1.025	342	14	6	9	7
2	Forchtenstein .....	1.907	918	989	1.804	17	1.787	996	745	21	0	14	11
3	Hirm-Antau .....	1.126	528	598	1.078	14	1.064	722	313	12	2	3	12
4	Loipersbach im Burgenland ..	826	392	434	778	9	769	545	199	12	2	8	3
5	Marz .....	1.375	631	744	1.315	14	1.301	721	561	9	1	8	1
6	Mattersburg .....	4.168	1.894	2.274	3.872	107	3.765	1.965	1.573	101	6	54	66
7	Neudörfel .....	2.263	1.031	1.232	2.113	34	2.079	1.386	590	44	8	19	32

**BURGENLAND, Poi. Bez. Mattersburg, Neusiedl am See, Oberpullendorf, Oberwart**

Lfd. Nr.	BUNDESLAND Politischer Bezirk Gemeinde	Wahlberechtigte			Stimmen			Von den gültigen Stimmen entfielen auf die					
		insgesamt	Männer	Frauen	abgegebene gültige und ungültige	ungültige	gültige	SPÖ	ÖVP	FPÖ	KPÖ	ALÖ	VGÖ
8	Pöttelsdorf .....	1.373	639	734	1.306	12	1.294	601	635	36	2	7	13
9	Pöttsching .....	1.630	768	862	1.497	17	1.480	949	460	34	7	13	17
10	Rohrbach bei Mattersburg ...	1.825	880	945	1.755	28	1.727	1.020	664	17	2	9	15
11	Sauerbrunn .....	1.296	594	702	1.313	17	1.296	643	551	43	3	23	33
12	Schattendorf .....	1.876	896	980	1.809	29	1.780	1.229	485	28	2	21	15
13	Sieggraben .....	924	452	472	861	15	846	458	373	6	0	3	6
14	Sigleß .....	1.195	549	646	1.116	18	1.098	692	374	16	3	7	6
15	Wiesen .....	1.931	924	1.007	1.689	22	1.667	515	1.051	47	9	31	14
	<b>Politischer Bezirk Neusiedl am See .....</b>	<b>35.817</b>	<b>16.932</b>	<b>18.885</b>	<b>33.478</b>	<b>359</b>	<b>33.119</b>	<b>17.394</b>	<b>13.890</b>	<b>1.201</b>	<b>99</b>	<b>252</b>	<b>283</b>
1	Andau .....	2.058	975	1.083	1.961	16	1.945	1.296	545	76	3	12	13
2	Apetlon .....	1.441	688	753	1.352	6	1.346	593	669	65	1	5	13
3	Bruckneudorf .....	1.312	618	694	1.217	16	1.201	891	264	19	5	6	16
4	Deutsch Jahrdorf .....	514	246	268	474	4	470	232	176	52	2	7	1
5	Frauenkirchen .....	2.047	959	1.088	1.872	35	1.837	1.052	675	34	28	26	22
6	Gattendorf-Neudorf .....	1.618	773	845	1.525	12	1.513	875	598	7	2	14	17
7	Gols .....	2.472	1.130	1.342	2.254	37	2.217	1.157	753	247	14	23	23
8	Halbturn .....	1.400	657	743	1.289	12	1.277	562	611	77	3	8	16
9	Illmitz .....	1.810	882	928	1.701	16	1.685	811	801	50	2	5	16
10	Jois .....	932	443	489	890	11	879	442	417	12	0	5	3
11	Kittsee .....	1.994	962	1.032	1.932	14	1.918	1.042	825	24	5	12	10
12	Mönchhof .....	1.619	731	888	1.484	19	1.465	627	773	50	0	7	8
13	Neusiedl am See .....	3.063	1.434	1.629	2.857	50	2.807	1.170	1.479	80	3	34	41
14	Nickelsdorf .....	1.276	620	656	1.189	9	1.180	667	386	85	2	30	10
15	Pama .....	692	325	367	655	4	651	323	318	7	0	2	1
16	Pamhagen .....	1.412	694	718	1.308	8	1.300	616	622	43	3	8	8
17	Parndorf .....	1.728	820	908	1.612	15	1.597	1.115	430	16	10	7	19
18	Podersdorf am See .....	1.351	641	710	1.243	8	1.235	420	758	42	1	7	7
19	St. Andrá am Zicksee .....	1.056	495	561	998	1	997	450	532	9	0	3	3
20	Tadten .....	1.099	531	568	1.051	10	1.041	567	458	9	1	5	1
21	Wallern im Burgenland .....	1.465	708	757	1.384	23	1.361	748	581	19	7	3	3
22	Weiden am See .....	1.311	600	711	1.228	12	1.216	503	648	39	3	11	12
23	Winden am See .....	747	340	407	693	15	678	408	245	15	2	1	7
24	Zurndorf .....	1.400	660	740	1.309	6	1.303	827	326	124	2	11	13
	<b>Politischer Bezirk Oberpullendorf .....</b>	<b>29.861</b>	<b>14.067</b>	<b>15.794</b>	<b>27.685</b>	<b>300</b>	<b>27.385</b>	<b>13.863</b>	<b>12.687</b>	<b>394</b>	<b>79</b>	<b>187</b>	<b>175</b>
1	Deutschkreutz .....	2.645	1.226	1.419	2.437	23	2.414	1.271	1.092	20	5	16	10
2	Draßmarkt .....	1.157	536	621	1.071	5	1.066	443	597	8	2	10	6
3	Frankenau-Unterpullendorf ...	1.092	510	582	1.024	7	1.017	403	598	10	0	5	1
4	Großwarasdorf .....	1.526	712	814	1.371	11	1.360	521	791	13	8	23	4
5	Horitschon .....	1.300	627	673	1.243	11	1.232	628	560	24	2	11	7
6	Kaisersdorf .....	910	423	487	752	6	746	480	251	10	0	2	3
7	Kobersdorf .....	1.370	655	715	1.310	13	1.297	809	455	16	1	7	9
8	Lackenbach .....	749	352	397	713	4	709	404	292	5	4	1	3
9	Lockenhaus .....	1.511	721	790	1.393	22	1.371	629	703	13	3	9	14
10	Lutzmannsburg .....	803	365	438	732	9	723	301	355	44	3	11	9
11	Mannersdorf a. d. Rabnitz ...	2.197	1.066	1.131	2.019	27	1.992	1.029	907	21	14	11	10
12	Markt St. Martin .....	972	449	523	888	9	879	486	374	5	1	7	6
13	Neckenmarkt .....	1.263	594	669	1.206	6	1.200	568	601	12	1	10	8
14	Neutal .....	841	389	452	796	9	787	601	169	9	3	2	3
15	Nikitsch .....	1.605	762	843	1.453	18	1.435	598	815	3	1	7	11
16	Oberpullendorf .....	1.844	864	980	1.827	32	1.795	791	925	22	13	22	22
17	Pilgersdorf .....	1.301	615	686	1.167	13	1.154	285	844	13	0	5	7
18	Piringsdorf-Unterrabnitz .....	1.088	522	566	1.030	14	1.016	372	576	54	3	7	4
19	Raiding-Unterfrauenhaid .....	1.540	752	788	1.462	16	1.446	844	570	17	2	5	8
20	Ritzing .....	811	373	438	664	8	656	478	166	8	1	2	1
21	Steinberg-Dörfel .....	1.025	463	562	951	15	936	424	479	12	4	7	10
22	Stoob .....	1.012	464	548	937	10	927	591	298	19	3	4	12
23	Weppersdorf .....	1.299	627	672	1.239	12	1.227	907	269	36	5	3	7
	<b>Politischer Bezirk Oberwart .....</b>	<b>38.394</b>	<b>17.970</b>	<b>20.424</b>	<b>35.634</b>	<b>504</b>	<b>35.130</b>	<b>18.392</b>	<b>15.349</b>	<b>706</b>	<b>94</b>	<b>248</b>	<b>341</b>
1	Bad Tatzmannsdorf .....	811	365	446	760	16	744	310	368	48	2	3	13
2	Bernstein .....	1.842	866	976	1.690	20	1.670	992	621	31	4	3	19
3	Deutsch Schützen-Eisenberg .	994	474	520	922	13	909	225	669	8	1	5	1
4	Grafenschachen .....	1.195	569	626	1.148	14	1.134	705	393	34	0	0	2
5	Großpetersdorf .....	3.113	1.475	1.638	2.887	45	2.842	1.620	1.091	53	17	33	28
6	Hannersdorf .....	708	328	380	654	10	644	312	326	4	0	0	2
7	Kemetten .....	1.087	500	587	1.009	11	998	650	300	33	6	2	7
8	Kohfidisch .....	1.377	648	729	1.278	20	1.258	645	567	16	5	16	9
9	Litzelsdorf .....	818	372	446	764	11	753	382	331	18	0	5	17
10	Loipersdorf-Kitzladen .....	771	374	397	728	2	726	392	322	9	0	2	1

**BURGENLAND, Pol. Bez. Oberwart**

Lfd. Nr.	BUNDESLAND Politischer Bezirk Gemeinde	Wahlberechtigte			Stimmen			Von den gültigen Stimmen entfielen auf die					
		insgesamt	Männer	Frauen	abgegebene gültige und ungültige	ungültige	gültige	SPÖ	ÖVP	FPÖ	KPÖ	ALÖ	VGÖ
11	Mariasdorf .....	992	480	512	900	11	889	517	339	24	4	3	2
12	Markt Allhau .....	1.215	584	631	1.139	11	1.128	538	548	22	1	12	7
13	Markt Neuhodis .....	607	287	320	562	4	558	352	191	10	0	3	2
14	Mischendorf .....	1.390	666	724	1.298	11	1.287	628	631	14	3	7	4
15	Oberdorf im Burgenland .....	801	395	406	720	15	705	446	250	2	2	1	4
16	Oberschützen .....	1.757	820	937	1.632	20	1.612	642	859	52	1	29	29
17	Oberwart .....	4.473	2.069	2.404	4.197	96	4.101	2.025	1.872	83	8	52	61
18	Pinkafeld .....	3.346	1.517	1.829	3.047	46	3.001	1.462	1.356	75	15	32	61
19	Rechnitz .....	2.385	1.069	1.316	2.230	35	2.195	1.335	762	63	7	6	22
20	Riedlingsdorf .....	1.119	521	598	1.024	13	1.011	689	290	24	1	1	6
21	Rotenturm a. d. Pinka .....	1.014	483	531	951	10	941	543	379	8	1	6	4
22	Schachendorf .....	962	445	517	879	11	868	403	447	7	2	4	5
23	Stadtschlaining .....	1.574	740	834	1.467	11	1.456	806	598	22	11	8	11
24	Unterkohlstätten .....	821	398	423	769	7	762	343	403	4	0	5	7
25	Unterwart .....	764	356	408	698	16	682	322	340	11	0	3	6
26	Weiden bei Rechnitz .....	786	378	408	708	7	701	349	340	4	3	2	3
27	Wiesfleck .....	802	376	426	750	12	738	359	361	11	0	2	5
28	Wolfau .....	870	415	455	823	6	817	400	395	16	0	3	3

KÄRNTEN, Klagenfurt (Stadt), Villach (Stadt), Pol. Bez. Hermagor, Klagenfurt Land, St. Veit a. d. Glan

Lfd. Nr.	BUNDESLAND Politischer Bezirk Gemeinde	Wahlberechtigte			Stimmen			Von den gültigen Stimmen entfielen auf die					
		insgesamt	Männer	Frauen	abgegebene gültige und ungültige	ungültige	gültige	SPÖ	ÖVP	FPÖ	KPÖ	VGÖ	ALÖ
<b>WAHLKREIS 2 KÄRNTEN</b>		<b>378.661</b>	<b>177.006</b>	<b>201.655</b>	<b>347.283</b>	<b>4.346</b>	<b>342.937</b>	<b>181.497</b>	<b>109.949</b>	<b>36.775</b>	<b>2.562</b>	<b>7.006</b>	<b>5.184</b>
Mit Wahlkarten wählten in anderen Wahlkreisen:					9.755	72	9.683	3.586	3.675	813	54	628	927
Wähler, die im eigenen Wahlkreis wählten:					337.528	4.274	333.254	177.911	106.274	35.962	2.508	6.378	4.221
<b>Klagenfurt (Stadt)</b>		<b>63.997</b>	<b>27.785</b>	<b>36.212</b>	<b>56.761</b>	<b>840</b>	<b>55.921</b>	<b>28.272</b>	<b>19.609</b>	<b>5.190</b>	<b>483</b>	<b>1.667</b>	<b>700</b>
<b>Villach (Stadt)</b>		<b>38.994</b>	<b>17.363</b>	<b>21.631</b>	<b>34.756</b>	<b>444</b>	<b>34.312</b>	<b>19.906</b>	<b>9.538</b>	<b>3.232</b>	<b>459</b>	<b>887</b>	<b>290</b>
<b>Politischer Bezirk Feldkirchen</b>		<b>18.806</b>	<b>9.079</b>	<b>9.727</b>	<b>16.795</b>	<b>156</b>	<b>16.639</b>	<b>8.229</b>	<b>4.829</b>	<b>3.040</b>	<b>59</b>	<b>400</b>	<b>82</b>
1	Albeck	790	406	384	696	8	688	277	259	117	0	35	0
2	Feldkirchen in Kärnten	8.526	3.984	4.542	7.675	71	7.604	3.837	2.095	1.392	31	201	48
3	Glanegg	1.283	647	636	1.130	10	1.120	664	276	162	2	11	5
4	Gnesau	821	415	406	730	6	724	288	212	193	5	25	1
5	Himmelberg	1.516	756	760	1.333	15	1.318	616	395	272	1	32	2
6	Ossiach	408	181	227	368	4	364	134	150	74	0	4	2
7	Reichenau	1.453	719	734	1.279	9	1.270	686	327	224	6	27	0
8	St. Urban	824	404	420	719	2	717	377	253	70	3	13	1
9	Steindorf	2.229	1.070	1.159	2.000	16	1.984	961	538	413	9	44	19
10	Steuerberg	956	497	459	865	15	850	389	324	123	2	8	4
<b>Politischer Bezirk Hermagor</b>		<b>14.214</b>	<b>6.779</b>	<b>7.435</b>	<b>12.751</b>	<b>128</b>	<b>12.623</b>	<b>5.325</b>	<b>5.242</b>	<b>1.820</b>	<b>44</b>	<b>130</b>	<b>62</b>
1	Dellach	935	473	462	839	9	830	328	358	129	6	6	3
2	Gitschtal	964	456	508	871	7	864	355	254	233	7	14	1
3	Hermagor-Pressegger See	5.241	2.469	2.772	4.664	61	4.603	2.142	1.556	795	11	57	42
4	Kirchbach	1.959	962	997	1.759	15	1.744	640	733	343	6	17	5
5	Kötschach-Mauthen	2.501	1.145	1.356	2.307	13	2.294	946	1.117	207	8	11	5
6	Lesachtal	1.201	596	605	1.037	10	1.027	210	748	55	1	11	2
7	St. Stefan	1.413	678	735	1.274	13	1.261	704	476	58	5	14	4
<b>Politischer Bezirk Klagenfurt Land</b>		<b>34.828</b>	<b>16.618</b>	<b>18.210</b>	<b>31.116</b>	<b>452</b>	<b>30.664</b>	<b>16.724</b>	<b>10.122</b>	<b>2.389</b>	<b>231</b>	<b>533</b>	<b>665</b>
1	Ebental	3.955	1.901	2.054	3.549	52	3.497	2.225	870	256	29	63	54
2	Feistritz im Rosental	1.852	868	984	1.652	28	1.624	1.028	412	90	19	18	57
3	Ferlach	5.451	2.550	2.901	4.914	86	4.828	3.148	1.136	317	61	73	93
4	Grafenstein	1.819	876	943	1.629	21	1.608	796	638	140	2	20	12
5	Keutschach am See	1.300	629	671	1.145	19	1.126	597	392	62	6	29	40
6	Köttmannsdorf	1.770	856	914	1.654	39	1.615	953	490	90	12	24	46
7	Krumpendorf	1.840	831	1.009	1.549	9	1.540	560	685	230	6	45	14
8	Ludmannsdorf	1.110	567	543	1.015	11	1.004	474	346	76	9	12	87
9	Magdalensberg	1.772	882	890	1.635	16	1.619	807	611	139	8	32	22
10	Maria Rain	1.028	490	538	885	24	861	347	408	75	3	17	11
11	Maria Saal	2.298	1.108	1.190	2.056	29	2.027	912	813	228	4	44	26
12	Maria Wörth	744	331	413	671	11	660	220	380	45	0	10	5
13	Moosburg	2.524	1.230	1.294	2.216	19	2.197	1.127	771	203	42	42	12
14	Pörschach am Wörther See	1.750	767	983	1.544	14	1.530	613	748	116	4	39	10
15	Poggersdorf	1.564	764	800	1.417	33	1.384	787	461	99	3	18	16
16	St. Margareten im Rosental	774	375	399	689	8	681	395	222	26	4	9	25
17	Schiefling am See	1.389	682	707	1.244	7	1.237	771	332	86	8	17	23
18	Techelsberg am Wörther See	1.309	617	692	1.135	16	1.119	673	307	108	5	19	7
19	Zell	579	294	285	517	10	507	291	100	3	6	2	105
<b>Politischer Bezirk St. Veit a. d. Glan</b>		<b>41.195</b>	<b>19.680</b>	<b>21.515</b>	<b>36.823</b>	<b>425</b>	<b>36.398</b>	<b>19.446</b>	<b>10.674</b>	<b>5.433</b>	<b>163</b>	<b>510</b>	<b>172</b>
1	Althofen	3.165	1.448	1.717	3.065	42	3.023	1.800	758	379	8	44	34
2	Brückl	2.103	1.086	1.017	1.820	15	1.805	1.077	549	148	6	15	10
3	Eberstein	1.145	574	571	1.003	10	993	449	325	190	6	22	1
4	Frauenstein	1.928	978	950	1.705	12	1.693	777	465	414	8	26	3
5	Friesach	5.069	2.357	2.712	4.438	66	4.372	2.215	1.381	684	24	53	15
6	Gurk	963	461	502	888	7	881	350	316	197	1	15	2
7	Gutting	1.131	562	569	975	16	959	468	321	148	4	17	1
8	Hüttenberg	1.912	915	997	1.653	12	1.641	1.185	309	105	26	12	4
9	Kappel am Krappfeld	1.181	559	622	1.081	13	1.068	524	336	196	4	7	1
10	Klein St. Paul	1.836	892	944	1.635	32	1.603	877	567	134	5	16	4
11	Liebenfels	1.953	995	958	1.711	10	1.701	847	518	287	3	37	9
12	Metnitz	1.992	996	996	1.729	21	1.708	680	730	273	2	13	10
13	Möbiling	903	434	469	818	5	813	353	242	199	2	6	11
14	St. Georgen am Längsee	2.213	1.081	1.132	2.043	22	2.021	1.189	479	308	7	33	5
15	St. Veit a. d. Glan	8.658	3.873	4.785	7.836	94	7.742	4.771	1.859	887	46	128	51
16	Straßburg	1.765	835	930	1.535	15	1.520	624	575	291	1	24	5
17	Weitensfeld-Flattnitz	3.278	1.634	1.644	2.888	33	2.855	1.260	944	593	10	42	6

KÄRNTEN, Pol. Bez. Spittal a. d. Drau, Villach Land, Völkermarkt, Wolfsberg

Lfd. Nr.	BUNDESLAND Politischer Bezirk Gemeinde	Wahlberechtigte			Stimmen			Von den gültigen Stimmen entfielen auf die					
		ins-gesamt	Männer	Frauen	abgegebene gültige und ungültige	un-gültige	gültige	SPÖ	ÖVP	FPÖ	KPÖ	VGÖ	ALÖ
<b>Politischer Bezirk Spittal a. d. Drau</b>		<b>54.609</b>	<b>25.987</b>	<b>28.622</b>	<b>48.012</b>	<b>496</b>	<b>47.516</b>	<b>23.915</b>	<b>16.616</b>	<b>5.804</b>	<b>226</b>	<b>693</b>	<b>262</b>
1	Bad Kleinkirchheim	1.205	574	631	1.042	8	1.034	470	327	202	5	24	6
2	Baldramsdorf	1.187	616	571	1.090	16	1.074	645	263	150	2	12	2
3	Berg im Drautal	910	455	455	801	8	793	375	365	39	3	9	2
4	Dellach im Drautal	1.314	634	680	1.135	5	1.130	574	393	147	3	5	8
5	Flattach	883	425	458	770	8	762	421	200	130	2	6	3
6	Gmünd	1.852	861	991	1.614	25	1.589	851	493	218	1	20	6
7	Greifenburg	1.356	640	716	1.145	12	1.133	457	439	198	7	15	17
8	Großkirchheim	992	509	483	809	4	805	281	449	62	2	10	1
9	Heiligenblut	871	417	454	748	10	738	281	344	107	0	4	2
10	Irschen	1.276	622	654	1.168	7	1.161	566	472	101	11	9	2
11	Kleblach-Lind	909	442	467	799	10	789	434	270	66	8	7	4
12	Krems in Kärnten	1.590	765	825	1.324	11	1.313	547	589	160	4	11	2
13	Lendorf	1.123	552	571	1.003	10	993	453	434	71	4	25	6
14	Lurnfeld	2.737	1.296	1.441	2.378	22	2.356	1.243	745	300	5	48	15
15	Mallnitz	733	346	387	652	4	648	342	218	77	0	10	1
16	Malta	1.318	662	656	1.171	5	1.166	701	308	140	2	8	7
17	Millstatt	2.170	1.009	1.161	1.921	22	1.899	771	879	198	9	27	15
18	Oberdrauburg	964	447	517	840	5	835	338	395	91	3	6	2
19	Obervellach	1.708	814	894	1.520	7	1.513	702	660	130	1	13	7
20	Radenthein	4.974	2.331	2.643	4.437	49	4.388	2.618	1.033	555	39	100	43
21	Rangersdorf	1.167	578	589	991	9	982	457	400	115	1	5	4
22	Reißeck	2.431	1.182	1.249	2.120	15	2.105	1.261	505	297	4	32	6
23	Rennweg	1.257	612	645	1.115	15	1.100	440	536	116	1	1	6
24	Seeboden	3.683	1.716	1.967	3.243	35	3.208	1.452	1.129	545	10	49	23
25	Spittal a. d. Drau	10.536	4.807	5.729	9.310	136	9.174	5.009	2.921	911	88	187	58
26	Stall	1.130	557	573	1.013	6	1.007	454	466	73	1	9	4
27	Steinfeld	1.644	794	850	1.467	11	1.456	859	408	175	3	6	5
28	Trebesing	768	390	378	651	5	646	295	224	111	0	14	2
29	Weißensee	518	250	268	476	2	474	128	229	113	0	3	1
30	Winklern	1.403	684	719	1.259	14	1.245	490	522	206	7	18	2
<b>Politischer Bezirk Villach Land</b>		<b>42.904</b>	<b>20.259</b>	<b>22.645</b>	<b>38.423</b>	<b>495</b>	<b>37.928</b>	<b>22.147</b>	<b>9.378</b>	<b>4.652</b>	<b>501</b>	<b>652</b>	<b>598</b>
1	Arnoldstein	4.722	2.219	2.503	4.311	62	4.249	2.725	946	302	135	88	53
2	Arriach	1.043	533	510	890	10	880	371	230	254	4	19	2
3	Bad Bleiberg	2.488	1.182	1.306	2.255	27	2.228	1.753	277	103	70	19	6
4	Feld am See — Afritz	1.777	848	929	1.589	11	1.578	789	352	387	9	35	6
5	Ferndorf	1.694	830	864	1.543	13	1.530	1.022	291	173	15	18	11
6	Finkenstein	5.313	2.540	2.773	4.761	74	4.687	2.773	1.296	389	49	70	110
7	Fresach	848	417	431	771	5	766	344	228	161	6	9	18
8	Hohenthurn	1.065	499	566	967	12	955	520	341	52	3	13	26
9	Nötsch Im Gailtal	1.611	754	857	1.458	14	1.444	850	363	168	22	33	8
10	Paternion	4.060	1.900	2.160	3.629	43	3.586	2.047	933	516	15	53	22
11	Rosegg	1.044	495	549	924	15	909	513	253	73	7	11	52
12	St. Jakob im Rosental	3.041	1.415	1.626	2.770	39	2.731	1.751	561	175	61	28	155
13	Stockenboi	1.216	593	623	1.090	16	1.074	594	228	238	1	8	5
14	Treffen	2.623	1.198	1.425	2.288	46	2.242	1.093	581	485	6	60	17
15	Velden am Wörther See	5.493	2.517	2.976	4.796	70	4.726	2.354	1.475	682	39	99	77
16	Weißenstein	2.156	1.041	1.115	1.967	24	1.943	1.163	405	266	49	51	9
17	Wernberg	2.710	1.278	1.432	2.414	14	2.400	1.485	618	228	10	38	21
<b>Politischer Bezirk Völkermarkt</b>		<b>29.647</b>	<b>14.338</b>	<b>15.309</b>	<b>26.317</b>	<b>334</b>	<b>25.983</b>	<b>13.898</b>	<b>8.822</b>	<b>1.646</b>	<b>162</b>	<b>274</b>	<b>1.181</b>
1	Bleiburg	4.171	1.979	2.192	3.619	44	3.575	1.816	1.104	208	34	21	392
2	Diex	695	386	309	594	7	587	232	272	44	3	7	29
3	Eberndorf	3.920	1.897	2.023	3.527	34	3.493	2.069	1.102	181	21	34	86
4	Eisenkappel-Vellach	2.357	1.142	1.215	2.114	23	2.091	1.358	496	73	41	21	102
5	Gallizien	1.153	550	603	1.033	9	1.024	520	393	65	2	6	38
6	Globasnitz	1.117	539	578	977	19	958	499	273	28	5	6	147
7	Griffen	2.537	1.248	1.289	2.210	23	2.187	951	1.013	178	7	22	16
8	Neuhaus	877	434	443	752	13	739	385	288	19	2	8	37
9	Ruden	1.048	511	537	942	11	931	519	297	80	4	18	13
10	St. Kanzian am Klopeiner See	2.628	1.279	1.349	2.400	33	2.367	1.196	861	149	13	19	129
11	Sittersdorf	1.545	754	791	1.354	24	1.330	802	352	54	3	8	111
12	Völkermarkt	7.599	3.619	3.980	6.795	94	6.701	3.551	2.371	567	27	104	81
<b>Politischer Bezirk Wolfsberg</b>		<b>39.467</b>	<b>19.118</b>	<b>20.349</b>	<b>35.718</b>	<b>504</b>	<b>35.214</b>	<b>20.033</b>	<b>11.412</b>	<b>2.751</b>	<b>180</b>	<b>631</b>	<b>207</b>
1	Bad St. Leonhard im Lavanttal	3.450	1.683	1.767	3.107	53	3.054	1.627	1.111	248	8	40	20
2	Lavamünd	2.570	1.269	1.301	2.289	27	2.262	1.515	565	134	6	38	4
3	Preitenegg	911	471	440	805	8	797	355	371	52	2	12	5
4	Reichenfels	1.333	669	664	1.211	13	1.198	559	471	143	1	17	7
5	St. Andrä	7.136	3.472	3.664	6.322	125	6.197	3.615	1.881	532	24	106	39
6	St. Paul im Lavanttal	3.848	1.901	1.947	3.401	30	3.371	1.625	1.150	531	10	45	10
7	Wolfsberg	20.219	9.653	10.566	18.583	248	18.335	10.737	5.863	1.111	129	373	122

**NIEDERÖSTERREICH, Krems a. d. Donau (Stadt), St. Pölten (Stadt), Waidhofen a. d. Ybbs (Stadt), Wiener Neustadt (Stadt), Pol. Bez. Amstetten, Baden**

Lfd. Nr.	BUNDESLAND Politischer Bezirk Gemeinde	Wahlberechtigte			Stimmen			Von den gültigen Stimmen entfielen auf die					
		insgesamt	Männer	Frauen	abgegebene gültige und un-gültige	un-gültige	gültige	SPÖ	ÖVP	FPÖ	KPÖ	ALÖ	VGÖ
<b>WAHLKREIS 3</b>													
<b>NIEDERÖSTERREICH</b>		<b>1.014.506</b>	<b>467.860</b>	<b>546.646</b>	<b>957.340</b>	<b>11.846</b>	<b>945.494</b>	<b>433.819</b>	<b>454.890</b>	<b>28.586</b>	<b>5.636</b>	<b>8.336</b>	<b>14.227</b>
Mit Wahlkarten wählten in anderen Wahlkreisen:					13.380	107	13.273	5.248	6.476	552	53	529	415
Wähler, die im eigenen Wahlkreis wählten:					943.960	11.739	932.221	428.571	448.414	28.034	5.583	7.807	13.812
<b>Krems a. d. Donau (Stadt) . . .</b>		<b>17.574</b>	<b>7.729</b>	<b>9.845</b>	<b>16.377</b>	<b>185</b>	<b>16.192</b>	<b>8.049</b>	<b>6.717</b>	<b>762</b>	<b>214</b>	<b>135</b>	<b>315</b>
<b>St. Pölten (Stadt) . . . . .</b>		<b>36.403</b>	<b>16.188</b>	<b>20.215</b>	<b>34.240</b>	<b>528</b>	<b>33.712</b>	<b>20.204</b>	<b>10.878</b>	<b>1.221</b>	<b>429</b>	<b>302</b>	<b>678</b>
<b>Waidhofen a. d. Ybbs (Stadt)</b>		<b>8.168</b>	<b>3.807</b>	<b>4.361</b>	<b>7.643</b>	<b>105</b>	<b>7.538</b>	<b>3.062</b>	<b>3.967</b>	<b>239</b>	<b>67</b>	<b>54</b>	<b>149</b>
<b>Wiener Neustadt (Stadt) . . . .</b>		<b>25.468</b>	<b>11.280</b>	<b>14.188</b>	<b>23.593</b>	<b>314</b>	<b>23.279</b>	<b>14.573</b>	<b>6.861</b>	<b>814</b>	<b>339</b>	<b>276</b>	<b>416</b>
<b>Politischer Bezirk</b>													
<b>Amstetten . . . . .</b>		<b>69.618</b>	<b>32.729</b>	<b>36.889</b>	<b>65.255</b>	<b>803</b>	<b>64.452</b>	<b>26.705</b>	<b>34.722</b>	<b>1.430</b>	<b>248</b>	<b>593</b>	<b>754</b>
1	Allhartsberg . . . . .	1.085	521	564	1.018	15	1.003	256	707	19	2	7	12
2	Amstetten . . . . .	15.751	7.096	8.655	14.886	249	14.637	7.973	5.728	439	75	183	239
3	Ardagger . . . . .	1.981	951	1.030	1.870	30	1.840	378	1.398	30	5	8	21
4	Aschbach-Markt . . . . .	2.090	1.007	1.083	1.954	22	1.932	488	1.370	28	5	21	20
5	Behamberg . . . . .	1.646	810	836	1.542	19	1.523	526	918	32	3	16	28
6	Biberbach . . . . .	1.221	589	632	1.146	16	1.130	257	828	25	0	9	11
7	Ennsdorf . . . . .	1.348	644	704	1.258	18	1.240	810	353	30	3	17	27
8	Ernsthofen . . . . .	1.244	601	643	1.181	8	1.173	563	570	24	3	3	10
9	Ertl . . . . .	680	346	334	626	6	620	85	527	3	2	0	3
10	Euratsfeld . . . . .	1.174	582	592	1.118	10	1.108	143	935	13	1	8	8
11	Ferschnitz . . . . .	820	403	417	783	2	781	127	632	12	0	3	7
12	Haag . . . . .	3.529	1.653	1.876	3.262	27	3.235	1.175	1.880	114	1	27	38
13	Haidershofen . . . . .	1.984	970	1.014	1.862	15	1.847	702	1.063	33	6	19	24
14	Hollenstein a. d. Ybbs . . . . .	1.397	651	746	1.263	23	1.240	596	590	42	0	5	7
15	Kematen a. d. Ybbs . . . . .	1.695	781	914	1.592	20	1.572	995	479	39	18	14	27
16	Neuhofen a. d. Ybbs . . . . .	1.441	693	748	1.371	12	1.359	220	1.111	9	2	5	12
17	Neustadtl a. d. Donau . . . . .	1.370	653	717	1.305	19	1.286	315	944	12	5	2	8
18	Oed-Oehling . . . . .	797	378	419	738	6	732	197	515	8	3	4	5
19	Opponitz . . . . .	658	310	348	626	6	620	267	335	10	5	0	3
20	St. Georgen am Reith . . . . .	394	192	202	367	4	363	144	208	9	1	0	1
21	St. Georgen am Ybbsfelde . . .	1.293	617	676	1.251	10	1.241	461	738	24	1	6	11
22	St. Pantaleon-Erla . . . . .	1.354	649	705	1.263	11	1.252	665	530	34	1	10	12
23	St. Peter i. d. Au . . . . .	2.786	1.316	1.470	2.617	26	2.591	612	1.900	42	3	15	19
24	St. Valentin . . . . .	6.219	2.872	3.347	5.848	67	5.781	3.712	1.712	130	35	108	84
25	Seitenstetten . . . . .	1.910	911	999	1.734	19	1.715	416	1.236	30	2	17	14
26	Sonntagberg . . . . .	3.207	1.475	1.732	2.929	47	2.882	1.930	792	51	53	27	29
27	Strengberg . . . . .	1.417	667	750	1.335	7	1.328	435	854	28	0	7	4
28	Viehdorf . . . . .	778	351	427	737	3	734	175	535	18	0	3	3
29	Wallsee-Sindelburg . . . . .	1.331	638	693	1.246	12	1.234	394	802	22	6	5	5
30	Weistrach . . . . .	1.368	658	710	1.272	12	1.260	248	963	31	0	5	13
31	Winklarn . . . . .	883	438	445	819	15	804	354	422	8	2	7	11
32	Wolfsbach . . . . .	1.126	546	580	1.041	6	1.035	181	825	14	1	6	8
33	Ybbsitz . . . . .	2.631	1.274	1.357	2.444	28	2.416	709	1.605	56	4	22	20
34	Zeillern . . . . .	1.010	486	524	951	13	938	196	717	11	0	4	10
<b>Politischer Bezirk</b>													
<b>Baden . . . . .</b>		<b>75.655</b>	<b>34.187</b>	<b>41.468</b>	<b>70.748</b>	<b>890</b>	<b>69.858</b>	<b>39.344</b>	<b>25.653</b>	<b>2.271</b>	<b>618</b>	<b>758</b>	<b>1.214</b>
1	Alland . . . . .	1.362	631	731	1.306	13	1.293	599	626	47	3	3	15
2	Altenmarkt a. d. Triesting . . .	1.246	591	655	1.176	14	1.162	492	623	22	15	2	8
3	Bad Vöslau . . . . .	7.220	3.196	4.024	6.701	93	6.608	3.739	2.331	267	39	89	143
4	Baden . . . . .	16.906	7.099	9.807	15.575	219	15.356	6.094	7.907	660	66	267	362
5	Berndorf . . . . .	5.913	2.601	3.312	5.519	77	5.442	3.634	1.473	152	73	46	64
6	Ebreichsdorf . . . . .	3.937	1.855	2.082	3.704	29	3.675	2.369	1.042	118	44	39	63
7	Enzesfeld-Lindabrunn . . . . .	2.385	1.117	1.268	2.241	26	2.215	1.551	507	49	59	18	31
8	Furth a. d. Triesting . . . . .	522	250	272	488	6	482	116	355	7	0	1	3
9	Heiligenkreuz . . . . .	767	368	399	715	17	698	264	400	8	1	9	16
10	Hernstein . . . . .	842	386	456	808	11	797	286	493	8	1	2	7
11	Hirtenberg . . . . .	1.456	648	808	1.387	15	1.372	1.028	284	38	4	8	10
12	Klausen-Leopoldsdorf . . . . .	784	377	407	737	2	735	369	353	5	2	3	3
13	Kottingbrunn . . . . .	2.965	1.414	1.551	2.810	37	2.773	1.900	690	76	20	26	61
14	Leobersdorf . . . . .	2.467	1.110	1.357	2.354	28	2.326	1.500	691	70	16	26	23
15	Mitterndorf a. d. Fischa . . . . .	642	308	334	595	4	591	417	134	18	9	5	8
16	Oberwaltersdorf . . . . .	1.340	632	708	1.281	14	1.267	898	314	24	5	8	18
17	Pfaffstätten . . . . .	1.791	824	967	1.612	23	1.589	780	701	59	2	12	35
18	Pottendorf . . . . .	3.705	1.722	1.983	3.491	42	3.449	2.111	1.105	66	72	44	51
19	Pottenstein . . . . .	1.948	874	1.074	1.827	31	1.796	1.040	603	45	54	14	40
20	Reisenberg . . . . .	751	367	384	704	9	695	353	294	22	6	5	15

NIEDERÖSTERREICH, Pol. Bez. Baden, Bruck a. d. Leitha, Gänserndorf

Lfd. Nr.	BUNDESLAND Politischer Bezirk Gemeinde	Wahlberechtigte			Stimmen			Von den gültigen Stimmen entfielen auf die					
		insgesamt	Männer	Frauen	abgegebene gültige und ungültige	ungültige	gültige	SPÖ	ÖVP	FPÖ	KPÖ	ALÖ	VGÖ
21	Schönau a. d. Triesting	887	416	471	850	11	839	559	220	36	7	7	10
22	Seibersdorf	727	353	374	685	5	680	237	417	20	0	2	4
23	Sooß	673	316	357	620	7	613	260	327	13	0	5	8
24	Steinfeld	3.279	1.492	1.787	3.064	38	3.026	1.974	877	72	24	21	58
25	Traiskirchen	8.615	4.067	4.548	8.106	89	8.017	5.283	2.154	304	74	76	126
26	Trumau	1.401	649	752	1.317	14	1.303	905	322	42	3	15	16
27	Weißbach a. d. Triesting	1.124	524	600	1.075	16	1.059	586	410	23	19	5	16
<b>Politischer Bezirk Bruck a. d. Leitha</b>		<b>27.008</b>	<b>12.586</b>	<b>14.422</b>	<b>25.539</b>	<b>325</b>	<b>25.214</b>	<b>13.409</b>	<b>10.700</b>	<b>548</b>	<b>157</b>	<b>135</b>	<b>265</b>
1	Au am Leithagebirge	576	279	297	535	5	530	173	342	11	1	2	1
2	Bad Deutsch-Altenburg	909	420	489	964	11	953	421	497	20	2	5	8
3	Bruck a. d. Leitha	5.360	2.451	2.909	5.022	61	4.961	3.012	1.737	110	18	30	54
4	Enzersdorf a. d. Fische	1.528	729	799	1.434	15	1.419	814	527	42	6	6	24
5	Göttlesbrunn-Arbesthal	789	375	414	733	7	726	217	476	20	2	2	9
6	Götzendorf a. d. Leitha	1.024	477	547	949	8	941	513	383	20	5	7	13
7	Hainburg a. d. Donau	4.350	1.909	2.441	4.155	49	4.106	2.029	1.801	99	91	23	63
8	Haslau-Maria Ellend	731	348	383	692	8	684	388	269	9	4	5	9
9	Höflein	658	311	347	620	21	599	197	384	9	2	3	4
10	Hof am Leithaberge	819	398	421	788	10	778	371	376	23	1	2	5
11	Hundsheim	416	194	222	397	3	394	216	173	3	1	1	0
12	Mannersdorf am Leitha- gebirge	2.748	1.300	1.448	2.625	49	2.576	1.939	548	47	5	9	28
13	Petronell-Carnuntum	882	430	452	836	7	829	461	341	13	4	8	2
14	Prellenkirchen	869	424	445	800	5	795	226	543	9	1	5	11
15	Rohrau	890	435	455	829	12	817	367	423	21	0	1	5
16	Scharndorf	679	311	368	638	7	631	251	364	7	1	2	6
17	Sommerein	1.090	543	547	990	12	978	598	336	28	6	8	2
18	Trautmannsdorf a. d. Leitha	1.673	784	889	1.567	27	1.540	727	737	45	4	10	17
19	Wolfsthal-Berg	1.017	468	549	965	8	957	489	443	12	3	6	4
<b>Politischer Bezirk Gänserndorf</b>		<b>55.340</b>	<b>25.919</b>	<b>29.421</b>	<b>51.777</b>	<b>550</b>	<b>51.227</b>	<b>25.478</b>	<b>23.154</b>	<b>1.310</b>	<b>250</b>	<b>385</b>	<b>650</b>
1	Aderklaa	129	61	68	120	0	120	9	103	2	0	0	6
2	Andlersdorf	87	44	43	81	0	81	23	47	8	0	2	1
3	Angern a. d. March	2.161	994	1.167	2.042	31	2.011	1.212	746	36	4	7	6
4	Auersthal	1.314	610	704	1.240	11	1.229	552	614	22	21	6	14
5	Bad Pirawarth	1.006	465	541	947	10	937	330	576	18	3	6	4
6	Deutsch-Wagram	3.596	1.630	1.966	3.332	26	3.306	1.831	1.210	129	20	44	72
7	Drösing	876	401	475	829	14	815	435	352	16	4	4	4
8	Dürnkrut	1.676	780	896	1.563	17	1.546	990	483	33	10	11	19
9	Ebenthal	549	255	294	499	6	493	234	243	8	0	4	4
10	Eckartsau	795	388	407	737	13	724	206	500	10	2	1	5
11	Engelhartstetten	1.235	600	635	1.165	5	1.160	565	557	22	5	5	6
12	Gänserndorf	3.743	1.764	1.979	3.454	35	3.419	1.784	1.390	116	19	43	67
13	Glinzensdorf	177	81	96	162	1	161	49	109	2	0	0	1
14	Groß-Enzersdorf	4.144	1.986	2.158	3.820	33	3.787	1.909	1.602	147	17	29	83
15	Groß-Schweinbarth	717	342	375	684	5	679	219	429	21	2	4	4
16	Großhofen	61	28	33	55	0	55	16	38	1	0	0	0
17	Haringsee	700	345	355	664	10	654	252	383	4	3	5	7
18	Hauskirchen	1.006	471	535	922	12	910	367	506	19	6	6	6
19	Hohenau a. d. March	2.426	1.136	1.290	2.295	42	2.253	1.623	557	39	3	18	13
20	Hohenruppersdorf	700	316	384	662	7	655	154	456	36	0	3	6
21	Jedenspeigen	842	405	437	811	9	802	363	420	12	1	2	4
22	Lassee	1.308	633	675	1.208	11	1.197	560	594	25	2	4	12
23	Leopoldsdorf im Marchfelde	1.587	738	849	1.503	16	1.487	997	417	31	3	12	27
24	Mannsdorf a. d. Donau	251	126	125	241	4	237	81	142	8	0	1	5
25	Marchegg	1.946	915	1.031	1.842	18	1.824	1.190	536	56	8	17	17
26	Markgrafneusiedl	482	238	244	454	2	452	250	184	13	0	1	4
27	Matzen-Raggendorf	1.752	802	950	1.657	16	1.641	731	816	45	6	16	27
28	Neusiedl a. d. Zaya	977	457	520	913	7	906	332	529	26	5	7	7
29	Obersiebenbrunn	872	416	456	820	11	809	470	309	17	1	7	5
30	Orth a. d. Donau	1.135	521	614	1.072	13	1.059	510	483	38	2	17	9
31	Palterndorf-Dobermannsdorf	998	457	541	939	15	924	379	509	24	2	5	5
32	Parbasdorf	100	49	51	96	0	96	0	91	1	0	2	2
33	Prottes	828	376	452	787	8	779	382	366	15	2	1	13
34	Raasdorf	293	135	158	279	1	278	108	157	6	2	3	2
35	Ringelsdorf-Niederabsdorf	1.142	531	611	1.099	15	1.084	623	438	12	3	4	4
36	Schönkirchen-Reyersdorf	1.043	501	542	972	2	970	476	449	18	3	6	18
37	Spannberg	1.193	541	652	1.120	6	1.114	390	691	14	4	5	10
38	Strasshof a. d. Nordbahn	3.610	1.740	1.870	3.303	41	3.262	2.179	793	109	65	37	79
39	Sulz im Weinviertel	882	403	479	825	13	812	205	578	14	1	3	11
40	Untersiebenbrunn	934	446	488	883	5	878	614	241	9	4	3	7
41	Weiden an der March	631	290	341	588	4	584	143	425	5	3	2	6
42	Weikendorf	1.162	552	610	1.071	10	1.061	483	508	34	3	16	17
43	Zistersdorf	4.274	1.950	2.324	4.021	45	3.976	1.252	2.577	89	11	16	31

NIEDERÖSTERREICH, Pol. Bez. Gmünd, Hollabrunn, Horn

Lfd. Nr.	BUNDESLAND Politischer Bezirk Gemeinde	Wahlberechtigte			Stimmen			Von den gültigen Stimmen entfielen auf die					
		ins-gesamt	Männer	Frauen	abgegebene gültige und un-gültige	un-gültige	gültige	SPÖ	ÖVP	FPÖ	KPÖ	ALÖ	VGÖ
<b>Politischer Bezirk Gmünd</b>		<b>31.549</b>	<b>14.605</b>	<b>16.944</b>	<b>29.126</b>	<b>413</b>	<b>28.713</b>	<b>14.454</b>	<b>13.018</b>	<b>784</b>	<b>78</b>	<b>165</b>	<b>214</b>
1	Amaliendorf-Aalfang	869	413	456	828	12	816	608	173	18	3	6	8
2	Brand-Nagelberg	1.648	751	897	1.556	18	1.538	1.185	309	21	3	8	12
3	Eggern	593	279	314	545	8	537	253	258	21	1	0	4
4	Eisgarn	610	279	331	562	5	557	224	316	12	0	2	3
5	Gmünd	4.949	2.190	2.759	4.624	69	4.555	2.662	1.660	146	16	25	46
6	Großdietmanns	1.565	756	809	1.382	19	1.363	528	791	20	6	4	14
7	Großpertholz	1.253	580	673	1.140	11	1.129	535	558	22	4	5	5
8	Großschönau	857	414	443	754	7	747	162	556	16	4	3	6
9	Harbach	510	254	256	563	4	559	247	287	16	0	1	8
10	Haugschlag	423	193	230	392	2	390	183	185	13	1	5	3
11	Heidenreichstein	3.914	1.780	2.134	3.594	53	3.541	1.931	1.459	69	12	42	28
12	Hoheneich	1.155	551	604	1.075	23	1.052	460	550	26	2	8	6
13	Kirchberg am Walde	1.570	745	825	1.459	24	1.435	524	861	31	1	8	10
14	Litschau	2.290	1.060	1.230	2.034	21	2.013	976	871	135	9	12	10
15	Reingers	572	265	307	518	8	510	164	329	13	1	1	2
16	St. Martin	869	429	440	767	8	759	301	434	18	1	3	2
17	Schrems	4.288	1.967	2.321	4.019	77	3.942	2.480	1.318	87	12	20	25
18	Unserfrau-Altweitra	694	342	352	642	8	634	188	432	6	0	3	5
19	Waldenstein	739	366	373	699	11	688	145	527	10	0	1	5
20	Weitra	2.181	991	1.190	1.973	25	1.948	698	1.144	84	2	8	12
<b>Politischer Bezirk Hollabrunn</b>		<b>35.926</b>	<b>16.287</b>	<b>19.639</b>	<b>33.584</b>	<b>395</b>	<b>33.189</b>	<b>11.254</b>	<b>20.214</b>	<b>1.174</b>	<b>89</b>	<b>157</b>	<b>301</b>
1	Alberndorf im Pulkautal	438	214	224	411	7	404	184	195	21	2	0	2
2	Göllersdorf	1.719	796	923	1.593	13	1.580	488	1.004	57	3	12	16
3	Grabern	902	407	495	834	9	825	173	620	19	2	6	5
4	Guntersdorf	765	334	431	731	13	718	200	488	24	1	5	0
5	Hadres	1.373	621	752	1.264	6	1.258	456	728	68	1	1	4
6	Hardegg	1.315	603	712	1.206	8	1.198	405	767	15	1	1	9
7	Haugsdorf	1.370	629	741	1.273	5	1.268	507	625	116	4	6	10
8	Heldenberg	789	383	406	743	8	735	191	504	33	0	2	5
9	Hohenwarth-Mühlbach am Manhartsbach	1.013	447	566	936	14	922	233	666	13	0	3	7
10	Hollabrunn	7.330	3.287	4.043	7.026	98	6.928	2.379	4.141	219	44	44	101
11	Mailberg	489	223	266	464	5	459	210	221	20	3	0	5
12	Maissau	1.357	623	734	1.247	7	1.240	445	759	18	2	13	3
13	Nappersdorf-Kammersdorf	957	429	528	875	15	860	183	628	26	0	8	15
14	Pernersdorf	843	390	453	796	5	791	323	426	28	5	6	3
15	Pulkau	1.236	553	683	1.144	19	1.125	357	727	27	2	5	7
16	Ravelsbach	1.154	532	622	1.071	13	1.058	363	656	22	6	3	8
17	Retz	3.174	1.409	1.765	2.915	37	2.878	1.031	1.684	98	4	21	40
18	Retzbach	897	398	499	843	8	835	241	567	21	2	2	2
19	Schrattenthal	681	310	371	640	7	633	224	384	19	0	0	6
20	Seefeld-Kadolz	823	368	455	760	9	751	422	307	16	1	0	5
21	Sitzendorf a. d. Schmida	1.640	754	886	1.522	17	1.505	351	1.106	32	1	5	10
22	Wullersdorf	1.639	753	886	1.515	12	1.503	439	861	187	2	4	10
23	Zellerndorf	1.848	818	1.030	1.718	39	1.679	727	892	35	3	5	17
24	Ziersdorf	2.174	1.006	1.168	2.057	21	2.036	722	1.258	40	0	5	11
<b>Politischer Bezirk Horn</b>		<b>24.558</b>	<b>11.322</b>	<b>13.236</b>	<b>22.797</b>	<b>281</b>	<b>22.516</b>	<b>7.314</b>	<b>14.175</b>	<b>649</b>	<b>48</b>	<b>131</b>	<b>199</b>
1	Altenburg	498	243	255	448	4	444	127	301	9	1	2	4
2	Brunn an der Wild	616	282	334	565	3	562	93	452	11	0	2	4
3	Burgschleinitz-Kühnring	885	409	476	811	2	809	233	560	9	0	7	0
4	Drosendorf-Zissersdorf	1.189	542	647	1.079	14	1.065	354	626	68	3	6	8
5	Eggenburg	2.614	1.156	1.458	2.430	31	2.399	1.098	1.163	74	2	28	34
6	Gars am Kamp	2.758	1.244	1.514	2.495	22	2.473	989	1.347	74	10	23	30
7	Geras	1.181	542	639	1.101	14	1.087	234	816	19	6	5	7
8	Horn	4.646	2.088	2.558	4.447	88	4.359	1.520	2.559	170	9	35	66
9	Irnfriz	1.065	522	543	979	10	969	249	697	16	0	1	6
10	Japons	623	296	327	551	9	542	87	443	8	1	2	1
11	Langau	750	351	399	661	8	653	244	366	33	0	4	6
12	Meiseldorf	687	324	363	639	2	637	223	399	7	2	3	3
13	Pernegg	581	274	307	536	4	532	118	396	13	3	0	2
14	Röhrenbach	497	242	255	450	4	446	59	375	10	0	1	1
15	Röschitz	828	373	455	766	6	760	250	479	25	0	1	5
16	Rosenburg-Mold	720	341	379	696	7	689	231	416	31	3	2	6
17	St. Bernhard-Frauenhofen	836	394	442	780	11	769	150	599	16	1	2	1
18	Sigmundsherberg	1.437	673	764	1.352	15	1.337	641	657	29	4	1	5
19	Straning-Grafenberg	671	319	352	622	9	613	190	405	8	2	2	6
20	Weitersfeld	1.476	707	769	1.389	18	1.371	224	1.119	19	1	4	4

**NIEDERÖSTERREICH, Pol. Bez. Korneuburg, Krems (Land), Lilienfeld**

Lfd. Nr.	BUNDESLAND Politischer Bezirk Gemeinde	Wahlberechtigte			Stimmen			Von den gültigen Stimmen entfielen auf die					
		insgesamt	Männer	Frauen	abgegebene gültige und ungültige	ungültige	gültige	SPÖ	ÖVP	FPÖ	KPÖ	ALÖ	VGÖ
<b>Politischer Bezirk Korneuburg</b>		<b>41.028</b>	<b>18.927</b>	<b>22.101</b>	<b>37.987</b>	<b>424</b>	<b>37.563</b>	<b>16.399</b>	<b>18.531</b>	<b>1.396</b>	<b>265</b>	<b>298</b>	<b>674</b>
1	Bisamberg	2.262	1.055	1.207	2.022	27	1.995	694	1.134	80	9	17	61
2	Enzersfeld	805	383	422	762	9	753	315	404	17	1	3	13
3	Ernstbrunn	2.140	1.003	1.137	1.966	12	1.954	683	1.195	46	1	13	16
4	Großmugl	1.060	495	565	1.011	10	1.001	148	815	18	1	10	9
5	Großrußbach	1.091	511	580	989	8	981	220	712	27	1	7	14
6	Hagenbrunn	761	351	410	678	5	673	261	386	15	1	3	7
7	Harmannsdorf	2.132	987	1.145	1.997	20	1.977	658	1.211	84	5	10	9
8	Hausleiten	1.748	815	933	1.634	12	1.622	514	1.043	37	2	7	19
9	Korneuburg	6.495	2.980	3.515	5.948	64	5.884	3.015	2.373	229	92	47	128
10	Langenzersdorf	4.097	1.857	2.240	3.695	37	3.658	1.465	1.720	298	20	46	109
11	Leitzersdorf	716	342	374	675	10	665	181	453	17	2	3	9
12	Leobendorf	2.202	1.036	1.166	2.030	25	2.005	860	1.041	48	5	17	34
13	Niederhollabrunn	910	428	482	862	12	850	202	619	13	0	3	13
14	Rußbach	859	398	461	822	5	817	230	543	35	3	2	4
15	Sierndorf	1.843	853	990	1.731	21	1.710	530	1.112	40	1	14	13
16	Spillern	985	474	511	911	14	897	562	278	26	7	10	14
17	Stetteldorf am Wagram	664	311	353	630	2	628	205	397	13	0	1	12
18	Stetten	627	300	327	606	10	596	322	251	9	1	6	7
19	Stockerau	9.631	4.348	5.283	9.018	121	8.897	5.334	2.844	344	113	79	183
<b>Politischer Bezirk Krems (Land)</b>		<b>37.215</b>	<b>17.220</b>	<b>19.995</b>	<b>34.485</b>	<b>382</b>	<b>34.103</b>	<b>12.675</b>	<b>19.717</b>	<b>1.050</b>	<b>84</b>	<b>208</b>	<b>369</b>
1	Aggsbach	509	235	274	494	8	486	271	201	6	0	3	5
2	Albrechtsberg a. d. Großen Krems	839	397	442	785	13	772	306	440	18	1	1	6
3	Bergern im Dunkelsteinerwald	839	387	452	813	11	802	307	478	6	0	4	7
4	Dürnstein	683	324	359	666	3	663	230	397	30	1	1	4
5	Etsdorf-Haitzendorf	1.903	880	1.023	1.762	10	1.752	668	1.001	40	3	13	27
6	Furth bei Göttweig	1.673	775	898	1.551	23	1.528	759	666	61	6	13	23
7	Gedersdorf	1.183	568	615	1.141	15	1.126	516	551	29	2	13	15
8	Gröhl	2.691	1.240	1.451	2.451	35	2.416	775	1.521	71	4	26	19
9	Hadersdorf-Kammern	1.148	536	612	1.054	7	1.047	525	469	35	1	1	16
10	Jaidhof	761	344	417	678	6	672	134	514	13	1	6	4
11	Krumau am Kamp	639	298	341	591	3	588	170	403	7	2	1	5
12	Langenlois	4.839	2.173	2.666	4.479	60	4.419	1.617	2.459	264	7	30	42
13	Lengenfeld	816	367	449	761	5	756	263	450	21	1	4	17
14	Lichtenau im Waldviertel	1.519	728	791	1.362	8	1.354	329	993	17	0	8	7
15	Maria Laach am Jauerling	661	319	342	603	6	597	123	459	8	0	0	7
16	Mautern a. d. Donau	2.129	969	1.160	1.965	23	1.942	804	1.012	72	8	20	26
17	Mühdorf	1.044	486	558	979	12	967	396	526	29	1	1	14
18	Paudorf	1.468	683	785	1.387	9	1.378	794	513	39	10	10	12
19	Rastendorf	967	463	504	913	19	894	229	626	22	1	8	8
20	Rohrendorf bei Krems	950	438	512	891	1	890	415	430	26	2	4	13
21	Rosatz	832	378	454	761	11	750	284	434	26	2	0	4
22	St. Leonhard am Hornerwald	918	427	491	819	15	804	200	577	11	5	5	6
23	Schönberg am Kamp	1.440	649	791	1.287	12	1.275	420	791	39	3	8	14
24	Senftenberg	1.472	672	800	1.364	16	1.348	644	660	18	7	5	14
25	Spitz	1.389	642	747	1.280	10	1.270	430	777	38	3	4	18
26	Straß im Straßertale	1.007	484	523	934	8	926	277	599	34	6	2	8
27	Stratzing-Droß	770	366	404	717	5	712	234	440	22	1	5	10
28	Weinzierl am Walde	974	470	504	895	9	886	189	668	20	1	3	5
29	Weißkirchen i. d. Wachau	1.152	522	630	1.102	19	1.083	366	662	28	5	9	13
<b>Politischer Bezirk Lilienfeld</b>		<b>19.816</b>	<b>9.293</b>	<b>10.523</b>	<b>18.676</b>	<b>267</b>	<b>18.409</b>	<b>9.909</b>	<b>7.333</b>	<b>448</b>	<b>306</b>	<b>161</b>	<b>252</b>
1	Annaberg	666	311	355	632	11	621	216	378	23	0	4	0
2	Eschenau	680	325	355	618	11	607	187	395	10	4	3	8
3	Hainfeld	2.653	1.238	1.415	2.487	37	2.450	1.345	977	68	13	21	26
4	Hohenberg	1.326	603	723	1.237	23	1.214	789	324	24	47	11	19
5	Kaumberg	583	285	298	544	1	543	163	342	31	5	1	1
6	Kleinzell	636	309	327	603	2	601	201	373	17	2	3	5
7	Lilienfeld	2.235	1.027	1.208	2.165	31	2.134	1.045	934	48	23	24	60
8	Mitterbach am Erlaufsee	473	220	253	444	6	438	151	269	12	1	0	5
9	Ramsau	571	277	294	532	4	528	199	306	13	1	5	4
10	Rohrbach a. d. Gölsen	1.008	464	544	943	14	929	473	427	9	2	5	13
11	St. Aegydt am Neuwalde	2.132	1.003	1.129	2.019	39	1.980	1.320	526	50	48	17	19
12	St. Veit a. d. Gölsen	2.617	1.259	1.358	2.475	34	2.441	1.324	964	57	33	22	41
13	Traisen	2.686	1.241	1.445	2.450	33	2.417	1.734	440	47	124	35	37
14	Türnitz	1.550	731	819	1.527	21	1.506	762	678	39	3	10	14

NIEDERÖSTERREICH, Pol. Bez. Melk, Mistelbach

Lfd. Nr.	BUNDESLAND Politischer Bezirk Gemeinde	Wahlberechtigte			Stimmen			Von den gültigen Stimmen entfielen auf die					
		ins-gesamt	Männer	Frauen	abgegebene gültige und un-gültige	un-gültige	gültige	SPÖ	ÖVP	FPÖ	KPÖ	ALÖ	VGÖ
<b>Politischer Bezirk Melk</b>		<b>49.433</b>	<b>23.354</b>	<b>26.079</b>	<b>46.030</b>	<b>607</b>	<b>45.423</b>	<b>18.744</b>	<b>24.697</b>	<b>1.078</b>	<b>131</b>	<b>299</b>	<b>474</b>
1	Artstetten-Pöbring	806	391	415	735	9	726	203	505	12	2	4	0
2	Bergland	1.045	504	541	982	6	976	268	688	12	0	3	5
3	Bischofstetten	736	368	368	705	9	696	271	408	10	2	2	3
4	Blindenmarkt	1.472	691	781	1.358	20	1.338	522	763	18	2	9	24
5	Dorfstetten	406	185	221	378	0	378	161	210	4	0	2	1
6	Dunkelsteinerwald	1.344	670	674	1.288	18	1.270	373	844	33	3	9	8
7	Emmersdorf a. d. Donau	1.046	506	540	973	12	961	373	550	17	2	11	8
8	Erlauf	733	353	380	697	9	688	300	356	11	6	6	9
9	Golling a. d. Erlauf	1.105	502	603	1.047	10	1.037	867	131	19	6	4	10
10	Hofamt Priel	1.069	530	539	1.004	16	988	438	523	9	4	6	8
11	Hürm	1.078	532	546	1.002	9	993	191	773	13	1	5	10
12	Kilb	1.617	775	842	1.513	21	1.492	348	1.096	20	0	5	23
13	Kirnborg a. d. Mank	605	301	304	582	5	577	47	519	6	0	3	2
14	Klein-Pöchlarn	634	295	339	591	11	580	339	219	14	2	4	2
15	Krummnußbaum	912	418	494	867	13	854	431	370	35	3	7	8
16	Leiben	906	419	487	837	14	823	454	327	20	1	6	15
17	Loosdorf	2.302	1.072	1.230	2.159	29	2.130	1.252	773	50	10	19	26
18	Mank	1.835	856	979	1.708	20	1.688	413	1.201	39	2	13	20
19	Marbach a. d. Donau	1.114	524	590	1.023	5	1.018	550	409	35	4	5	15
20	Maria Taferl	515	254	261	502	3	499	231	254	8	1	0	5
21	Melk	3.721	1.690	2.031	3.501	50	3.451	1.342	1.913	104	7	30	55
22	Münichreith-Laimbach	1.085	532	553	1.004	6	998	393	582	13	2	7	1
23	Neumarkt a. d. Ybbs	1.232	591	641	1.145	25	1.120	605	463	32	4	5	11
24	Nöchling	572	289	283	541	6	535	180	324	18	1	6	6
25	Persenbeug-Gottdorf	1.394	657	737	1.291	19	1.272	760	457	22	3	11	19
26	Petzenkirchen	817	385	432	748	11	737	440	266	17	1	8	5
27	Pöchlarn	2.650	1.193	1.457	2.415	44	2.371	1.279	951	76	12	20	33
28	Pöggstall	1.922	924	998	1.746	18	1.728	579	1.097	25	2	11	14
29	Raxendorf	744	360	384	704	13	691	191	490	9	1	0	0
30	Ruprechtshofen	1.332	636	696	1.264	6	1.258	275	942	18	2	10	11
31	St. Leonhard am Forst	2.012	935	1.077	1.870	20	1.850	537	1.200	80	2	9	22
32	St. Martin -Karlsbach	1.040	487	553	986	9	977	390	554	15	2	7	9
33	St. Oswald	747	371	376	681	5	676	150	472	45	0	3	6
34	Schönbühel-Aggsbach	696	326	370	639	15	624	289	299	20	7	8	1
35	Schöllach	585	295	290	547	11	536	230	298	4	3	1	0
36	Texingtal	939	460	479	862	9	853	97	724	13	6	6	7
37	Weiten	797	380	417	736	9	727	223	478	19	0	3	4
38	Ybbs a. d. Donau	3.774	1.710	2.064	3.474	61	3.413	2.005	1.203	102	23	30	50
39	Yspertal	1.257	602	655	1.149	22	1.127	465	601	50	1	0	10
40	Zelking-Matzleinsdorf	838	386	452	776	9	767	282	464	11	1	1	8
<b>Politischer Bezirk Mistelbach</b>		<b>51.173</b>	<b>23.488</b>	<b>27.685</b>	<b>47.986</b>	<b>559</b>	<b>47.427</b>	<b>16.734</b>	<b>28.542</b>	<b>1.383</b>	<b>83</b>	<b>259</b>	<b>426</b>
1	Altlichtenwarth	667	309	358	624	8	616	206	397	10	1	0	2
2	Asparn a. d. Zaya	1.213	557	656	1.132	9	1.123	439	593	81	2	0	8
3	Bernhardsthal	1.619	721	898	1.520	23	1.497	671	783	27	3	2	11
4	Bockfließ	817	359	458	779	11	768	275	473	12	0	3	5
5	Drasenhofen	1.009	451	558	947	8	939	192	727	14	2	1	3
6	Falkenstein	897	425	472	855	5	850	124	702	11	1	6	6
7	Fallbach	657	302	355	598	11	587	125	450	8	1	3	0
8	Gartenbrunn	1.025	473	552	956	8	948	136	774	33	0	3	2
9	Gaweinstal	2.049	948	1.101	1.883	18	1.865	564	1.242	39	0	8	12
10	Gnadendorf	914	441	473	850	16	834	156	648	27	1	2	0
11	Groß-Engersdorf	949	435	514	886	10	876	382	465	14	0	6	9
12	Großebersdorf	1.121	514	607	1.053	15	1.038	278	725	18	0	4	13
13	Großharras	1.014	465	549	950	6	944	311	594	22	2	10	5
14	Großkrut	1.282	582	700	1.196	14	1.182	397	746	25	0	4	10
15	Hausbrunn	786	351	435	748	9	739	449	264	22	0	0	4
16	Herrnbaumgarten	825	384	441	773	4	769	159	582	24	2	2	0
17	Hochleithen	728	344	384	689	8	681	266	396	10	2	3	4
18	Kreuttal	793	348	445	763	5	758	325	399	21	4	3	6
19	Kreuzstetten	855	396	459	800	5	795	286	463	30	2	1	13
20	Laa a. d. Thaya	4.614	2.063	2.551	4.316	50	4.266	1.970	2.066	159	8	22	41
21	Ladendorf	1.416	654	762	1.340	13	1.327	504	695	115	2	2	9
22	Mistelbach	7.259	3.276	3.983	6.978	102	6.876	2.684	3.787	247	15	43	100
23	Neudorf bei Staatz	982	468	514	896	9	887	317	545	15	2	2	6
24	Niederleis	498	236	262	470	4	466	173	276	13	0	0	4
25	Pillichsdorf	783	367	416	747	6	741	206	485	19	0	19	12
26	Poysdorf	4.125	1.909	2.216	3.842	48	3.794	1.017	2.624	101	9	11	32
27	Rabensburg	963	449	514	911	8	903	694	175	17	11	3	3
28	Schrattenberg	779	366	413	733	10	723	123	584	12	2	0	2

NIEDERÖSTERREICH, Pol. Bez. Mistelbach, Mödling, Neunkirchen

Lfd. Nr.	BUNDESLAND Politischer Bezirk Gemeinde	Wahlberechtigte			Stimmen			Von den gültigen Stimmen entfielen auf die					
		insgesamt	Männer	Frauen	abgegebene gültige und ungültige	ungültige	gültige	SPÖ	ÖVP	FPÖ	KPÖ	ALÖ	VGÖ
29	Staatz	1.397	641	756	1.295	21	1.274	410	816	37	0	3	8
30	Stronsdorf	1.264	586	678	1.185	7	1.178	238	901	29	4	5	1
31	Ulrichskirchen-Schleinbach	1.524	702	822	1.430	18	1.412	669	679	36	4	9	15
32	Wildendürnbach	1.240	576	664	1.148	11	1.137	253	857	17	0	3	7
33	Wilfersdorf	1.400	666	734	1.300	22	1.278	516	712	29	0	8	13
34	Wolkersdorf	3.709	1.724	1.985	3.393	37	3.356	1.219	1.917	89	3	68	60
<b>Politischer Bezirk Mödling</b>		<b>65.045</b>	<b>29.287</b>	<b>35.758</b>	<b>58.657</b>	<b>701</b>	<b>57.956</b>	<b>25.374</b>	<b>26.702</b>	<b>2.844</b>	<b>456</b>	<b>925</b>	<b>1.655</b>
1	Achau	643	302	341	619	5	614	381	195	11	0	12	15
2	Biedermannsdorf	1.358	649	709	1.234	12	1.222	411	692	58	3	12	46
3	Breitenfurt bei Wien	2.638	1.233	1.405	2.353	24	2.329	1.001	1.080	128	10	38	72
4	Brunn am Gebirge	5.734	2.564	3.170	5.132	69	5.063	2.424	2.080	220	129	85	125
5	Gaaden	667	307	360	622	2	620	299	290	12	10	4	5
6	Gießhübl	887	412	475	772	5	767	239	467	26	3	10	22
7	Gumpoldskirchen	2.141	939	1.202	1.922	20	1.902	798	868	176	7	17	36
8	Guntramsdorf	4.385	2.021	2.364	4.122	43	4.079	2.541	1.189	225	17	31	76
9	Hennersdorf	651	304	347	595	2	593	361	196	23	3	4	6
10	Hinterbrühl	2.373	1.020	1.353	2.096	15	2.081	626	1.251	92	9	45	58
11	Kaltenleutgeben	1.708	795	913	1.573	5	1.568	878	554	47	19	32	38
12	Laab im Walde	433	181	252	415	6	409	155	226	12	0	8	8
13	Laxenburg	1.363	569	794	1.248	16	1.232	439	689	56	5	10	33
14	Maria Enzersdorf am Gebirge	5.996	2.798	3.198	5.325	51	5.274	1.250	3.411	276	16	113	208
15	Mödling	13.814	5.904	7.910	12.342	190	12.152	5.239	5.553	658	100	212	390
16	Münchendorf	786	384	402	750	10	740	427	274	19	3	11	6
17	Perchtoldsdorf	9.840	4.400	5.440	8.772	113	8.659	2.918	4.789	473	25	138	316
18	Vösendorf	2.673	1.221	1.452	2.460	38	2.422	1.690	543	60	66	16	47
19	Wiener Neudorf	5.857	2.760	3.097	5.260	65	5.195	2.875	1.806	251	16	115	132
20	Wienerwald	1.098	524	574	1.045	10	1.035	422	549	21	15	12	16
<b>Politischer Bezirk Neunkirchen</b>		<b>61.642</b>	<b>28.197</b>	<b>33.445</b>	<b>58.515</b>	<b>815</b>	<b>57.700</b>	<b>32.724</b>	<b>22.000</b>	<b>1.204</b>	<b>532</b>	<b>535</b>	<b>705</b>
1	Altendorf	175	91	84	168	5	163	42	121	0	0	0	0
2	Aspang-Markt	1.573	691	882	1.479	11	1.468	637	751	43	0	11	26
3	Aspangberg-St. Peter	1.421	694	727	1.335	16	1.319	471	815	20	1	1	11
4	Breitenau	766	354	412	727	9	718	473	221	10	1	6	7
5	Breitenstein	296	149	147	308	1	307	170	129	5	0	0	3
6	Buchbach	219	107	112	207	4	203	109	85	4	0	1	4
7	Edlitz	682	331	351	657	3	654	222	407	15	2	0	8
8	Enzenreith	1.316	606	710	1.225	24	1.201	732	409	32	2	11	15
9	Feistritz am Wechsel	730	357	373	700	6	694	226	458	6	1	1	2
10	Gloggnitz	4.754	2.080	2.674	4.426	59	4.367	2.718	1.408	124	20	44	53
11	Grafenbach-St. Valentin	1.499	695	804	1.452	35	1.417	914	440	31	4	12	16
12	Grimmenstein	937	430	507	1.006	16	990	507	450	13	4	5	11
13	Grünbach am Schneeberg	1.899	860	1.039	1.799	19	1.780	1.216	442	31	60	12	19
14	Kirchberg am Wechsel	1.610	736	874	1.487	14	1.473	395	1.009	34	3	9	23
15	Mönichkirchen	528	262	266	555	8	547	153	373	9	2	0	10
16	Natschbach-Loipersbach	723	357	366	676	12	664	210	417	14	3	7	13
17	Neunkirchen	7.816	3.420	4.396	7.568	115	7.453	4.656	2.242	188	143	115	109
18	Otterthal	1.009	493	516	933	24	909	313	564	15	7	2	8
19	Payerbach	1.767	778	989	1.649	27	1.622	953	600	38	2	15	14
20	Pitten	1.860	850	1.010	1.746	16	1.730	969	658	48	2	10	43
21	Prigglitz	353	165	188	327	9	318	134	168	7	3	3	3
22	Puchberg am Schneeberg	2.310	1.072	1.238	2.217	32	2.185	1.255	844	40	10	15	21
23	Reichenau a. d. Rax	2.589	1.162	1.427	2.462	39	2.423	1.393	894	76	13	22	25
24	St. Corona am Wechsel	239	109	130	222	4	218	15	191	9	0	1	2
25	St. Egyden am Steinfeld	1.136	556	580	1.051	14	1.037	502	491	22	3	10	9
26	Scheiblingkirchen-Thernberg	1.243	572	671	1.178	12	1.166	317	805	22	1	11	10
27	Schottwien	509	231	278	471	2	469	211	237	13	0	1	7
28	Schrattenbach	284	137	147	261	2	259	96	149	7	5	0	2
29	Schwarzau am Steinfeld	988	454	534	937	19	918	539	338	20	3	5	13
30	Schwarzau im Gebirge	661	311	350	600	10	590	353	220	11	2	4	0
31	Seebenstein	757	349	408	705	2	703	425	233	15	3	9	18
32	Serming	575	251	324	577	6	571	302	239	20	1	1	8
33	Ternitz	11.781	5.353	6.428	11.161	159	11.002	8.253	2.109	177	199	129	135
34	Thomasberg	862	418	444	795	9	786	275	494	9	0	3	5
35	Vöstenhof	117	56	61	112	1	111	48	60	2	1	0	0
36	Warth	1.024	483	541	977	6	971	321	603	12	5	23	7
37	Wartmannstetten	904	429	475	852	14	838	318	489	8	6	8	9
38	Willendorf	509	236	273	485	3	482	269	189	10	3	2	9
39	Wimpassing	1.411	627	784	1.331	21	1.310	983	253	25	16	17	16
40	Würflach	926	448	478	861	16	845	451	364	12	1	9	8
41	Zöbern	884	437	447	830	11	819	178	631	7	0	0	3

NIEDERÖSTERREICH, Pol. Bez. St. Pölten (Land), Scheibbs, Tulln

Lfd. Nr.	BUNDESLAND Politischer Bezirk Gemeinde	Wahlberechtigte			Stimmen			Von den gültigen Stimmen entfielen auf die					
		ins-gesamt	Männer	Frauen	abgegebene gültige und ungültige	un-gültige	gültige	SPÖ	ÖVP	FPÖ	KPÖ	ALÖ	VGÖ
<b>Politischer Bezirk St. Pölten (Land)</b>		<b>57.314</b>	<b>26.910</b>	<b>30.404</b>	<b>53.149</b>	<b>777</b>	<b>52.372</b>	<b>23.342</b>	<b>26.267</b>	<b>1.411</b>	<b>191</b>	<b>354</b>	<b>807</b>
1	Altlenzbach	1.404	667	737	1.282	15	1.267	562	629	37	2	18	19
2	Asperhofen	1.062	519	543	992	11	981	222	717	26	1	5	10
3	Böheimkirchen	2.824	1.355	1.469	2.625	47	2.578	976	1.438	70	3	26	65
4	Brand-Laaben	746	351	395	670	5	665	192	451	14	1	2	5
5	Eichgraben	2.129	1.012	1.117	1.790	18	1.772	821	787	75	3	16	70
6	Frankenfels	1.337	666	671	1.267	12	1.255	454	781	12	1	4	3
7	Gerersdorf	552	282	270	524	6	518	163	343	4	2	1	5
8	Grünau	1.391	668	723	1.294	18	1.276	461	785	13	0	4	13
9	Hafnerbach	977	467	510	935	10	925	340	548	14	4	9	10
10	Haunoldstein	540	260	280	508	3	505	250	229	13	1	5	7
11	Herzogenburg	5.210	2.337	2.873	4.838	81	4.757	2.883	1.536	183	42	47	66
12	Inzersdorf-Getzersdorf	833	391	442	782	8	774	358	392	13	1	5	5
13	Kapelln	767	368	399	726	6	720	175	526	10	1	2	6
14	Karlstetten	1.165	562	603	1.108	18	1.090	455	594	22	1	2	16
15	Kasten bei Böheimkirchen	1.219	552	667	1.115	10	1.105	324	737	18	3	10	13
16	Kirchberg a. d. Pielach	1.986	966	1.020	1.827	30	1.797	705	998	68	7	5	14
17	Kirchstetten	992	441	551	918	9	909	367	510	16	5	5	6
18	Loich	433	211	222	418	4	414	160	241	5	0	3	5
19	Maria-Anzbach	1.543	673	870	1.369	23	1.346	473	777	39	9	11	37
20	Markersdorf-Haindorf	1.104	523	581	1.045	11	1.034	409	574	20	2	5	24
21	Michelbach	458	214	244	433	11	422	74	330	15	1	1	1
22	Neidling	800	384	416	755	25	730	309	380	18	3	9	11
23	Neulengbach	4.172	1.900	2.272	3.750	46	3.704	1.564	1.910	111	9	32	78
24	Neustift-Innermanzing	604	277	327	532	11	521	231	273	7	0	1	9
25	Nußdorf ob d. Traisen	951	457	494	901	12	889	364	487	25	1	4	8
26	Ober-Grafendorf	3.084	1.445	1.639	2.879	45	2.834	1.583	1.130	54	15	10	42
27	Obritzberg-Rust	1.425	693	732	1.350	15	1.335	326	922	63	2	9	13
28	Prinzersdorf	857	406	451	823	12	811	366	409	15	2	4	15
29	Phyra	2.053	977	1.076	1.928	25	1.903	622	1.195	46	4	14	22
30	Rabenstein a. d. Pielach	1.575	736	839	1.469	28	1.441	645	706	67	5	7	11
31	St. Margarethen a. d. Sierning	636	313	323	609	4	605	156	431	9	2	3	4
32	Schwarzenbach a. d. Pielach	324	148	176	309	8	301	116	179	5	0	0	1
33	Statzendorf	851	392	459	804	18	786	447	312	12	0	6	9
34	Traismauer	3.735	1.746	1.989	3.446	48	3.398	2.015	1.187	86	31	17	62
35	Weinburg	746	361	385	723	12	711	402	271	19	5	4	10
36	Weißkirchen a. d. Pirsch- ling	831	402	429	772	13	759	163	562	21	1	3	9
37	Wilhelmsburg	4.556	2.092	2.464	4.303	73	4.230	2.579	1.403	99	20	41	88
38	Wölbling	1.442	696	746	1.330	26	1.304	630	587	67	1	4	15
<b>Politischer Bezirk Scheibbs</b>		<b>26.946</b>	<b>12.781</b>	<b>14.165</b>	<b>25.138</b>	<b>277</b>	<b>24.861</b>	<b>9.042</b>	<b>14.812</b>	<b>538</b>	<b>54</b>	<b>181</b>	<b>234</b>
1	Gaming	2.818	1.350	1.468	2.599	39	2.560	1.623	823	67	4	13	30
2	Göstling a. d. Ybbs	1.438	685	753	1.357	9	1.348	570	734	35	1	1	7
3	Gresten	1.239	581	658	1.136	10	1.126	600	477	26	1	8	14
4	Gresten-Land	951	481	470	882	8	874	166	690	8	0	2	8
5	Lunz am See	1.536	718	818	1.398	15	1.383	673	646	38	3	10	13
6	Oberndorf a. d. Melk	1.849	923	926	1.756	13	1.743	262	1.444	10	2	13	12
7	Puchenstuben	261	118	143	236	1	235	102	122	3	1	1	6
8	Purgstall a. d. Erlauf	3.385	1.593	1.792	3.140	34	3.106	977	1.978	65	9	40	37
9	Randegg	1.187	589	598	1.107	13	1.094	159	899	18	0	4	14
10	Reinsberg	523	255	268	489	5	484	84	390	5	0	3	2
11	St. Anton a. d. Jeßnitz	805	394	411	773	13	760	248	503	7	0	0	2
12	St. Georgen a. d. Leys	707	349	358	652	8	644	104	526	8	3	1	2
13	Scheibbs	3.208	1.443	1.765	3.076	37	3.039	1.125	1.742	97	5	35	35
14	Steinakirchen am Forst	1.447	680	767	1.345	10	1.335	252	1.043	31	1	4	4
15	Wang	687	330	357	640	11	629	170	439	14	3	0	3
16	Wieselburg	2.168	977	1.191	2.008	23	1.985	1.132	734	62	6	32	19
17	Wieselburg-Land	1.911	917	994	1.777	21	1.756	685	997	31	15	9	19
18	Wolfpassing	826	398	428	767	7	760	110	625	13	0	5	7
<b>Politischer Bezirk Tulln</b>		<b>38.177</b>	<b>17.759</b>	<b>20.418</b>	<b>35.627</b>	<b>426</b>	<b>35.201</b>	<b>14.277</b>	<b>18.475</b>	<b>1.283</b>	<b>156</b>	<b>255</b>	<b>755</b>
1	Absdorf	1.011	477	534	973	12	961	508	408	17	1	4	23
2	Atzenbrugg	1.625	776	849	1.518	22	1.496	530	894	31	7	7	27
3	Fels am Wagram	1.308	588	720	1.196	9	1.187	505	603	59	2	7	11
4	Grafenwörth	1.645	753	892	1.539	22	1.517	648	799	48	4	2	16
5	Großriedenthal	724	319	405	667	9	658	176	435	24	4	7	12
6	Großweikersdorf	1.874	858	1.016	1.733	6	1.727	574	778	349	2	10	14
7	Judenau-Baumgarten	1.081	502	579	1.008	17	991	400	540	27	3	3	18

**NIEDERÖSTERREICH, Pol. Bez. Tulln, Waidhofen a. d. Thaya, Wiener Neustadt (Land)**

Lfd. Nr.	BUNDESLAND Politischer Bezirk Gemeinde	Wahlberechtigte			Stimmen			Von den gültigen Stimmen entfielen auf die					
		insgesamt	Männer	Frauen	abgegebene gültige und ungültige	ungültige	gültige	SPÖ	ÖVP	FPÖ	KPÖ	ALÖ	VGÖ
8	Kirchberg am Wagram	2.312	1.072	1.240	2.166	34	2.132	723	1.283	62	7	15	42
9	Königsbrunn am Wagram	837	397	440	765	5	760	262	463	19	0	4	12
10	Königstetten	970	445	525	921	13	908	374	484	23	1	6	20
11	Langenrohr	1.011	487	524	957	12	945	218	688	21	4	4	10
12	Michelhausen	1.510	718	792	1.436	16	1.420	443	913	24	4	8	28
13	St. Andrä-Wördern	3.531	1.627	1.904	3.190	30	3.160	1.512	1.416	102	8	30	92
14	Sieghartskirchen	3.440	1.610	1.830	3.218	35	3.183	1.345	1.691	68	5	22	52
15	Sitzenberg-Reidling	1.239	599	640	1.164	13	1.151	410	682	31	4	7	17
16	Tulbing	1.357	637	720	1.233	13	1.220	479	645	32	0	15	49
17	Tulln	8.008	3.661	4.347	7.593	89	7.504	3.146	3.796	254	19	72	217
18	Würmla	744	369	375	696	12	684	116	552	7	1	1	7
19	Zeiselmauer	1.669	778	891	1.508	16	1.492	760	613	46	9	13	51
20	Zwentendorf a. d. Donau	2.281	1.086	1.195	2.146	41	2.105	1.148	792	39	71	18	37
<b>Politischer Bezirk Waidhofen a. d. Thaya</b>		<b>21.373</b>	<b>9.886</b>	<b>11.487</b>	<b>19.736</b>	<b>310</b>	<b>19.426</b>	<b>6.482</b>	<b>12.034</b>	<b>537</b>	<b>58</b>	<b>89</b>	<b>226</b>
1	Dietmanns	916	434	482	860	20	840	630	170	19	11	5	5
2	Dobersberg	1.296	612	684	1.170	14	1.156	266	833	34	4	7	12
3	Gastern	1.050	503	547	966	6	960	323	609	19	0	7	2
4	Groß-Siegharts	2.415	1.099	1.316	2.240	48	2.192	1.155	924	65	7	14	27
5	Karlstein a. d. Thaya	1.222	554	668	1.089	16	1.073	391	636	25	9	1	11
6	Kautzen	1.092	510	582	977	8	969	308	619	26	3	2	11
7	Ludweis-Aigen	904	420	484	812	10	802	214	562	17	2	3	4
8	Pfaffenschlag bei Waidhofen a. d. Thaya	743	349	394	691	6	685	163	506	9	0	2	5
9	Raabs a. d. Thaya	2.643	1.221	1.422	2.399	38	2.361	647	1.590	74	9	9	32
10	Thaya	1.084	512	572	981	16	965	264	662	30	0	3	6
11	Vitis	1.877	892	985	1.723	17	1.706	540	1.100	45	3	7	11
12	Waidhofen a. d. Thaya	3.877	1.702	2.175	3.745	72	3.673	1.005	2.425	127	8	22	86
13	Waidhofen a. d. Thaya-Land	736	354	382	687	17	670	151	505	11	1	1	1
14	Waldkirchen a. d. Thaya	634	303	331	578	10	568	134	408	17	0	1	8
15	Windigsteig	884	421	463	818	12	806	291	485	19	1	5	5
<b>Politischer Bezirk Wiener Neustadt (Land)</b>		<b>43.468</b>	<b>20.407</b>	<b>23.061</b>	<b>40.882</b>	<b>473</b>	<b>40.409</b>	<b>21.094</b>	<b>17.213</b>	<b>1.002</b>	<b>251</b>	<b>330</b>	<b>519</b>
1	Bad Fischau-Brunn	1.638	753	885	1.544	13	1.531	817	605	44	11	27	27
2	Bad Schönau	493	234	259	495	8	487	154	310	17	3	1	2
3	Bromberg	756	370	386	705	6	699	148	526	14	2	4	5
4	Ebenfurth	1.624	739	885	1.564	15	1.549	1.106	338	63	10	14	18
5	Eggendorf	1.803	862	941	1.682	25	1.657	1.076	459	58	16	17	31
6	Erlach	1.525	703	822	1.460	12	1.448	919	452	23	24	14	16
7	Felixdorf	2.441	1.140	1.301	2.337	21	2.316	1.678	518	62	12	20	26
8	Gutenstein	1.162	539	623	1.033	17	1.016	401	547	34	1	13	20
9	Hochneukirchen-Gschoaidt	1.172	562	610	1.102	10	1.092	280	788	13	0	5	6
10	Hochwolkersdorf	664	316	348	650	10	640	340	298	1	1	0	0
11	Hohe Wand	852	406	446	827	10	817	328	451	24	1	4	9
12	Hollenthon	704	320	384	657	7	650	182	447	12	0	5	4
13	Katzelsdorf	1.350	663	687	1.260	19	1.241	603	575	32	0	6	25
14	Kirchschlag i. d. Buckligen Welt	2.100	1.011	1.089	1.928	24	1.904	404	1.434	46	3	9	8
15	Krumbach	1.402	667	735	1.284	20	1.264	418	799	31	0	4	12
16	Lanzenkirchen	2.140	1.000	1.140	2.022	22	2.000	1.168	730	44	8	18	32
17	Lichtenegg	675	351	324	639	6	633	47	569	10	0	2	5
18	Lichtenwörth	1.871	875	996	1.758	19	1.739	1.090	535	32	37	12	33
19	Markt Piesting	1.633	719	914	1.525	21	1.504	624	786	49	1	15	29
20	Matzendorf-Hölles	758	360	398	715	7	708	318	358	17	2	6	7
21	Miesenbach	522	243	279	486	15	471	139	320	8	0	2	2
22	Muggendorf	288	146	142	259	1	258	94	153	7	0	1	3
23	Pernitz	1.960	883	1.077	1.839	29	1.810	1.179	470	80	44	22	15
24	Rohr im Gebirge	380	198	182	366	2	364	134	206	11	2	2	9
25	Schwarzenbach	831	396	435	785	6	779	473	298	5	1	0	2
26	Sollenu	2.532	1.199	1.333	2.352	36	2.316	1.577	602	73	6	13	45
27	Theresienfeld	945	441	504	865	6	859	514	281	18	4	7	35
28	Waidmannsfield	1.245	577	668	1.147	13	1.134	793	256	38	21	11	15
29	Waldegg	1.349	620	729	1.258	13	1.245	796	384	35	1	15	14
30	Walpersbach	666	300	366	625	12	613	336	261	6	1	7	2
31	Weikersdorf am Steinfeld	623	302	321	604	5	599	144	433	7	1	5	9
32	Wiesmath	1.099	532	567	1.051	13	1.038	350	659	19	1	4	5
33	Winzendorf-Muthmannsdorf	1.155	546	609	1.129	8	1.121	634	428	22	11	11	15
34	Wöllersdorf-Steinabrückl	1.947	904	1.043	1.816	17	1.799	1.100	602	39	8	29	21
35	Zillingdorf	1.163	530	633	1.113	5	1.108	730	335	8	18	5	12

**NIEDERÖSTERREICH, Pol. Bez. Wien Umgebung, Zwettl**

Lfd. Nr.	BUNDESLAND Politischer Bezirk Gemeinde	Wahlberechtigte			Stimmen			Von den gültigen Stimmen entfielen auf die					
		insgesamt	Männer	Frauen	abgegebene gültige und ungültige	ungültige	gültige	SPÖ	ÖVP	FPÖ	KPÖ	ALÖ	VGÖ
<b>Politischer Bezirk Wien Umgebung</b>		<b>61.800</b>	<b>28.039</b>	<b>33.761</b>	<b>56.319</b>	<b>597</b>	<b>55.722</b>	<b>29.756</b>	<b>21.543</b>	<b>2.004</b>	<b>433</b>	<b>687</b>	<b>1.299</b>
1	Ebergassing	1.946	887	1.059	1.805	15	1.790	1.271	397	47	24	11	40
2	Fischamend	3.114	1.425	1.689	2.905	23	2.882	2.007	656	74	87	19	39
3	Gablitz	2.108	925	1.183	1.874	16	1.858	760	947	68	5	28	50
4	Gerasdorf bei Wien	3.941	1.854	2.087	3.597	39	3.558	2.053	1.217	182	21	27	58
5	Gramatneusiedl	1.354	622	732	1.281	13	1.268	920	292	25	15	4	12
6	Himberg	3.573	1.638	1.935	3.313	43	3.270	2.140	984	81	10	15	40
7	Klein-Neusiedl	644	292	352	624	5	619	487	93	16	14	2	7
8	Klosterneuburg	16.584	7.322	9.262	14.722	157	14.565	5.242	7.857	626	56	248	536
9	Lanzendorf	775	371	404	726	5	721	532	154	25	4	5	1
10	Leopoldsdorf	1.717	780	937	1.594	23	1.571	1.055	405	48	21	13	29
11	Maria-Lanzendorf	872	425	447	794	5	789	478	254	28	5	18	6
12	Mauerbach	1.595	737	858	1.408	14	1.394	593	678	50	7	24	42
13	Moosbrunn	894	436	458	849	4	845	429	380	15	8	4	9
14	Preßbaum	3.574	1.589	1.985	3.280	40	3.240	1.370	1.588	140	7	35	100
15	Purkersdorf	3.913	1.760	2.153	3.372	24	3.348	1.490	1.506	158	25	57	112
16	Rauchenwarth	348	171	177	330	1	329	111	212	3	2	0	1
17	Schwadorf	1.046	500	546	1.009	9	1.000	633	326	23	5	5	8
18	Schwechat	10.922	4.946	5.976	10.196	133	10.063	7.022	2.329	302	110	143	157
19	Tullnerbach	1.417	650	767	1.304	23	1.281	528	648	49	1	16	39
20	Wolfsgraben	572	258	314	510	1	509	189	280	26	0	5	9
21	Zwölfaxing	891	451	440	826	4	822	446	340	18	6	8	4
<b>Politischer Bezirk Zwettl</b>		<b>32.809</b>	<b>15.673</b>	<b>17.136</b>	<b>29.926</b>	<b>335</b>	<b>29.591</b>	<b>8.105</b>	<b>20.402</b>	<b>647</b>	<b>46</b>	<b>133</b>	<b>258</b>
1	Allentsteig	1.861	884	977	1.794	22	1.772	631	1.066	57	2	5	11
2	Arbesbach	1.107	538	569	999	16	983	149	811	12	6	3	2
3	Bärnkopf	268	132	136	245	1	244	147	94	2	0	0	1
4	Echsenbach	851	426	425	774	9	765	169	584	8	0	2	2
5	Göpfritz a. d. Wild	1.417	654	763	1.280	15	1.265	499	732	16	1	5	12
6	Grafenschlag	694	349	345	618	5	613	134	458	17	1	3	0
7	Groß-Gerungs	3.250	1.562	1.688	2.905	56	2.849	626	2.094	88	3	18	20
8	Großgöttfritz	914	464	450	820	5	815	144	642	26	2	0	1
9	Gutenbrunn	458	204	254	420	5	415	239	171	2	1	0	2
10	Kirchschlag	552	267	285	493	1	492	138	335	11	0	1	7
11	Kottes-Purk	1.245	618	627	1.122	11	1.111	255	832	9	4	3	8
12	Langschlag	1.305	610	695	1.129	10	1.119	335	753	16	0	8	7
13	Martinsberg	929	469	460	839	7	832	331	483	8	1	3	6
14	Ottenschlag	848	397	451	765	5	760	203	518	22	1	4	12
15	Pertenschlag-Melon	660	323	337	574	4	570	178	381	7	1	1	2
16	Pölla	850	406	444	764	7	757	233	486	21	7	4	6
17	Rappottenstein	1.329	637	692	1.182	14	1.168	291	845	21	0	5	6
18	Sallingberg	1.031	501	530	919	4	915	222	663	14	4	3	9
19	Schönbach	660	318	342	603	4	599	108	470	11	1	2	7
20	Schwarzenau	1.287	597	690	1.179	8	1.171	530	611	18	0	3	9
21	Schweiggrers	1.442	706	736	1.299	16	1.283	137	1.110	18	2	7	9
22	Traunstein	727	331	396	663	5	658	147	488	18	2	2	1
23	Waldhausen	1.034	505	529	927	12	915	293	599	18	1	0	4
24	Zwettl-Niederösterreich	8.090	3.775	4.315	7.613	93	7.520	1.966	5.176	207	6	51	114

**OBERÖSTERREICH, Linz (Stadt), Steyr (Stadt), Wels (Stadt), Pol. Bez. Braunau am Inn, Eferding**

Lfd. Nr.	BUNDESLAND Politischer Bezirk Gemeinde	Wahlberechtigte			Stimmen			Von den gültigen Stimmen entfielen auf die					
		ins-gesamt	Männer	Frauen	abgegebene gültige und ungültige	un-gültige	gültige	SPÖ	ÖVP	FPÖ	KPÖ	VGÖ	ALÖ
<b>WAHLKREIS 4 OBERÖSTERREICH</b>		<b>872.094</b>	<b>402.745</b>	<b>469.349</b>	<b>816.478</b>	<b>10.076</b>	<b>806.402</b>	<b>373.443</b>	<b>351.110</b>	<b>48.083</b>	<b>4.091</b>	<b>18.606</b>	<b>11.069</b>
Mit Wahlkarten wählten in anderen Wahlkreisen:					12.884	136	12.748	3.958	5.624	777	81	843	1.465
Wähler, die im eigenen Wahlkreis wählten:					803.594	9.940	793.654	369.485	345.486	47.306	4.010	17.763	9.604
<b>Linz (Stadt)</b>		<b>139.588</b>	<b>61.436</b>	<b>78.152</b>	<b>121.523</b>	<b>1.308</b>	<b>120.215</b>	<b>69.905</b>	<b>36.482</b>	<b>6.869</b>	<b>981</b>	<b>4.024</b>	<b>1.954</b>
<b>Steyr (Stadt)</b>		<b>28.991</b>	<b>12.960</b>	<b>16.031</b>	<b>26.247</b>	<b>359</b>	<b>25.888</b>	<b>16.529</b>	<b>6.589</b>	<b>1.380</b>	<b>362</b>	<b>686</b>	<b>342</b>
<b>Wels (Stadt)</b>		<b>35.992</b>	<b>15.807</b>	<b>20.185</b>	<b>32.190</b>	<b>346</b>	<b>31.844</b>	<b>17.826</b>	<b>10.282</b>	<b>2.146</b>	<b>196</b>	<b>955</b>	<b>439</b>
<b>Politischer Bezirk Braunau am Inn</b>		<b>59.581</b>	<b>27.861</b>	<b>31.720</b>	<b>54.483</b>	<b>827</b>	<b>53.656</b>	<b>22.719</b>	<b>25.495</b>	<b>3.621</b>	<b>302</b>	<b>913</b>	<b>606</b>
1	Altheim	3.342	1.541	1.801	3.063	58	3.005	1.450	1.147	277	15	50	66
2	Aspach	1.511	715	796	1.404	22	1.382	372	869	118	6	9	8
3	Auerbach	304	146	158	269	4	265	56	180	23	1	1	4
4	Braunau am Inn	11.523	5.164	6.359	10.682	189	10.493	5.870	3.378	606	132	324	183
5	Burgkirchen	1.546	724	822	1.405	20	1.385	443	820	69	5	31	17
6	Eggelsberg	1.120	525	595	995	12	983	360	513	93	1	11	5
7	Feldkirchen bei Mattighofen	1.112	542	570	995	24	971	284	574	97	2	9	5
8	Franking	440	205	235	408	6	402	90	279	22	1	7	3
9	Geretsberg	633	305	328	563	7	556	150	326	70	0	2	8
10	Gilgenberg am Weilhart	744	365	379	664	7	657	126	460	56	6	5	4
11	Haigermoos	296	141	155	261	4	257	59	163	28	1	5	1
12	Handenberg	855	411	444	766	12	754	187	493	56	1	12	5
13	Helpfau-Uttendorf	1.841	850	991	1.675	20	1.655	765	788	63	4	19	16
14	Hochburg-Ach	2.006	926	1.080	1.922	21	1.901	646	1.110	95	6	25	19
15	Höhhart	962	454	508	903	10	893	238	549	95	2	4	5
16	Jeging	325	165	160	299	3	296	110	164	14	1	7	0
17	Kirchberg bei Mattighofen	527	291	281	518	10	508	109	317	65	3	9	5
18	Lengau	2.663	1.261	1.402	2.364	35	2.329	1.287	891	83	19	28	21
19	Lochen	1.238	609	629	1.096	15	1.081	289	712	59	3	11	7
20	Maria Schmolln	828	382	446	778	15	763	214	515	24	0	4	6
21	Mattighofen	3.098	1.378	1.720	2.815	38	2.777	1.608	855	229	16	37	32
22	Mauerkirchen	1.524	692	832	1.360	20	1.340	676	504	108	5	30	17
23	Mining	713	326	387	659	14	645	226	328	66	4	10	11
24	Moosbach	534	247	287	478	5	473	119	276	66	2	4	6
25	Moosdorf	773	354	419	695	7	688	347	262	65	1	10	3
26	Munderfing	1.600	739	861	1.478	15	1.463	650	717	50	8	13	25
27	Neukirchen a. d. Enknach	1.338	636	702	1.231	25	1.206	429	684	53	7	21	12
28	Ostermiething	1.546	740	806	1.422	24	1.398	495	814	47	4	25	13
29	Palting	456	231	225	419	3	416	87	267	46	2	9	5
30	Perwang am Grabensee	385	192	193	344	5	339	71	242	20	2	4	0
31	Pfaffstätt	503	244	259	468	10	458	190	245	10	4	4	5
32	Pischelsdorf am Engelbach	985	470	515	910	12	898	237	553	87	4	12	5
33	Polling im Innkreis	659	307	352	599	7	592	176	330	78	0	5	3
34	Roßbach	588	292	296	534	12	522	204	272	42	0	3	1
35	St. Georgen am Fillmanns- bach	210	101	109	191	2	189	33	91	62	0	2	1
36	St. Johann im Walde	1.348	662	686	1.245	19	1.226	629	532	45	2	13	5
37	St. Pantaleon	2.074	1.015	1.059	1.906	19	1.887	1.107	635	83	7	36	19
38	St. Peter am Hart	1.256	603	653	1.160	18	1.142	431	603	60	3	26	19
39	St. Radegund	354	175	179	326	5	321	63	249	6	0	2	1
40	St. Veit im Innkreis	243	117	126	232	2	230	66	151	10	2	1	0
41	Schalchen	2.131	1.012	1.119	1.935	29	1.906	988	749	111	12	35	11
42	Schwand im Innkreis	578	283	295	528	7	521	110	370	29	0	7	5
43	Tarsdorf	1.115	531	584	1.004	11	993	261	668	36	5	14	9
44	Traubach	449	211	238	404	4	400	84	271	42	0	1	2
45	Überacker	349	162	187	293	4	289	92	157	31	2	3	4
46	Weng im Innkreis	911	419	492	817	16	801	235	422	126	1	13	4
<b>Politischer Bezirk Eferding</b>		<b>18.942</b>	<b>8.929</b>	<b>10.013</b>	<b>17.929</b>	<b>218</b>	<b>17.711</b>	<b>7.737</b>	<b>8.498</b>	<b>1.026</b>	<b>43</b>	<b>261</b>	<b>146</b>
1	Alkoven	3.095	1.489	1.606	2.993	45	2.948	1.751	923	194	16	44	20
2	Aschach a. d. Donau	1.517	697	820	1.438	15	1.423	783	497	86	4	36	17
3	Eferding	2.328	1.008	1.320	2.136	32	2.104	958	929	130	5	50	32
4	Fraham	1.254	614	640	1.176	7	1.169	614	412	130	0	10	3
5	Haibach ob der Donau	757	374	383	737	13	724	260	416	22	1	6	19
6	Hartkirchen	2.551	1.214	1.337	2.384	26	2.358	845	1.354	111	8	31	9
7	Hinzenbach	1.105	547	558	1.044	11	1.033	491	495	26	0	8	13
8	Prambachkirchen	1.715	824	891	1.671	14	1.657	540	1.027	60	1	16	13
9	Pupping	1.238	545	693	1.171	17	1.154	443	637	47	6	14	7
10	St. Marienkirchen an der Polsenz	1.266	609	657	1.190	7	1.183	425	666	75	1	13	3

**OBERÖSTERREICH, Pol. Bez. Eferding, Freistadt, Gmunden, Grieskirchen**

Lfd. Nr.	BUNDESLAND Politischer Bezirk Gemeinde	Wahlberechtigte			Stimmen			Von den gültigen Stimmen entfielen auf die					
		insgesamt	Männer	Frauen	abgegebene gültige und ungültige	ungültige	gültige	SPÖ	ÖVP	FPÖ	KPÖ	VGÖ	ALÖ
11	Scharten .....	1.124	535	589	1.043	13	1.030	467	423	111	1	25	3
12	Stroheim .....	992	473	519	946	18	928	160	719	34	0	8	7
<b>Politischer Bezirk Freistadt .....</b>		<b>37.747</b>	<b>18.176</b>	<b>19.571</b>	<b>35.563</b>	<b>386</b>	<b>35.177</b>	<b>13.084</b>	<b>20.007</b>	<b>1.074</b>	<b>92</b>	<b>583</b>	<b>337</b>
1	Bad Zell .....	1.706	822	884	1.620	12	1.608	452	1.007	49	7	74	19
2	Freistadt .....	4.430	1.963	2.467	4.189	57	4.132	1.934	1.855	172	16	103	52
3	Grünbach .....	1.011	503	508	942	11	931	248	631	35	3	6	8
4	Gutau .....	1.528	752	776	1.469	14	1.455	516	816	81	6	20	16
5	Hagenberg im Mühlkreis .....	1.164	554	610	1.091	10	1.081	596	408	31	1	28	17
6	Hirschbach im Mühlkreis .....	759	383	376	693	11	682	185	466	19	0	4	8
7	Kaltenberg .....	386	198	188	370	4	366	28	322	8	3	4	1
8	Kefermarkt .....	1.133	560	573	1.083	19	1.064	422	587	34	0	18	3
9	Königswiesen .....	1.914	923	991	1.781	15	1.766	508	1.179	49	1	14	15
10	Lasberg .....	1.586	763	823	1.474	18	1.456	425	955	34	0	21	21
11	Leopoldschlag .....	701	349	352	657	5	652	143	482	16	0	6	5
12	Liebenau .....	1.360	665	695	1.231	14	1.217	356	821	21	3	9	7
13	Neumarkt im Mühlkreis .....	1.706	834	872	1.598	16	1.582	528	954	63	3	19	15
14	Pierbach .....	596	289	307	543	1	542	158	362	15	1	0	6
15	Pregarten .....	2.595	1.229	1.366	2.464	23	2.441	1.235	1.056	70	7	47	26
16	Rainbach im Mühlkreis .....	1.752	846	906	1.643	18	1.625	459	1.094	37	6	14	15
17	Sandl .....	1.082	526	556	1.016	9	1.007	528	429	24	4	12	10
18	St. Leonhard bei Freistadt .....	960	473	487	932	10	922	335	530	41	2	12	2
19	St. Oswald bei Freistadt .....	1.495	718	777	1.399	16	1.383	504	824	22	6	14	13
20	Schönaue im Mühlkreis .....	1.094	539	555	1.057	3	1.054	247	760	21	1	15	10
21	Tragwein .....	1.851	897	954	1.759	22	1.737	829	796	47	7	39	19
22	Unterweißenbach .....	1.542	772	770	1.439	10	1.429	398	920	82	4	20	5
23	Unterweisersdorf .....	774	372	402	753	5	748	387	327	15	1	14	4
24	Waldburg .....	836	402	434	775	9	766	209	523	20	0	8	6
25	Wartberg ob der Aist .....	1.848	892	956	1.751	37	1.714	888	723	36	3	47	17
26	Weitersfelden .....	790	392	398	753	8	745	243	468	14	1	10	9
27	Windhaag bei Freistadt .....	1.148	560	588	1.081	9	1.072	323	712	18	6	5	8
<b>Politischer Bezirk Gmunden .....</b>		<b>64.093</b>	<b>29.133</b>	<b>34.960</b>	<b>60.420</b>	<b>883</b>	<b>59.537</b>	<b>30.179</b>	<b>23.208</b>	<b>3.602</b>	<b>354</b>	<b>1.459</b>	<b>735</b>
1	Altmünster .....	6.009	2.726	3.283	5.645	96	5.549	2.490	2.614	232	17	147	49
2	Bad Goisern .....	4.693	2.143	2.550	4.495	62	4.433	2.808	1.177	273	41	88	46
3	Bad Ischl .....	9.339	4.032	5.307	8.930	113	8.817	4.372	3.371	590	51	287	146
4	Ebensee .....	6.556	2.991	3.565	6.135	113	6.022	3.692	1.833	211	94	119	73
5	Gmunden .....	9.134	3.832	5.302	8.558	136	8.422	3.425	3.854	624	36	346	137
6	Gosau .....	1.384	646	738	1.266	13	1.253	864	330	37	4	15	3
7	Grünau im Almtal .....	1.478	686	792	1.422	15	1.407	699	542	121	12	27	6
8	Gschwandt .....	1.376	674	702	1.292	24	1.268	518	627	78	3	25	17
9	Hallstatt .....	838	380	458	771	11	760	453	224	48	12	7	16
10	Kirchham .....	1.055	499	556	1.002	18	984	235	652	74	3	13	7
11	Laakirchen .....	5.438	2.541	2.897	5.115	69	5.046	3.183	1.397	271	38	95	62
12	Obertraun .....	553	264	289	512	7	505	348	120	25	4	3	5
13	Ohlsdorf .....	2.551	1.236	1.315	2.387	46	2.341	1.192	967	95	3	51	33
14	Pinsdorf .....	2.081	969	1.112	1.934	30	1.904	1.073	682	84	13	37	15
15	Roitham .....	1.235	601	634	1.142	15	1.127	494	514	87	3	20	9
16	St. Konrad .....	563	274	289	532	4	528	213	265	35	0	8	7
17	St. Wolfgang im Salzkammergut .....	1.678	771	907	1.549	7	1.542	649	786	73	3	17	14
18	Scharnstein .....	2.834	1.364	1.470	2.705	42	2.663	1.263	1.050	268	6	50	26
19	Traunkirchen .....	1.127	503	624	1.155	19	1.136	462	570	58	5	19	22
20	Vorchdorf .....	4.171	2.001	2.170	3.873	43	3.830	1.746	1.633	318	6	85	42
<b>Politischer Bezirk Grieskirchen .....</b>		<b>38.736</b>	<b>17.949</b>	<b>20.787</b>	<b>36.317</b>	<b>503</b>	<b>35.814</b>	<b>12.311</b>	<b>20.013</b>	<b>2.443</b>	<b>109</b>	<b>546</b>	<b>392</b>
1	Aistersheim .....	459	207	252	427	7	420	139	200	70	1	7	3
2	Bad Schallerbach .....	2.023	867	1.156	2.167	30	2.137	862	1.094	113	5	38	25
3	Bruck-Waasen .....	1.473	705	768	1.347	15	1.332	403	838	64	8	8	11
4	Eschenau im Hausruckkreis .....	711	358	353	663	12	651	87	534	16	5	3	6
5	Gallspach .....	1.374	585	789	1.261	15	1.246	516	554	142	4	24	6
6	Gaspoltshofen .....	2.332	1.081	1.251	2.194	46	2.148	819	1.046	216	6	32	29
7	Geboltskirchen .....	944	447	497	851	4	847	378	395	55	3	9	7
8	Grieskirchen .....	3.376	1.442	1.934	3.204	60	3.144	1.230	1.563	220	6	85	40
9	Haag im Hausruck .....	1.330	629	701	1.195	15	1.180	482	573	87	3	24	11
10	Heiligenberg .....	432	200	232	408	7	401	52	312	27	2	3	5
11	Hofkirchen a. d. Trattnach .....	949	437	512	867	15	852	252	498	83	2	10	7
12	Kallham .....	1.763	855	908	1.610	26	1.584	617	815	99	2	30	21
13	Kematen am Innbach .....	718	349	369	637	7	630	238	315	58	4	9	6
14	Meggenhofen .....	777	359	418	727	6	721	183	470	59	2	4	3
15	Michaelnbad .....	809	382	427	746	14	732	139	525	49	1	15	3

**OBERÖSTERREICH, Pol. Bez. Grieskirchen, Kirchdorf a. d. Krems, Linz-Land**

Lfd. Nr.	BUNDESLAND Politischer Bezirk Gemeinde	Wahlberechtigte			Stimmen			Von den gültigen Stimmen entfielen auf die					
		insgesamt	Männer	Frauen	abgegebene gültige und ungültige	ungültige	gültige	SPÖ	ÖVP	FPÖ	KPÖ	VGÖ	ALÖ
16	Natternbach	1.411	678	733	1.342	17	1.325	497	767	42	4	8	7
17	Neukirchen am Walde	1.124	543	581	1.054	20	1.034	271	693	30	3	18	19
18	Neumarkt im Hausruckkreis	1.077	502	575	997	11	986	503	367	79	7	18	12
19	Peuerbach	1.424	643	781	1.331	18	1.313	393	742	129	3	21	25
20	Pötting	333	157	176	315	2	313	75	228	6	0	2	2
21	Pollham	581	284	297	524	5	519	122	352	30	1	9	5
22	Pram	1.156	529	627	1.074	12	1.062	281	658	97	5	8	13
23	Rottenbach	565	270	295	507	5	502	142	261	73	9	10	7
24	St. Agatha	1.258	606	652	1.176	10	1.166	217	900	35	3	3	8
25	St. Georgen bei Grieskirchen	540	267	273	496	9	487	144	309	25	1	5	3
26	St. Thomas	244	119	125	232	1	231	28	183	13	0	2	5
27	Schlüßberg	1.654	791	863	1.551	15	1.536	776	632	88	5	19	16
28	Stegen	683	299	384	635	9	635	155	439	28	1	0	3
29	Taufkirchen a. d. Trattnach	1.279	607	672	1.180	15	1.165	389	667	72	6	19	12
30	Tollet	439	200	239	417	8	409	133	254	13	1	4	4
31	Waizenkirchen	2.422	1.103	1.319	2.283	29	2.254	676	1.427	91	3	34	23
32	Wallern a. d. Trattnach	1.635	760	875	1.548	15	1.533	723	626	113	2	43	26
33	Weibern	989	472	517	922	13	909	297	492	86	0	20	14
34	Wendling	452	216	236	429	10	419	92	284	35	1	2	5
<b>Politischer Bezirk Kirchdorf a. d. Krems</b>		<b>33.791</b>	<b>15.810</b>	<b>17.981</b>	<b>32.105</b>	<b>386</b>	<b>31.719</b>	<b>14.476</b>	<b>14.110</b>	<b>2.095</b>	<b>91</b>	<b>583</b>	<b>364</b>
1	Edlbach	395	186	209	376	1	375	140	203	22	2	7	1
2	Grünburg	2.450	1.125	1.325	2.267	23	2.244	1.122	916	140	3	40	23
3	Hinterstoder	711	310	401	731	6	725	302	301	89	0	19	14
4	Inzersdorf im Kremstal	1.122	554	568	1.051	14	1.037	442	516	45	4	18	12
5	Kirchdorf a. d. Krems	2.648	1.098	1.550	2.627	38	2.589	1.198	1.061	206	11	62	51
6	Klaus a. d. Pyhrnbahn	779	362	417	755	8	747	458	220	50	4	9	6
7	Kremsmünster	4.047	1.874	2.173	3.756	51	3.705	1.533	1.837	228	7	69	31
8	Micheldorf in Oberösterreich	3.137	1.461	1.676	2.972	31	2.941	1.694	911	197	12	63	64
9	Molln	2.337	1.125	1.212	2.213	20	2.193	1.179	812	127	5	49	21
10	Nußbach	1.264	630	634	1.192	11	1.181	384	726	42	3	14	12
11	Oberschlierbach	260	130	130	250	5	245	87	138	11	0	4	5
12	Pettenbach	2.647	1.241	1.406	2.574	39	2.535	1.018	1.207	209	8	60	33
13	Ried im Traunkreis	1.406	670	736	1.335	10	1.325	393	779	131	0	15	7
14	Rosenau am Hengstpaß	601	276	325	544	3	541	366	148	14	7	4	2
15	Roßleithen	1.154	549	605	1.106	10	1.096	586	415	65	2	21	7
16	St. Pankraz	250	121	129	279	5	274	147	75	46	0	3	3
17	Schlierbach	1.592	787	805	1.447	23	1.424	590	696	78	8	24	28
18	Spital am Pyhrn	1.574	752	822	1.549	27	1.522	761	627	104	4	17	9
19	Steinbach am Ziehberg	531	270	261	496	5	491	171	273	41	0	3	3
20	Steinbach a. d. Steyr	1.316	633	683	1.213	12	1.201	542	579	56	2	19	3
21	Vorderstoder	471	222	249	452	7	445	175	224	38	0	8	0
22	Wartberg a. d. Krems	1.677	801	876	1.586	20	1.566	516	939	61	5	26	19
23	Windischgarsten	1.422	633	789	1.334	17	1.317	672	507	95	4	29	10
<b>Politischer Bezirk Linz-Land</b>		<b>75.807</b>	<b>35.910</b>	<b>39.897</b>	<b>69.581</b>	<b>864</b>	<b>68.717</b>	<b>38.854</b>	<b>23.001</b>	<b>3.975</b>	<b>233</b>	<b>1.770</b>	<b>884</b>
1	Allhaming	451	219	232	424	3	421	128	232	50	3	6	2
2	Ansfelden	8.768	4.121	4.647	8.072	105	7.967	5.321	1.988	375	22	177	84
3	Asten	2.626	1.301	1.325	2.401	33	2.368	1.544	592	119	1	75	37
4	Eggendorf im Traunkreis	358	173	185	357	3	354	181	160	8	0	5	0
5	Enns	6.784	3.110	3.674	6.322	83	6.239	3.573	2.057	279	22	212	96
6	Hargelsberg	553	279	274	533	6	527	214	291	15	0	5	2
7	Hörsching	3.225	1.567	1.658	2.977	34	2.943	1.693	956	184	5	70	35
8	Hofkirchen im Traunkreis	665	309	356	630	5	625	264	316	27	2	13	3
9	Kematen a. d. Krems	1.144	552	592	1.069	3	1.066	481	500	57	4	15	9
10	Kirchberg-Thening	1.325	630	695	1.246	20	1.226	720	325	142	2	25	12
11	Kronstorf	1.658	795	863	1.547	18	1.529	870	477	109	6	46	21
12	Leonding	13.928	6.516	7.412	12.421	179	12.242	6.556	4.296	732	60	410	188
13	Markt St. Florian	2.938	1.398	1.540	2.764	34	2.730	1.254	1.256	114	9	70	27
14	Neuhofen a. d. Krems	2.880	1.347	1.533	2.694	27	2.667	1.323	1.057	137	6	82	62
15	Neudorfneukirchen	942	456	486	888	2	886	323	491	47	1	18	6
16	Offering	1.172	569	603	1.118	15	1.103	654	327	90	4	13	15
17	Pasching	4.446	2.115	2.331	4.083	34	4.049	2.356	1.242	291	16	93	51
18	Piberbach	963	464	499	892	17	875	459	331	61	1	14	9
19	Pucking	1.532	760	772	1.453	18	1.435	714	544	145	3	21	8
20	St. Marien	1.881	902	979	1.842	27	1.815	954	768	52	3	23	15
21	Traun	14.690	6.923	7.767	13.232	158	13.074	8.198	3.610	745	59	312	150
22	Wilhering	2.878	1.404	1.474	2.616	40	2.576	1.074	1.185	196	4	65	52

**OBERÖSTERREICH, Pol. Bez. Perg, Ried im Innkreis, Rohrbach**

Lfd. Nr.	BUNDESLAND Politischer Bezirk Gemeinde	Wahlberechtigte			Stimmen			Von den gültigen Stimmen entfielen auf die					
		insgesamt	Männer	Frauen	abgegebene gültige und ungültige	ungültige	gültige	SPÖ	ÖVP	FPÖ	KPÖ	VGÖ	ALÖ
<b>Politischer Bezirk Perg</b>		<b>37.294</b>	<b>17.550</b>	<b>19.744</b>	<b>35.071</b>	<b>307</b>	<b>34.764</b>	<b>15.915</b>	<b>16.618</b>	<b>1.385</b>	<b>114</b>	<b>477</b>	<b>255</b>
1	Allerheiligen im Mühlkreis	678	325	353	649	5	644	266	347	13	3	12	3
2	Arbing	790	370	420	756	8	748	253	431	53	2	6	3
3	Bad Kreuzen	1.291	593	698	1.231	7	1.224	197	961	48	2	13	3
4	Baumgartenberg	886	379	507	852	3	849	237	547	57	0	4	4
5	Dimbach	711	342	369	669	10	659	193	446	15	3	2	0
6	Grein	1.991	902	1.089	1.847	20	1.827	810	887	90	4	28	8
7	Katsdorf	1.310	634	676	1.242	10	1.232	610	550	38	5	13	16
8	Klam	451	216	235	422	3	419	98	223	91	0	4	3
9	Langenstein	1.448	698	750	1.366	9	1.357	929	352	18	27	26	5
10	Luftenberg a. d. Donau	2.109	1.031	1.078	1.976	16	1.960	1.286	526	65	7	44	32
11	Mauthausen	3.024	1.400	1.624	2.814	27	2.787	1.767	842	88	15	47	28
12	Mitterkirchen im Machland	1.074	504	570	1.016	3	1.013	364	605	33	0	6	5
13	Münzbach	980	470	510	922	4	918	232	620	48	2	10	6
14	Naarn im Machlande	1.954	919	1.035	1.858	20	1.838	795	968	38	2	14	21
15	Pabneukirchen	1.126	526	600	1.049	9	1.040	193	816	18	0	9	4
16	Perg	3.607	1.643	1.964	3.403	34	3.369	1.510	1.530	236	4	58	31
17	Rechberg	409	214	195	380	2	378	63	301	8	1	4	1
18	Ried i. d. Riedmark	2.135	1.009	1.126	2.025	15	2.010	1.076	843	36	6	38	11
19	St. Georgen am Walde	1.435	700	735	1.365	5	1.360	527	796	19	1	9	8
20	St. Georgen a. d. Gusen	2.140	1.006	1.134	1.999	22	1.977	1.160	689	57	14	41	16
21	St. Nikola a. d. Donau	617	292	325	582	6	576	276	278	12	0	7	3
22	St. Thomas am Blasenstein	595	283	312	537	4	533	118	405	6	1	1	2
23	Saxen	1.039	496	543	1.001	8	993	328	477	173	1	8	6
24	Schwertberg	3.081	1.435	1.646	2.826	38	2.788	1.780	838	91	7	50	22
25	Waldhausen im Strudengau	1.694	822	872	1.597	13	1.584	677	855	21	6	16	9
26	Windhaag bei Perg	719	341	378	687	6	681	170	485	13	1	7	5
<b>Politischer Bezirk Ried im Innkreis</b>		<b>36.862</b>	<b>16.841</b>	<b>20.021</b>	<b>34.291</b>	<b>476</b>	<b>33.815</b>	<b>11.709</b>	<b>17.237</b>	<b>3.769</b>	<b>97</b>	<b>568</b>	<b>435</b>
1	Andrichsfurt	468	226	242	420	5	415	73	245	85	0	7	5
2	Antiesenhofen	631	289	342	592	4	588	230	294	52	0	9	3
3	Auroitzmünster	1.715	771	944	1.538	30	1.508	686	601	164	2	22	33
4	Eberschwang	2.212	1.055	1.157	2.080	21	2.059	957	773	274	6	32	17
5	Eitzing	414	185	229	386	10	376	109	209	53	0	1	4
6	Geiersberg	326	144	182	293	2	291	75	187	19	1	7	2
7	Geinberg	846	378	468	797	9	788	284	366	115	4	14	5
8	Gurten	755	344	411	699	8	691	202	400	58	3	20	8
9	Hohenzell	1.197	555	642	1.121	15	1.106	282	679	111	2	25	7
10	Kirchdorf am Inn	440	203	237	395	1	394	108	266	13	3	1	3
11	Kirchheim im Innkreis	402	191	211	379	2	377	93	255	25	1	1	2
12	Lambrechten	855	402	453	795	10	785	154	467	150	2	4	8
13	Lohnsburg am Kobernaußerwald	1.419	683	736	1.321	29	1.292	412	784	77	3	7	9
14	Mehrnbach	1.395	642	753	1.268	14	1.254	449	666	106	2	25	6
15	Mettmach	1.643	745	898	1.534	30	1.504	492	762	223	5	6	16
16	Mörschwang	218	96	122	208	2	206	13	167	11	2	9	4
17	Mühlheim am Inn	460	215	245	425	3	422	174	186	43	1	6	12
18	Neuhof im Innkreis	1.045	480	565	992	18	974	365	481	101	1	15	11
19	Obernberg am Inn	1.139	510	629	1.015	11	1.004	461	424	74	11	25	9
20	Ort im Innkreis	802	365	437	763	8	755	237	401	93	0	18	6
21	Pattigham	521	250	271	498	7	491	117	331	28	1	11	3
22	Peterskirchen	459	207	252	433	5	428	65	324	25	0	6	8
23	Pramet	632	313	319	586	9	577	227	280	52	1	10	7
24	Reichersberg	922	431	491	870	9	861	245	498	92	2	16	8
25	Ried im Innkreis	7.877	3.353	4.524	7.404	110	7.294	2.962	3.068	920	20	171	153
26	St. Georgen bei Obernberg am Inn	397	189	208	361	6	355	52	273	18	0	5	7
27	St. Marienkirchen am Hausruck	359	160	199	350	9	341	70	198	66	1	2	4
28	St. Martin im Innkreis	1.012	455	557	938	9	929	356	342	202	1	18	10
29	Schildorn	576	278	298	541	12	529	188	299	30	0	4	8
30	Senftenbach	439	208	231	413	1	412	111	226	62	0	5	8
31	Taiskirchen im Innkreis	1.567	765	802	1.450	15	1.435	425	894	63	5	29	19
32	Tumeltsham	691	321	370	640	14	626	132	341	134	1	11	7
33	Utzenaich	913	434	479	838	13	825	305	402	90	7	9	12
34	Waldzell	1.341	635	706	1.222	14	1.208	439	691	58	4	8	8
35	Weilbach	412	191	221	386	3	383	55	270	49	1	6	2
36	Wippenham	362	172	190	340	8	332	104	187	33	4	3	1
<b>Politischer Bezirk Rohrbach</b>		<b>35.300</b>	<b>16.883</b>	<b>18.417</b>	<b>33.185</b>	<b>411</b>	<b>32.774</b>	<b>8.929</b>	<b>22.130</b>	<b>904</b>	<b>100</b>	<b>391</b>	<b>320</b>
1	Afiesl	271	129	142	245	2	243	83	152	3	0	3	2
2	Ahorn	312	157	155	297	5	292	69	198	12	2	5	6

**OBERÖSTERREICH, Pol. Bez. Rohrbach, Schärдинг**

Lfd. Nr.	BUNDESLAND Politischer Bezirk Gemeinde	Wahlberechtigte			Stimmen			Von den gültigen Stimmen entfielen auf die					
		ins-gesamt	Männer	Frauen	abgegebene gültige und ungültige	un-gültige	gültige	SPÖ	ÖVP	FPÖ	KPÖ	VGÖ	ALÖ
3	Aigen im Mühlkreis	1.257	570	687	1.171	13	1.158	406	666	52	15	7	12
4	Altenfelden	1.366	653	713	1.271	25	1.246	413	747	52	2	19	13
5	Arnreit	669	331	338	633	7	626	114	495	5	2	7	3
6	Atzesberg	282	143	139	269	6	263	13	239	1	0	10	0
7	Auberg	324	162	162	302	3	299	34	258	4	0	2	1
8	Berg bei Rohrbach	1.710	808	902	1.571	35	1.536	488	946	56	3	30	13
9	Haslach a. d. Mühl	1.894	843	1.051	1.772	22	1.750	730	895	69	2	31	23
10	Helfenberg	750	385	365	711	5	706	212	459	15	1	7	12
11	Hörbich	249	123	126	226	3	223	28	186	4	1	3	1
12	Hofkirchen im Mühlkreis	895	431	464	831	5	826	213	589	14	0	5	5
13	Juilbach	1.077	519	558	1.006	11	995	367	594	19	2	6	7
14	Kirchberg ob der Donau	726	348	378	684	5	679	267	389	13	0	4	6
15	Klaffer	808	385	423	749	11	738	331	382	15	1	4	5
16	Kleinzell im Mühlkreis	851	412	439	823	26	797	323	436	24	3	2	9
17	Kollerschlag	893	424	469	813	3	810	124	665	12	1	6	2
18	Lembach im Mühlkreis	928	430	498	873	11	862	307	479	43	5	14	14
19	Lichtenau im Mühlkreis	376	189	187	335	6	329	85	229	9	2	2	2
20	Nebelberg	400	197	203	372	0	372	54	307	8	1	1	1
21	Neufelden	770	343	427	729	18	711	232	414	27	1	25	12
22	Neustift im Mühlkreis	864	420	444	804	5	799	176	591	16	5	6	5
23	Niederkappel	685	322	363	655	6	649	147	484	11	1	3	3
24	Niederwaldkirchen	1.021	489	532	959	5	954	183	726	33	1	6	5
25	Oberkappel	462	219	243	434	4	430	41	375	10	1	2	1
26	Oepping	886	435	451	824	9	815	182	613	9	1	1	9
27	Peistein im Mühlviertel	1.053	509	544	980	14	966	254	689	10	1	7	5
28	Pfarrkirchen im Mühlkreis	961	469	492	880	5	875	101	727	18	1	14	14
29	Putzleinsdorf	937	453	484	865	12	853	130	659	33	1	7	23
30	Rohrbach in Oberösterreich	1.353	607	746	1.378	23	1.355	323	920	62	4	29	17
31	St. Johann am Wimberg	601	302	299	595	6	589	106	447	20	3	6	7
32	St. Martin im Mühlkreis	1.718	843	875	1.631	13	1.618	567	928	63	6	32	22
33	St. Oswald bei Haslach	316	157	159	310	3	307	27	272	3	3	2	0
34	St. Peter am Wimberg	957	465	492	896	6	890	111	741	26	0	6	6
35	St. Stefan am Walde	525	264	261	479	7	472	111	341	8	5	4	3
36	St. Ulrich im Mühlkreis	348	175	173	317	0	317	20	285	5	0	6	1
37	St. Veit im Mühlkreis	662	312	350	688	10	678	209	440	18	2	6	3
38	Sarleinsbach	1.351	644	707	1.253	18	1.235	158	1.028	17	5	19	8
39	Schlägl	933	462	471	877	8	869	342	488	26	1	3	9
40	Schöneegg	344	176	168	327	0	327	97	216	9	0	3	2
41	Schwarzenberg im Mühlkreis	463	222	241	453	9	444	125	302	8	0	7	2
42	Ulrichsberg	2.052	956	1.096	1.897	26	1.871	626	1.133	42	15	29	26
<b>Politischer Bezirk Schärдинг</b>		<b>36.337</b>	<b>16.880</b>	<b>19.457</b>	<b>33.639</b>	<b>465</b>	<b>33.174</b>	<b>11.053</b>	<b>18.645</b>	<b>2.560</b>	<b>90</b>	<b>482</b>	<b>344</b>
1	Altschwendt	435	200	235	388	2	386	90	257	31	0	6	2
2	Andorf	3.025	1.407	1.618	2.826	34	2.792	1.138	1.313	293	5	28	15
3	Brunenthal	979	462	517	893	15	878	331	416	104	4	17	6
4	Diersbach	1.117	525	592	991	20	971	240	623	76	1	20	11
5	Dorf a. d. Pram	617	302	315	570	9	561	152	342	49	2	13	3
6	Edgerding	856	414	442	785	11	774	229	435	96	2	7	5
7	Engelhartzell	755	338	417	720	9	711	193	469	40	0	5	4
8	Enzenkirchen	1.109	532	577	1.005	15	990	331	592	54	3	8	2
9	Esternberg	1.671	813	858	1.528	7	1.521	381	1.021	80	7	10	22
10	Freinberg	859	419	440	782	9	773	306	411	39	2	10	5
11	Kopfung im Innkreis	1.308	624	684	1.205	15	1.190	333	785	29	6	30	7
12	Mayrhof	144	67	77	137	2	135	9	111	14	0	1	0
13	Münzkirchen	1.570	726	844	1.452	22	1.430	340	964	84	8	22	12
14	Raab	1.464	666	798	1.307	15	1.292	332	754	150	3	19	34
15	Rainbach im Innkreis	934	446	488	904	7	897	254	543	82	2	8	8
16	Riedau	1.214	559	655	1.134	17	1.117	479	511	84	1	33	9
17	St. Aegidi	1.027	497	530	963	7	956	169	756	15	2	6	8
18	St. Florian am Inn	1.843	864	979	1.712	37	1.675	842	716	80	2	23	12
19	St. Marienkirchen bei Schärдинг	1.224	583	641	1.128	19	1.109	313	666	92	2	23	13
20	St. Roman	1.030	493	537	953	14	939	160	733	33	2	6	5
21	St. Willibald	703	319	384	651	3	648	249	324	70	0	2	3
22	Schärдинг	4.257	1.805	2.452	4.019	51	3.968	1.775	1.602	413	18	104	56
23	Scharfenberg	1.397	676	721	1.317	23	1.294	318	889	64	5	5	13
24	Sigharting	508	230	278	455	7	448	129	246	62	1	5	5
25	Suben	725	337	388	660	7	653	262	325	30	2	7	27
26	Taufkirchen a. d. Pram	1.840	857	983	1.677	33	1.644	663	709	221	2	28	21
27	Vichtenstein	407	188	219	379	7	372	129	215	22	3	2	1
28	Waldkirchen am Wesen	912	444	468	872	17	855	235	577	30	4	5	4
29	Wernstein am Inn	1.057	475	582	993	14	979	375	532	51	1	10	10
30	Zell a. d. Pram	1.350	612	738	1.233	17	1.216	296	808	72	0	19	21

**OBERÖSTERREICH, Pol. Bez. Steyr-Land, Urfahr-Umgebung, Vöcklabruck**

Lfd. Nr.	BUNDESLAND Politischer Bezirk Gemeinde	Wahlberechtigte			Stimmen			Von den gültigen Stimmen entfielen auf die					
		ins-gesamt	Männer	Frauen	abgegebene gültige und ungültige	un-gültige	gültige	SPÖ	ÖVP	FPÖ	KPÖ	VGÖ	ALÖ
<b>Politischer Bezirk Steyr-Land</b>													
		<b>36.608</b>	<b>17.307</b>	<b>19.301</b>	<b>34.465</b>	<b>419</b>	<b>34.046</b>	<b>15.499</b>	<b>15.938</b>	<b>1.492</b>	<b>115</b>	<b>636</b>	<b>366</b>
1	Adlwang	817	392	425	777	10	767	213	492	44	2	12	4
2	Aschach a. d. Steyr	1.097	534	563	1.019	13	1.006	331	582	51	1	24	17
3	Bad Hall	2.919	1.243	1.676	2.891	37	2.854	1.237	1.340	193	6	47	31
4	Dietach	1.303	628	675	1.222	12	1.210	512	597	57	3	21	20
5	Gaflenz	1.154	576	578	1.060	9	1.051	358	651	23	0	14	5
6	Garsten	3.913	1.843	2.070	3.629	33	3.596	1.595	1.668	208	14	69	42
7	Großraming	1.933	936	997	1.814	22	1.792	801	841	78	3	52	17
8	Laussa	806	410	396	748	21	727	270	375	56	2	13	11
9	Losenstein	1.255	600	655	1.188	16	1.172	565	504	50	6	19	28
10	Maria Neustift	998	477	521	933	3	930	173	736	13	0	4	4
11	Pfarrkirchen bei Bad Hall	1.208	554	654	1.145	22	1.123	585	476	47	1	11	3
12	Reichraming	1.330	637	693	1.236	10	1.226	870	278	40	5	17	16
13	Rohr im Kremstal	683	320	363	644	7	637	270	321	27	2	15	2
14	St. Ulrich bei Steyr	1.813	913	900	1.696	28	1.668	568	994	55	2	40	9
15	Schiedberg	863	416	447	806	7	799	217	518	45	2	8	9
16	Sierning	5.881	2.714	3.167	5.554	74	5.480	3.142	1.938	213	43	94	50
17	Ternberg	2.191	1.069	1.122	2.044	26	2.018	897	941	86	8	46	40
18	Waldneukirchen	1.346	646	700	1.268	23	1.245	427	733	47	3	24	11
19	Weyer Land	1.595	747	848	1.545	13	1.532	891	562	40	4	22	13
20	Weyer Markt	1.800	799	1.001	1.656	9	1.647	979	528	75	3	41	21
21	Wolfersdorf	1.703	853	850	1.590	24	1.566	598	863	44	5	43	13
<b>Politischer Bezirk Urfahr-Umgebung</b>													
		<b>41.099</b>	<b>19.734</b>	<b>21.365</b>	<b>38.971</b>	<b>426</b>	<b>38.545</b>	<b>13.948</b>	<b>21.398</b>	<b>1.484</b>	<b>147</b>	<b>1.092</b>	<b>476</b>
1	Alberndorf i. d. Riedmark	1.797	906	891	1.692	13	1.679	553	1.037	49	5	15	20
2	Altenberg bei Linz	1.916	967	949	1.805	17	1.788	479	1.191	64	5	23	26
3	Bad Leonfelden	2.041	959	1.082	2.020	30	1.990	475	1.411	59	3	32	10
4	Eidenberg	951	480	471	916	6	910	195	684	19	0	7	5
5	Engerwitzdorf	3.360	1.645	1.715	3.160	43	3.117	1.478	1.356	142	21	65	55
6	Feldkirchen a. d. Donau	2.817	1.295	1.522	2.719	21	2.698	1.174	1.273	190	4	39	18
7	Gallneukirchen	3.043	1.356	1.687	2.797	29	2.768	1.204	1.282	123	26	84	49
8	Goldwörth	440	215	225	418	4	414	170	219	12	3	3	7
9	Gramastetten	2.476	1.176	1.300	2.314	18	2.296	635	1.490	78	3	55	35
10	Haibach im Mühlkreis	356	180	176	336	4	332	86	231	6	0	5	4
11	Hellmonsödt	980	467	513	975	16	959	364	530	28	9	21	7
12	Herzogsdorf	1.271	642	629	1.227	11	1.216	276	868	36	3	21	12
13	Kirchschlag bei Linz	882	416	466	860	11	849	311	469	30	2	24	13
14	Lichtenberg	1.087	540	547	1.027	9	1.018	377	549	49	1	36	6
15	Oberneukirchen	1.905	901	1.004	1.919	20	1.899	558	1.220	52	4	19	46
16	Ottenschlag im Mühlkreis	296	151	145	288	2	286	82	194	7	2	1	0
17	Ottensheim	2.524	1.172	1.352	2.334	36	2.298	981	1.084	109	12	87	25
18	Puchenau	2.449	1.171	1.278	2.201	39	2.162	871	957	133	13	140	48
19	Reichenau im Mühlkreis	542	262	280	542	2	540	169	311	37	2	11	10
20	Reichenthal	838	388	450	808	8	800	207	563	16	3	6	5
21	St. Gotthard im Mühlkreis	718	369	349	712	5	707	271	379	36	2	13	6
22	Schenkenfelden	759	366	393	748	4	744	185	513	35	0	4	7
23	Sonnberg im Mühlkreis	431	203	228	383	11	372	88	271	7	0	4	2
24	Steyregg	2.995	1.458	1.537	2.785	21	2.764	1.505	850	70	14	287	38
25	Vorderweißenbach	1.302	646	656	1.250	12	1.238	205	983	22	6	15	7
26	Walding	1.988	942	1.046	1.859	23	1.836	854	865	49	3	56	9
27	Zwettl a. d. Rodl	935	461	474	876	11	865	195	618	26	1	19	6
<b>Politischer Bezirk Vöcklabruck</b>													
		<b>78.407</b>	<b>36.285</b>	<b>42.122</b>	<b>73.321</b>	<b>948</b>	<b>72.373</b>	<b>32.697</b>	<b>32.013</b>	<b>4.813</b>	<b>430</b>	<b>1.590</b>	<b>830</b>
1	Ampflwang im Hausruckwald	2.803	1.321	1.482	2.610	32	2.578	1.850	554	83	40	28	23
2	Attersee	948	435	513	899	5	894	362	417	82	1	23	9
3	Attnang-Puchheim	5.870	2.574	3.296	5.422	69	5.353	3.224	1.619	259	60	130	61
4	Atzbach	755	351	404	701	17	684	202	424	32	1	16	9
5	Aurach am Hongar	816	382	434	765	2	763	356	356	40	0	9	2
6	Berg im Attergau	574	278	296	539	3	536	92	426	12	1	3	2
7	Desselbrunn	984	463	521	930	14	916	414	423	50	3	18	8
8	Fornach	477	235	242	455	4	451	104	325	17	0	5	0
9	Frankenburg am Hausruck	3.158	1.490	1.668	2.923	42	2.881	1.461	1.171	172	5	47	25
10	Frankenmarkt	2.137	978	1.159	1.967	32	1.935	770	978	105	24	45	13
11	Gampern	1.340	649	691	1.248	11	1.237	380	773	45	4	30	5
12	Innerschwand	507	230	277	487	6	481	69	376	27	1	7	1
13	Lenzing	3.596	1.665	1.931	3.356	47	3.309	2.457	542	187	19	55	49
14	Manning	479	235	244	444	14	430	141	245	32	2	6	4
15	Mondsee	1.534	673	861	1.439	13	1.426	513	677	188	2	35	11
16	Neukirchen a. d. Vöckla	1.540	727	813	1.391	23	1.368	528	665	113	3	50	9
17	Niederthalheim	675	320	355	604	6	598	134	353	92	3	12	4

**OBERÖSTERREICH, Pol. Bez. Vöcklabruck, Wels-Land**

Lfd. Nr.	BUNDESLAND Politischer Bezirk Gemeinde	Wahlberechtigte			Stimmen			Von den gültigen Stimmen entfielen auf die					
		ins-gesamt	Männer	Frauen	abgegebene gültige und un-gültige	un-gültige	gültige	SPÖ	ÖVP	FPÖ	KPÖ	VGÖ	ALÖ
18	Nußdorf am Attersee	664	308	356	743	6	737	226	336	147	1	21	6
19	Oberhofen am Irrsee	713	361	352	669	3	666	230	397	24	3	5	7
20	Oberndorf bei Schwanenstadt	777	376	401	733	18	715	266	362	59	2	15	11
21	Oberwang	876	415	461	825	7	818	125	669	19	0	5	0
22	Ottgang am Hausruck	2.694	1.256	1.438	2.535	31	2.504	1.321	933	166	16	43	25
23	Pfaffing	692	330	362	639	10	629	243	343	21	7	12	3
24	Pilsbach	356	167	189	329	6	323	112	171	32	0	8	0
25	Pitzenberg	248	114	134	231	5	226	55	130	31	1	2	7
26	Pöndorf	1.247	594	653	1.177	17	1.160	426	644	75	3	8	4
27	Puchkirchen am Trattberg	517	253	264	480	5	475	147	302	10	3	7	6
28	Pühret	330	158	172	308	4	304	82	200	17	0	3	2
29	Redleiten	233	116	117	221	8	213	86	102	24	0	1	0
30	Redlham	711	339	372	662	7	655	292	318	28	2	11	4
31	Regau	3.455	1.663	1.792	3.217	44	3.173	1.556	1.278	211	16	85	27
32	Rüstorf	1.240	571	669	1.148	10	1.138	594	467	41	5	21	10
33	Rutzenham	150	75	75	145	2	143	7	116	12	1	5	2
34	St. Georgen im Attergau	2.103	972	1.131	1.955	11	1.944	730	1.027	141	4	33	9
35	St. Lorenz	1.009	499	510	982	8	974	258	646	51	3	9	7
36	Schlatt	798	378	420	736	6	730	277	369	47	6	19	12
37	Schörfling am Attersee	2.130	1.013	1.117	1.876	21	1.855	923	631	202	8	63	28
38	Schwanenstadt	2.765	1.254	1.511	2.533	30	2.503	1.028	1.031	314	5	32	93
39	Seewalchen am Attersee	2.836	1.327	1.509	2.594	42	2.552	1.261	912	243	7	81	48
40	Steinbach am Attersee	562	261	301	598	4	594	229	316	23	3	16	7
41	Straß im Attergau	835	409	426	764	9	755	215	477	52	1	4	6
42	Tiefgraben	1.462	701	761	1.358	20	1.338	306	889	104	6	21	12
43	Timelkam	3.724	1.755	1.969	3.445	49	3.396	1.986	1.060	178	26	95	51
44	Ungenach	786	374	412	729	8	721	189	462	42	1	16	11
45	Unterach am Attersee	939	415	524	948	12	936	425	400	84	2	21	4
46	Vöcklabruck	8.158	3.449	4.709	7.746	105	7.641	3.446	3.219	506	79	261	130
47	Vöcklamarkt	2.825	1.294	1.531	2.624	45	2.579	1.039	1.260	164	7	72	37
48	Weißkirchen im Attergau	568	288	280	518	9	509	96	394	14	2	3	0
49	Weyregg am Attersee	984	463	521	1.005	14	991	337	534	84	4	24	8
50	Wolfsegg am Hausruck	1.430	659	771	1.305	8	1.297	718	461	56	34	19	9
51	Zell am Moos	690	328	362	676	8	668	150	482	23	0	8	5
52	Zell am Pettenfirst	707	344	363	687	16	671	259	351	32	3	22	4
<b>Politischer Bezirk Wels-Land</b>		<b>36.919</b>	<b>17.294</b>	<b>19.625</b>	<b>34.206</b>	<b>406</b>	<b>33.800</b>	<b>16.088</b>	<b>13.778</b>	<b>2.660</b>	<b>153</b>	<b>745</b>	<b>376</b>
1	Aichkirchen	317	144	173	297	2	295	48	183	55	2	2	5
2	Bachmanning	386	191	195	357	10	347	126	148	57	2	8	6
3	Bad Wimsbach-Neydharting	1.429	674	755	1.326	15	1.311	535	655	73	4	29	15
4	Buchkirchen	1.970	841	1.129	1.854	22	1.832	1.009	666	112	2	26	17
5	Eberstalzell	1.142	553	589	1.061	10	1.051	237	670	111	0	16	17
6	Edt bei Lambach	1.160	565	595	1.061	5	1.056	473	461	87	2	21	12
7	Fischlham	726	348	378	646	6	640	254	344	19	3	16	4
8	Gunskirchen	3.100	1.479	1.621	2.886	41	2.845	1.272	1.212	288	8	43	22
9	Holzhausen	395	203	192	370	2	368	203	120	35	0	8	2
10	Krenglbach	1.446	709	737	1.377	11	1.366	675	453	195	4	20	19
11	Lambach	2.331	1.022	1.309	2.131	35	2.096	1.049	816	140	5	58	28
12	Marchtrenk	6.658	3.189	3.469	6.170	74	6.096	3.808	1.614	382	24	178	90
13	Neukirchen bei Lambach	514	244	270	473	1	472	152	225	75	2	7	11
14	Offenhausen	846	395	451	799	5	794	285	407	81	2	14	5
15	Pennewang	527	255	272	478	1	477	127	311	24	1	12	2
16	Pichl bei Wels	1.561	736	825	1.456	25	1.431	563	695	111	12	42	8
17	Sattledt	1.296	618	678	1.222	13	1.209	534	571	79	0	17	8
18	Schleißheim	494	236	258	462	11	451	172	216	36	1	23	3
19	Sipbachzell	946	465	481	873	17	856	300	474	54	2	17	9
20	Stadl-Paura	3.308	1.494	1.814	3.052	52	3.000	1.947	776	135	58	59	25
21	Steinerkirchen a. d. Traun	1.312	576	736	1.201	14	1.187	311	806	50	0	13	7
22	Steinhaus	1.143	545	598	1.058	9	1.049	376	475	171	4	14	9
23	Thalheim bei Wels	2.709	1.238	1.471	2.465	21	2.444	1.106	992	197	9	92	48
24	Weißkirchen a. d. Traun	1.203	574	629	1.131	4	1.127	526	488	93	6	10	4

**SALZBURG, Salzburg (Stadt), Pol. Bez. Hallein, Salzburg-Umgebung, St. Johann im Pongau**

Lfd. Nr.	BUNDESLAND Politischer Bezirk Gemeinde	Wahlberechtigte			Stimmen			Von den gültigen Stimmen entfielen auf die					
		insgesamt	Männer	Frauen	abgegebene gültige und ungültige	ungültige	gültige	SPÖ	ÖVP	FPÖ	KPÖ	ALÖ	VGÖ
<b>WAHLKREIS 5</b>													
<b>SALZBURG</b>		<b>299.832</b>	<b>137.564</b>	<b>162.268</b>	<b>271.697</b>	<b>2.947</b>	<b>268.750</b>	<b>111.064</b>	<b>123.901</b>	<b>21.384</b>	<b>1.119</b>	<b>3.904</b>	<b>7.378</b>
Mit Wahlkarten wählten in anderen Wahlkreisen:					6.208	42	6.166	1.817	3.034	465	30	433	387
Wähler, die im eigenen Wahlkreis wählten:					265.489	2.905	262.584	109.247	120.867	20.919	1.089	3.471	6.991
<b>Salzburg (Stadt)</b>		<b>97.462</b>	<b>41.649</b>	<b>55.813</b>	<b>82.531</b>	<b>969</b>	<b>81.562</b>	<b>33.550</b>	<b>34.425</b>	<b>8.000</b>	<b>416</b>	<b>1.722</b>	<b>3.449</b>
<b>Politischer Bezirk Hallein</b>													
<b>Hallein</b>		<b>30.016</b>	<b>14.027</b>	<b>15.989</b>	<b>27.484</b>	<b>278</b>	<b>27.206</b>	<b>12.529</b>	<b>12.053</b>	<b>1.454</b>	<b>190</b>	<b>329</b>	<b>651</b>
1	Abtenau	3.314	1.570	1.744	3.088	20	3.068	1.258	1.665	88	2	24	31
2	Adnet	1.766	879	887	1.625	10	1.615	677	832	45	4	11	46
3	Annaberg im Lammertal	1.353	663	690	1.260	10	1.250	484	688	70	1	2	5
4	Golling a. d. Salzach	2.274	1.047	1.227	2.058	21	2.037	939	889	134	9	23	43
5	Hallein	10.372	4.689	5.683	9.381	117	9.264	5.275	2.829	597	134	130	299
6	Krispl	466	225	241	457	3	454	143	263	32	5	3	8
7	Kuchl	3.417	1.624	1.793	3.143	33	3.110	1.158	1.655	169	9	45	74
8	Oberalm	2.008	916	1.092	1.827	16	1.811	813	779	105	9	44	61
9	Puch bei Hallein	1.957	923	1.034	1.766	17	1.749	819	745	100	7	26	52
10	Rußbach am Paß Gschütt	528	244	284	491	5	486	198	260	23	2	0	3
11	St. Koloman	732	364	368	673	10	663	119	512	22	0	6	4
12	Scheffau am Tennengebirge	745	363	382	688	3	685	251	398	25	5	2	4
13	Vigaun	1.084	520	564	1.027	13	1.014	395	538	44	3	13	21
<b>Politischer Bezirk Salzburg-Umgebung</b>													
<b>Salzburg-Umgebung</b>		<b>67.512</b>	<b>32.243</b>	<b>35.269</b>	<b>61.211</b>	<b>712</b>	<b>60.499</b>	<b>20.509</b>	<b>32.158</b>	<b>5.409</b>	<b>168</b>	<b>739</b>	<b>1.516</b>
1	Anif	2.564	1.190	1.374	2.213	24	2.189	771	1.019	261	6	42	90
2	Anthering	1.618	797	821	1.477	15	1.462	343	968	98	1	15	37
3	Bergheim	2.424	1.186	1.238	2.124	28	2.096	605	1.198	205	6	34	48
4	Berndorf bei Salzburg	760	365	395	708	8	700	187	424	79	2	4	4
5	Bürmoos	2.178	1.050	1.128	2.029	30	1.999	1.607	222	69	24	38	39
6	Dorfbeuern	729	354	375	689	9	680	121	427	127	1	3	1
7	Ebenau	761	364	397	692	10	682	185	425	43	1	8	20
8	Elixhausen	1.425	688	737	1.281	14	1.267	413	701	93	4	21	35
9	Elsbethen	2.709	1.273	1.436	2.414	16	2.398	588	1.444	229	5	45	87
10	Eugendorf	2.575	1.241	1.334	2.336	41	2.295	585	1.450	175	4	13	68
11	Faistenau	1.349	664	685	1.236	12	1.224	281	735	174	2	9	23
12	Fuschl am See	645	292	353	609	6	603	142	410	20	2	14	15
13	Göming	325	157	168	318	2	316	46	239	17	0	4	10
14	Grödig	3.565	1.657	1.908	3.201	33	3.168	1.790	1.026	199	5	43	105
15	Großmain	1.160	537	623	1.016	7	1.009	264	554	135	4	7	45
16	Hallwang	1.885	926	959	1.682	20	1.662	622	845	108	6	22	59
17	Henndorf am Wallersee	1.963	936	1.027	1.809	22	1.787	729	850	152	3	15	38
18	Hintersee	265	136	129	247	9	238	74	135	15	1	1	12
19	Hof bei Salzburg	1.402	698	704	1.263	13	1.250	340	795	68	2	12	33
20	Köstendorf	1.300	620	680	1.203	13	1.190	268	847	44	3	15	13
21	Koppl	1.346	670	676	1.226	13	1.213	336	754	65	2	20	36
22	Lamprechtshausen	1.667	809	858	1.556	27	1.529	446	802	236	2	11	32
23	Mattsee	1.458	690	768	1.330	14	1.316	268	823	160	5	19	41
24	Neumarkt am Wallersee	2.583	1.187	1.396	2.338	25	2.313	881	1.105	210	10	37	70
25	Nußdorf am Haunsberg	1.083	545	538	976	7	969	289	574	79	5	5	17
26	Oberndorf bei Salzburg	2.611	1.176	1.435	2.452	36	2.416	1.066	1.072	171	7	38	62
27	Obertrum am See	1.793	857	936	1.654	9	1.645	318	1.073	202	2	25	25
28	Plainfeld	421	211	210	371	4	367	122	226	8	0	4	7
29	St. Georgen bei Salzburg	1.359	657	702	1.263	21	1.242	389	723	97	3	10	20
30	St. Gilgen	2.080	946	1.134	1.829	22	1.807	692	919	129	7	17	43
31	Schleedorf	415	213	202	396	2	394	73	291	20	1	0	9
32	Seeham	802	380	422	755	17	738	152	457	104	0	7	18
33	Seekirchen am Wallersee	4.596	2.196	2.400	4.213	43	4.170	1.198	2.139	685	8	60	80
34	Straßwalchen	3.406	1.617	1.789	3.140	43	3.097	1.152	1.658	211	10	22	44
35	Strobl	1.878	887	991	1.667	19	1.648	643	819	146	7	10	23
36	Thalgau	2.624	1.270	1.354	2.407	22	2.385	688	1.528	91	2	24	52
37	Wals-Siezenheim	5.788	2.801	2.987	5.091	56	5.035	1.835	2.481	484	15	65	155
<b>Politischer Bezirk St. Johann im Pongau</b>													
<b>St. Johann im Pongau</b>		<b>44.040</b>	<b>20.712</b>	<b>23.328</b>	<b>39.631</b>	<b>439</b>	<b>39.192</b>	<b>18.176</b>	<b>17.576</b>	<b>2.366</b>	<b>128</b>	<b>296</b>	<b>650</b>
1	Altenmarkt im Pongau	1.660	763	897	1.448	6	1.442	435	875	92	0	12	28
2	Bad Hofgastein	3.882	1.756	2.126	3.444	40	3.404	1.724	1.400	214	4	19	43
3	Badgastein	3.563	1.573	1.990	2.994	34	2.960	1.533	933	402	10	34	48
4	Bischofshofen	6.593	3.058	3.535	6.009	90	5.919	3.765	1.653	285	21	35	160
5	Dorfgastein	958	471	487	862	6	856	384	415	44	1	8	4
6	Eben im Pongau	1.002	495	507	919	11	908	286	558	41	3	13	7
7	Filzmoos	694	334	360	601	3	598	93	462	25	0	11	7
8	Flachau	1.235	587	648	1.128	14	1.114	248	723	120	0	4	19
9	Forstau	271	130	141	262	1	261	96	152	12	0	0	1
10	Goldegg	1.119	571	548	1.060	13	1.047	398	577	42	5	4	21

SALZBURG, Pol. Bez. St. Johann im Pongau, Tamsweg, Zell am See

Lfd. Nr.	BUNDESLAND Politischer Bezirk Gemeinde	Wahlberechtigte			Stimmen			Von den gültigen Stimmen entfielen auf die					
		ins-gesamt	Männer	Frauen	abgegebene gültige und ungültige	un-gültige	gültige	SPÖ	ÖVP	FPÖ	KPÖ	ALÖ	VGÖ
11	Großarl .....	1.876	957	919	1.683	14	1.669	612	1.001	35	1	6	14
12	Hütttau .....	1.015	491	524	930	6	924	471	393	40	4	6	10
13	Hüttschlag .....	570	282	288	474	2	472	141	311	11	2	0	7
14	Kleinarl .....	405	194	211	377	3	374	156	194	18	0	4	2
15	Mühlbach am Hochkönig .....	1.137	536	601	1.023	14	1.009	663	278	57	5	5	1
16	Pfarrwerfen .....	1.268	613	655	1.144	12	1.132	415	669	35	2	1	10
17	Radstadt .....	2.614	1.209	1.405	2.277	27	2.250	898	1.096	177	2	18	59
18	St. Johann im Pongau .....	5.037	2.400	2.637	4.558	66	4.492	1.876	2.277	192	12	55	80
19	St. Martin am Tennengebirge .....	732	371	361	661	6	655	294	305	39	0	0	17
20	St. Veit im Pongau .....	1.698	824	874	1.610	19	1.591	743	771	51	6	4	16
21	Schwarzach im Pongau .....	2.412	1.054	1.358	2.343	20	2.323	1.441	686	103	28	30	35
22	Untertauern .....	241	120	121	231	0	231	57	156	15	0	1	2
23	Wagrain .....	1.674	802	872	1.456	4	1.452	462	826	121	10	9	24
24	Werfen .....	2.067	971	1.096	1.863	24	1.839	945	661	170	11	17	35
25	Werfenweng .....	317	150	167	274	4	270	40	204	25	1	0	0
<b>Politischer Bezirk Tamsweg .....</b>		<b>13.244</b>	<b>6.307</b>	<b>6.937</b>	<b>11.655</b>	<b>97</b>	<b>11.558</b>	<b>4.265</b>	<b>5.904</b>	<b>1.147</b>	<b>29</b>	<b>66</b>	<b>147</b>
1	Göriach .....	194	96	98	186	1	185	36	130	17	0	0	2
2	Lessach .....	411	197	214	361	1	360	103	227	25	3	1	1
3	Mariapfarr .....	1.460	676	784	1.230	15	1.215	386	658	143	3	9	16
4	Mauterndorf .....	1.147	530	617	991	12	979	345	498	103	5	8	20
5	Muhr .....	466	228	238	422	1	421	198	181	38	1	1	2
6	Ramingstein .....	1.046	543	503	915	7	908	429	408	52	3	5	11
7	St. Andrä im Lungau .....	439	207	232	400	5	395	161	202	30	0	1	1
8	St. Margarethen im Lungau .....	408	202	206	356	1	355	171	151	30	1	0	2
9	St. Michael im Lungau .....	2.091	1.018	1.073	1.865	18	1.847	815	754	236	1	15	26
10	Tamsweg .....	3.588	1.641	1.947	3.110	28	3.082	1.110	1.637	258	5	20	52
11	Thomatal .....	239	113	126	215	2	213	54	80	78	0	0	1
12	Tweng .....	166	78	88	173	0	173	47	115	8	0	1	2
13	Unternberg .....	607	294	313	546	3	543	205	256	69	3	3	7
14	Weißpriach .....	198	101	97	173	1	172	54	94	22	0	1	1
15	Zederhaus .....	784	383	401	712	2	710	151	513	38	4	1	3
<b>Politischer Bezirk Zell am See .....</b>		<b>47.558</b>	<b>22.626</b>	<b>24.932</b>	<b>42.893</b>	<b>403</b>	<b>42.490</b>	<b>20.190</b>	<b>18.711</b>	<b>2.536</b>	<b>158</b>	<b>318</b>	<b>577</b>
1	Bramberg am Wildkogel .....	2.162	1.050	1.112	1.933	19	1.914	871	948	68	2	13	12
2	Bruck a. d. Großglockner- straße .....	2.553	1.218	1.335	2.293	17	2.276	1.109	1.014	93	8	20	32
3	Dienten am Hochkönig .....	522	266	256	490	3	487	231	241	11	2	1	1
4	Fusch a. d. Großglockner- straße .....	512	237	275	453	2	451	181	234	20	1	7	8
5	Hollersbach im Pinzgau .....	670	344	326	583	5	578	248	287	40	0	2	1
6	Kaprun .....	1.945	920	1.025	1.712	16	1.696	941	591	126	1	18	19
7	Krimml .....	544	273	271	487	3	484	208	258	13	1	0	4
8	Lend .....	1.200	551	649	1.122	12	1.110	792	261	24	14	5	14
9	Leogang .....	1.826	880	946	1.696	24	1.672	855	749	36	4	7	21
10	Lofer .....	1.136	532	604	1.023	8	1.015	294	613	75	0	20	13
11	Maishofen .....	1.490	724	766	1.377	11	1.366	600	662	64	6	13	21
12	Maria Alm am Steinernen Meer .....	1.108	530	578	985	9	976	321	599	46	1	3	6
13	Mittersill .....	2.903	1.369	1.534	2.672	20	2.652	1.164	1.136	293	7	14	38
14	Neukirchen am Groß- venediger .....	1.516	735	781	1.358	14	1.344	643	636	55	1	3	6
15	Niedernsill .....	1.255	588	667	1.127	17	1.110	554	445	88	4	3	16
16	Piesendorf .....	1.661	809	852	1.489	9	1.480	724	650	80	2	12	12
17	Rauris .....	1.755	846	909	1.600	7	1.593	566	877	135	2	5	8
18	Saalbach .....	1.597	740	857	1.350	9	1.341	404	854	68	2	5	8
19	Saalfelden am Steinernen Meer .....	7.955	3.726	4.229	7.206	95	7.111	3.755	2.726	339	68	86	137
20	St. Martin bei Lofer .....	621	279	342	578	5	573	223	308	29	3	4	6
21	Stuhlfelden .....	862	430	432	771	5	766	379	305	73	2	3	4
22	Taxenbach .....	1.889	942	947	1.721	16	1.705	846	741	96	1	9	12
23	Unken .....	1.226	591	635	1.146	6	1.140	412	534	161	2	9	22
24	Uttendorf .....	1.750	832	918	1.596	19	1.577	880	599	57	7	11	23
25	Viehhofen .....	346	169	177	318	2	316	166	136	6	1	2	5
26	Wald im Pinzgau .....	610	303	307	552	2	550	266	229	45	1	1	8
27	Weißbach bei Lofer .....	249	125	124	231	1	230	60	154	7	0	4	5
28	Zell am See .....	5.695	2.617	3.078	5.024	47	4.977	2.497	1.924	388	15	38	115

STEIERMARK, Graz (Stadt), Pol. Bez. Bruck a. d. Mur, Deutschlandsberg

Lfd. Nr.	BUNDESLAND Politischer Bezirk Gemeinde	Wahlberechtigte			Stimmen			Von den gültigen Stimmen entfielen auf die						
		insgesamt	Männer	Frauen	abgegebene gültige und ungültige	ungültige	gültige	SPÖ	ÖVP	FPÖ	KPÖ	ALÖ	VGÖ	ÖP
<b>WAHLKREIS 6 STEIERMARK</b>		<b>836.331</b>	<b>386.104</b>	<b>450.227</b>	<b>801.368</b>	<b>14.301</b>	<b>787.067</b>	<b>389.179</b>	<b>332.668</b>	<b>31.265</b>	<b>5.991</b>	<b>14.361</b>	<b>12.195</b>	<b>1.408</b>
Mit Wahlkarten wählten in anderen Wahlkreisen:					12.053	197	11.856	5.168	5.009	623	52	620	364	20
Wähler, die im eigenen Wahlkreis wählten:					789.315	14.104	775.211	384.011	327.659	30.642	5.939	13.741	11.831	1.388
<b>Graz (Stadt)</b>		<b>176.658</b>	<b>75.249</b>	<b>101.409</b>	<b>160.883</b>	<b>3.374</b>	<b>157.509</b>	<b>75.531</b>	<b>62.235</b>	<b>8.466</b>	<b>1.615</b>	<b>5.719</b>	<b>3.557</b>	<b>386</b>
<b>Politischer Bezirk Bruck a. d. Mur</b>		<b>51.460</b>	<b>24.086</b>	<b>27.374</b>	<b>48.779</b>	<b>867</b>	<b>47.912</b>	<b>31.775</b>	<b>12.529</b>	<b>1.647</b>	<b>337</b>	<b>748</b>	<b>782</b>	<b>94</b>
1	Aflenz Kurort	796	351	445	778	14	764	262	391	71	5	14	19	2
2	Aflenz Land	1.145	555	590	1.083	27	1.056	578	396	49	3	17	12	1
3	Breitenau bei Mixnitz	1.946	965	981	1.824	39	1.785	1.106	596	33	7	24	17	2
4	Bruck a. d. Mur	11.312	5.099	6.213	10.753	193	10.560	6.805	2.829	381	67	217	229	32
5	Etmühl	375	200	175	357	6	351	180	150	14	0	2	5	0
6	Frauenberg	133	66	67	134	1	133	57	68	4	2	1	1	0
7	Gußwerk	1.505	731	774	1.420	15	1.405	1.024	335	16	11	10	7	2
8	Halltal	349	166	183	319	7	312	162	136	3	2	1	8	0
9	Kapfenberg	18.290	8.495	9.795	17.291	317	16.974	12.990	2.795	456	190	266	236	41
10	Mariazell	1.481	625	856	1.395	21	1.374	480	777	52	6	15	39	5
11	Oberaich	1.749	856	893	1.608	28	1.580	885	576	48	7	36	28	0
12	Parschlug	821	404	417	808	22	786	507	230	23	6	9	11	0
13	Pernegg a. d. Mur	2.069	1.003	1.066	1.964	34	1.930	1.189	605	87	3	22	22	2
14	St. Ilgen	221	123	98	208	6	202	119	62	15	0	5	1	0
15	St. Katharein a. d. Laming	981	487	494	934	10	924	661	211	24	5	10	13	0
16	St. Lorenzen im Mürztal	2.035	980	1.055	1.927	23	1.904	1.130	601	102	4	26	40	1
17	St. Marein im Mürztal	1.663	777	886	1.581	30	1.551	1.025	379	79	11	23	34	0
18	St. Sebastian	841	402	439	810	8	802	495	264	25	2	7	7	2
19	Thörl	1.710	811	899	1.629	22	1.607	1.132	354	66	3	26	24	2
20	Tragöß	848	412	436	805	13	792	383	347	41	1	5	14	1
21	Turnau	1.190	578	612	1.151	31	1.120	605	427	58	2	12	15	1
<b>Politischer Bezirk Deutschlandsberg</b>		<b>40.582</b>	<b>19.240</b>	<b>21.342</b>	<b>39.344</b>	<b>695</b>	<b>38.649</b>	<b>18.931</b>	<b>17.450</b>	<b>1.286</b>	<b>192</b>	<b>373</b>	<b>362</b>	<b>55</b>
1	Aibl	1.080	522	558	1.030	13	1.017	449	530	27	2	3	6	0
2	Bad Gams	1.606	770	836	1.587	41	1.546	834	636	43	7	10	15	1
3	Deutschlandsberg	5.399	2.467	2.932	5.118	102	5.016	2.944	1.674	204	36	73	73	12
4	Eibiswald	1.065	462	603	1.031	29	1.002	395	500	84	2	14	7	0
5	Frauental a. d. Laßnitz	2.054	978	1.076	1.962	38	1.924	1.215	612	50	12	17	15	3
6	Freiland bei Deutschlandsberg	89	44	45	84	0	84	11	72	0	0	0	1	0
7	Garanas	213	115	98	220	3	217	61	143	6	0	6	1	0
8	Georgsberg	836	387	449	810	11	799	300	467	19	3	6	4	0
9	Greisdorf	729	371	358	749	11	738	293	396	30	4	9	5	1
10	Gressenberg	266	129	137	252	0	252	90	150	7	0	1	4	0
11	Groß St. Florian	1.971	914	1.057	1.910	51	1.859	760	1.006	32	6	19	32	4
12	Großradl	959	455	504	889	8	881	335	521	15	3	5	1	1
13	Gundersdorf	272	129	143	260	5	255	100	137	10	2	4	2	0
14	Holleneegg	1.343	665	678	1.249	17	1.232	673	484	54	6	7	7	1
15	Kloster	184	94	90	199	5	194	67	117	4	0	5	1	0
16	Lannach	1.658	800	858	1.612	42	1.570	781	648	70	14	24	27	6
17	Limberg bei Wies	637	305	332	633	7	626	474	133	13	4	0	1	1
18	Marhof	754	354	400	765	15	750	363	347	22	1	11	6	0
19	Osterwitz	132	67	65	128	4	124	36	77	5	0	1	5	0
20	Pitschgau	1.074	524	550	1.021	24	997	630	337	13	7	2	5	3
21	Pöfling-Brunn	1.378	649	729	1.309	18	1.291	828	408	15	23	8	7	2
22	Preding	1.002	470	532	987	13	974	453	411	91	4	10	3	2
23	Rassach	856	410	446	825	23	802	292	462	32	4	6	6	0
24	St. Josef (Weststeiermark)	806	390	416	768	21	747	324	400	16	0	4	3	0
25	St. Martin im Sulmtal	1.225	579	646	1.218	20	1.198	516	619	39	4	7	12	1
26	St. Oswald ob Eibiswald	505	256	249	478	8	470	248	201	18	2	0	1	0
27	St. Peter im Sulmtal	835	398	437	791	8	783	386	364	14	5	6	8	0
28	St. Stefan ob Stainz	1.363	666	697	1.333	24	1.309	543	689	35	4	23	12	3
29	Schwanberg	1.384	638	746	1.353	14	1.339	740	512	65	3	6	10	3
30	Soboth	363	166	197	335	2	333	195	114	21	0	2	1	0
31	Stainz	1.447	659	788	1.465	21	1.444	572	736	80	9	27	19	1
32	Stainzthal	945	450	495	901	21	880	342	494	21	4	9	8	2
33	Stallhof	372	168	204	354	2	352	239	100	5	1	4	2	1
34	Sulmeck-Greith	1.008	483	525	993	12	981	502	452	9	2	7	8	1
35	Trahhütten	243	119	124	293	3	290	92	171	14	0	8	4	1
36	Unterbergla	921	467	454	898	11	887	292	558	20	4	3	8	2
37	Wernersdorf	487	228	259	457	3	454	246	200	5	0	2	1	0

STEIERMARK, Pol. Bez. Deutschlandsberg, Feldbach, Fürstenfeld

Lfd. Nr.	BUNDESLAND Politischer Bezirk Gemeinde	Wahlberechtigte			Stimmen			Von den gültigen Stimmen entfielen auf die						
		insgesamt	Männer	Frauen	abgegebene gültige und ungültige	ungültige	gültige	SPÖ	ÖVP	FPÖ	KPÖ	ALÖ	VGÖ	ÖP
38	Wettmannstätten	924	441	483	990	23	967	411	497	33	6	9	11	0
39	Wiefresen	534	277	257	501	3	498	159	319	12	0	4	3	1
40	Wies	1.663	774	889	1.586	19	1.567	740	756	33	8	11	17	2
<b>Politischer Bezirk Feldbach</b>		<b>44.111</b>	<b>20.762</b>	<b>23.349</b>	<b>42.268</b>	<b>715</b>	<b>41.553</b>	<b>12.406</b>	<b>26.757</b>	<b>1.396</b>	<b>162</b>	<b>418</b>	<b>348</b>	<b>66</b>
1	Auersbach	562	264	298	534	17	517	139	361	5	5	3	4	0
2	Aug-Radisch	185	97	88	178	3	175	24	148	1	0	1	1	0
3	Bad Gleichenberg	1.401	638	763	1.526	28	1.498	497	857	101	11	19	9	4
4	Bairisch-Kölldorf	496	219	277	471	7	464	160	278	21	1	0	4	0
5	Baumgarten bei Gnas	450	220	230	435	5	430	115	303	4	2	3	3	0
6	Breitenfeld a. d. Rittschein	566	273	293	544	7	537	158	354	12	1	7	5	0
7	Edelsbach bei Feldbach	863	410	453	822	20	802	220	550	13	6	4	9	0
8	Edelstauden	282	146	136	273	4	269	61	194	6	0	1	6	1
9	Eichkögl	833	390	443	768	20	748	268	441	18	4	11	5	1
10	Fehring	2.269	1.032	1.237	2.151	30	2.121	814	1.088	147	16	23	26	7
11	Feldbach	3.120	1.308	1.812	3.045	55	2.990	1.250	1.425	179	11	64	57	4
12	Fladnitz im Raabtal	484	222	262	474	9	465	211	235	9	2	4	4	0
13	Frannach	353	166	187	345	8	337	93	235	6	1	1	1	0
14	Frutten-Gießelsdorf	484	237	247	457	4	453	102	337	7	1	3	2	1
15	Glojach	156	77	79	151	1	150	37	109	1	0	2	0	1
16	Gnas	1.204	542	662	1.168	13	1.155	244	851	29	2	15	13	1
17	Gniebing-Weißenbach	1.247	592	655	1.189	30	1.159	426	637	55	5	13	20	3
18	Gossendorf	540	262	278	522	6	516	125	370	15	2	1	2	1
19	Grabersdorf	243	116	127	220	7	213	30	179	0	0	2	0	2
20	Hatzendorf	1.226	584	642	1.164	13	1.151	319	768	29	1	22	12	0
21	Hohenbrugg-Weinberg	761	362	399	712	15	697	267	382	35	6	1	6	0
22	Jagerberg	1.205	592	613	1.142	21	1.121	178	906	18	7	5	6	1
23	Johnsdorf	541	249	292	522	2	520	236	240	17	5	11	9	2
24	Kapfenstein	1.300	627	673	1.204	12	1.192	290	854	27	6	6	7	2
25	Kirchbach in Steiermark	998	480	518	980	8	972	236	690	23	0	11	12	0
26	Kirchberg a. d. Raab	1.109	518	591	1.055	22	1.033	381	535	96	2	9	7	3
27	Kohlberg	375	178	197	357	1	356	82	259	5	1	6	1	2
28	Kornberg bei Riegersburg	778	367	411	755	16	739	213	504	10	3	6	3	0
29	Krusdorf	300	141	159	274	5	269	57	203	6	0	1	1	1
30	Leitersdorf im Raabtal	316	140	176	307	6	301	109	175	16	0	1	0	0
31	Lödersdorf	449	219	230	438	11	427	149	257	8	3	4	6	0
32	Maierdorf	402	190	212	375	11	364	63	285	3	2	6	4	1
33	Merkendorf	780	372	408	720	14	706	282	387	27	2	4	3	1
34	Mitterlabill	299	149	150	295	10	285	46	230	5	1	3	0	0
35	Mülldorf bei Feldbach	1.893	901	992	1.757	39	1.718	740	892	35	6	20	19	6
36	Oberdorf am Hohegg	536	264	272	506	13	493	162	313	13	1	2	1	1
37	Oberstorcha	415	197	218	392	1	391	129	227	26	4	1	4	0
38	Paldau	1.341	629	712	1.281	24	1.257	523	667	47	7	5	5	3
39	Perlsdorf	287	133	154	274	6	268	32	233	0	1	0	2	0
40	Pertlstein	488	211	277	465	3	462	139	275	38	0	5	5	0
41	Petersdorf II	544	261	283	539	23	516	117	378	8	1	7	5	0
42	Pirching am Traubenberg	813	390	423	784	14	770	209	526	13	4	15	2	1
43	Poppendorf	484	231	253	464	3	461	42	404	6	0	7	2	0
44	Raabau	388	191	197	367	7	360	121	217	6	1	7	6	2
45	Raning	547	258	289	519	3	516	82	422	9	1	1	1	0
46	Riegersburg	1.678	811	867	1.599	24	1.575	372	1.131	28	4	26	12	2
47	St. Anna am Aigen	1.277	596	681	1.225	24	1.201	236	924	27	1	9	3	1
48	St. Stefan im Rosental	2.462	1.202	1.260	2.328	28	2.300	682	1.522	57	9	12	12	6
49	Schwarzau im Schwarzaual	424	201	223	413	5	408	79	313	14	0	1	1	0
50	Stainz bei Straden	721	344	377	685	11	674	165	473	30	1	3	1	1
51	Studenzen	432	199	233	423	8	415	148	233	26	0	3	3	2
52	Trautmannsdorf in Oststeiermark	580	284	296	534	7	527	152	335	24	4	7	4	1
53	Unterauersbach	336	158	178	323	5	318	33	270	6	3	3	3	0
54	Unterlamm	854	404	450	817	12	805	196	583	18	0	4	3	1
55	Zerlach	1.034	518	516	1.000	14	986	165	792	11	5	7	6	0
<b>Politischer Bezirk Fürstenfeld</b>		<b>15.778</b>	<b>7.212</b>	<b>8.566</b>	<b>15.159</b>	<b>323</b>	<b>14.836</b>	<b>4.662</b>	<b>9.254</b>	<b>494</b>	<b>41</b>	<b>217</b>	<b>151</b>	<b>17</b>
1	Altenmarkt bei Fürstenfeld	767	365	402	731	27	704	186	482	17	2	9	5	3
2	Blumau in Steiermark	975	475	500	927	19	908	159	719	13	3	6	6	2
3	Burgau	825	385	440	811	11	800	408	357	23	2	7	2	1
4	Fürstenfeld	4.563	1.929	2.634	4.494	128	4.366	1.735	2.276	184	9	95	62	5
5	Großsteinbach	895	416	479	852	15	837	170	634	13	5	11	4	0
6	Großwilfersdorf	941	443	498	900	16	884	254	579	27	4	11	8	1
7	Hainersdorf	506	235	271	481	10	471	95	346	25	0	2	2	1

STEIERMARK, Pol. Bez. Fürstenfeld, Graz-Umgebung, Hartberg

Lfd. Nr.	BUNDESLAND Politischer Bezirk Gemeinde	Wahlberechtigte			Stimmen			Von den gültigen Stimmen entfielen auf die						
		insgesamt	Männer	Frauen	abgegebene gültige und ungültige	ungültige	gültige	SPÖ	ÖVP	FPÖ	KPÖ	ALÖ	VGÖ	ÖP
8	Ilz	1.650	769	881	1.570	41	1.529	466	910	89	4	35	25	0
9	Loipersdorf bei Fürstenfeld	924	428	496	857	12	845	232	572	17	4	12	8	0
10	Nestelbach im Ilztal	680	320	360	644	9	635	160	458	7	2	6	2	0
11	Ottendorf a. d. Rittschein	933	455	478	878	16	862	337	474	35	3	9	4	0
12	Söchau	1.009	478	531	952	10	942	259	641	19	1	6	12	4
13	Stein	342	161	181	327	3	324	43	274	4	0	0	3	0
14	Übersbach	768	353	415	735	6	729	158	532	21	2	8	8	0
<b>Politischer Bezirk Graz-Umgebung</b>		<b>74.962</b>	<b>35.271</b>	<b>39.691</b>	<b>72.279</b>	<b>1.349</b>	<b>70.930</b>	<b>35.621</b>	<b>29.597</b>	<b>2.685</b>	<b>333</b>	<b>1.345</b>	<b>1.226</b>	<b>123</b>
1	Attendorf	869	414	455	817	13	804	290	429	54	2	8	21	0
2	Brodingberg	743	363	380	712	17	695	221	441	14	0	7	9	3
3	Deutschfeistritz	2.564	1.196	1.368	2.456	37	2.419	1.433	774	114	11	47	33	7
4	Dobl	750	344	406	723	19	704	250	387	35	3	14	14	1
5	Edelsgrub	392	187	205	382	4	378	116	251	4	2	1	3	1
6	Eggersdorf bei Graz	1.023	490	533	979	16	963	398	467	50	1	24	23	0
7	Eisbach	1.793	851	942	2.012	32	1.980	1.102	773	57	6	19	22	1
8	Feldkirchen bei Graz	3.129	1.467	1.662	3.016	50	2.966	1.593	1.145	100	19	56	49	4
9	Fernitz	1.368	654	714	1.305	25	1.280	685	515	25	5	34	14	2
10	Frohnleiten	3.565	1.648	1.917	3.384	77	3.307	2.029	973	137	12	83	70	3
11	Gössendorf	1.589	762	827	1.518	32	1.486	805	547	51	15	38	28	2
12	Grambach	696	335	361	672	9	663	310	281	38	5	14	14	1
13	Gratkorn	4.511	2.026	2.485	4.313	67	4.246	2.789	1.149	131	15	76	77	9
14	Gratwein	2.260	1.013	1.247	2.111	51	2.060	1.298	587	68	10	42	45	10
15	Großstübing	251	122	129	249	4	245	105	124	6	3	1	6	0
16	Gschnaidt	270	140	130	265	3	262	96	142	21	2	1	0	0
17	Hart bei St. Peter	1.816	882	934	1.717	22	1.695	941	587	75	14	39	37	2
18	Haselsdorf	657	299	358	660	4	656	365	240	22	1	16	9	3
19	Hausmannstätten	1.180	572	608	1.127	29	1.098	441	570	48	4	11	22	2
20	Hitzendorf	1.969	955	1.014	1.868	35	1.833	726	953	100	11	19	23	1
21	Höf-Präbach	739	359	380	701	27	674	289	337	34	2	7	4	1
22	Judendorf-Straßengel	2.782	1.282	1.500	2.640	59	2.581	1.505	839	98	14	60	62	3
23	Kainbach	1.156	560	596	1.114	14	1.100	380	648	37	5	15	14	1
24	Kalsdorf bei Graz	3.013	1.422	1.591	2.867	55	2.812	1.793	825	81	20	57	33	3
25	Krumegg	812	380	432	793	15	778	209	531	22	0	10	5	1
26	Kumberg	1.688	797	891	1.625	26	1.599	600	853	73	7	31	34	1
27	Langegg bei Graz	470	217	253	453	9	444	125	299	12	1	4	3	0
28	Laßnitzhöhe	1.231	585	646	1.288	22	1.266	501	635	65	7	29	27	2
29	Lieboch	1.979	920	1.059	1.881	33	1.848	1.037	608	85	15	45	56	2
30	Mellach	550	269	281	527	7	520	276	213	19	1	6	5	0
31	Nestelbach bei Graz	584	277	307	563	6	557	174	353	9	0	14	6	1
32	Peggau	1.423	642	781	1.346	22	1.324	784	422	71	3	22	20	2
33	Pirka	1.314	616	698	1.225	12	1.213	679	435	29	13	27	27	3
34	Purgstall bei Eggersdorf	853	419	434	807	27	780	269	474	20	1	6	10	0
35	Raaba	1.039	484	555	976	30	946	434	405	25	5	52	25	0
36	Rohrbach-Steinberg	733	355	378	705	8	697	411	236	34	3	6	6	1
37	Röthelstein	139	68	71	126	3	123	67	46	7	1	1	1	0
38	Rothleiten	1.258	601	657	1.201	24	1.177	718	369	45	2	23	14	6
39	St. Bartholomä	838	400	438	818	22	796	375	385	20	0	6	8	2
40	St. Marein bei Graz	724	348	376	707	8	699	169	483	12	1	26	8	0
41	St. Oswald bei Plankenwarth	578	274	304	582	12	570	282	247	18	5	8	9	1
42	St. Radegund bei Graz	1.178	542	636	1.297	17	1.280	514	614	56	15	24	54	3
43	Schrems bei Frohnleiten	410	198	212	390	10	380	219	131	15	2	6	7	0
44	Semriach	3.011	1.392	1.619	2.880	61	2.819	1.538	1.024	99	22	76	53	7
45	Semriach	1.819	819	1.000	1.828	41	1.787	542	1.039	147	3	37	15	4
46	Stattegg	1.199	568	631	1.114	29	1.085	437	513	61	7	36	28	3
47	Stiwoll	492	249	243	464	12	452	213	226	6	0	3	0	4
48	Thal	1.132	540	592	1.081	22	1.059	571	398	31	6	32	21	0
49	Tulwitz	332	164	168	330	7	323	76	224	19	0	2	1	1
50	Tyrnau	103	54	49	103	1	102	37	64	0	1	0	0	0
51	Übelbach	1.551	752	799	1.505	26	1.479	860	552	25	8	21	12	1
52	Unterpremstätten	1.564	726	838	1.485	14	1.471	775	601	45	2	22	23	3
53	Vasoldsberg	2.016	957	1.059	1.952	43	1.909	768	1.025	62	5	22	22	5
54	Weinitzen	1.293	612	681	1.200	25	1.175	449	590	55	2	25	53	1
55	Werndorf	1.137	554	583	1.093	13	1.080	686	353	18	2	8	12	1
56	Wundschuh	838	391	447	812	12	800	244	491	36	2	14	12	1
57	Zettling	710	338	372	682	15	667	293	341	16	2	3	8	4
58	Zwaring-Pöls	879	420	459	832	14	818	329	433	28	7	9	9	3
<b>Politischer Bezirk Hartberg</b>		<b>43.624</b>	<b>20.866</b>	<b>22.758</b>	<b>41.828</b>	<b>484</b>	<b>41.344</b>	<b>12.749</b>	<b>26.397</b>	<b>1.131</b>	<b>128</b>	<b>478</b>	<b>415</b>	<b>46</b>
1	Blaindorf	430	208	222	414	0	414	108	301	2	0	3	0	0
2	Buch-Geiseldorf	718	351	367	682	9	673	213	414	30	1	6	8	1

STEIERMARK, Pol. Bez. Hartberg, Judenburg

Lfd. Nr.	BUNDESLAND Politischer Bezirk Gemeinde	Wahlberechtigte			Stimmen			Von den gültigen Stimmen entfielen auf die						
		insgesamt	Männer	Frauen	abgegebene gültige und ungültige	ungültige	gültige	SPÖ	ÖVP	FPÖ	KPÖ	ALÖ	VGÖ	ÖP
3	Dechantskirchen	1.094	543	551	1.046	8	1.038	426	578	16	0	7	10	1
4	Dienersdorf	378	189	189	364	6	358	61	292	3	0	2	0	0
5	Ebersdorf	708	343	365	676	9	667	162	471	19	4	1	7	3
6	Friedberg	1.746	824	922	1.656	19	1.637	679	873	41	2	22	14	6
7	Grafendorf bei Hartberg	1.515	712	803	1.446	20	1.426	421	907	67	7	13	11	0
8	Greinbach	1.073	509	564	1.017	10	1.007	306	661	18	1	6	14	1
9	Großhart	395	200	195	381	9	372	116	239	6	5	3	3	0
10	Hartberg	4.359	1.918	2.441	4.302	81	4.221	1.216	2.468	254	38	155	80	10
11	Hartberg Umgebung	1.201	589	612	1.160	10	1.150	147	967	15	3	10	7	1
12	Hartl	500	250	250	498	1	497	93	377	16	2	3	6	0
13	Hofkirchen bei Hartberg	353	170	183	344	4	340	22	315	3	0	0	0	0
14	Kaibing	229	106	123	221	3	218	76	125	12	0	3	2	0
15	Kaindorf	890	424	466	862	5	857	154	653	29	1	11	9	0
16	Kleinschlag	858	387	471	813	10	803	257	508	25	1	3	7	2
17	Lafnitz	914	439	475	869	15	854	431	392	20	2	3	5	1
18	Limbach bei Neudau	191	91	100	187	1	186	42	131	11	0	1	1	0
19	Mönichwald	619	303	316	602	3	599	146	422	18	1	6	5	1
20	Neudau	884	400	484	827	14	813	523	223	48	7	4	7	1
21	Pinggau	2.037	984	1.053	1.908	16	1.892	649	1.163	43	2	14	19	2
22	Pöllau	1.367	622	745	1.292	11	1.281	512	660	37	1	35	34	2
23	Pöllauberg	1.455	700	755	1.391	12	1.379	400	960	10	2	1	6	0
24	Puchegg	380	199	181	363	1	362	75	282	3	0	1	1	0
25	Rabenwald	422	215	207	412	3	409	172	228	3	0	1	5	0
26	Riegersberg	760	379	381	731	8	723	137	569	7	1	6	2	1
27	Rohr bei Hartberg	754	362	392	705	8	697	322	343	16	1	7	7	1
28	Rohrbach a. d. Lafnitz	667	321	346	635	6	629	403	200	16	1	2	6	1
29	Saifen-Boden	583	283	300	549	4	545	90	447	3	1	3	1	0
30	St. Jakob im Waide	750	364	386	688	8	680	229	433	9	4	3	1	1
31	St. Johann bei Herberstein	209	98	111	215	3	212	50	139	18	0	2	1	2
32	St. Johann i. d. Haide	1.107	531	576	1.068	13	1.055	370	622	20	3	22	16	2
33	St. Lorenzen am Wechsel	1.132	575	557	1.059	10	1.049	252	778	8	0	6	5	0
34	St. Magdalena am Lemberg	735	338	397	704	6	698	265	393	27	1	10	2	0
35	Schachen bei Vorau	771	387	384	728	2	726	84	617	13	0	3	9	0
36	Schäffern	901	449	452	857	22	835	109	695	21	2	3	4	1
37	Schlag bei Thalberg	705	343	362	645	6	639	372	234	15	2	12	4	0
38	Schönegg bei Pöllau	930	451	479	901	9	892	240	620	12	6	9	4	1
39	Sebersdorf	896	432	464	852	9	843	309	478	33	4	7	12	0
40	Siegersdorf bei Herberstein	196	97	99	189	0	189	57	120	9	1	2	0	0
41	Sonnhofen	687	343	344	671	8	663	186	462	7	0	4	4	0
42	Stambach	414	202	212	396	3	393	58	319	10	0	2	4	0
43	Stubenberg	1.513	726	787	1.469	18	1.451	561	827	32	8	13	9	1
44	Tiefenbach bei Kaindorf	423	203	220	408	8	400	106	275	11	2	2	4	0
45	Vorau	1.018	469	549	1.064	4	1.060	281	715	28	4	16	16	0
46	Vornholz	474	227	247	445	4	441	81	356	3	0	0	0	1
47	Waldbach	619	302	317	584	8	576	156	373	21	3	8	15	0
48	Waltersdorf in Oststeiermark	1.293	613	680	1.229	21	1.208	351	800	23	2	11	20	1
49	Wenigzell	1.092	564	528	1.017	12	1.005	181	795	12	0	10	6	1
50	Wörth a. d. Lafnitz	279	131	148	286	4	282	92	177	8	2	1	2	0
<b>Politischer Bezirk Judenburg</b>		<b>37.144</b>	<b>17.626</b>	<b>19.518</b>	<b>34.669</b>	<b>654</b>	<b>34.015</b>	<b>20.056</b>	<b>11.061</b>	<b>1.333</b>	<b>515</b>	<b>384</b>	<b>601</b>	<b>65</b>
1	Amering	671	345	326	636	11	625	182	416	18	2	2	4	1
2	Bretstein	285	147	138	261	4	257	104	135	14	1	0	3	0
3	Eppenstein	910	457	453	859	23	836	288	487	35	1	15	8	2
4	Fohnsdorf	7.460	3.504	3.956	6.973	123	6.850	4.730	1.517	186	222	75	109	11
5	Hohentauern	436	224	212	438	6	432	277	136	10	1	3	5	0
6	Judenburg	8.328	3.802	4.526	7.810	171	7.639	4.768	2.118	319	130	95	190	19
7	Lavantegg	322	170	152	305	1	304	116	182	4	0	0	1	1
8	Maria Buch-Feistritz	1.138	563	575	1.069	17	1.052	453	520	53	2	6	16	2
9	Obdach	1.389	664	725	1.275	22	1.253	731	437	53	6	13	8	5
10	Oberkurzheim	509	256	253	466	12	454	189	243	13	0	5	4	0
11	Oberweg	441	206	235	400	11	389	186	169	16	1	1	16	0
12	Oberzeiring	725	354	371	647	14	633	247	328	29	3	14	11	1
13	Pöls	2.288	1.084	1.204	2.151	43	2.108	1.495	455	61	21	33	35	8
14	Pusterwald	367	194	173	341	3	338	105	185	37	3	2	6	0
15	Reifling	266	130	136	249	4	245	108	118	14	1	2	2	0
16	Reisstraße	163	88	75	152	3	149	69	65	13	1	0	1	0
17	St. Georgen ob Judenburg	711	358	353	654	4	650	258	331	39	1	4	17	0
18	St. Johann am Tauern	422	221	201	402	8	394	129	197	53	0	8	7	0
19	St. Oswald-Möderbrugg	925	443	482	842	16	826	337	428	37	5	7	11	1
20	St. Peter ob Judenburg	815	395	420	773	19	754	288	400	32	7	5	17	5
21	St. Wolfgang-Kienberg	265	128	137	266	3	263	38	210	9	0	3	3	0
22	Unzmarkt-Frauenburg	1.200	557	643	1.117	17	1.100	596	403	69	10	8	12	2

**STEIERMARK, Pol. Bez. Judenburg, Knittelfeld, Leibnitz**

Lfd. Nr.	BUNDESLAND Politischer Bezirk Gemeinde	Wahlberechtigte			Stimmen			Von den gültigen Stimmen entfielen auf die						
		insgesamt	Männer	Frauen	abgegebene gültige und ungültige	ungültige	gültige	SPÖ	ÖVP	FPÖ	KPÖ	ALÖ	VGÖ	ÖP
23	Weißkirchen in Steiermark	872	395	477	818	14	804	400	331	45	5	9	12	2
24	Zeltweg	6.236	2.941	3.295	5.765	105	5.660	3.962	1.250	174	92	74	103	5
<b>Politischer Bezirk Knittelfeld</b>		<b>21.297</b>	<b>9.947</b>	<b>11.350</b>	<b>20.095</b>	<b>317</b>	<b>19.778</b>	<b>11.551</b>	<b>6.699</b>	<b>727</b>	<b>270</b>	<b>229</b>	<b>284</b>	<b>18</b>
1	Apfelberg	735	346	389	696	8	688	446	210	13	6	9	4	0
2	Feistritz bei Knittelfeld	328	163	165	322	4	318	194	101	12	1	6	4	0
3	Flatschach	142	71	71	141	3	138	49	83	2	3	1	0	0
4	Gaal	1.081	515	566	1.029	12	1.017	329	600	74	2	3	9	0
5	Großlobming	521	261	260	494	4	490	286	177	16	2	7	2	0
6	Kleinlobming	522	267	255	494	4	490	134	331	13	0	6	6	0
7	Knittelfeld	10.444	4.663	5.781	9.850	173	9.677	6.746	2.141	292	220	123	144	11
8	Kobenz	1.116	531	585	1.038	21	1.017	443	500	44	6	10	14	0
9	Rachau	464	246	218	425	10	415	148	243	10	2	5	7	0
10	St. Lorenzen bei Knittelfeld	562	268	294	533	7	526	204	297	16	1	2	5	1
11	St. Marein bei Knittelfeld	696	340	356	664	10	654	249	288	100	1	10	6	0
12	St. Margarethen bei Knittelfeld	925	442	483	883	11	872	488	338	21	5	10	10	0
13	Seckau	896	440	456	848	5	843	254	541	26	3	5	13	1
14	Spielberg bei Knittelfeld	2.865	1.394	1.471	2.678	45	2.633	1.581	849	88	18	32	60	5
<b>Politischer Bezirk Leibnitz</b>		<b>47.462</b>	<b>22.648</b>	<b>24.814</b>	<b>45.691</b>	<b>715</b>	<b>44.976</b>	<b>19.458</b>	<b>23.343</b>	<b>994</b>	<b>142</b>	<b>528</b>	<b>444</b>	<b>67</b>
1	Allerheiligen bei Wildon	845	415	430	816	8	808	201	565	19	2	13	8	0
2	Arnfels	736	338	398	719	15	704	257	399	28	0	12	7	1
3	Berghausen	311	156	155	291	1	290	172	109	9	0	0	0	0
4	Breitenfeld am Tannenriegel	139	69	70	136	2	134	37	92	2	0	2	1	0
5	Ehrenhausen	816	392	424	771	9	762	438	284	20	0	10	10	0
6	Eichberg-Trautenburg	612	294	318	563	8	555	202	335	9	1	3	4	1
7	Empersdorf	725	336	389	721	21	700	234	434	12	4	6	8	2
8	Gabersdorf	733	355	378	696	12	684	180	466	14	3	13	6	2
9	Gamlitz	1.925	955	970	1.807	19	1.788	708	1.023	29	1	16	6	5
10	Glanz	945	466	479	881	8	873	291	557	11	2	5	6	1
11	Gleinstätten	802	388	414	778	20	758	281	450	16	1	5	5	0
12	Gralla	856	426	430	821	12	809	467	310	10	3	7	10	2
13	Großklein	1.465	691	774	1.398	15	1.383	530	776	32	0	28	14	3
14	Hainsdorf im Schwarzaual	240	120	120	226	1	225	38	183	4	0	0	0	0
15	Heiligenkreuz am Waasen	926	454	472	906	6	900	266	594	22	2	6	7	3
16	Heimschuh	1.214	601	613	1.152	14	1.138	491	610	17	5	7	7	1
17	Hengsberg	784	387	397	749	4	745	302	402	26	3	6	6	0
18	Kaindorf a. d. Sulm	1.616	752	864	1.542	27	1.515	814	619	31	10	23	17	1
19	Kitzeck im Sausal	923	456	467	852	13	839	335	467	24	4	6	2	1
20	Lang	695	338	357	669	11	658	296	339	14	4	1	4	0
21	Lebring-St. Margarethen	1.171	549	622	1.118	15	1.103	608	441	17	3	16	15	3
22	Leibnitz	4.942	2.170	2.772	4.791	96	4.695	2.312	1.994	186	21	98	75	9
23	Leutschach	328	156	172	325	1	324	114	188	13	1	5	3	0
24	Oberhaag	1.563	782	781	1.427	12	1.415	573	792	26	2	16	6	0
25	Obervogau	471	224	247	450	9	441	238	187	7	1	5	2	1
26	Pistorf	833	407	426	818	14	804	398	381	8	2	8	7	0
27	Ragnitz	954	478	476	916	17	899	295	563	16	5	6	12	2
28	Ratsch a. d. Weinstraße	263	132	131	246	7	239	121	114	4	0	0	0	0
29	Retznei	329	164	165	324	9	315	235	70	6	0	1	3	0
30	St. Andrä-Höch	1.194	597	597	1.190	13	1.177	409	719	20	1	13	11	4
31	St. Georgen a. d. Stiefing	726	332	394	706	14	692	222	432	18	4	5	10	1
32	St. Johann im Saggautal	1.346	640	706	1.284	21	1.263	464	756	27	2	5	7	2
33	St. Nikolai im Sausal	1.337	648	689	1.322	19	1.303	516	729	35	2	11	8	2
34	St. Nikolai ob Draßling	719	358	361	690	5	685	145	523	3	3	4	6	1
35	St. Ulrich am Waasen	425	211	214	408	8	400	118	220	17	17	18	8	2
36	St. Veit am Vogau	1.122	539	583	1.099	13	1.086	296	753	18	4	5	8	2
37	Schloßberg	806	390	416	750	7	743	220	493	16	0	11	3	0
38	Seggauberg	624	307	317	650	11	639	264	350	10	2	8	5	0
39	Spielfeld	618	300	318	621	13	608	304	263	21	1	9	9	1
40	Stocking	892	437	455	857	13	844	343	466	12	2	11	8	2
41	Straß in Steiermark	1.109	519	590	1.079	10	1.069	387	642	20	0	9	11	0
42	Sulztal a. d. Weinstraße	86	46	40	87	4	83	42	36	2	0	1	1	1
43	Tillmitsch	1.543	724	819	1.488	20	1.468	830	585	33	5	7	8	0
44	Vogau	626	302	324	605	6	599	241	327	13	3	9	5	1
45	Wagna	3.150	1.469	1.681	3.081	91	2.990	1.945	928	41	7	27	39	3
46	Weitendorf	973	455	518	947	16	931	470	422	11	6	10	9	3
47	Wildon	1.455	667	788	1.397	22	1.375	684	583	34	3	37	30	4
48	Wolfsberg im Schwarzaual	549	256	293	521	3	518	124	372	11	0	4	7	0

STEIERMARK, Pol. Bez. Leoben, Liezen

Lfd. Nr.	BUNDESLAND Politischer Bezirk Gemeinde	Wahlberechtigte			Stimmen			Von den gültigen Stimmen entfielen auf die						
		ins-gesamt	Männer	Frauen	abgegebene gültige und ungültige	un-gültige	gültige	SPÖ	ÖVP	FPÖ	KPÖ	ALÖ	VGÖ	ÖP
<b>Politischer Bezirk Leoben</b>		<b>58.905</b>	<b>27.146</b>	<b>31.759</b>	<b>55.202</b>	<b>840</b>	<b>54.362</b>	<b>36.053</b>	<b>13.811</b>	<b>1.847</b>	<b>960</b>	<b>734</b>	<b>863</b>	<b>94</b>
1	Eisenerz	7.386	3.392	3.994	6.902	73	6.829	5.208	1.188	175	114	69	59	16
2	Gai	1.006	497	509	957	8	949	476	347	88	9	11	15	3
3	Hafning bei Trofaiach	1.211	588	623	1.149	20	1.129	676	346	39	12	20	34	2
4	Hiefiau	1.020	476	544	948	12	936	744	162	11	4	5	10	0
5	Kalwang	988	450	538	950	6	944	499	383	39	5	6	11	1
6	Kammern im Liesingtal	1.058	506	552	1.005	17	988	449	462	50	3	4	18	2
7	Kraubath a. d. Mur	907	419	488	869	13	856	525	263	37	1	19	9	2
8	Leoben	23.786	10.671	13.115	22.067	386	21.681	14.345	5.301	784	450	328	429	44
9	Mautern in Steiermark	1.698	790	908	1.631	63	1.568	757	704	67	7	15	15	3
10	Niklasdorf	2.400	1.100	1.300	2.278	24	2.254	1.612	519	45	35	21	20	2
11	Proleb	1.032	501	531	965	19	946	613	277	29	5	14	8	0
12	Radmer	699	348	351	645	9	636	443	178	5	3	3	4	0
13	St. Michael in Obersteiermark	2.689	1.256	1.433	2.558	32	2.526	1.688	599	91	53	34	56	5
14	St. Peter-Freienstein	2.039	970	1.069	1.925	21	1.904	1.179	569	57	43	23	27	6
15	St. Stefan ob Leoben	1.506	711	795	1.433	11	1.422	911	404	69	2	19	17	0
16	Traboch	837	414	423	785	17	768	390	313	36	7	10	12	0
17	Trofaiach	6.551	3.069	3.482	6.136	87	6.049	4.136	1.342	173	180	110	102	6
18	Vordernberg	1.568	738	830	1.482	14	1.468	1.150	221	39	27	15	15	1
19	Wald am Schoberpaß	524	250	274	517	8	509	252	233	13	0	8	2	1
<b>Politischer Bezirk Liezen</b>		<b>55.565</b>	<b>25.941</b>	<b>29.624</b>	<b>52.168</b>	<b>979</b>	<b>51.189</b>	<b>26.987</b>	<b>19.736</b>	<b>2.875</b>	<b>255</b>	<b>516</b>	<b>735</b>	<b>85</b>
1	Admont	2.145	985	1.160	1.996	28	1.968	1.098	718	75	3	26	47	1
2	Aich	485	234	251	436	9	427	137	257	18	2	5	7	1
3	Aigen im Ennstal	1.661	806	855	1.548	45	1.503	769	609	85	5	12	20	3
4	Altaussee	1.427	662	765	1.302	34	1.268	770	403	62	3	10	18	2
5	Altenmarkt bei St. Gallen	709	335	374	658	6	652	429	202	13	0	6	2	0
6	Ardning	735	358	377	725	7	718	387	274	34	4	5	11	3
7	Bad Aussee	3.521	1.556	1.965	3.319	76	3.243	1.860	1.127	134	32	39	47	4
8	Bad Mitterndorf	1.994	904	1.090	1.880	56	1.824	840	834	83	16	14	33	4
9	Donnersbach	698	351	347	684	13	671	215	421	15	7	7	5	1
10	Donnersbachwald	203	104	99	185	5	180	107	71	2	0	0	0	0
11	Gaishorn	717	345	372	670	4	666	348	206	96	6	4	5	1
12	Gams bei Hiefiau	512	251	261	481	6	475	257	203	7	4	2	2	0
13	Gössenberg	196	103	93	170	2	168	23	135	7	2	0	1	0
14	Gröbming	1.434	633	801	1.357	26	1.331	563	606	115	0	10	31	6
15	Großsölk	349	163	186	330	10	320	155	150	13	0	0	1	1
16	Grundlsee	909	419	490	861	17	844	486	307	39	3	1	6	2
17	Hall	1.038	501	537	988	16	972	570	302	67	3	13	17	0
18	Haus	1.499	697	802	1.384	25	1.359	496	707	121	5	14	15	1
19	Irdning	1.591	725	866	1.500	25	1.475	546	755	121	10	16	25	2
20	Johnsbach	153	76	77	145	1	144	60	77	4	0	2	1	0
21	Kleinsölk	404	196	208	382	8	374	152	190	20	7	2	2	1
22	Landl	1.070	524	546	1.028	13	1.015	570	388	39	0	7	11	0
23	Lassing	1.208	569	639	1.161	19	1.142	432	594	94	2	5	15	0
24	Liezen	4.839	2.178	2.661	4.488	84	4.404	2.592	1.372	281	18	63	73	5
25	Michaelerberg	372	180	192	351	7	344	162	139	34	1	2	5	1
26	Mitterberg	597	297	300	555	10	545	201	282	48	2	5	7	0
27	Niederöblarn	303	153	150	284	3	281	105	164	4	1	4	3	0
28	Öblarn	996	450	546	930	23	907	476	340	57	3	7	24	0
29	Oppenberg	193	94	99	183	0	183	57	113	10	0	1	1	1
30	Palfau	347	171	176	323	6	317	175	132	7	1	0	2	0
31	Pichl bei Aussee	472	228	244	440	12	428	206	184	26	3	3	6	0
32	Pichl-Preunegg	543	263	280	501	6	495	176	254	54	1	4	6	0
33	Pruggern	441	214	227	411	9	402	162	205	26	2	0	7	0
34	Pürgg-Trautenfels	688	346	342	636	16	620	235	337	26	2	9	9	2
35	Ramsau am Dachstein	1.471	687	784	1.323	17	1.306	385	741	134	6	15	25	0
36	Rohrmoos-Untertal	806	380	426	733	12	721	183	445	76	4	4	9	0
37	Rottenmann	3.749	1.754	1.995	3.647	69	3.578	2.216	1.018	207	30	49	51	7
38	St. Gallen	1.146	537	609	1.081	20	1.061	653	353	31	4	10	7	3
39	St. Martin am Grimming	508	243	265	478	17	461	126	291	32	2	5	4	1
40	St. Nikolai im Sölkta	353	180	173	344	7	337	128	196	8	4	0	1	0
41	Schladming	2.859	1.281	1.578	2.670	52	2.618	1.221	1.060	222	7	37	59	12
42	Selzthal	1.689	803	886	1.609	14	1.595	1.358	174	26	12	6	19	0
43	Stainach	1.429	652	777	1.346	33	1.313	685	490	74	4	32	25	3
44	Tauplitz	726	348	378	684	16	668	294	324	40	1	5	4	0
45	Treglwang	320	157	163	303	2	301	157	123	15	0	4	2	0
46	Trieben	3.130	1.454	1.676	2.884	51	2.833	2.201	445	98	24	25	35	5
47	Weißbach a. d. Enns	531	251	280	494	6	488	337	129	12	2	1	5	2
48	Weißbach bei Liezen	679	328	351	633	6	627	339	247	27	1	5	5	3
49	Weng bei Admont	403	199	204	389	11	378	203	160	7	0	5	3	0

STIEIERMARK, Pol. Bez. Liezen, Mürzzuschlag, Murau, Radkersburg

Lfd. Nr.	BUNDESLAND Politischer Bezirk Gemeinde	Wahlberechtigte			Stimmen			Von den gültigen Stimmen entfielen auf die						
		ins-gesamt	Männer	Frauen	abgegebene gültige und un-gültige	un-gültige	gültige	SPÖ	ÖVP	FPÖ	KPÖ	ALÖ	VGÖ	ÖP
50	Wildalpen .....	488	222	266	465	4	461	307	133	6	3	4	6	2
51	Wörschach .....	829	394	435	793	15	778	377	349	23	3	11	10	5
<b>Politischer Bezirk Mürzzuschlag .....</b>		<b>33.921</b>	<b>15.978</b>	<b>17.943</b>	<b>32.184</b>	<b>525</b>	<b>31.659</b>	<b>20.530</b>	<b>9.216</b>	<b>813</b>	<b>300</b>	<b>346</b>	<b>393</b>	<b>61</b>
1	Allerheiligen im Mürztal .....	1.380	686	694	1.319	19	1.300	707	508	44	3	23	13	2
2	Altenberg a. d. Rax .....	261	128	133	241	5	236	119	104	8	2	3	0	0
3	Ganz .....	268	128	140	272	8	264	55	201	1	0	5	2	0
4	Kapellen .....	470	227	243	455	9	446	236	193	6	1	4	5	1
5	Kindberg .....	4.684	2.141	2.543	4.427	70	4.357	2.799	1.329	79	24	52	66	8
6	Krieglach .....	3.744	1.785	1.959	3.539	70	3.469	2.146	1.083	118	25	33	57	7
7	Langenwang .....	3.042	1.464	1.578	2.944	41	2.903	1.559	1.173	82	23	28	32	6
8	Mitterdorf im Mürztal .....	1.973	955	1.018	1.853	52	1.801	1.123	550	58	16	21	28	5
9	Mürzhofen .....	557	261	296	528	10	518	331	157	19	2	2	7	0
10	Mürzsteg .....	493	230	263	458	8	450	342	87	12	0	3	1	5
11	Mürzzuschlag .....	8.146	3.686	4.460	7.673	116	7.557	5.472	1.578	175	126	106	88	12
12	Neuberg a. d. Mürz .....	1.402	660	742	1.280	20	1.260	834	356	42	5	10	11	2
13	Spital am Semmering .....	1.477	695	782	1.443	22	1.421	795	520	52	13	9	25	7
14	Stanz im Mürztal .....	1.422	717	705	1.382	18	1.364	788	513	25	6	20	11	1
15	Veitsch .....	2.800	1.335	1.465	2.633	25	2.608	2.100	404	44	25	11	23	1
16	Wartberg im Mürztal .....	1.802	880	922	1.737	32	1.705	1.124	460	48	29	16	24	4
<b>Politischer Bezirk Murau .....</b>		<b>21.783</b>	<b>10.527</b>	<b>11.256</b>	<b>20.262</b>	<b>312</b>	<b>19.950</b>	<b>7.799</b>	<b>10.361</b>	<b>1.265</b>	<b>92</b>	<b>160</b>	<b>238</b>	<b>35</b>
1	Dürnstein in der Steiermark .....	249	110	139	248	6	242	121	97	16	1	0	7	0
2	Falkendorf .....	134	68	66	122	0	122	34	72	16	0	0	0	0
3	Frojach-Katsch .....	752	366	386	710	5	705	278	392	25	1	2	6	1
4	Krakaudorf .....	394	199	195	364	6	358	97	253	4	2	1	1	0
5	Krakauhintermühlen .....	349	189	160	311	2	309	91	214	4	0	0	0	0
6	Krauschatten .....	196	108	88	185	2	183	53	119	3	4	0	3	1
7	Kulm am Zirbitz .....	259	134	125	245	2	243	82	113	41	0	1	6	0
8	Laßnitz bei Murau .....	766	367	399	703	8	695	203	437	36	1	6	11	1
9	Mariahof .....	925	445	480	888	14	874	377	405	62	6	11	12	1
10	Mühlen .....	712	367	345	668	16	652	284	273	78	1	3	12	1
11	Murau .....	1.944	838	1.106	1.784	46	1.738	659	903	110	6	26	34	0
12	Neumarkt in Steiermark .....	1.318	602	716	1.242	17	1.225	579	514	85	5	21	18	3
13	Niederwölz .....	433	211	222	406	1	405	176	207	15	3	2	1	1
14	Oberwölz Stadt .....	619	295	324	594	5	589	198	362	18	1	3	7	0
15	Oberwölz Umgebung .....	609	312	297	564	6	558	155	350	33	3	4	11	2
16	Perchau am Sattel .....	239	122	117	221	5	216	42	155	12	5	1	1	0
17	Predlitz-Turrach .....	694	359	335	628	9	619	279	298	37	4	0	1	0
18	Ranten .....	741	371	370	685	5	680	218	418	35	2	1	4	2
19	Rinegg .....	111	58	53	98	2	96	9	71	15	0	0	0	1
20	St. Blasen .....	452	215	237	413	8	405	142	189	63	4	3	4	0
21	St. Georgen ob Murau .....	920	447	473	847	6	841	298	453	74	3	4	6	3
22	St. Lambrecht .....	1.475	684	791	1.278	23	1.255	660	436	123	3	15	14	4
23	St. Lorenzen bei Scheifling .....	472	242	230	447	5	442	175	217	35	3	6	6	0
24	St. Marein bei Neumarkt .....	741	366	375	665	6	659	215	368	52	3	8	13	0
25	St. Peter am Kammerberg .....	1.379	675	704	1.298	24	1.274	408	797	44	6	6	12	1
26	St. Ruprecht ob Murau .....	206	96	110	200	3	197	71	118	6	1	0	1	0
27	Scheifling .....	1.158	556	602	1.075	14	1.061	563	404	59	4	20	6	5
28	Schöder .....	772	382	390	674	26	648	257	349	21	3	2	14	2
29	Schönberg-Lachtal .....	333	169	164	283	1	282	36	231	6	6	1	1	1
30	Stadl a. d. Mur .....	778	371	407	717	8	709	439	226	26	3	5	9	1
31	Stolzalpe .....	314	142	172	477	12	465	217	201	40	3	2	1	1
32	Teufenbach .....	442	204	238	410	8	402	179	199	16	3	1	4	0
33	Triebendorf .....	103	51	52	89	0	89	8	68	5	0	3	3	2
34	Winklern bei Oberwölz .....	642	334	308	589	8	581	163	377	31	2	2	5	1
35	Zeutschach .....	152	72	80	134	3	131	33	75	19	0	0	4	0
<b>Politischer Bezirk Radkersburg .....</b>		<b>17.491</b>	<b>8.147</b>	<b>9.344</b>	<b>17.039</b>	<b>339</b>	<b>16.700</b>	<b>4.940</b>	<b>10.906</b>	<b>443</b>	<b>65</b>	<b>159</b>	<b>165</b>	<b>22</b>
1	Bad Radkersburg .....	1.395	562	833	1.556	48	1.508	592	811	60	1	14	26	4
2	Bierbaum am Auersbach .....	334	172	162	321	1	320	69	233	11	2	1	4	0
3	Deutsch Goritz .....	986	466	520	941	16	925	210	681	20	3	7	3	1
4	Dietersdorf am Gnasbach .....	274	137	137	262	2	260	36	216	4	0	1	3	0
5	Eichfeld .....	717	338	379	690	15	675	187	459	9	3	10	5	2
6	Gosdorf .....	878	421	457	909	19	890	391	456	24	1	6	11	1
7	Halbenrain .....	1.381	661	720	1.327	30	1.297	383	850	33	8	7	13	3
8	Hof bei Straden .....	637	303	334	605	18	587	122	430	26	1	2	6	0
9	Klöch .....	910	419	491	909	14	895	192	664	24	3	8	3	1
10	Mettersdorf am Saßbach .....	916	446	470	877	18	859	224	621	10	0	0	4	0

**STEIERMARK, Pol. Bez. Radkersburg, Voitsberg, Weiz**

Lfd. Nr.	BUNDESLAND Politischer Bezirk Gemeinde	Wahlberechtigte			Stimmen			Von den gültigen Stimmen entfielen auf die						
		insgesamt	Männer	Frauen	abgegebene gültige und ungültige	un-gültige	gültige	SPÖ	ÖVP	FPÖ	KPÖ	ALÖ	VGÖ	ÖP
11	Mureck	1.293	569	724	1.249	41	1.208	478	596	66	2	33	29	4
12	Murfeld	1.235	570	665	1.189	13	1.176	451	678	9	4	17	15	2
13	Radkersburg Umgebung	1.293	598	695	1.217	35	1.182	292	829	40	2	11	7	1
14	Ratschendorf	457	213	244	437	5	432	175	237	7	1	6	5	1
15	St. Peter am Ottersbach	1.712	815	897	1.666	31	1.635	380	1.182	25	24	19	5	0
16	Straden	1.139	532	607	1.063	5	1.058	292	713	28	2	10	11	2
17	Tieschen	971	454	517	906	10	896	231	630	22	0	4	9	0
18	Trössing	216	104	112	201	4	197	34	158	3	2	0	0	0
19	Weinburg am Saßbach	747	367	380	714	14	700	201	462	22	6	3	6	0
<b>Politischer Bezirk Voitsberg</b>		<b>39.951</b>	<b>18.939</b>	<b>21.012</b>	<b>38.324</b>	<b>619</b>	<b>37.705</b>	<b>23.100</b>	<b>11.937</b>	<b>1.146</b>	<b>344</b>	<b>475</b>	<b>634</b>	<b>69</b>
1	Bärnbach	3.995	1.902	2.093	3.870	50	3.820	2.837	706	107	50	55	61	4
2	Edelschrott	1.244	623	621	1.180	25	1.155	431	650	35	4	14	20	1
3	Gallmannsegg	234	125	109	221	0	221	95	111	5	1	4	5	0
4	Geistthal	656	344	312	606	12	594	239	325	16	0	5	8	1
5	Göbnitz	402	216	186	377	3	374	131	234	5	1	2	1	0
6	Graden	392	204	188	362	2	360	151	172	31	1	0	5	0
7	Hirschegg	588	291	297	598	9	589	241	324	11	0	5	8	0
8	Kainach bei Voitsberg	488	241	247	475	9	466	225	213	13	1	7	7	0
9	Köflach	9.031	4.132	4.899	8.601	111	8.490	6.143	1.743	228	96	113	145	22
10	Kohlschwarz	557	285	272	529	11	518	299	197	13	1	5	2	1
11	Krottendorf-Gaisfeld	1.496	699	797	1.426	27	1.399	756	563	29	9	18	23	1
12	Ligist	1.989	969	1.020	1.924	36	1.888	988	773	56	4	22	39	6
13	Maria Lankowitz	1.875	889	986	1.756	35	1.721	1.200	427	39	15	17	23	0
14	Modriach	168	87	81	198	1	197	36	151	4	0	2	4	0
15	Mooskirchen	1.154	552	602	1.112	14	1.098	429	588	41	3	12	23	2
16	Pack	345	166	179	375	2	373	112	242	10	3	2	4	0
17	Piberegg	329	172	157	312	3	309	205	95	5	1	0	3	0
18	Rosental an der Kainach	1.583	743	840	1.495	23	1.472	1.158	205	31	33	14	28	3
19	Salla	281	138	143	285	1	284	103	141	28	1	8	1	2
20	St. Johann-Köppling	966	451	515	914	24	890	346	452	48	0	17	25	2
21	St. Martin am Wöllmißberg	671	339	332	647	14	633	302	283	21	0	15	12	0
22	Söding	1.173	569	604	1.115	20	1.095	508	491	66	2	7	20	1
23	Södingberg	464	227	237	442	3	439	240	177	14	2	3	2	1
24	Stallhofen	1.907	935	972	1.841	25	1.816	769	939	53	7	25	21	2
25	Voitsberg	7.963	3.640	4.323	7.663	159	7.504	5.156	1.735	237	109	103	144	20
<b>Politischer Bezirk Weiz</b>		<b>55.637</b>	<b>26.519</b>	<b>29.118</b>	<b>52.970</b>	<b>992</b>	<b>51.978</b>	<b>21.793</b>	<b>26.293</b>	<b>2.087</b>	<b>185</b>	<b>908</b>	<b>627</b>	<b>85</b>
1	Albersdorf-Prebuch	1.027	499	528	977	32	945	344	521	52	7	13	6	2
2	Anger	586	256	330	550	17	533	240	267	14	1	7	4	0
3	Arzberg	396	189	207	398	13	385	164	188	27	2	3	1	0
4	Baierdorf bei Anger	1.001	467	534	962	10	952	405	529	11	0	3	2	2
5	Birkfeld	1.146	527	619	1.082	13	1.069	443	520	46	2	42	16	0
6	Etzersdorf-Rollsdorf	754	357	397	721	8	713	290	389	13	2	7	10	2
7	Feistritz bei Anger	630	305	325	597	14	583	281	272	14	0	5	8	3
8	Fischbach	1.157	572	585	1.083	14	1.069	445	579	30	1	8	6	0
9	Fladnitz a. d. Teichalm	722	347	375	695	4	691	221	347	96	4	8	14	1
10	Floing	755	372	383	740	7	733	346	352	19	1	12	3	0
11	Gasen	694	351	343	656	11	645	247	371	15	0	4	7	1
12	Gersdorf a. d. Feistritz	804	392	412	758	8	750	131	592	12	5	9	1	0
13	Gleisdorf	3.743	1.613	2.130	3.507	67	3.440	1.511	1.483	204	12	141	76	13
14	Gschaid bei Birkfeld	635	317	318	610	2	608	253	333	6	1	9	6	0
15	Gutenberg a. d. Raabklamm	635	308	327	609	13	596	270	294	14	1	10	7	0
16	Haslau bei Birkfeld	293	152	141	283	6	277	146	124	4	0	2	0	1
17	Hirnsdorf	416	195	221	400	6	394	114	250	11	1	9	7	2
18	Hofstätten a. d. Raab	1.054	523	531	1.004	17	987	351	552	51	5	15	12	1
19	Hohenau a. d. Raab	855	433	422	812	16	796	251	487	44	0	8	4	2
20	Ilztal	1.133	552	581	1.090	24	1.066	372	608	37	7	17	24	1
21	Koglhof	861	439	422	820	11	809	238	553	11	2	3	1	1
22	Krottendorf	1.348	642	706	1.278	47	1.231	722	424	44	6	18	16	1
23	Kulm bei Weiz	291	148	143	271	6	265	78	171	9	0	2	4	1
24	Labuch	449	207	242	432	6	426	206	192	17	2	3	6	0
25	Laßnitzthal	630	310	320	605	19	586	311	220	23	8	13	10	1
26	Ludersdorf-Wilfersdorf	1.125	541	584	1.070	19	1.051	492	472	48	6	21	11	1
27	Markt Hartmannsdorf	1.716	807	909	1.624	35	1.589	407	999	71	13	75	23	1
28	Miesenbach bei Birkfeld	447	220	227	419	5	414	150	257	5	0	2	0	0
29	Mitterdorf a. d. Raab	1.160	553	607	1.111	30	1.081	486	490	75	2	12	13	3
30	Mortantsch	1.186	581	605	1.131	17	1.114	554	506	27	4	12	10	1
31	Naas	819	408	411	791	16	775	346	398	12	7	7	5	0
32	Naintsch	498	255	243	478	2	476	143	321	7	0	2	3	0
33	Neudorf bei Passail	359	178	181	348	5	343	99	150	91	1	0	1	1

STEIERMARK, Pol. Bez. Weiz

Lfd. Nr.	BUNDESLAND Politischer Bezirk Gemeinde	Wahlberechtigte			Stimmen			Von den gültigen Stimmen entfielen auf die						
		insgesamt	Männer	Frauen	abgegebene gültige und ungültige	ungültige	gültige	SPÖ	ÖVP	FPÖ	KPÖ	ALÖ	VGÖ	ÖP
34	Nitscha .....	865	414	451	837	10	827	255	521	23	0	16	11	1
35	Oberrettenbach .....	350	174	176	346	5	341	50	277	4	1	6	3	0
36	Passail .....	1.209	573	636	1.169	12	1.157	440	568	127	0	10	11	1
37	Pischelsdorf in der Steiermark ..	1.522	708	814	1.474	25	1.449	448	875	60	8	37	19	2
38	Preßguts .....	254	128	126	235	6	229	85	116	19	0	5	4	0
39	Puch bei Weiz .....	1.456	703	753	1.394	20	1.374	510	799	25	7	18	13	2
40	Ratten .....	897	443	454	817	12	805	355	403	25	5	6	10	1
41	Reichendorf .....	380	183	197	365	16	349	135	200	9	0	2	3	0
42	Rettenegg .....	668	331	337	635	15	620	262	336	11	0	6	5	0
43	St. Kathrein am Hauenstein .....	550	270	280	526	4	522	252	257	10	0	1	1	1
44	St. Kathrein am Offenegg .....	793	385	408	788	15	773	250	499	16	0	4	3	1
45	St. Margarethen a. d. Raab .....	2.383	1.156	1.227	2.265	34	2.231	849	1.237	90	2	37	14	2
46	St. Ruprecht a. d. Raab .....	1.112	526	586	1.054	24	1.030	420	519	37	0	33	18	3
47	Sinabelkirchen .....	2.174	1.042	1.132	2.079	42	2.037	682	1.158	131	12	39	13	2
48	Stenzengreith .....	359	186	173	347	10	337	116	199	6	2	2	10	2
49	Strallegg .....	1.320	640	680	1.271	15	1.256	442	773	15	3	10	8	5
50	Thannhausen .....	1.563	760	803	1.473	32	1.441	663	698	34	8	14	23	1
51	Ungerdorf .....	331	156	175	323	3	320	107	201	3	0	4	5	0
52	Unterfladnitz .....	943	436	507	896	15	881	331	483	43	2	15	7	0
53	Waisenegg .....	722	361	361	689	12	677	229	432	6	1	4	5	0
54	Weiz .....	6.461	2.928	3.533	6.075	145	5.930	3.855	1.531	233	31	137	124	19

**TIROL, Innsbruck (Stadt), Pol. Bez. Imst, Innsbruck (Land)**

Lfd. Nr.	BUNDESLAND Politischer Bezirk Gemeinde	Wahlberechtigte			Stimmen			Von den gültigen Stimmen entfielen auf die						
		insgesamt	Männer	Frauen	abgegebene gültige und ungültige	ungültige	gültige	SPÖ	ÖVP	FPÖ	KPÖ	VGÖ	ALÖ	ÖP
<b>WAHLKREIS 7</b>														
<b>TIROL</b>		<b>388.957</b>	<b>180.723</b>	<b>208.234</b>	<b>367.655</b>	<b>6.428</b>	<b>361.227</b>	<b>125.856</b>	<b>207.292</b>	<b>15.926</b>	<b>1.459</b>	<b>5.515</b>	<b>4.173</b>	<b>1.006</b>
Mit Wahlkarten wählten in anderen Wahlkreisen:					5.928	76	5.852	1.543	3.338	301	24	250	372	24
Wähler, die im eigenen Wahlkreis wählten:					361.727	6.352	355.375	124.313	203.954	15.625	1.435	5.265	3.801	982
<b>Innsbruck (Stadt)</b>		<b>78.569</b>	<b>33.949</b>	<b>44.620</b>	<b>71.532</b>	<b>1.363</b>	<b>70.169</b>	<b>28.512</b>	<b>33.760</b>	<b>4.101</b>	<b>412</b>	<b>1.762</b>	<b>1.414</b>	<b>208</b>
<b>Politischer Bezirk</b>														
<b>Imst</b>		<b>27.388</b>	<b>13.116</b>	<b>14.272</b>	<b>25.719</b>	<b>444</b>	<b>25.275</b>	<b>7.496</b>	<b>16.249</b>	<b>988</b>	<b>82</b>	<b>240</b>	<b>164</b>	<b>56</b>
1	Arzl im Pitztal	1.462	696	766	1.375	22	1.353	452	834	36	1	14	16	0
2	Haiming	2.161	1.037	1.124	2.000	39	1.961	765	1.006	152	4	14	15	5
3	Imst	4.513	2.064	2.449	4.048	79	3.969	1.488	2.090	243	10	77	54	7
4	Imsterberg	402	200	202	385	1	384	95	274	4	3	2	5	1
5	Jerzens	522	266	256	489	7	482	80	391	7	3	0	0	1
6	Karres	295	135	160	280	5	275	115	152	6	1	1	0	0
7	Karrösten	384	196	188	368	6	362	138	210	11	1	1	1	0
8	Längenfeld	1.856	916	940	1.746	11	1.735	266	1.426	33	1	5	1	3
9	Mieming	1.176	539	637	1.181	27	1.154	236	838	56	4	14	1	5
10	Mils bei Imst	242	121	121	218	6	212	54	148	7	1	0	2	0
11	Mözt	612	294	318	588	9	579	234	320	10	4	8	2	1
12	Nassereith	1.292	598	694	1.234	44	1.190	441	657	54	7	14	12	5
13	Obsteig	432	203	229	401	9	392	72	290	11	1	12	4	2
14	Oetz	1.276	605	671	1.199	7	1.192	260	887	23	3	8	8	3
15	Rietz	955	447	508	920	23	897	374	468	38	1	10	4	2
16	Roppen	762	370	392	736	14	722	295	400	18	3	6	0	0
17	St. Leonhard im Pitztal	829	409	420	747	3	744	72	660	6	0	5	1	0
18	Sautens	702	346	356	641	5	636	155	439	25	6	5	1	5
19	Silz	1.437	692	745	1.367	36	1.331	532	714	50	9	11	14	1
20	Sölden	1.597	809	788	1.547	12	1.535	112	1.379	36	1	2	4	1
21	Stams	673	323	350	651	5	646	184	399	40	5	6	3	9
22	Tarrenz	1.309	633	676	1.242	35	1.207	483	627	73	4	13	6	1
23	Umhausen	1.397	681	716	1.324	15	1.309	281	989	27	5	3	3	1
24	Wenns	1.102	536	566	1.032	24	1.008	312	651	22	4	9	7	3
<b>Politischer Bezirk</b>														
<b>Innsbruck (Land)</b>		<b>82.041</b>	<b>38.597</b>	<b>43.444</b>	<b>77.770</b>	<b>1.309</b>	<b>76.461</b>	<b>26.934</b>	<b>43.942</b>	<b>3.081</b>	<b>307</b>	<b>1.131</b>	<b>857</b>	<b>209</b>
1	Absam	3.688	1.724	1.964	3.484	71	3.413	1.390	1.750	151	4	48	55	15
2	Aldrans	978	464	514	901	11	890	211	583	58	1	17	18	2
3	Ampass	643	318	325	609	5	604	148	367	52	2	14	19	2
4	Axams	2.459	1.177	1.282	2.381	43	2.338	949	1.253	78	11	24	20	3
5	Baumkirchen	572	286	286	547	6	541	219	285	19	1	3	8	6
6	Birgitz	550	270	280	522	9	513	136	348	18	4	3	3	1
7	Ellbögen	621	310	311	607	6	601	170	397	15	2	11	5	1
8	Flurling	594	289	305	571	11	560	218	304	13	2	7	14	2
9	Fritzens	1.105	534	571	1.048	22	1.026	441	520	44	3	12	6	0
10	Fulpmes	1.901	904	997	1.716	31	1.685	472	1.067	107	0	21	10	8
11	Gnadenwald	267	122	145	259	4	255	43	193	5	1	4	8	1
12	Götzens	1.846	878	968	1.720	39	1.681	625	938	63	7	22	21	5
13	Gries am Brenner	812	396	416	878	5	873	262	568	24	1	12	6	0
14	Gries im Sellrain	342	173	169	314	9	305	84	218	2	1	0	0	0
15	Grinzens	718	343	375	687	9	678	248	382	28	4	10	6	0
16	Gschnitz	249	124	125	232	2	230	55	162	5	5	0	2	1
17	Hall in Tirol	7.961	3.405	4.556	7.722	144	7.578	3.223	3.687	358	31	123	133	23
18	Inzing	2.140	1.022	1.118	2.027	28	1.999	711	1.135	82	12	28	27	4
19	Kematen in Tirol	1.350	648	702	1.272	26	1.246	435	722	38	8	19	21	3
20	Kolsass	757	368	389	728	8	720	203	473	14	4	8	17	1
21	Kolsassberg	326	163	163	333	5	328	98	217	10	0	2	0	1
22	Lans	446	224	222	419	3	416	86	290	14	2	13	8	3
23	Leutasch	1.174	551	623	1.038	4	1.034	137	842	27	1	12	3	12
24	Matrei am Brenner	686	324	362	675	5	670	300	339	12	2	12	5	0
25	Mieders	652	311	341	603	4	599	129	430	23	2	9	5	1
26	Mils	1.903	897	1.006	1.821	22	1.799	516	1.108	104	6	36	27	2
27	Mühlbachl	781	368	413	741	15	726	273	418	21	3	11	0	0
28	Mutters	1.104	518	586	1.018	11	1.007	233	698	38	4	17	14	3
29	Natters	988	446	542	1.057	7	1.050	235	741	41	7	18	8	0
30	Navis	971	490	481	924	18	906	203	685	13	0	3	2	0
31	Neustift im Stubaital	1.999	984	1.015	1.880	21	1.859	333	1.456	47	5	10	4	4
32	Oberhofen im Inntal	738	350	388	698	16	682	274	371	22	4	4	6	1
33	Obernberg am Brenner	205	101	104	195	0	195	13	177	3	0	1	0	1
34	Oberperfuss	1.195	586	609	1.161	19	1.142	309	790	23	5	7	7	1
35	Patsch	519	251	268	474	2	472	215	238	12	0	7	0	0
36	Petttau	475	239	236	441	13	428	109	286	20	0	5	5	3
37	Pfaffenhofen	601	271	330	570	6	564	310	211	11	22	9	1	0
38	Pfons	618	307	311	583	16	567	162	382	11	2	3	3	4

TIROL, Pol. Bez. Innsbruck (Land), Kitzbühel, Kufstein

Lfd. Nr.	BUNDESLAND Politischer Bezirk Gemeinde	Wahlberechtigte			Stimmen			Von den gültigen Stimmen entfielen auf die						
		ins-gesamt	Männer	Frauen	abgegebene gültige und un-gültige	un-gültige	gültige	SPÖ	ÖVP	FPÖ	KPÖ	VGÖ	ALÖ	ÖP
39	Polling in Tirol	341	167	174	317	4	313	118	183	7	1	2	2	0
40	Ranggen	373	188	185	358	1	357	87	252	14	0	3	1	0
41	Reith bei Seefeld	551	248	303	512	10	502	121	345	26	0	6	3	1
42	Rinn	629	292	337	614	4	610	127	452	17	1	6	5	2
43	Rum	4.867	2.229	2.638	4.603	74	4.529	2.037	2.076	236	19	89	65	7
44	St. Sigmund im Sellrain	105	53	52	108	4	104	14	89	0	0	1	0	0
45	Scharnitz	717	336	381	655	11	644	233	359	25	0	12	9	6
46	Schmirn	517	269	248	497	5	492	67	412	7	1	4	1	0
47	Schönberg im Stubaital	529	267	262	501	6	495	148	319	13	1	6	7	1
48	Seefeld in Tirol	1.579	739	840	1.421	9	1.412	259	1.059	54	6	24	6	4
49	Sellrain	805	399	406	766	40	726	322	380	8	5	6	5	0
50	Sistrans	736	344	392	702	8	694	99	522	30	2	21	19	1
51	Steinach am Brenner	1.923	932	991	1.843	32	1.811	606	1.076	66	16	29	14	4
52	Teufes im Stubai	641	323	318	585	7	578	129	399	19	17	10	2	2
53	Telfs	5.083	2.330	2.753	4.788	103	4.685	2.288	2.052	206	18	70	34	17
54	Thaur	1.796	852	944	1.713	26	1.687	603	979	57	3	22	20	3
55	Trins	603	295	308	582	15	567	155	377	15	6	10	2	2
56	Tulfes	591	281	310	568	5	563	126	413	13	1	3	5	2
57	Unterperfuss	134	66	68	126	2	124	46	74	3	0	1	0	0
58	Vals	320	169	151	316	4	312	36	268	7	0	0	0	1
59	Völs	4.129	1.922	2.207	3.700	76	3.624	1.377	1.849	186	19	103	73	17
60	Volders	1.939	945	994	1.842	49	1.793	582	1.100	81	4	14	10	2
61	Wattenberg	309	166	143	310	5	305	50	231	10	1	5	8	0
62	Wattens	4.426	2.028	2.398	4.164	81	4.083	1.766	2.035	166	6	53	43	14
63	Wildermieming	383	185	198	369	2	367	116	224	15	2	8	2	0
64	Zirl	3.081	1.436	1.645	2.954	50	2.904	1.244	1.386	174	9	58	24	9
<b>Politischer Bezirk Kitzbühel</b>		<b>34.343</b>	<b>16.114</b>	<b>18.229</b>	<b>31.439</b>	<b>458</b>	<b>30.981</b>	<b>11.593</b>	<b>17.060</b>	<b>1.539</b>	<b>90</b>	<b>353</b>	<b>300</b>	<b>46</b>
1	Aurach bei Kitzbühel	694	349	345	617	18	599	210	347	29	1	4	5	3
2	Brixen im Thale	1.485	721	764	1.384	16	1.368	516	736	97	6	7	4	2
3	Fieberbrunn	2.763	1.314	1.449	2.481	27	2.454	1.115	1.208	82	10	22	13	4
4	Going am Wilden Kaiser	832	407	425	772	22	750	237	439	48	4	8	12	2
5	Hochfilzen	695	339	356	658	9	649	376	251	13	2	4	3	0
6	Hopfgarten im Brixental	3.298	1.533	1.765	3.103	37	3.066	1.044	1.804	126	9	40	32	11
7	Itter	565	277	288	523	6	517	186	297	23	3	5	2	1
8	Jochberg	1.091	511	580	986	16	970	442	438	73	1	5	9	2
9	Kirchberg in Tirol	2.678	1.257	1.421	2.452	42	2.410	962	1.288	113	3	27	15	2
10	Kirchdorf in Tirol	1.803	865	938	1.656	23	1.633	577	946	71	3	20	15	1
11	Kitzbühel	5.991	2.645	3.346	5.230	81	5.149	2.081	2.569	352	11	73	59	4
12	Kössen	2.146	1.024	1.122	2.028	25	2.003	536	1.359	73	7	10	17	1
13	Oberndorf in Tirol	950	489	461	858	8	850	357	436	33	0	15	8	1
14	Reith bei Kitzbühel	761	368	393	689	7	682	211	432	19	0	6	14	0
15	St. Jakob in Haus	343	169	174	302	2	300	135	150	9	4	0	1	1
16	St. Johann in Tirol	4.259	1.934	2.325	3.957	65	3.892	1.566	1.984	205	8	62	61	6
17	St. Ulrich am Pillersee	691	344	347	633	5	628	150	423	23	2	18	12	0
18	Schwendt	373	186	187	341	6	335	79	239	3	13	0	0	1
19	Waidring	1.010	483	527	947	11	936	261	623	31	2	6	12	1
20	Westendorf	1.915	899	1.016	1.822	32	1.790	552	1.091	116	1	21	6	3
<b>Politischer Bezirk Kufstein</b>		<b>51.466</b>	<b>24.219</b>	<b>27.247</b>	<b>48.823</b>	<b>858</b>	<b>47.965</b>	<b>17.907</b>	<b>26.072</b>	<b>2.641</b>	<b>207</b>	<b>688</b>	<b>357</b>	<b>93</b>
1	Alpbach	1.314	642	672	1.228	2	1.226	98	1.095	17	6	7	1	2
2	Angath	421	191	230	396	9	387	192	173	14	1	4	2	1
3	Angerberg	766	375	391	724	11	713	241	409	36	4	14	7	2
4	Bad Häring	1.454	656	798	1.457	27	1.430	847	517	45	4	14	2	1
5	Brandenberg	955	466	489	907	8	899	307	553	23	4	4	6	2
6	Breitenbach am Inn	1.480	714	766	1.423	24	1.399	381	933	43	15	17	9	1
7	Brixlegg	1.740	817	923	1.634	24	1.610	585	850	97	4	54	18	2
8	Ebbs	2.374	1.149	1.225	2.268	36	2.232	717	1.264	195	8	27	15	6
9	Ellmau	1.220	570	650	1.095	11	1.084	282	716	61	4	14	5	2
10	Erl	728	361	367	682	9	673	156	498	12	1	3	1	2
11	Kirchbichl	3.256	1.524	1.732	3.108	54	3.054	1.735	1.097	153	8	37	18	6
12	Kramsach	2.571	1.219	1.352	2.426	55	2.371	1.079	1.069	134	5	52	29	3
13	Kufstein	9.092	4.012	5.080	8.595	185	8.410	3.390	3.874	783	28	184	124	27
14	Kundl	2.184	1.026	1.158	2.101	44	2.057	946	985	63	12	35	13	3
15	Langkampfen	1.952	957	995	1.855	32	1.823	882	836	65	4	32	3	1
16	Mariastein	108	52	56	108	5	103	24	71	6	0	1	1	0
17	Münster	1.340	665	675	1.282	43	1.239	539	615	66	0	10	7	2
18	Niederndorf	1.158	539	619	1.148	6	1.142	155	937	32	2	9	6	1
19	Niederndorferberg	325	163	162	311	2	309	39	241	22	6	1	0	0
20	Radfeld	961	469	492	915	21	894	368	466	37	4	11	4	4
21	Rattenberg	382	166	216	365	7	358	142	184	23	5	3	1	0
22	Reith im Alpbachtal	1.473	709	764	1.356	21	1.335	346	907	57	4	16	4	1
23	Retenschössl	238	123	115	222	1	221	25	190	4	1	0	1	0

TIROL, Pol. Bez. Kufstein, Landeck, Lienz

Lfd. Nr.	BUNDESLAND Politischer Bezirk Gemeinde	Wahlberechtigte			Stimmen			Von den gültigen Stimmen entfielen auf die						
		insgesamt	Männer	Frauen	abgegebene gültige und ungültige	ungültige	gültige	SPÖ	ÖVP	FPÖ	KPÖ	VGÖ	ALÖ	ÖP
24	Scheffau am Wilden Kaiser	651	329	322	613	11	602	112	446	27	2	11	3	1
25	Schwoich	1.068	526	542	1.033	8	1.025	264	706	37	1	13	3	1
26	Söll	1.709	854	855	1.604	24	1.580	475	1.014	52	8	16	12	3
27	Thiersee	1.516	759	757	1.402	18	1.384	315	981	71	1	10	5	1
28	Walchsee	788	360	428	749	11	738	123	577	27	3	5	3	0
29	Wildschönau	2.131	1.087	1.044	1.983	15	1.968	266	1.578	68	25	14	10	7
30	Wörgl	6.111	2.739	3.372	5.833	134	5.699	2.876	2.290	371	37	70	44	11
<b>Politischer Bezirk Landeck</b>		<b>24.315</b>	<b>11.545</b>	<b>12.770</b>	<b>23.012</b>	<b>384</b>	<b>22.628</b>	<b>6.837</b>	<b>14.892</b>	<b>469</b>	<b>60</b>	<b>185</b>	<b>146</b>	<b>39</b>
1	Faggen	143	68	75	138	4	134	39	94	0	1	0	0	0
2	Fendels	135	73	62	130	1	129	14	113	1	1	0	0	0
3	Fiss	366	178	188	340	4	336	14	316	3	1	1	1	0
4	Fließ	1.521	738	783	1.418	24	1.394	440	912	20	1	11	7	3
5	Flirsch	568	272	296	530	11	519	173	325	8	0	7	4	2
6	Galtür	421	198	223	391	1	390	26	354	4	1	4	0	1
7	Grins	691	326	365	660	15	645	202	419	11	0	4	9	0
8	Ischgl	751	356	395	737	7	730	116	595	12	0	6	1	0
9	Kappl	1.427	699	728	1.361	10	1.351	132	1.202	8	4	2	1	2
10	Kaunerberg	188	99	89	163	2	161	27	133	1	0	0	0	0
11	Kaunertal	337	165	172	332	3	329	49	267	5	1	1	4	2
12	Kauns	207	107	100	192	3	189	31	150	1	1	2	4	0
13	Ladis	254	128	126	233	4	229	41	180	5	0	3	0	0
14	Landeck	4.893	2.205	2.688	4.609	125	4.484	2.003	2.223	126	16	61	50	5
15	Nauders	901	426	475	841	19	822	230	552	24	6	3	4	3
16	Pettneu am Arlberg	802	403	399	746	15	731	203	490	17	1	10	4	6
17	Pfunds	1.371	678	693	1.309	21	1.288	437	800	38	2	7	1	3
18	Pians	463	217	246	440	1	439	150	286	2	0	1	0	0
19	Pruz	845	418	427	785	10	775	260	461	34	3	10	7	0
20	Ried im Oberinntal	565	259	306	540	1	539	107	415	6	2	1	7	1
21	St. Anton am Arlberg	1.534	734	800	1.384	15	1.369	257	1.043	39	5	10	14	1
22	Schönwies	922	448	474	875	12	863	430	411	12	0	7	2	1
23	See	491	243	248	452	2	450	49	393	4	3	1	0	0
24	Serfaus	562	273	289	517	8	509	69	426	10	1	1	0	2
25	Spiss	84	46	38	87	11	76	17	58	1	0	0	0	0
26	Stanz bei Landeck	301	148	153	294	9	285	93	181	6	4	0	0	1
27	Strengen	728	349	379	692	4	688	266	411	5	1	2	2	1
28	Tobadill	305	153	152	288	5	283	77	203	1	0	2	0	0
29	Tösens	366	182	184	350	8	342	107	215	12	2	3	2	1
30	Zams	2.173	956	1.217	2.178	29	2.149	778	1.264	53	3	25	22	4
<b>Politischer Bezirk Lienz</b>		<b>31.588</b>	<b>15.052</b>	<b>16.536</b>	<b>28.028</b>	<b>512</b>	<b>27.516</b>	<b>6.782</b>	<b>19.027</b>	<b>919</b>	<b>93</b>	<b>306</b>	<b>178</b>	<b>211</b>
1	Abfaltersbach	399	188	211	362	6	356	22	313	12	2	2	4	1
2	Ainet	611	307	304	547	15	532	103	370	25	2	10	12	10
3	Amlach	172	84	88	143	6	137	31	95	9	0	1	1	0
4	Anras	855	424	431	778	16	762	100	628	9	3	11	5	6
5	Assling	1.379	679	700	1.226	18	1.208	183	980	15	4	8	8	10
6	Außervillgraten	689	349	340	601	4	597	71	503	10	3	6	1	3
7	Dölsach	1.269	607	662	1.123	20	1.103	416	600	41	3	11	12	20
8	Gaimberg	464	225	239	414	5	409	72	321	7	1	6	1	1
9	Heinfels	465	224	241	409	7	402	51	337	5	2	2	2	3
10	Hopfgarten in Deferegggen	628	299	329	535	7	528	59	459	4	0	3	1	2
11	Innervillgraten	652	333	319	583	6	577	18	538	3	1	1	0	16
12	Iselsberg-Stronach	307	150	157	278	4	274	71	191	11	0	0	1	0
13	Kals am Großglockner	863	431	432	684	16	668	114	515	27	0	3	5	4
14	Kartitsch	657	321	336	552	6	546	17	508	5	1	9	2	4
15	Lavant	157	73	84	131	1	130	13	104	8	1	2	0	2
16	Leisach	526	251	275	464	11	453	93	325	18	2	7	2	6
17	Lienz	8.663	3.833	4.830	7.794	168	7.626	2.935	4.010	380	22	148	64	67
18	Matrei in Osttirol	2.632	1.275	1.357	2.426	36	2.390	594	1.695	52	10	14	21	4
19	Nikolsdorf	558	279	279	509	7	502	129	346	22	2	1	2	0
20	Nußdorf-Debant	1.574	754	820	1.382	29	1.353	565	681	75	6	15	6	5
21	Oberlienz	825	427	398	701	6	695	115	546	13	3	5	4	9
22	Obertilliach	545	272	273	492	7	485	34	438	6	2	2	1	2
23	Prägraten	773	383	390	662	32	630	76	526	10	2	7	4	5
24	St. Jakob in Deferegggen	678	330	348	582	4	578	83	457	24	3	1	4	6
25	St. Johann im Walde	205	95	110	182	2	180	26	148	4	0	1	0	1
26	St. Veit in Deferegggen	505	245	260	450	9	441	28	401	4	2	1	4	1
27	Schlaiten	304	150	154	266	2	264	53	202	4	1	2	1	1
28	Sillian	1.381	683	698	1.219	23	1.196	224	896	47	3	10	3	13
29	Strassen	481	224	257	434	9	425	33	375	15	1	0	0	1
30	Thurn	303	142	161	281	7	274	37	225	4	1	4	1	2

TIROL, Pol. Bez. Lienz, Reutte, Schwaz

Lfd. Nr.	BUNDESLAND Politischer Bezirk Gemeinde	Wahlberechtigte			Stimmen			Von den gültigen Stimmen entfielen auf die						
		insgesamt	Männer	Frauen	abgegebene gültige und ungültige	ungültige	gültige	SPÖ	ÖVP	FPÖ	KPÖ	VGÖ	ALÖ	ÖP
31	Tristach	692	334	358	632	12	620	157	422	28	1	7	4	1
32	Untertilliach	195	90	105	174	3	171	17	139	4	6	3	1	1
33	Virgen	1.181	591	590	1.012	8	1.004	242	733	18	3	3	1	4
<b>Politischer Bezirk Reutte</b>		<b>17.914</b>	<b>8.400</b>	<b>9.514</b>	<b>16.756</b>	<b>286</b>	<b>16.470</b>	<b>4.338</b>	<b>11.219</b>	<b>508</b>	<b>58</b>	<b>196</b>	<b>113</b>	<b>38</b>
1	Bach	455	230	225	408	4	404	74	316	8	1	5	0	0
2	Berwang	373	180	193	341	4	337	68	257	7	0	1	2	2
3	Biberwier	365	179	186	387	9	378	123	226	16	8	2	3	0
4	Bichlbach	492	238	254	460	2	458	72	372	11	0	3	0	0
5	Breitenwang	792	372	420	735	17	718	310	352	27	4	11	13	1
6	Ehenbichl	426	191	235	484	11	473	140	309	11	0	6	3	4
7	Ehrwald	1.535	711	824	1.432	33	1.399	385	930	55	2	13	12	2
8	Elbigenalp	469	219	250	440	3	437	31	382	8	4	7	3	2
9	Elmen	240	119	121	226	5	221	19	192	8	1	0	1	0
10	Forchach	152	69	83	146	2	144	32	106	4	0	1	1	0
11	Grän	301	143	158	282	1	281	38	237	4	1	1	0	0
12	Gramais	36	17	19	34	1	33	3	30	0	0	0	0	0
13	Häselgehr	415	207	208	384	2	382	56	309	8	0	6	2	1
14	Heiterwang	294	135	159	264	4	260	73	169	12	1	1	3	1
15	Hinterhornbach	56	27	29	57	0	57	6	51	0	0	0	0	0
16	Höfen	652	312	340	616	12	604	183	387	19	2	8	3	2
17	Holzgau	265	120	145	250	5	245	58	175	6	3	0	2	1
18	Jungholz	128	66	62	118	1	117	11	102	1	1	1	0	1
19	Kaisers	55	26	29	52	1	51	6	45	0	0	0	0	0
20	Lechaschau	1.059	501	558	958	24	934	368	505	38	5	11	6	1
21	Leermoos	622	287	335	559	7	552	100	414	21	1	10	6	0
22	Musau	212	99	113	200	1	199	29	165	5	0	0	0	0
23	Namlos	74	42	32	74	0	74	4	69	0	0	1	0	0
24	Nesselwängle	290	141	149	275	8	267	29	234	4	0	0	0	0
25	Präflar	112	53	59	100	4	96	15	79	0	0	1	1	0
26	Pflach	550	260	290	507	6	501	161	297	26	1	11	4	1
27	Pinswang	237	112	125	216	2	214	38	167	4	1	2	2	0
28	Reutte	3.433	1.534	1.899	3.169	78	3.091	1.189	1.679	123	10	50	32	8
29	Schattwald	228	103	125	215	1	214	10	199	2	0	2	0	1
30	Stanzach	246	113	133	225	2	223	27	179	2	0	15	0	0
31	Steeg	393	198	195	365	3	362	46	300	6	2	5	1	2
32	Tannheim	544	247	297	496	3	493	35	441	12	0	1	2	2
33	Vijs	900	440	460	850	8	842	166	630	20	3	16	5	2
34	Vorderhornbach	193	89	104	178	0	178	12	159	5	0	1	0	1
35	Wängle	465	223	242	446	6	440	111	300	21	6	2	0	0
36	Weißbach am Lech	715	330	385	678	16	662	302	334	14	1	2	6	3
37	Zöblen	140	67	73	129	0	129	8	121	0	0	0	0	0
<b>Politischer Bezirk Schwaz</b>		<b>41.333</b>	<b>19.731</b>	<b>21.602</b>	<b>38.604</b>	<b>738</b>	<b>37.866</b>	<b>13.898</b>	<b>21.712</b>	<b>1.376</b>	<b>126</b>	<b>403</b>	<b>269</b>	<b>82</b>
1	Achenkirch	1.257	637	620	1.130	12	1.118	357	702	37	4	13	2	3
2	Aschau im Zillertal	739	354	385	695	10	685	177	479	23	1	3	1	1
3	Brandberg	205	102	103	213	4	209	56	143	6	1	2	1	0
4	Bruck am Ziller	507	245	262	471	18	453	138	295	12	3	3	1	1
5	Buch bei Jenbach	1.235	602	633	1.164	27	1.137	457	605	48	0	15	10	2
6	Eben am Achensee	1.197	557	640	1.131	12	1.119	392	659	46	3	9	8	2
7	Finkenberg	906	442	464	828	16	812	262	517	21	4	1	4	3
8	Fügen	1.763	816	947	1.666	22	1.644	657	896	59	3	12	13	4
9	Fügenberg	660	338	322	617	13	604	130	461	5	3	2	1	2
10	Gallzein	238	111	127	220	4	216	43	162	10	1	0	0	0
11	Gerlos	488	232	256	436	6	430	169	248	10	0	0	2	1
12	Gerlosberg	192	103	89	182	1	181	25	155	0	0	0	0	1
13	Hainzenberg	286	141	145	248	8	240	59	166	7	4	0	3	1
14	Hart im Zillertal	745	387	358	666	9	657	150	487	10	3	5	1	1
15	Hippach	771	383	388	719	15	704	120	560	14	2	3	5	0
16	Jenbach	3.881	1.808	2.073	3.632	74	3.558	1.957	1.288	194	16	59	36	8
17	Kaltenbach	593	295	298	547	10	537	196	301	16	4	7	12	1
18	Mayrhofen	2.139	1.017	1.122	1.928	32	1.896	605	1.166	79	3	28	8	7
19	Pill	505	246	259	470	10	460	137	305	12	1	2	1	2
20	Ramsau im Zillertal	613	303	310	572	7	565	177	374	8	2	2	1	1
21	Ried im Zillertal	505	232	273	481	6	475	165	292	9	0	3	4	2
22	Rohrberg	261	143	118	239	5	234	83	137	11	1	0	1	1
23	Schlitters	572	274	298	548	4	544	157	363	18	0	4	0	2
24	Schwaz	7.512	3.389	4.123	7.121	196	6.925	3.157	3.211	327	21	108	87	14
25	Schwendau	745	365	380	678	12	666	158	496	6	1	2	3	0
26	Stans	1.061	499	562	1.002	22	980	402	519	32	3	17	4	3
27	Steinberg am Rofan	180	87	93	171	0	171	43	122	4	0	2	0	0
28	Strass im Zillertal	433	212	221	423	5	418	88	309	6	2	5	7	1

TIROL, Pol. Bez. Schwaz

Lfd. Nr.	BUNDESLAND Politischer Bezirk Gemeinde	Wahlberechtigte			Stimmen			Von den gültigen Stimmen entfielen auf die						
		ins- gesamt	Männer	Frauen	abge- gebene gültige und un- gültige	un- gültige	gültige	SPÖ	ÖVP	FPÖ	KPÖ	VGÖ	ALÖ	ÖP
29	Stumm .....	879	435	444	827	11	816	300	487	21	1	6	1	0
30	Stummerberg .....	501	254	247	466	6	460	117	335	4	2	0	0	2
31	Terfens .....	1.139	567	572	1.070	37	1.033	373	580	60	5	6	7	2
32	Tux .....	1.108	547	561	1.045	10	1.035	229	752	32	7	9	3	3
33	Uderns .....	690	334	356	624	14	610	248	334	13	8	2	4	1
34	Vomp .....	2.322	1.109	1.213	2.155	41	2.114	814	1.133	88	8	45	24	2
35	Weer .....	870	423	447	816	5	811	248	520	28	0	4	9	2
36	Weerberg .....	1.095	549	546	1.047	18	1.029	193	809	20	2	3	0	2
37	Wiesing .....	914	423	491	879	9	870	379	448	28	3	11	1	0
38	Zell am Ziller .....	1.240	584	656	1.109	24	1.085	369	654	44	3	9	2	4
39	Zellberg .....	386	186	200	368	3	365	111	242	8	1	1	2	0

VORARLBERG, Pol. Bez. Bludenz, Bregenz

Lfd. Nr.	BUNDESLAND Politischer Bezirk Gemeinde	Wahlberechtigte			Stimmen			Von den gültigen Stimmen entfielen auf die					
		ins-gesamt	Männer	Frauen	abgegebene gültige und ungültige	un-gültige	gültige	SPÖ	ÖVP	FPÖ	KPÖ	VGÖ	ALÖ
<b>WAHLKREIS 8 VORARLBERG</b>		<b>186.625</b>	<b>87.281</b>	<b>99.344</b>	<b>179.708</b>	<b>3.407</b>	<b>176.301</b>	<b>48.158</b>	<b>106.324</b>	<b>12.732</b>	<b>891</b>	<b>4.676</b>	<b>3.520</b>
Mit Wahlkarten wählten in anderen Wahlkreisen:					3.973	59	3.914	729	2.145	166	18	214	642
Wähler, die im eigenen Wahlkreis wählten:					175.735	3.348	172.387	47.429	104.179	12.566	873	4.462	2.878
<b>Politischer Bezirk Bludenz</b>		<b>34.270</b>	<b>16.303</b>	<b>17.967</b>	<b>31.969</b>	<b>573</b>	<b>31.396</b>	<b>10.365</b>	<b>17.648</b>	<b>2.022</b>	<b>201</b>	<b>692</b>	<b>468</b>
1	Bartholomäberg	1.268	642	626	1.182	25	1.157	396	668	69	3	15	6
2	Blons	173	82	91	169	2	167	7	157	1	1	1	0
3	Bludenz	8.600	3.858	4.742	8.065	169	7.896	3.430	3.654	352	84	216	160
4	Bludesch	698	334	364	714	15	699	301	296	65	3	18	16
5	Brand	419	208	211	366	6	360	35	303	15	0	6	1
6	Bürs	1.738	826	912	1.642	21	1.621	695	780	93	11	24	18
7	Bürserberg	339	170	169	300	10	290	59	218	8	2	2	1
8	Dalaas	973	477	496	928	11	917	315	507	76	2	9	8
9	Fontanella	223	118	105	215	1	214	3	208	1	0	2	0
10	Gaschurn	1.103	539	564	1.012	15	997	303	610	59	4	15	6
11	Innerbraz	541	261	280	494	3	491	196	255	14	3	13	10
12	Klösterle	528	262	266	481	8	473	201	247	12	2	7	4
13	Lech	847	420	427	733	4	729	65	628	21	0	8	7
14	Lorüns	115	56	59	111	4	107	26	74	2	0	4	1
15	Ludesch	1.299	654	645	1.215	17	1.198	330	689	112	12	29	26
16	Nenzing	3.001	1.463	1.538	2.857	43	2.814	736	1.599	346	17	70	46
17	Nüziders	2.273	1.085	1.188	2.136	63	2.073	773	1.114	87	8	55	36
18	Raggal	461	226	235	433	2	431	50	364	7	6	1	3
19	St. Anton im Montafon	355	166	189	316	4	312	85	192	20	4	5	6
20	St. Gallenkirch	1.352	644	708	1.262	26	1.236	464	681	62	8	17	4
21	St. Gerold	190	101	89	188	0	188	9	159	7	0	11	2
22	Schrüns	2.522	1.143	1.379	2.307	59	2.248	572	1.318	239	11	65	43
23	Silbertal	503	262	241	465	7	458	140	295	15	1	6	1
24	Sonntag	418	218	200	384	6	378	11	360	7	0	0	0
25	Stallehr	126	57	69	113	1	112	24	77	6	1	1	3
26	Thüringen	1.071	496	575	1.013	15	998	260	655	34	4	28	17
27	Thüringerberg	336	175	161	320	3	317	26	267	7	2	7	8
28	Tschagguns	1.446	702	744	1.337	13	1.324	426	748	91	3	36	20
29	Vandans	1.352	658	694	1.211	20	1.191	427	525	194	9	21	15
<b>Politischer Bezirk Bregenz</b>		<b>64.064</b>	<b>29.813</b>	<b>34.251</b>	<b>60.037</b>	<b>1.039</b>	<b>58.998</b>	<b>14.642</b>	<b>38.095</b>	<b>3.700</b>	<b>304</b>	<b>1.387</b>	<b>870</b>
1	Alberschwende	1.612	793	819	1.516	14	1.502	151	1.242	42	6	23	38
2	Andelsbuch	1.162	546	616	1.109	17	1.092	94	934	26	0	12	26
3	Au	928	456	472	871	19	852	69	746	27	4	4	2
4	Bezau	973	437	536	903	16	887	55	795	26	1	4	6
5	Bildstein	422	209	213	391	1	390	66	292	19	1	8	4
6	Bizau	505	241	264	474	4	470	27	422	6	0	10	5
7	Bregenz	16.031	6.988	9.043	14.985	284	14.701	5.524	7.397	976	96	414	294
8	Buch	289	128	161	279	5	274	33	232	4	1	3	1
9	Damüls	197	90	107	189	0	189	10	174	1	2	0	2
10	Doren	541	251	290	525	3	522	34	456	18	1	11	2
11	Egg	1.798	862	936	1.719	18	1.701	171	1.431	53	2	23	21
12	Eichenberg	171	91	80	161	3	158	3	150	3	0	2	0
13	Fußach	1.457	718	739	1.380	20	1.360	451	715	144	11	24	15
14	Gaißau	623	279	344	598	11	587	130	383	42	4	13	15
15	Hard	5.961	2.817	3.144	5.648	164	5.484	2.045	2.742	417	35	167	78
16	Hittisau	1.014	491	523	947	13	934	83	798	31	5	12	5
17	Höchst	3.351	1.586	1.765	3.202	43	3.159	676	2.030	294	7	98	54
18	Hörbranz	2.971	1.415	1.556	2.815	39	2.776	754	1.644	252	14	69	43
19	Hohenweiler	603	291	312	585	10	575	94	425	35	1	13	7
20	Kennelbach	1.297	600	697	1.205	24	1.181	443	627	62	9	26	14
21	Krumbach	563	268	295	554	5	549	65	453	22	2	5	2
22	Langen bei Bregenz	637	311	326	587	6	581	61	488	23	1	4	4
23	Langenegg	498	246	252	480	3	477	33	423	7	1	10	3
24	Lauterach	3.803	1.805	1.998	3.538	68	3.470	924	2.109	269	27	96	45
25	Lingenau	774	349	425	760	12	748	87	631	22	1	4	3
26	Lochau	3.335	1.494	1.841	3.069	51	3.018	846	1.850	157	17	99	49
27	Mellau	698	327	371	612	10	602	44	501	27	12	13	5
28	Mittelberg	2.071	965	1.106	1.696	27	1.669	256	1.155	204	6	23	25
29	Möggers	275	140	135	267	5	262	20	233	2	1	2	4
30	Reuthe	264	137	127	295	2	293	36	242	11	1	3	0
31	Riefensberg	541	281	260	519	5	514	36	453	20	0	4	1
32	Schnepfau	240	119	121	229	3	226	12	207	3	0	4	0
33	Schoppernau	493	243	250	445	4	441	21	376	24	1	14	5
34	Schröcken	130	62	68	122	2	120	3	112	4	0	0	1

VORARLBERG, Pol. Bez. Bregenz, Dornbirn, Feldkirch

Lfd. Nr.	BUNDESLAND Politischer Bezirk Gemeinde	Wahlberechtigte			Stimmen			Von den gültigen Stimmen entfielen auf die					
		ins-gesamt	Männer	Frauen	abgegebene gültige und un-gültige	un-gültige	gültige	SPÖ	ÖVP	FPÖ	KPÖ	VGÖ	ALÖ
35	Schwarzach .....	1.751	835	916	1.613	28	1.585	327	1.049	137	9	39	24
36	Schwarzenberg .....	915	427	488	865	10	855	64	752	18	2	10	9
37	Sibratsgfall .....	234	112	122	223	0	223	10	210	2	0	1	0
38	Sulzberg .....	994	497	497	943	10	933	38	857	22	1	10	5
39	Warth .....	103	50	53	86	1	85	4	79	2	0	0	0
40	Wolfurt .....	3.839	1.856	1.983	3.632	79	3.553	842	2.280	246	22	110	53
	<b>Politischer Bezirk Dornbirn .....</b>	<b>41.313</b>	<b>19.210</b>	<b>22.103</b>	<b>39.132</b>	<b>879</b>	<b>38.253</b>	<b>10.689</b>	<b>21.816</b>	<b>3.823</b>	<b>178</b>	<b>1.093</b>	<b>654</b>
1	Dornbirn .....	23.456	10.874	12.582	22.109	478	21.631	6.675	12.197	1.625	112	629	393
2	Hohenems .....	7.529	3.522	4.007	7.189	180	7.009	2.189	3.936	504	32	227	121
3	Lustenau .....	10.328	4.814	5.514	9.834	221	9.613	1.825	5.683	1.694	34	237	140
	<b>Politischer Bezirk Feldkirch .....</b>	<b>46.978</b>	<b>21.955</b>	<b>25.023</b>	<b>44.511</b>	<b>854</b>	<b>43.657</b>	<b>11.712</b>	<b>26.575</b>	<b>3.016</b>	<b>190</b>	<b>1.288</b>	<b>876</b>
1	Altach .....	2.584	1.229	1.355	2.457	63	2.394	559	1.512	187	8	89	39
2	Düns .....	177	91	86	171	2	169	22	132	5	0	9	1
3	Dünserberg .....	80	42	38	81	2	79	5	69	4	0	1	0
4	Feldkirch .....	15.303	6.970	8.333	14.513	230	14.283	3.920	8.592	942	51	454	324
5	Frastanz .....	3.141	1.444	1.697	2.951	53	2.898	970	1.595	234	13	48	38
6	Fraxern .....	363	169	194	345	5	340	28	286	14	0	5	7
7	Göfis .....	1.513	721	792	1.436	19	1.417	355	909	89	6	36	22
8	Götzis .....	5.175	2.408	2.767	4.827	100	4.727	1.397	2.684	383	17	164	82
9	Klaus .....	1.315	625	690	1.248	28	1.220	306	803	49	9	33	20
10	Koblach .....	1.572	767	805	1.509	63	1.446	365	919	71	9	50	32
11	Laterns .....	409	203	206	398	4	394	19	362	4	0	6	3
12	Mäder .....	1.318	646	672	1.250	42	1.208	412	621	106	12	38	19
13	Meiningen .....	754	372	382	718	12	706	197	418	41	8	31	11
14	Rankweil .....	5.507	2.563	2.944	5.247	105	5.142	1.479	3.001	357	25	150	130
15	Röns .....	149	69	80	140	1	139	12	120	1	0	2	4
16	Röthis .....	1.006	486	520	940	11	929	155	647	64	5	34	24
17	Satteins .....	1.374	653	721	1.282	37	1.245	319	717	160	9	24	16
18	Schlins .....	1.015	478	537	957	8	949	277	538	68	5	35	26
19	Schnifis .....	372	193	179	352	6	346	43	270	20	1	5	7
20	Sulz .....	1.055	506	549	984	14	970	265	586	67	2	16	34
21	Übersaxen .....	315	150	165	307	3	304	58	237	8	0	0	1
22	Viktorsberg .....	228	102	126	245	3	242	28	205	6	1	1	1
23	Weiler .....	770	363	407	724	9	715	169	423	87	2	17	17
24	Zwischenwasser .....	1.483	705	778	1.429	34	1.395	352	929	49	7	40	18

BUNDESLAND Gemeindebezirk	Wahlberechtigte			Stimmen			Von den gültigen Stimmen entfielen auf die							
	ins- gesamt	Männer	Frauen	abge- gebene gültige und un- gültige	un- gültige	gültige	SPÖ	ÖVP	FPÖ	KPÖ	VGÖ	ALÖ	AUS	ÖP
<b>WAHLKREIS 9 WIEN</b>	<b>1.141.971</b>	<b>482.671</b>	<b>659.300</b>	<b>993.790</b>	<b>13.255</b>	<b>980.535</b>	<b>554.663</b>	<b>329.883</b>	<b>42.948</b>	<b>9.620</b>	<b>22.374</b>	<b>13.696</b>	<b>3.914</b>	<b>3.437</b>
Mit Wahlkarten wählten in anderen Wahlkreisen:				21.033	153	20.880	9.369	9.245	1.130	94	591	336	46	69
Wähler, die im eigenen Wahlkreis wählten:				972.757	13.102	959.655	545.294	320.638	41.818	9.526	21.783	13.360	3.868	3.368
<b>I. Innere Stadt</b> . . . . .	<b>15.459</b>	<b>6.316</b>	<b>9.143</b>	<b>12.285</b>	<b>133</b>	<b>12.152</b>	<b>3.259</b>	<b>7.507</b>	<b>529</b>	<b>34</b>	<b>424</b>	<b>279</b>	<b>71</b>	<b>49</b>
<b>II. Leopoldstadt</b> . . . . .	<b>67.794</b>	<b>29.014</b>	<b>38.780</b>	<b>56.691</b>	<b>756</b>	<b>55.935</b>	<b>32.649</b>	<b>17.628</b>	<b>2.435</b>	<b>716</b>	<b>1.211</b>	<b>793</b>	<b>285</b>	<b>218</b>
<b>III. Landstraße</b> . . . . .	<b>65.490</b>	<b>26.697</b>	<b>38.793</b>	<b>54.501</b>	<b>715</b>	<b>53.786</b>	<b>26.456</b>	<b>21.793</b>	<b>2.421</b>	<b>419</b>	<b>1.315</b>	<b>919</b>	<b>265</b>	<b>198</b>
<b>IV. Wieden</b> . . . . .	<b>24.721</b>	<b>10.049</b>	<b>14.672</b>	<b>20.566</b>	<b>223</b>	<b>20.343</b>	<b>8.259</b>	<b>9.594</b>	<b>1.072</b>	<b>211</b>	<b>588</b>	<b>444</b>	<b>103</b>	<b>72</b>
<b>V. Margareten</b> . . . . .	<b>38.696</b>	<b>15.684</b>	<b>23.012</b>	<b>31.966</b>	<b>461</b>	<b>31.505</b>	<b>17.417</b>	<b>10.891</b>	<b>1.424</b>	<b>263</b>	<b>737</b>	<b>503</b>	<b>159</b>	<b>111</b>
<b>VI. Mariahilf</b> . . . . .	<b>21.444</b>	<b>8.632</b>	<b>12.812</b>	<b>17.724</b>	<b>240</b>	<b>17.484</b>	<b>7.237</b>	<b>8.184</b>	<b>852</b>	<b>119</b>	<b>491</b>	<b>446</b>	<b>89</b>	<b>66</b>
<b>VII. Neubau</b> . . . . .	<b>21.736</b>	<b>8.659</b>	<b>13.077</b>	<b>17.946</b>	<b>239</b>	<b>17.707</b>	<b>7.239</b>	<b>8.339</b>	<b>940</b>	<b>137</b>	<b>453</b>	<b>439</b>	<b>98</b>	<b>62</b>
<b>VIII. Josefstadt</b> . . . . .	<b>18.187</b>	<b>7.293</b>	<b>10.894</b>	<b>14.991</b>	<b>169</b>	<b>14.822</b>	<b>5.430</b>	<b>7.477</b>	<b>821</b>	<b>82</b>	<b>463</b>	<b>389</b>	<b>100</b>	<b>60</b>
<b>IX. Alsergrund</b> . . . . .	<b>32.787</b>	<b>12.954</b>	<b>19.833</b>	<b>26.979</b>	<b>325</b>	<b>26.654</b>	<b>11.810</b>	<b>12.008</b>	<b>1.254</b>	<b>185</b>	<b>633</b>	<b>556</b>	<b>123</b>	<b>85</b>
<b>X. Favoriten</b> . . . . .	<b>111.636</b>	<b>48.432</b>	<b>63.204</b>	<b>95.774</b>	<b>1.252</b>	<b>94.522</b>	<b>64.312</b>	<b>21.951</b>	<b>3.738</b>	<b>1.157</b>	<b>1.685</b>	<b>993</b>	<b>348</b>	<b>338</b>
<b>XI. Simmering</b> . . . . .	<b>48.241</b>	<b>21.616</b>	<b>26.625</b>	<b>42.437</b>	<b>563</b>	<b>41.874</b>	<b>28.905</b>	<b>9.524</b>	<b>1.544</b>	<b>482</b>	<b>775</b>	<b>360</b>	<b>127</b>	<b>157</b>
<b>XII. Meidling</b> . . . . .	<b>60.814</b>	<b>25.270</b>	<b>35.544</b>	<b>51.591</b>	<b>690</b>	<b>50.901</b>	<b>31.224</b>	<b>15.185</b>	<b>2.032</b>	<b>465</b>	<b>988</b>	<b>606</b>	<b>216</b>	<b>185</b>
<b>XIII. Hietzing</b> . . . . .	<b>42.980</b>	<b>17.319</b>	<b>25.661</b>	<b>37.535</b>	<b>752</b>	<b>36.783</b>	<b>15.242</b>	<b>17.712</b>	<b>1.802</b>	<b>187</b>	<b>1.028</b>	<b>584</b>	<b>130</b>	<b>98</b>
<b>XIV. Penzing</b> . . . . .	<b>59.697</b>	<b>24.886</b>	<b>34.811</b>	<b>51.147</b>	<b>710</b>	<b>50.437</b>	<b>27.925</b>	<b>17.519</b>	<b>2.320</b>	<b>447</b>	<b>1.185</b>	<b>669</b>	<b>175</b>	<b>197</b>
<b>XV. Rudolfsheim-Fünf- haus</b> . . . . .	<b>50.869</b>	<b>20.809</b>	<b>30.060</b>	<b>41.867</b>	<b>590</b>	<b>41.277</b>	<b>25.483</b>	<b>12.094</b>	<b>1.728</b>	<b>368</b>	<b>780</b>	<b>513</b>	<b>181</b>	<b>130</b>
<b>XVI. Ottakring</b> . . . . .	<b>66.943</b>	<b>27.802</b>	<b>39.141</b>	<b>56.102</b>	<b>774</b>	<b>55.328</b>	<b>34.366</b>	<b>15.929</b>	<b>2.218</b>	<b>517</b>	<b>1.165</b>	<b>677</b>	<b>272</b>	<b>184</b>
<b>XVII. Hernals</b> . . . . .	<b>36.636</b>	<b>15.151</b>	<b>21.485</b>	<b>30.587</b>	<b>396</b>	<b>30.191</b>	<b>16.046</b>	<b>11.190</b>	<b>1.351</b>	<b>251</b>	<b>704</b>	<b>411</b>	<b>135</b>	<b>103</b>
<b>XVIII. Währing</b> . . . . .	<b>38.449</b>	<b>15.140</b>	<b>23.309</b>	<b>32.416</b>	<b>381</b>	<b>32.035</b>	<b>12.462</b>	<b>15.972</b>	<b>1.600</b>	<b>224</b>	<b>911</b>	<b>633</b>	<b>139</b>	<b>94</b>
<b>XIX. Döbling</b> . . . . .	<b>51.596</b>	<b>21.454</b>	<b>30.142</b>	<b>44.823</b>	<b>510</b>	<b>44.313</b>	<b>19.282</b>	<b>20.586</b>	<b>2.035</b>	<b>241</b>	<b>1.163</b>	<b>676</b>	<b>163</b>	<b>167</b>
<b>XX. Brigittenau</b> . . . . .	<b>54.858</b>	<b>23.672</b>	<b>31.186</b>	<b>46.381</b>	<b>653</b>	<b>45.728</b>	<b>30.840</b>	<b>10.847</b>	<b>1.718</b>	<b>591</b>	<b>891</b>	<b>482</b>	<b>199</b>	<b>160</b>
<b>XXI. Floridsdorf</b> . . . . .	<b>86.431</b>	<b>38.682</b>	<b>47.749</b>	<b>75.957</b>	<b>1.041</b>	<b>74.916</b>	<b>50.000</b>	<b>18.100</b>	<b>3.009</b>	<b>1.020</b>	<b>1.574</b>	<b>747</b>	<b>213</b>	<b>253</b>
<b>XXII. Donaustadt</b> . . . . .	<b>72.031</b>	<b>32.838</b>	<b>39.193</b>	<b>63.615</b>	<b>878</b>	<b>62.737</b>	<b>41.640</b>	<b>15.099</b>	<b>2.664</b>	<b>986</b>	<b>1.359</b>	<b>632</b>	<b>127</b>	<b>230</b>
<b>XXIII. Liesing</b> . . . . .	<b>54.476</b>	<b>24.302</b>	<b>30.174</b>	<b>48.783</b>	<b>651</b>	<b>48.132</b>	<b>27.761</b>	<b>15.475</b>	<b>2.308</b>	<b>423</b>	<b>1.258</b>	<b>607</b>	<b>150</b>	<b>150</b>