

BUNDESMINISTERIUM FÜR INNERES

Die Nationalratswahl

vom 5. Oktober 1975

Bearbeitet im
Österreichischen Statistischen Zentralamt



Wien 1975

Druck und Kommissionsverlag der Österreichischen Staatsdruckerei

Vorwort

Die Nationalratswahl vom 5. Oktober 1975, die vierzehnte seit dem Bestehen der Republik Österreich — die Wahl am 16. Feber 1919 galt der Bildung einer konstituierenden Nationalversammlung —, ist Gegenstand der Darstellungen und Ausführungen dieser Broschüre.

Anlaß für diese Wahl war der Ablauf der XIII. Legislaturperiode nach einer Dauer von vier Jahren. In der Verordnung der Bundesregierung vom 24. Juni 1975 (erschieden im BGBl. Nr. 372/1975 am 9. Juli 1975) wurde als Wahltag der 5. Oktober 1975 festgesetzt.

Der inhaltliche Aufbau der Publikation gleicht dem der Broschüre „Die Nationalratswahlen vom 10. Oktober 1971“. Der Textteil enthält Auszüge aus den Bestimmungen der Nationalrats-Wahlordnung 1971, ferner die Wahlvorschläge mit den Namen aller Kandidaten der wahlwerbenden Parteien und die Hauptergebnisse. Daran schließt das umfangreiche Tabellenwerk an, das in seinem I. Teil die Ergebnisse nach Wahlkreisen und Wahlkreisverbänden und in seinem II. Teil die örtlichen Ergebnisse nach Gemeinden darstellt.

Die statistische Bearbeitung dieser Publikation erfolgte auf Grund der Protokolle der Wahlbehörden in der Abteilung 1 (Bevölkerungsstatistik) des Österreichischen Statistischen Zentralamtes.

Der Bundesminister
für Inneres

Otto Rösch

Der Präsident des
Österreichischen Statistischen Zentralamtes

Dr. Lothar Bosse

Inhaltsverzeichnis

Textteil

Die Nationalrats-Wahlordnung	Seite
1. Das Wahlsystem	7
a) Die Mandate des Nationalrates	7
b) Das Verhältniswahlrecht	8
c) Amtliche Stimmzettel und lose gebundene Liste	8
2. Die Wahlkreise und Wahlkreisverbände	8
3. Die Wahlbehörden	10
4. Das aktive Wahlrecht	10
5. Das passive Wahlrecht	10
6. Die Wahlbewerbung	11
 Die Wahlvorschläge	
1. Die Kreiswahlvorschläge	12
2. Die Verbandswahlvorschläge	26
 Die Wahlstatistik	
Die Hauptergebnisse der Nationalratswahl vom 5. Oktober 1975	31
A. Die Wahlberechtigten	31
B. Die Wahlbeteiligung	32
C. Die Wahlergebnisse	32
1. Die ungültigen Stimmen	32
2. Die gültigen Stimmen und ihre Verteilung auf die wahlwerbenden Parteien	32
3. Erstes Ermittlungsverfahren (Kreiswahlbehörde)	34
4. Zweites Ermittlungsverfahren (Verbandswahlbehörde)	35
5. Die Mandatsverteilung und die gewählten Abgeordneten	35
6. Die Wahlkartenwähler	36

Tabellenwerk

I. Teil

Die Hauptergebnisse der Nationalratswahl nach Wahlkreisen und Wahlkreisverbänden	
Tabelle 1: Die Wahlberechtigten nach dem Geschlecht	39
Tabelle 2: Die Veränderung der Zahl der Wahlberechtigten gegenüber 1971	39
Tabelle 3: Die Wahlbeteiligung 1971 und 1975	40
Tabelle 4: Die gültigen und ungültigen Stimmen	40
Tabelle 5: Die Aufgliederung der ungültigen Stimmen	41
Tabelle 6: Die Parteisummen	42
Tabelle 7: Die Veränderung der Parteisummen gegenüber 1971	43
a) SPÖ und ÖVP	43
b) FPÖ und KPÖ	43
Tabelle 8: Die Reststimmen der Parteien	44
Tabelle 9: Die Mandatsverteilung auf Grund des ersten Ermittlungsverfahrens	45
Tabelle 10: Die Reststimmen und ihre Verwertung im zweiten Ermittlungsverfahren	45
Tabelle 11: Die Stimmen von Wahlkartenwählern, die in „fremden“ Wahlkreisen gewählt haben ...	46
Tabelle 12: Zusammenfassung	
Das Wahlergebnis nach Wahlkreisen und Wahlkreisverbänden	
a) Wahlberechtigte, Wahlbeteiligung, Wahlzahlen, Parteisummen	47
b) Reststimmen und Mandate	47
 Chronologische Übersichten	
Tabelle 13: Die Hauptergebnisse der Nationalratswahlen 1945 bis 1975	51
a) Wahlberechtigte, Wahlbeteiligung	51
b) Verteilung der gültigen Stimmen auf die Parteien	53

II. Teil

Die örtlichen Wahlergebnisse nach Gemeinden	
Burgenland	57
Kärnten	60
Niederösterreich	62
Oberösterreich	71
Salzburg	78
Steiermark	80
Tirol	89
Vorarlberg	94
Wien	96

Die Nationalrats-Wahlordnung

Quellen: Für die Nationalratswahl vom 5. Oktober 1975 war die Nationalrats-Wahlordnung 1971¹⁾ (BGBl. Nr. 391/1970) vom 27. November 1970 in der Fassung der Bundesgesetze BGBl. Nr. 194/1971 und BGBl. Nr. 280/1973, ein Ausführungsgesetz zu Art. 26 der Bundesverfassung, maßgebend. Die Ausschreibung der Wahl zum Nationalrat sowie die Festsetzung des Wahltages und des Stichtages (8. August 1975) erfolgte durch die Verordnung der Bundesregierung vom 24. Juni 1975, BGBl. Nr. 372.

1. Das Wahlsystem

a) Die Mandate des Nationalrates

Der Nationalrat besteht aus 183 Mitgliedern (§ 1 Abs. 1). Das Bundesgebiet ist zum Zwecke der Wahl in 9 Wahlkreise eingeteilt (§ 2). Die Berechnung der Mandatszahl in den einzelnen Wahlkreisen wurde nach § 3 unter Berücksichtigung der endgültigen Ergebnisse der Volkszählung vom 12. Mai 1971 vorgenommen (Kundmachung des Bundesministers für Inneres vom 2. Feber 1972, BGBl. Nr. 38). Maßgebend für die Verteilung der Mandate ist die Zahl der Staatsbürger, die nach dem endgültigen Ergebnis der letzten Ordentlichen Volkszählung im Gebiet der Republik — bzw.

in den einzelnen Wahlkreisen — ihren ordentlichen Wohnsitz haben. Die Bürgerzahl für das gesamte Bundesgebiet wird durch die Zahl 183 (Zahl der Mandate) geteilt; der Quotient — auf drei Dezimalstellen berechnet — stellt die Verhältniszahl dar (§ 3 Abs. 2). Jedem Wahlkreis werden zunächst so viele Mandate zugewiesen, als die Verhältniszahl in der Zahl der Staatsbürger (Bürgerzahl) des betreffenden Wahlkreises enthalten ist (§ 3 Abs. 3), wobei auch dieser Quotient auf mindestens drei Dezimalstellen zu berechnen ist. Die solcherart nicht verteilten Mandate werden zusätzlich jenen Wahlkreisen zugewiesen, für die der Reihenfolge nach die größten Dezimalreste ermittelt wurden. Sind die Dezimalreste bei zwei oder mehreren Wahlkreisen gleich groß, so erhalten diese Wahlkreise je ein restliches Mandat, es sei denn, daß es sich um die Zuweisung des letzten der 183 Mandate handelt. Würden auf die Zuweisung dieses letzten Mandates infolge gleich großer Dezimalreste zwei oder mehrere Wahlkreise den gleichen Anspruch haben, so entscheidet über die Frage, welchem Wahlkreis dieses letzte restliche Mandat zufällt, das Los (§ 3 Abs. 4).

Die Tabelle 1 veranschaulicht die auf Grund der Volkszählung 1971 durchgeführte Mandatsverteilung.

Tabelle 1

Die Berechnung der Mandate auf Grund der Volkszählung 1971

Wahlkreis Nr.	Wahlkreis	Bürgerzahl nach der Volkszählung 1971	Verhältniszahl	Zunächst entfallende Mandate	Dezimalreste	Größenordnung der Dezimalreste	Zusätzliche Mandate	Mandate insgesamt	Mandate auf Grund der Volkszählung 1961	Zu- (+) bzw. Abnahme (-)
		1	2	3	4	5	6	7	8	9
1	Burgenland	272.020	39.779-398	6	0-838	1	1	7	7	—
2	Kärnten	518.570		13	0-036	.	—	13	13	—
3	Niederösterreich	1.396.646		35	0-109	.	—	35	36	-1
4	Oberösterreich	1.203.427		30	0-252	.	—	30	29	+1
5	Salzburg	387.567		9	0-742	2	1	10	9	+1
6	Steiermark	1.175.952		29	0-561	3	1	30	29	+1
7	Tirol	521.859		13	0-118	.	—	13	12	+1
8	Vorarlberg	251.464		6	0-321	.	—	6	6	—
9	Wien	1.552.125		39	0-018	.	—	39	42	-3
Österreich		7.279.630	—	180	—	.	3	183	183	—

Unter Anwendung der im § 3 Abs. 2 bis 4 normierten Berechnungsmethode ergibt sich:

- Die Bürgerzahl Österreichs (Spalte 1) 7.279.630
- Die Zahl der Mandate 183
- Die Zahl a) geteilt durch die Zahl b) ergibt die Verhältniszahl (Spalte 2) 39.779-398

Der weitere Berechnungsvorgang wird am Beispiel des Wahlkreises 1 gezeigt: Die Division der entsprechenden Bürgerzahl durch die Verhältniszahl (272.020: 39.779-398) ergibt zunächst 6 Mandate (Spalte 3). Es verbleibt ein Dezimalrest von 0-838 (Spalte 4). Wird diese Rechnung für alle 9 Wahlkreise durchgeführt, so können zunächst nur 180 Mandate vergeben werden, während die restlichen 3 Mandate nach Maßgabe der Größe der Dezimalreste verteilt werden (Spalte 5). Der Wahlkreis 1 bekommt demnach — ebenso wie

2 andere Wahlkreise — ein zusätzliches Mandat (Spalte 6) und weist damit 7 Mandate auf (Spalte 7).

Die folgende Übersicht zeigt, wie viele Staatsbürger in den einzelnen Wahlkreisen durch je einen Abgeordneten im Nationalrat vertreten sind.

Wahlkreis Nr.	Wahlkreis	Auf Grund der Volkszählung 1971 entfielen ... Staatsbürger auf einen Abgeordneten
1	Burgenland	38.860
2	Kärnten	39.890
3	Niederösterreich	39.904
4	Oberösterreich	40.114
5	Salzburg	38.757
6	Steiermark	39.198
7	Tirol	40.143
8	Vorarlberg	41.911
9	Wien	39.798
1-9	Österreich	39.779

¹⁾ Paragraphen, die im folgenden ohne weiteren Zusatz zitiert werden, beziehen sich auf dieses Gesetz.

b) Das Verhältniswahlrecht

Der Art. 26 Bundes-Verfassungsgesetz bestimmt, daß für die Wahl des Nationalrates die Grundsätze der Verhältniswahl zu gelten haben. Die Nationalrats-Wahlordnung hat daher das Ermittlungsverfahren derart festgesetzt, daß der Nationalrat in seiner Zusammensetzung der im Abstimmungsverfahren ermittelten Stärke der einzelnen wahlwerbenden Parteien weitgehend entspricht.

Die Methode der Aufteilung der Mandate auf die einzelnen Wahlkreise nach Maßgabe ihrer Bürgerzahl — der Ermittlungsvorgang wird nicht für das ganze Bundesgebiet, sondern getrennt in den einzelnen Wahlkreisen durchgeführt — sowie vor allem die Bestimmung über das sogenannte Grundmandat (siehe Zweites Ermittlungsverfahren) bedeuten eine gewisse Einschränkung des Proportionalprinzips.

Erstes Ermittlungsverfahren

(Hare'sches Quotientensystem)

Das Wahlergebnis eines Wahlkreises wird von der Kreiswahlbehörde in der Weise berechnet, daß zunächst die Gesamtsumme der abgegebenen gültigen Stimmen durch die Anzahl der im betreffenden Wahlkreis zu vergebenden Mandate geteilt wird. Die so gewonnene und in jedem Fall auf die nächstfolgende ganze Zahl zu erhöhende Zahl ist die Wahlzahl (§ 96 Abs. 3). Jede wahlwerbende Partei erhält so viele Mandate, wie die Wahlzahl in ihrer Parteisumme enthalten ist (§ 96 Abs. 4).

Die im ersten Ermittlungsverfahren innerhalb der einzelnen Wahlkreise nicht verteilten Mandate (Restmandate) sowie jene gültigen Stimmen, deren Zahl für die Zuweisung eines oder eines weiteren Mandates nicht ausreicht (Reststimmen), werden der zuständigen Verbandswahlbehörde zur Verteilung in einem zweiten Ermittlungsverfahren überwiesen (§ 96 Abs. 5).

Zweites Ermittlungsverfahren

(d'Hondtsches System)

Die in den Wahlkreisen des Wahlkreisverbandes verbliebenen Restmandate werden mittels der Wahlzahl jenen Parteien zugewiesen, denen im ersten Ermittlungsverfahren in einem der Wahlkreise wenigstens ein Mandat (Grundmandat) zugefallen ist und die einen Verbandswahlvorschlag eingebracht haben (§§ 101, 102 Abs. 1 und 2).

Die Wahlzahl für das zweite Ermittlungsverfahren wird in der Weise berechnet, daß die Summe der Reststimmen — nach ihrer Größe geordnet — nebeneinander und unter jede dieser Summen deren Hälfte, darunter das Drittel, das Viertel und nach Bedarf die weiterfolgenden Teilzahlen geschrieben werden. Bei bloß einem zu vergebenden Restmandat stellt die größte, bei zwei zu vergebenden Restmandaten die zweitgrößte usw. der so angeschriebenen Zahlen die Wahlzahl dar. Jede Partei erhält so viele Restmandate, wie die Wahlzahl in der Summe ihrer Reststimmen enthalten ist. Haben zwei Parteien nach dieser Berechnung den gleichen Anspruch auf ein Restmandat, so entscheidet das Los (§ 102 Abs. 3 bis 7).

c) Amtliche Stimmzettel und lose gebundene Liste

Die Nationalrats-Wahlordnung 1971 sieht zwei Arten von amtlichen Stimmzetteln vor.

Der amtliche Stimmzettel des Wahlkreises enthält für jede wahlwerbende Partei eine gleichgroße Zeile; diese hat die Listennummer, einen Kreis, die Partei- bezeichnung einschließlich der allfälligen Kurzbezeichnung sowie einen freien Raum zur Eintragung eines Wahlwerbers der gewählten Parteiliste zu enthalten. Der amtliche Stimmzettel darf nur auf Anordnung der Kreiswahlbehörde hergestellt werden (§ 75 Abs. 1).

Der leere amtliche Stimmzettel enthält lediglich eine Rubrik, in die der Wähler die Partei- bezeichnung (Kurz- bezeichnung) sowie einen Bewerber der von ihm ge- wählten Partei eintragen kann. Der leere amtliche Stimmzettel darf nur auf Anordnung der Hauptwahl- behörde hergestellt werden (§ 76).

Der Wähler kann auf die Reihenfolge des Wahl- vorschlages insofern Einfluß nehmen, als er auf dem amtlichen Stimmzettel den Namen eines auf dem Wahlvorschlag aufscheinenden Bewerbers eintragen kann (§ 79).

Jeder derartige besonders bezeichnete Bewerber erhält für jede gültige Eintragung seines Namens auf dem amtlichen Stimmzettel einen Wahlpunkt zuge- teilt.

Die Gesamtzahl der einem Bewerber zugeweilten Wahlpunkte wird für den Bereich des Stimmbezirkes durch die Bezirkswahlbehörde und für den Bereich des Wahlkreises von der Kreiswahlbehörde ermittelt (§ 91 Abs. 1 und 2).

Die zu vergebenden Mandate werden, falls Be- werber mindestens so viele Wahlpunkte erzielen, wie die Wahlzahl im Wahlkreis beträgt, der Reihe nach den Bewerbern entsprechend der Zahl der erreichten Wahlpunkte zugewiesen. Falls kein Bewerber so viele Wahlpunkte erzielt, wie die Wahlzahl beträgt, hat die Zuweisung der Mandate in der Reihenfolge des Wahl- vorschlages zu erfolgen (§ 97 Abs. 4).

2. Die Wahlkreise und Wahlkreisverbände

Der Art. 26 Abs. 2 Bundes-Verfassungsgesetz be- stimmt hinsichtlich der territorialen Grundlagen der Nationalratswahlen, daß das Bundesgebiet in räumlich geschlossene Wahlkreise zu teilen ist, deren Grenzen die Grenzen der Bundesländer nicht schneiden dürfen.

Auf Grund der Bestimmungen der Nationalrats- Wahlordnung 1971 decken sich die Grenzen der 9 Wahl- kreise mit den Grenzen der 9 österreichischen Bundes- länder.

Auf die 9 Wahlkreise entfällt folgende Zahl der Mandate:

Wahlkreis 1, Burgenland	7
Wahlkreis 2, Kärnten	13
Wahlkreis 3, Niederösterreich	35
Wahlkreis 4, Oberösterreich	30
Wahlkreis 5, Salzburg	10
Wahlkreis 6, Steiermark	30
Wahlkreis 7, Tirol	13
Wahlkreis 8, Vorarlberg	6
Wahlkreis 9, Wien	39

Für Zwecke des zweiten Ermittlungsverfahrens wer- den die 9 Wahlkreise zu 2 Wahlkreisverbänden zu- sammengefaßt:

Den Wahlkreisverband I bilden die Bundesländer Burgenland, Niederösterreich, Wien (Wahlkreise 1, 3, 9).

Den Wahlkreisverband II bilden die Bundesländer Kärnten, Oberösterreich, Salzburg, Steiermark, Tirol, Vorarl- berg (Wahlkreise 2, 4, 5, 6, 7, 8).



Schaubild 1: Die Einteilung Österreichs in Wahlkreisverbände und Wahlkreise



Schaubild 2: Der organisatorische Aufbau der Wahlbehörden

3. Die Wahlbehörden

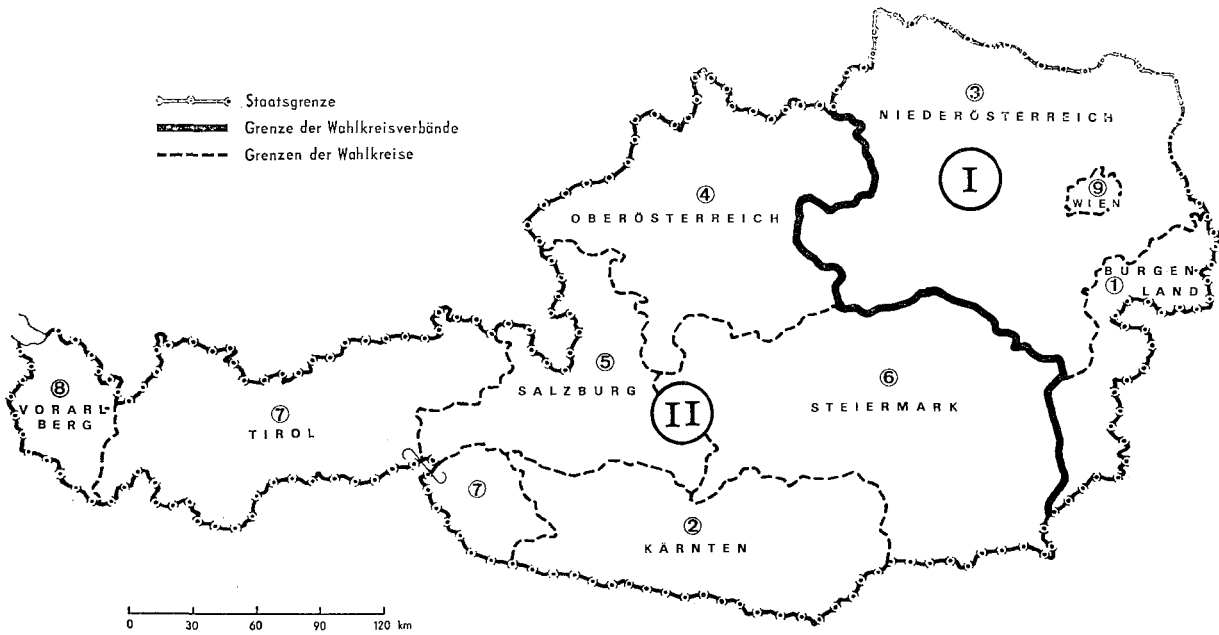
Zur Leitung und Durchführung der Wahlen zum Nationalrat sind gemäß Art. 26 Abs. 6 Bundes-Verfassungsgesetz besondere Wahlbehörden bestellt. Für jede Gemeinde außerhalb Wiens ist eine Gemeindevahlbehörde vorgesehen (§ 7 Abs. 1). In Gemeinden, die in Wahlsprengel eingeteilt sind, ist für jeden Wahlsprengel eine Sprengelwahlbehörde eingesetzt, wobei außerhalb des Wahlkreises Wien in einem Wahlsprengel auch die Gemeindevahlbehörde die Geschäfte der Sprengelwahlbehörde versehen kann (§ 8 Abs. 1). Am Sitz jeder politischen Bezirksbehörde, in Wien am Sitze jedes Magistratischen Bezirksamtes ist eine Bezirkswahlbehörde eingerichtet (§ 9 Abs. 1). Weiters besteht für jeden Wahlkreis eine Kreiswahlbehörde am Sitze des Amtes der Landesregierung sowie für jeden Wahlkreisverband eine Verbandswahlbehörde (§§ 10, 11). Vorsitzender der Kreiswahlbehörde ist jeweils der Landeshauptmann, Vorsitzender der Verbandswahlbehörde für den Wahlkreisverband I ist der Bürgermeister der Stadt Wien als Landeshauptmann, Vorsitzender der Verbandswahlbehörde für den Wahlkreisverband II der Landeshauptmann von Steiermark.

Die Oberaufsicht über alle Wahlbehörden führt die Hauptwahlbehörde, die ihren Sitz im Bundesministerium für Inneres hat und aus dem Bundesminister für Inneres als Vorsitzendem und Hauptwahlleiter sowie aus 20 Beisitzern, von denen ein Viertel ihrem Berufe nach dem richterlichen Stande angehört oder angehört hat, besteht.

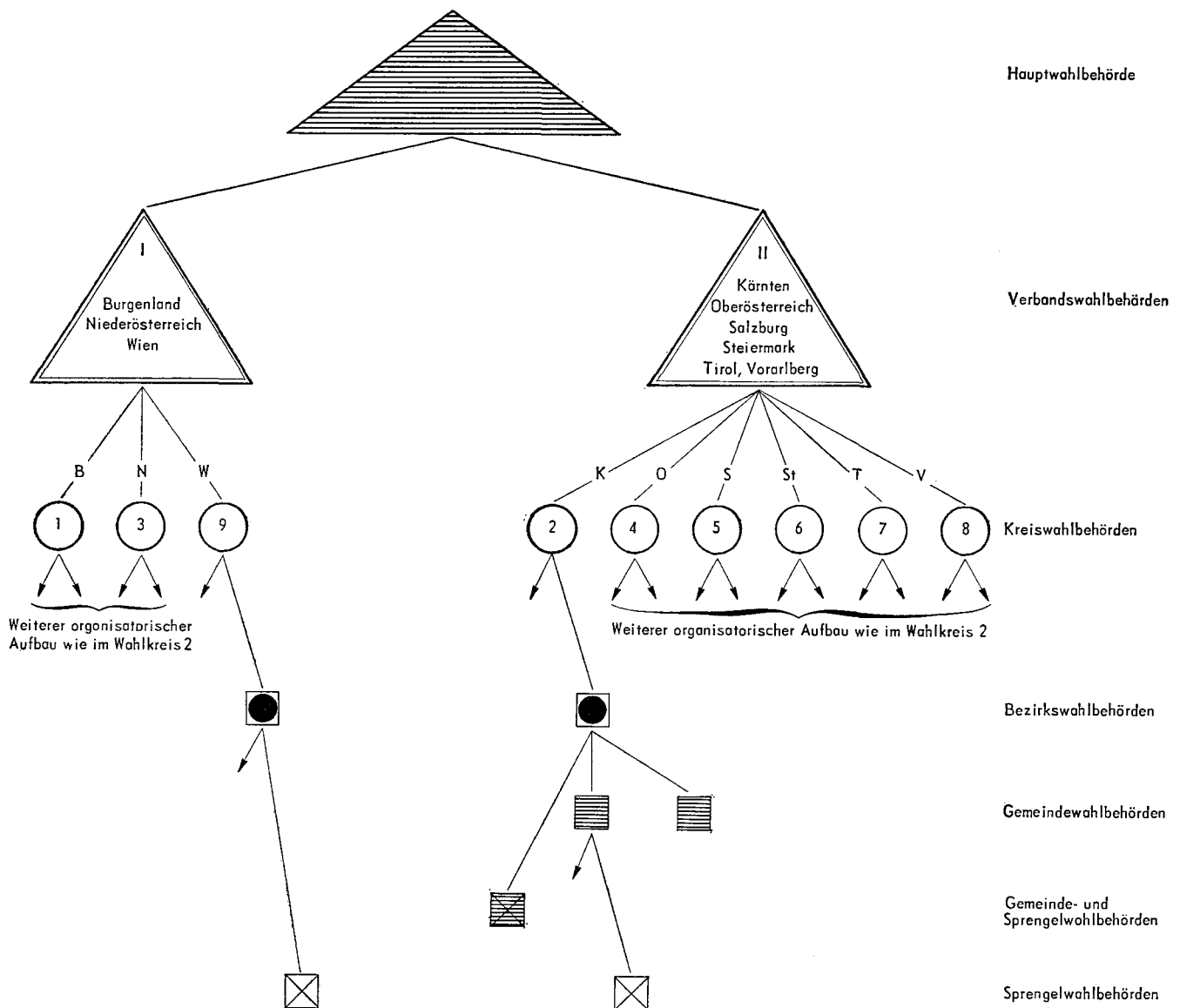
Tabelle 2
Die Wahlbehörden in den Wahlkreisen

Wahlkreis Nr.	Wahlkreis	Zahl der	
		Bezirks-	Gemeinde- ¹⁾
		wahlbehörden	
1	Burgenland	9	138
2	Kärnten	9	121
3	Niederösterreich	25	558
4	Oberösterreich	18	445
5	Salzburg	6	119
6	Steiermark	17	546
7	Tirol	9	278
8	Vorarlberg	4	96
9	Wien	19	—
1—9	Österreich	116	2.301

¹⁾ Einschließlich solcher Gemeindevahlbehörden, die auch die Geschäfte der Sprengelwahlbehörden versehen.

Die Zahl der Wahlsprengel beträgt im gesamten Bundesgebiet rund 11.500.

4. Das aktive Wahlrecht

Das aktive Wahlrecht stand allen österreichischen Staatsbürgern ohne Unterschied des Geschlechtes zu, die vor dem 1. Jänner 1975 das 19. Lebensjahr vollendet hatten und vom Wahlrecht nicht ausgeschlossen waren (§ 21 Abs. 1).

Vom Wahlrecht sind ausgeschlossen:

a) Wegen gerichtlicher Verurteilung (§ 22):

Personen, die durch ein inländisches Gericht wegen einer oder mehrerer mit Vorsatz begangener strafbarer Handlungen zu einer mehr als einjährigen Freiheitsstrafe rechtskräftig verurteilt worden sind. Der Ausschluß vom Wahlrecht endet fünf Jahre nachdem die verhängte Freiheitsstrafe und die allenfalls auf Grund eines Beschlusses nach Artikel V des Strafvollzugsanpassungsgesetzes an-

geordnete Unterbringung in einer Anstalt für gefährliche Rückfallstäter vollzogen sind oder als vollzogen gelten. Ist keine Strafe ausgesprochen oder die Strafe zur Gänze unter Anrechnung einer Vorhaft verbüßt worden, so beginnt die Frist von fünf Jahren mit Rechtskraft der Verurteilung.

Bei Verurteilung wegen einer oder mehrerer mit Vorsatz begangener strafbarer Handlungen nach dem Militärstrafgesetz endet der Ausschluß vom Wahlrecht, wenn die strafbare Handlung nicht mit einer fünf Jahre übersteigenden Freiheitsstrafe bedroht ist, mit dem Zeitpunkt, in dem die Strafe als vollzogen zu gelten hat, bzw., wenn keine Strafe ausgesprochen wurde, mit dem Tag der Rechtskraft der Verurteilung. Ein Ausschluß vom Wahlrecht tritt ferner nicht ein, wenn das Gericht die Vollziehung der Strafe bedingt nachgesehen hat, eine Verurteilung keine Rechtsfolgen nach sich gezogen hat, die Rechtsfolgen erloschen sind, oder dem Verurteilten alle Rechtsfolgen oder der Ausschluß vom Wahlrecht nachgesehen worden sind.

b) Wegen mangelnder Handlungsfähigkeit (§ 24):

Personen, die voll oder beschränkt entmündigt sind; Personen, denen die väterliche Gewalt über ihre Kinder entzogen wurde, bis zur Aufhebung dieser Verfügung oder solange die Kinder unter fremder Vormundschaft stehen, im letztgenannten Falle jedenfalls bis zum Ablauf eines Jahres nach Erlassung der gerichtlichen Verfügung.

Als Stichtag für den Besitz der österreichischen Staatsbürgerschaft und des Nichtbestehens von Wahlausschließungsgründen wurde der 8. August 1975 festgesetzt.

Der Art. 26 Abs. 1 B-VG bestimmt, daß der Nationalrat auf Grund des gleichen, unmittelbaren, geheimen und persönlichen Wahlrechtes zu wählen ist.

Die Grundlage für die Durchführung der Wahl bildeten die abgeschlossenen Wählerverzeichnisse, in welche die Wahlberechtigten einzutragen waren (§ 26 Abs. 1). Die Wählerverzeichnisse waren von den Gemeinden auf Grund der Wählerevidenz (§ 1 des Wählerevidenzgesetzes 1973, BGBl. Nr. 601/1973) anzulegen (§ 26 Abs. 3). Jeder Wahlberechtigte durfte nur im Wählerverzeichnis jener Gemeinde (Wahlsprengel) eingetragen sein, in der er am Stichtag (8. August 1975) seinen ordentlichen Wohnsitz hatte (§ 27 Abs. 1 und 3). Jeder Wahlberechtigte übte sein Wahlrecht grundsätzlich in dem Orte (Gemeinde, Wahlsprengel) aus, in dessen Wählerverzeichnis er eingetragen war (§ 40 Abs. 1). Wahlberechtigte dagegen, die eine Wahlkarte besaßen, konnten ihr Wahlrecht auch außerhalb dieses Ortes ausüben (§ 40 Abs. 2). Auf die Ausstellung von Wahlkarten hatte jede Person Anspruch, die sich am Wahltag an einem anderen Orte als dem ihrer Eintragung in das Wählerverzeichnis aufhielt und deshalb ihr Wahlrecht nicht hätte ausüben können (§ 41).

Wahlpflicht bestand nur in jenen Bundesländern, in denen dies durch Landesgesetz angeordnet ist (Steiermark, Tirol, Vorarlberg).

5. Das passive Wahlrecht

Zum Nationalrat waren alle Männer und Frauen wählbar, die am Stichtag die österreichische Staatsbürgerschaft besaßen, vom Wahlrecht nicht ausgeschlossen waren und vor dem 1. Jänner des Wahljahres das 25. Lebensjahr vollendet hatten (§ 44).

Die Wahlausschließungsgründe waren die gleichen wie für das aktive Wahlrecht.

6. Die Wahlbewerbung

Die wahlwerbenden Parteien haben ihren Wahlvorschlag für das erste Ermittlungsverfahren (Kreiswahlvorschlag) spätestens am 30. Tag vor dem Wahltag bis 17 Uhr der Kreiswahlbehörde vorzulegen, wobei jeder Wahlvorschlag von wenigstens 3 Mitgliedern des Nationalrates unterschrieben oder in den Wahlkreisen Burgenland, Kärnten, Salzburg, Tirol und Vorarlberg, von je 200, in den Wahlkreisen Oberösterreich und Steiermark von je 400 und in den Wahlkreisen Niederösterreich und Wien von je 500 Personen unterstützt sein muß. In den letztgenannten Fällen sind dem Kreiswahlvorschlag sogenannte Unterstützungserklärungen anzuschließen, die eigenhändig unterfertigt sein müssen (§ 45 Abs. 1 und 2).

Die Unterstützungserklärung hat die Bestätigung der Gemeinde zu enthalten, daß die in der Erklärung genannte Person am Stichtag in der Wählerevidenz als wahlberechtigt eingetragen war. Diese Bestätigung ist von der Gemeinde nur dann zu erteilen, wenn die in der Erklärung genannte Person vor der zur Führung der Wählerevidenz zuständigen Gemeindebehörde persönlich erscheint, ihre Identität durch ein mit Lichtbild ausgestattetes Identitätsdokument (z. B. Reisepaß, Personalausweis, Führerschein, Postausweis usw.) nachgewiesen hat, die Unterstützungserklärung die Angabe über Vor- und Zuname, Geburtsdatum und Wohnadresse sowie den Namen der zu unterstützenden wahlwerbenden Partei enthält und die eigenhändige Unterschrift der in der Unterstützungserklärung genannten Person entweder vor der Gemeindebehörde geleistet wurde oder gerichtlich oder notariell beglaubigt ist.

Die wahlwerbenden Parteien haben an den Bund einen Beitrag für die Kosten der amtlichen

Stimmzettel in der Höhe von S 6000.— zu leisten (§ 46 Abs. 4).

Die Kreiswahlbehörde hat unverzüglich zu überprüfen, ob die eingelangten Kreiswahlvorschläge von wenigstens 3 Mitgliedern des Nationalrates oder von der oberwähnten Zahl von Wahlberechtigten des Wahlkreises unterstützt werden und die in den Parteilisten vorgeschlagenen Wahlwerber wählbar sind (§ 49 Abs. 1).

Spätestens am 24. Tage vor dem Wahltag hat die Kreiswahlbehörde die Kreiswahlvorschläge abzuschließen und diese zu veröffentlichen (§ 52 Abs. 1).

Parteien, die auf Zuweisung weiterer Mandate im zweiten Ermittlungsverfahren Anspruch erheben, müssen bei der zuständigen Verbandswahlbehörde einen Verbandswahlvorschlag einbringen. Der Vorschlag muß spätestens am 8. Tage vor dem Wahltag bei der Verbandswahlbehörde einlangen und von wenigstens einer Person unterschrieben sein, die in einem Kreiswahlvorschlag eines Wahlkreises desselben Wahlkreisverbandes als zustellungsbevollmächtigter Vertreter einer Partei derselben Parteibezeichnung aufgenommen ist.

In den Verbandswahlvorschlag dürfen nur Personen aufgenommen werden, die im Wahlkreisverband als Bewerber dieser Partei in einem Kreiswahlvorschlag angeführt sind.

Die Verbandswahlbehörde hat die Verbandswahlvorschläge unverzüglich nach ihrem Einlangen zu überprüfen und spätestens am 7. Tage vor dem Wahltag zu verlautbaren (§ 101 Abs. 1, 2, 4, 5).

Die nachstehende Übersicht soll einen Überblick über sämtliche von den einzelnen Kreiswahlbehörden veröffentlichten Kreiswahlvorschläge und von den Verbandswahlbehörden verlautbarten Verbandswahlvorschläge vermitteln.

Die Wahlvorschläge

1. Die Kreiswahlvorschläge

In allen neun Wahlkreisen haben die nachstehenden Parteien an der Wahlwerbung teilgenommen:

- Liste 1, Sozialistische Partei Österreichs (SPÖ)
 Liste 2, Österreichische Volkspartei (ÖVP)
 Liste 3, Freiheitliche Partei Österreichs (FPÖ)
 Liste 4, Kommunistische Partei Österreichs (KPÖ)

Als Liste 5 kandidierte außerdem im Wahlkreis 5, Salzburg, eine Wählergruppe mit der Bezeichnung

„Liste Steinacher Franz“ und im Wahlkreis 9, Wien, eine Wählergruppe mit der Bezeichnung „Gruppe Revolutionäre Marxisten“ (GRM).

In den Wahlkreisen wurden die nachfolgenden Wahlvorschläge (Name, Geburtsjahr und Beruf der Bewerber) veröffentlicht.

Den mit einem * bezeichneten Bewerbern wurde von der Hauptwahlbehörde gemäß § 108 der Nationalrats-Wahlordnung 1971 ein Wahlschein ausgefolgt.

Reihenfolge	Zu- und Vorname	Geburtsjahr	Beruf	Reihenfolge	Zu- und Vorname	Geburtsjahr	Beruf
-------------	-----------------	-------------	-------	-------------	-----------------	-------------	-------

Wahlkreis 1: Burgenland

Liste 1, Sozialistische Partei Österreichs (SPÖ)

* 1	Dr. Sinowatz Fred	1929	Bundesminister	8	Kery Theodor	1918	Bezirksschulinspektor, Landeshauptmann
* 2	Babanitz Franz	1920	Bauarbeiter	9	Dr. Vogl Helmuth	1928	Landesrat
* 3	Koller Emmerich	1920	Bundesbeamter	10	Dr. Mader Gerald	1926	Rechtsanwalt, Landesrat
4	Dr. Kapaun Heinz	1929	Kammeramtsdirektor	11	Grandits Ferdinand	1932	Baupolier
5	Peck Josef	1925	Landwirt	12	Dr. Engelbrecht Günter	1942	Landesbeamter
6	Ullreich Berta	1922	Angestellte	13	Dr. Lachs Thomas	1938	Nationalökonom
7	Schmölz Hans	1931	Eisenbahner	14	Ing. Holper Wilhelm	1929	Bautechniker

Liste 2, Österreichische Volkspartei (ÖVP)

* 1	Graf Robert	1929	Kaufmann	8	Ing. Schwarz Alois	1932	Angestellter
* 2	Rochus Ottilie	1928	Kammerangestellter	9	Ing. Wagner Gabriel	1940	Kammerangestellter
* 3	Ing. Gradinger Rudolf	1923	Bundesbeamter	10	Brückler Anton	1928	Kaufmann
4	Schwarz Johann	1933	Landwirt	11	Koch Johann	1930	Landwirt
5	Dr. Schmall Josef	1925	Angestellter	12	Jost Johann	1943	Beamter
6	Marx Franz	1922	Landwirt	13	Dipl.-Ing. Rattasits Franz	1935	Angestellter
7	Dr. Sauerzopf Franz	1932	Richter	14	Kirchknopf Josef	1930	Weinbauer

Liste 3, Freiheitliche Partei Österreichs (FPÖ)

1	Dr. Neiser Walter	1926	Rechtsanwalt	8	Kremsner Rudolf	1921	Müllermeister
2	Dr. Schmidt Albert	1922	Finanzbeamter	9	Wagner Anton	1914	Beamter
3	Stropnik Eva	1946	selbständige Dekorateurin	10	Harrer Günter	1941	Zollwachebeamter
4	Dipl.-Ing. Pelikan Wolfgang	1947	Agraringenieur	11	Eger Jakob	1932	Landwirt
5	Strobl Josef	1926	Hauptschuldirektor	12	Kern Wilhelm	1918	Landwirt
6	Dr. Gneis Anton	1920	Kreisarzt	13	Magedler Gustav	1931	Landwirt
7	Wegscheidler Erich	1944	Gastwirt	14	Schrauf Johann	1920	Landwirt

Liste 4, Kommunistische Partei Österreichs (KPÖ)

1	Kalt Hans	1922	Chefredakteur	8	Leitner Anna	1919	Wirtschafterin
2	Böröcz Vinzenz	1915	Angestellter	9	Horvath Felix	1931	Landwirt
3	Loveczki Franz	1916	Bauarbeiter	10	Kovacs Erich	1945	Mechaniker
4	Siebler Johann	1905	Maurer	11	Horvath Ludwig	1913	Pensionist
5	Tauber Margarete	1923	Bedienerin	12	Wolf Otto	1931	Dachdecker
6	Müllner Hans	1911	Maurer	13	Reiter Johann	1929	Maurer
7	Wurm Georg	1921	Betonierer	14	Gornik Ferdinand	1924	Maurer

Reihenfolge	Zu- und Vorname	Geburts- jahr	Beruf	Reihenfolge	Zu- und Vorname	Geburts- jahr	Beruf
-------------	-----------------	------------------	-------	-------------	-----------------	------------------	-------

Wahlkreis 2: Kärnten

Liste 1, Sozialistische Partei Österreichs (SPÖ)

* 1	Dr. Kerstnig Hans	1914	Hofrat, Vizepräsident der ÖBB-Direktion, Nationalrat	14	Roppert Alois	1934	ÖBB-Beamter
				15	Gärtner Heinz	1922	Volksschuldirektor, Vizebürgermeister
* 2	Luptowitz Michael	1915	Hauptschuldirektor, Nationalrat	16	Dr. Schaller Karl	1919	Primararzt, Gemeinderat
* 3	DDr. Maderner Josef	1915	Landesschulinspektor, Professor, Nationalrat	17	Ing. Hasler Sieghard	1938	Kommandant der Berufsfeuerwehr
* 4	Pansi Herbert	1920	Vorsitzender der Gewerkschaft der Land- und Forst- arbeiter, Forstarbeiter, Nationalrat	18	Kövari Susanne	1941	Hausfrau, Gemeinderat
				19	Wiesflecker Josef	1934	Landwirt
				20	Prisslan Blasius	1933	Postbeamter, Gemeinderat
				21	Lord Hilde	1921	Angestellte
				22	Luschin Leo	1930	Sekretär des ÖGB, Gemeinderat
* 5	Kunstätter Harald	1926	Arbeitsamtsleiter, Nationalrat	23	Lassnig Erika	1941	Hausfrau
* 6	Alberer Alois	1922	ÖBB-Beamter, Nationalrat	24	Matschek Franz	1938	Gemeinderat, Landwirt
* 7	Dr. Gradenegger Johannes	1932	Landesbeamter, Nationalrat	25	Fritz Michael	1925	ÖBB-Beamter, Stadtrat
				26	Manzenreiter Helmut	1946	Lokführer
8	Dr. Veselsky Ernst Eugen	1932	Wirtschaftswissen- schafter, Staats- sekretär Nationalrat				
9	Dipl.-Ing. Dobernigg Ernst	1920	Bauingenieur, Hofrat, Bürgermeister				
10	Ing. Peterz Friedrich	1929	Gemeinderat, Betriebsleiter				
11	Kottek Franz	1922	Kammeramtsdirektor				
12	Dr. Gradischnik Reimar	1941	Landesgerichtsrat				
13	Woschitz Anton	1925	Volksschuldirektor, Bürgermeister				

Liste 2, Österreichische Volkspartei (ÖVP)

* 1	Deutschmann Valentin	1928	Bauer	14	Dr. Schulz Emmy	1921	Angestellte
* 2	Suppan Walter	1927	Gewerkschafts- sekretär	15	Dkfm. Dr. Ertl Gerhard	1938	Kaufmann
				16	Mag. Groier Walter	1949	Angestellter
* 3	Dkfm. Gorton Wilhelm	1922	Unternehmer	17	Sifferlinger Eduard	1933	Angestellter
* 4	Ing. Amtmann Heinrich	1929	Berufsschullehrer	18	Modre Werner	1940	Bauer
5	Wasserbacher Luise	1940	Bäuerin	19	Schulzer Margarethe	1942	Hausfrau
6	Dr. Anderwald Karl	1940	Landesbeamter	20	Knaller Alfred	1931	Kaufmann
7	Dkfm. Petritsch Valentin	1942	Professor	21	Zechner Josef	1929	Bauer
8	Dr. Jandl Dieter	1940	Professor	22	Ressi Christof	1922	Bauer
9	Ottmann Heinz	1941	Elektromechaniker	23	Forster Peter	1922	Bauer
10	Dipl.-Ing. Klaura Eberhard	1930	Architekt	24	Haupt Rudolf	1918	Landesbeamter
11	Holzfeind Werner	1945	Lehrer	25	Lackner Rudolf	1932	Postbeamter
12	Wadl Erfried	1931	Bauer	26	Henhapl Karl	1935	Finanzbeamter
13	Schaflechner Johann	1927	Arbeiter				

Liste 3, Freiheitliche Partei Österreichs (FPÖ)

* 1	Dr. Scrinzi Otto	1918	Primarius, Facharzt	14	Stich Dorothea	1916	Angestellte
2	Kaufmann Gunter	1940	Bauer	15	Trattnig Kriemhild	1937	Bäuerin
3	Dkfm. Dr. Kohlfürst Ernst	1933	Wirtschaftsprüfer	16	Ladinig Walter	1934	Bauer
4	Dipl.-Ing. Freunschlag Jörg	1942	Technischer Angestellter	17	Ploner Walter	1926	Kaufmann
				18	Vallon Gert	1920	Trafikant
5	Huber Ehrentraut	1915	Hausfrau	19	Schretter Fritz	1939	Gendarmeriebeamter
6	Themesl Josef	1919	Angestellter, Bürgermeister	20	Gaßler Wilhelm	1936	Bauer
				21	Samitz Alois	1921	Angestellter
7	Ruprecht Valentin	1924	Gemeindesekretär	22	Rausch Alois	1919	Postbeamter
8	Köppl Heinz	1928	Kaufmann	23	Wiedenig Johanna	1937	Hausfrau
9	Mag. pharm. Piskernik Edgar	1935	Apotheker	24	Mjr. Günther Ernst	1933	Offizier
10	Kienzl Herbert	1932	Goldschmied	25	Kraut Erhart	1911	Sägewerksbesitzer
11	Koschat Helmut	1938	Verkaufsleiter	26	Dr. Ferrari-Brunnenfeld Mario	1932	Facharzt
12	Supersberger Mathias	1944	Privatangestellter				
13	Holzfeind Hans	1930	Bauer				

Reihenfolge	Zu- und Vorname	Geburtsjahr	Beruf	Reihenfolge	Zu- und Vorname	Geburtsjahr	Beruf
-------------	-----------------	-------------	-------	-------------	-----------------	-------------	-------

Liste 4, Kommunistische Partei Österreichs (KPÖ)

1	Kalt Hans	1922	Angestellter	14	Lesczak Waltraud	1945	Fachlehrer
2	Perdacher Johann	1921	Angestellter	15	Grabner Ewald	1929	Elektriker
3	Boschitz Gertrude	1929	Hausfrau	16	Kössler Rupert	1940	Zimmerer
4	Messner Miroslav	1948	Student	17	Raimund Erika	1926	Angestellte
5	Nischelwitzer Josef	1912	Journalist	18	Haderlap Irmgard	1933	Buchhalterin
6	Bohinz Bruno	1925	Angestellter	19	Sitter Ägidius	1934	Angestellter
7	Rabitsch Maria	1925	Angestellte	20	Domanig Matthias	1923	Tischler
8	Steingreß Gerhard	1947	Hochschulassistent	21	Taupe Regina	1947	Angestellte
9	Fortin Romuald	1924	Bergmann	22	Hebenstreit Rudolf	1929	Bergmann
10	Rajakowitsch Viktor	1922	ÖBB-Beamter	23	Durchschlag Reinhard	1928	Angestellter
11	Kuchar Josef	1930	Fabrikarbeiter	24	Pretschner Willibald	1930	Eisenbahner
12	Moser Karl	1932	Journalist	25	Müllneritsch Walter	1923	ÖBB-Beamter
13	Lengauer Franz	1925	Bundesbahner	26	Sallinger Peter	1917	Angestellter

Wahlkreis 3: Niederösterreich

Liste 1, Sozialistische Partei Österreichs (SPÖ)

* 1	Dr. Kreisky Bruno	1911	a. o. Gesandter und bev. Minister	36	Neidhart Josef	1919	ÖBB-Oberinspektor
* 2	Rösch Otto	1917	Bundesminister	37	Pigler Antonia	1922	Angestellte
* 3	Murowatz Lona	1919	Buchhandelsangestellte	38	Dr. Schuster Otto	1913	Rechtsanwalt
* 4	Haas Herbert	1928	Volksschuloberlehrer	39	Dipl.-Ing. Steiner Hubert	1936	Magistratsbeamter
* 5	Marsch Fritz	1926	Zentralsekretär d. SPÖ	40	Bernhard Josef	1920	Sägenhärter, Betriebsratsobmann
* 6	Samwald Franz	1931	Schlosser	41	Ing. Bottoli Peter	1939	Rauchfangkehrermeister
* 7	Pölz Johann	1920	Werkmeister	42	Hofer Franz	1925	Werkmeister
* 8	Mondl Walter	1923	Fachbeamter	43	Lakinger Martha	1927	Angestellte
* 9	DDr. Hesele Hans	1926	Ministerialrat	44	Kellner Edeltrude	1927	Montiererin
* 10	Pichler Franz	1920	Metallarbeiter	45	Dr. Pfabigan Ernst	1927	Fachpsychologe
* 11	Kriz Georg	1921	Amtsstellenleiter	46	Haufek Alfred	1933	Amtsstellenleiter
* 12	Lehr Friedrich	1917	Zimmermann	47	Fritthum Wilhelm	1940	ÖBB-Beamter, Landwirt
* 13	Blecha Karl	1933	Soziologe	48	Pucher Elisabeth	1933	Erzieherin
* 14	Tonn Rudolf	1931	Elektriker	49	Uko Hermann	1923	Standesbeamter
* 15	Hessl Hermann	1938	Angestellter	50	Prettner Hans-Dieter	1942	Angestellter
* 16	Pfeifer Josef	1933	Landwirt	51	Rubik Felix	1927	Hauptschuldirektor
* 17	Hesoun Josef	1930	Arbeiterkammer-Präsident, Landessekretär	52	Lischka Johann	1948	Fernmeldetechniker
18	Hiennerth Franz	1923	ÖGB-Sekretär	53	Prof. Dipl.-Kfm. Fleischmann Hans	1931	Steuerberater
19	Grosser Rudolf	1927	Amtsstellenleiter	54	Nemeth Franz	1932	Bohrarbeiter
20	Unger Ernst	1927	ÖBB-Beamter	55	Praher Adelheid	1933	Vertragsbedienstete
21	Dr. Fertl Rudolf	1928	Rechtskonsulent	56	Weiss Inge	1933	Gemeindesekretärin
22	Hasun Rudolf	1927	ÖBB-Beamter	57	Haschberger Alois	1940	Werkmeister
23	Windsteig Johann	1925	ÖBB-Oberinspektor	58	Uhl Hans-Karl	1943	Schlosser
24	Iribauer Felix	1928	Direktor-Stellvertreter d. NÖ. Gebietskrankenkasse	59	Geistler Franz	1927	Gendarmeriebeamter
25	Musser Josef	1923	Angestellter	60	Kerschbaum Josef	1935	Eisenbieger
26	Mohl Josef	1945	Hauptschullehrer	61	Dkfm. Bauer Johann	1941	Volkswirtschaftler
27	Stepancik Kurt	1922	Schuldirektor	62	Ing. Reif Kurt	1920	Berufsschulinspektor
28	Saval Rudolf	1919	Gendarmeriebeamter	63	Praschl Leopold	1927	Angestellter
29	Streng Alice	1928	Versandleiterin	64	Gollobits Franz	1926	Verwaltungsdirektor
30	Zodi Ernst	1924	Finanzbeamter	65	Heindl Johann	1948	Industriekaufmann
31	Friewald Richard	1930	Hauptschuldirektor	66	Stiedl Josef	1922	Hauptschuldirektor
32	Greimel Anton	1931	ÖBB-Beamter	67	Gluszko Rosa	1931	Haushalt
33	Sigl Robert	1943	Oberlokfürer	68	Windpassinger Friedrich	1924	Metallarbeiter
34	Kulovits Thomas	1919	Angestellter	69	Votruba Traude	1942	Haushalt
35	Reisinger Walter	1928	Betriebsratsobmann	70	Mangst Josef	1925	Werkmeister

Liste 2, Österreichische Volkspartei (ÖVP)

* 1	Dr. Mock Alois	1934	Bundesobmann d. ÖAAB	* 10	Vetter Gustav	1936	Fürsorgebeamter
* 2	Minkowitsch Roland	1920	Bauer und Weinbauer	* 11	Brandstätter Jakob	1928	Bergbauer
* 3	Dr. Koren Stephan	1919	Universitätsprofessor	* 12	Brunner Franz	1926	Bauer
* 4	Dr. Prader Georg	1917	Landesparteiobmann	* 13	Marwan-Schlosser Rudolf	1914	Baustoffhändler
* 5	Dr. Haider Johann	1921	Bauernbunddirektor-Stellvertreter	* 14	Ing. Schmitzer Karl	1926	Landwirtschaftslehrer
* 6	Kern Leopold	1918	Bauer	* 15	Hietl Franz	1931	Weinhauer
* 7	Ofenböck Josef	1919	Bürodirektor	* 16	Schmidt Elisabeth	1920	Hausfrau
* 8	Dr. Mussil Arthur	1911	Generalsekretär d. Bundeskammer d. gewerblichen Wirtschaft	17	Dkfm. Höfing Vinzenz	1928	Großhandelskaufmann
* 9	Fachleutner Karl	1921	Bauer und Weinbauer	18	Mag. Höchtl Josef	1947	Hochschulassistent

Reihenfolge	Zu- und Vorname	Geburtsjahr	Beruf	Reihenfolge	Zu- und Vorname	Geburtsjahr	Beruf
19	Bauer Rosemarie	1944	Landwirtschaftslehrerin	45	Rupp Franz	1938	Bauer u. Weinhauer
20	Ing. Gassner Johann	1933	Privatangestellter	46	Kössl Franz	1932	Metallarbeiter
21	Dipl.-Ing. Berl Franz	1926	Bauer	47	Groß Franz	1934	Bauer
22	Ing. Strommer Heribert	1936	Bauer	48	Ing. Beranek Kurt	1932	Baumeister
23	Dkfm. Löffler Robert	1930	Sektionsgeschäftsführer d. Handelskammer NÖ.	49	Dkfm. Frummel Otto	1930	Wirtschaftstreuhand
24	Ing. Derfler Alois	1924	Bergbauer	50	Mag. Wunderl Helmut	1947	Mittelschullehrer
25	Dr. Lichal Robert	1932	Landesbeamter	51	Knirsch Josef	1944	Bauer
26	Mang Herbert	1924	Bauer	52	Dipl.-Ing. Ferschner Friedrich	1927	Bauer u. Weinhauer
27	KmzLRat Eigl Franz	1925	Mineralöhländler	53	Dr. Hammerschmid Hans	1923	Landmaschinenfabrikant
28	Dipl.-Ing. Flicker Franz	1939	Bauernbundsekretär	54	Öfferl Walter	1938	Zollbeamter
29	Führer Edgar	1940	Technischer Angestellter	55	Klupper Hans	1937	Offizier d. Bundesheeres
30	Mitscha-Märheim Hanno	1930	Landwirt	56	Dr. Fasslabend Werner	1944	Privatangestellter
31	Stocker Franz	1933	Elektromonteur	57	Zrenner Anna	1922	Angestellte
32	Ing. Eder Anton	1924	Bauer	58	Dipl.-Ing. Freunschlag Alfred	1935	Elektro-, Gas-, Wasser- u. Heizungsinstallateur
33	Stricker Adolf	1942	Lehrer	59	Ing. Dazinger Herbert	1939	Baumeister
34	KmzLRat Schauer Erwin	1927	Dachdeckermeister	60	Pircher Edwin	1933	Bankangestellter
35	Hofer Romana	1923	Textilarbeiterin	61	Klemen Josef	1934	Privatangestellter
36	Karpf Magdalena	1935	Bäuerin	62	Breining August	1944	Buchhändler
37	Schwarzböck Rudolf	1947	Bauer u. Weinhauer	63	Ramoser Josef	1943	Bauer u. Weinhauer
38	Filler Gabriele	1948	Lehrerin	64	Dr. Rabl Franz	1929	Diplomtierarzt
39	Baltram Johann	1936	ÖMV-Arbeiter	65	Dipl.-Ing. Rennhofer Johann	1936	Öffentlich Bediensteter
40	Bayr Anton	1927	Pflichtsschullehrer	66	KmzLRat Leitner Franz	1923	Spirituosenerzeuger
41	Dipl.-Ing. Wiesinger Ernst	1925	Bauer	67	Dr. Opitz Gottfried	1926	Sozialversicherungsangestellter
42	Dr. Kleemann Johannes	1933	Wirtschaftsjurist	68	Schleimer Rudolf	1947	Lehrer
43	Obenaus Alois	1927	Bauer und Weinhauer	69	Mederitsch Peter	1946	Pflichtsschullehrer
44	Schebesta Roman	1925	Postbeamter	70	Edelmann Johann	1922	Tischlermeister

Liste 3, Freiheitliche Partei Österreichs (FPÖ)

* 1	Dipl.-Ing. Hanreich Georg	1939	Wirtschaftstreibender	36	Piletschka Erwin	1919	Amtsdirktor
2	Hintermayer Josef	1931	Landwirt	37	Dr. Kaminger Peter	1941	Konsulent, Vertragslehrer
3	Dr. Ofner Harald	1932	Rechtsanwalt	38	Prichenfried Ernst	1930	Technischer Angestellter
4	Mattes Erich	1925	Kaufmann	39	Scheuch Leopold	1945	KFZ-Mechaniker
5	Gasselich Gertrude	1942	Angestellte	40	Seger Thomas	1948	Angestellter
6	Zavodsky Richard	1922	Großhandelskaufmann	41	Mellena Karl	1914	Weinhauer
7	Daum Willi	1936	Elektromonteur	42	Reinisch Johann	1925	Gastwirt
8	Bärtl Ewald	1941	Tischler	43	Karlberger Anton	1921	Wirklicher Amtsrat
9	Benedikt Johann	1925	Gendarmeriebeamter	44	Posch Anton	1919	Dreher
10	Jakl Helmut	1944	Postangestellter	45	Brunner Walter	1933	Landwirt
11	Fischer Rudolf	1940	Heeresbeamter	46	Smutka Peter	1939	Monteur
12	Feichtinger Karl	1925	Technischer Angestellter	47	Preis Franz	1942	Oberkellner
13	Dr. Barta Stefan	1943	Professor	48	Fuhrmann Robert	1920	Angestellter
14	Dr. Petracek Gerhard	1922	Zahnarzt	49	Stumpf Gottfried	1942	Kaufmännischer Angestellter
15	Gruber Johann	1919	Weinhauer	50	Gruber Horst	1941	Tankstellenpächter
16	Dr. Claus Karl	1931	Rechtsanwalt	51	Fellhofer Karl-Heinz	1947	Technischer Angestellter
17	Scheikl Fritz	1943	Angestellter	52	Wolf Walter	1942	Bautechniker
18	Dkfm. Rambossek Edwin	1943	Diplomkaufmann	53	Leitner Siegfried	1939	Angestellter
19	Pell Karl	1913	Weinbauer	54	Wiesmüller Walter	1924	Schuldirektor
20	Dipl.-Ing. Witzani Franz	1921	Bau- u. Zimmermeister	55	Lantschik Gerald	1949	Student
21	Dkfm. Czujan Richard	1943	Kaufmännischer Angestellter	56	Egger Anton	1948	Maschinenbautechniker
22	Proksch Otto	1923	Reisender	57	Rotter le Beau Uta	1942	Hausfrau
23	Dr. Grünling Helmut	1944	Jurist	58	Rieder Gerhard	1944	Reisender
24	Dkfm. Pfleger Friedrich	1937	Geschäftsführer	59	Schatzl Adolf	1907	Pensionist
25	Schirnböck Kurt	1924	Bundesbeamter	60	Ing. Hiltmann Peter	1942	Betriebsleiter
26	Mieke Richard	1927	Drogist	61	Friedl Peter	1937	Oberkellner
27	Pechtold Franz	1915	Weinbauer	62	Hartl Ferdinand	1919	Gastwirt
28	Pascher Hans	1939	Betriebskaufmann	63	Faltinger Karl	1920	ÖBB-Beamter
29	Mentil Hermann	1940	Elektriker	64	Schaffer Franz	1929	ÖBB-Beamter
30	Hacker Josef	1927	Gastwirt	65	Zach Edgar	1949	Student
31	Krimmel Johann	1920	Landwirt und Weinbauer	66	Vobian Vera	1943	Verkäuferin
32	Preissler Alois	1938	Zollbeamter	67	Schiller Kurt	1928	Dentist
33	Dr. Katary Karl	1939	Rechtsanwalt	68	Tanzer Franz	1921	Wein- und Obstbauer
34	Ing. Goldschmidt Franz	1943	Hochbautechniker	69	Schögl Josef	1916	Landwirt
35	Zimmel Karl	1919	Betriebsschlosser	70	Dr. Rotter le Beau Fritz	1922	Apotheker

Reihenfolge	Zu- und Vorname	Geburtsjahr	Beruf	Reihenfolge	Zu- und Vorname	Geburtsjahr	Beruf
-------------	-----------------	-------------	-------	-------------	-----------------	-------------	-------

Liste 4, Kommunistische Partei Österreichs (KPÖ)

1	Scharf Erwin	1914	Journalist	36	Larosch Anton	1921	Gemeinderayonsinspektor
2	Hofer Anton	1927	Angestellter				Vorarbeiter
3	Janik Friedrich	1924	Betriebsratsobmann	37	Mühlbauer Ernst	1934	Bohrist
4	Völkl Alfred	1922	Gießer	38	Daniel Kurt	1929	Elektromonteur
5	Loistl Gustav	1921	Angestellter	39	Swoboda Alfred	1924	Angestellter
6	Sameck Erich	1928	Journalist	40	Brenner Ludwig	1921	Hüttenarbeiter
7	Jahnas Maria	1926	Angestellte	41	Frühwirth Franz	1930	Bundesangestellter
8	Fischer Alfred	1910	Pensionist	42	Jamniczky Johann	1916	Arbeiterin
9	Matzinger Alfred	1929	Redakteur	43	Klaus Anna	1920	Bauschlosser
10	Eigenbauer Franz	1928	Maschinenarbeiter	44	Buchsbaum Friedrich	1926	Zugsführer der ÖBB
11	Kleinbauer Heinrich	1933	Elektriker	45	Kitzler Alfred	1926	Anstreicher
12	Weninger Heinz	1927	Betriebsschlosser	46	Kirchschlager Ernst	1919	Installateur
13	Riegler Kurt	1926	Angestellter	47	Pipek Leopold	1927	Abteilungsleiter
14	Stickler Johann	1911	Pensionist	48	Ing. Nowak Georg	1919	Zwirnerin
15	Riedl Franz	1928	ÖBB-Beamter	49	Binder Rosalia	1920	Hilfsarbeiter
16	Progsch Josef	1923	Schlosser	50	Papsch Eduard	1931	Angestellte
17	Hanickel Karl	1920	Angestellter	51	Gerdenitz Anna	1942	Pensionist
18	Wagner Friedrich	1924	Kaufmännischer Angestellter	52	Stelzer Hannes	1912	Hilfsarbeiter
19	Haider Maria Magdalena	1921	Arbeiterin	53	Drechsler Franz	1930	Rechnungsprüfer
20	Rauch Franz	1920	Metallarbeiter	54	Herdin Edmund	1922	Hüttenarbeiter
21	Kögler Franz	1943	Rauchfangkehrmeister	55	Cerny Ludwig	1920	Hilfspolier
22	Stanek Margareta	1924	Angestellte	56	Köhbach Leopold	1922	Metallarbeiter
23	Schauderer Heinrich	1931	Textildrucker	57	Lindner Alfred	1926	Schlosser
24	Slavik Rudolf	1931	Redakteur	58	Kornberger Josef	1928	Angestellter
25	Guth Bruno	1936	Angestellter	59	Müllner Friedrich	1928	Redakteur
26	Zeidler Rudolf	1922	Chemiearbeiter	60	Juterschnig Theodor	1939	ÖBB-Beamter
27	Schlömmer Ernst	1925	Angestellter	61	Haiplik Adolf	1925	Kesselwärter
28	Kniewallner Friedrich	1922	Justizwachebeamter	62	Dorner Franz	1931	Kraftfahrer
29	Hochberger Erna	1923	Textilarbeiterin	63	Filzwieser Franz	1925	Elektroschweißer
30	Berger Peter Paul	1916	Angestellter	64	Strametz Franz	1947	Schlosser
31	Lorenz Karl	1926	Dreher	65	Novotny Eduard	1929	Presser
32	Weiss Eduard	1915	Tabakarbeiter	66	Imnitzer Alfred	1929	Schlosser
33	Svoboda Hilda	1922	Haushalt	67	Drescher Karl	1924	Schlosser
34	Binder Ernst	1930	ÖBB-Beamter	68	Rössner Konrad	1924	Schlosser
35	Benisch Josef	1922	Angestellter	69	Riedler Franz	1922	Schlosser
				70	Wadhofer Erwin	1928	ÖBB-Bediensteter

Wahlkreis 4: Oberösterreich

Liste 1, Sozialistische Partei Österreichs (SPÖ)

* 1	Dr. Eypeltauer Beatrix	1929	Landesbedienstete	26	Gundacker Friedrich	1933	Volksschuldirektor
* 2	Bregartner Karl	1933	Kaufmännischer Angestellter	27	Famler Josef	1935	Technischer Angestellter
* 3	Prof. Radinger Stefan	1914	Landesschulinspektor	28	Felbermayr Johann	1929	Postbeamter
* 4	Dobesberger Edith	1925	Hauptschuloberlehrerin	29	Schramböck Franz	1939	Angestellter
* 5	Hellwagner Franz	1916	Schichtführer	30	Neuwirth Karl	1932	Industriearbeiter
* 6	Steininger Franz	1922	Beamter	31	Schamberger Helmut	1938	Fachlehrer
* 7	Dr. Tull Stephan	1922	Senatsrat	32	Dkfm. Dr. Lichtenegger Wolfram	1945	Kaufmännischer Angestellter
* 8	Thalhammer Rudolf	1920	Technischer Angestellter	33	Dr. Lang Karl	1917	Praktischer Arzt
* 9	Remplbauer Wilhelm	1933	Hauptschuldirektor	34	Thaller Leopold	1932	ÖBB-Beamter
* 10	Brauneis Walter	1920	Installateur	35	Probst Erna	1928	Kindergartenleiterin
* 11	Köck Franz	1931	Elektriker	36	Brunbauer Karl	1922	Angestellter der Gebietskrankenkasse Linz
* 12	Stögner Gregor	1920	Forstarbeiter				
* 13	Teschl Alfred	1924	Zentralsekretär	37	Hörmanseder Max	1932	Technischer Angestellter
* 14	Libal Otto	1917	Angestellter				
* 15	Prechtl Fritz	1923	Schlosser	38	Paischer Edith	1929	Hausfrau
* 16	Vorabberger Hubert	1927	Amtsrat	39	Fuchsjäger Vera	1925	Landesbedienstete
* 17	Dresl Vinzenz	1934	Gewerkschaftssekretär	40	Mag. Vogler Heinz	1940	Gewerkschaftssekretär der Privatangestellten
* 18	Wimmer Walter	1919	Angestellter der Gebietskrankenkasse Linz				
19	Mayr Anton	1922	Chemiearbeiter	41	Dr. Michlmayr Wolfgang	1938	Mittelschullehrer
20	Dr. Nowotny Ewald	1944	Wirtsch.-Assistent, Ordentl. Prof.	42	Kraxberger Irmtraud	1924	Buchhalterin
21	König Manfred	1942	Kammersekretär	43	Mistlberger Josef	1925	Beamter
22	Gstöttner Ferdinand	1942	Industriangestellter	44	Holzinger Fritz	1938	Finanzbeamter
23	Aichinger Alfred	1934	Angestellter der Pensionsversicherungsanstalt	45	Foisner Elfriede	1937	Dipl.-Krankenschwester
24	Stummer Dietmar	1939	Lokführer	46	Dr. Keppelmüller Peter	1944	Chemiker
25	Hergl Günter	1941	Fernmeldebeamter	47	Angsüsser Franz	1932	Dreher
				48	Steinkellner Karl	1925	Bezirksschulinspektor
				49	Decker Günter	1936	Gewerkschaftssekretär
				50	Jakober Irmgard	1935	Angestellte

Reihenfolge	Zu- und Vorname	Geburtsjahr	Beruf	Reihenfolge	Zu- und Vorname	Geburtsjahr	Beruf
51	Arrich Franz	1930	Verwalter	56	Prinz Rudolf	1947	ÖBB-Beamter
52	Hofstetter Hans	1920	Gastwirt	57	Elmecker Robert	1942	Hauptschuldirektor
53	Grabensteiner Norbert	1939	Elektromeister	58	Pimsl Rudolf	1930	Technischer Angestellter
54	Lakitsch Max	1927	Magistratsbediensteter	59	Dr. Wittmann Wolfgang	1926	Notar
55	Rachbauer August	1930	ÖBB-Beamter	60	Klimesch Rudolf	1936	Angestellter

Liste 2, Österreichische Volkspartei (ÖVP)

* 1	Dr. Gruber Josef	1922	Angestellter	31	Götzenberger Hans	1942	Angestellter
* 2	Schlager Anton	1921	Landwirt	32	Kreinecker Alois	1928	Hauptschuldirektor
* 3	Dr. Leibenfrost Albert	1923	Abteilungsleiter	33	Zierlinger Franz	1930	Elektromeister
* 4	Kraft Hermann	1941	Landessekretär	34	Gurtner Rudolf	1927	Landwirt
* 5	Dipl.-Ing. Dr. Zittmayr Hermann	1926	Direktor	35	Bergthaler Helmut	1943	Sekretär
6	Dr. Eckmayr Karl A.	1934	Professor	36	Moser Josefine	1940	Hausfrau
* 7	Staudinger Rudolf	1923	Kaufmann	37	Nimmervoll Franz	1946	Lehrer
* 8	Breiteneder Johann	1921	Landwirt	38	Baldinger-Humer Josef	1928	Landwirt
* 9	Sandmeier Karl	1917	Beamter	39	Geretschläger Hermann	1940	Arbeiter
* 10	Kammerhofer Johann	1921	Fleischermeister	40	Dipl.-Ing. Dr. Schmotzer Ulrich	1938	Angestellter
* 11	Kinzl Karl	1916	Kleinhäusler	41	Wiener Johann	1935	Berufsschullehrer
* 12	Dr. Gasperschitz Alfred	1912	Oberlandesgerichtsrat	42	Freund Karl	1947	Landwirt
* 13	Landgraf Kurt	1921	Gastwirt	43	Ing. Derndorfer Franz	1943	Geschäftsführer
* 14	Wimmersberger Anton	1930	Kaufmännischer Angestellter	44	Aspalter Alois	1932	Landwirt
15	Dipl.-Ing. Möst Maria E.	1925	Hausfrau	45	Jaksch Rudolf	1924	Volksschuldirektor
16	Pühringer Josef	1949	Lehrer	46	Orthner Angela	1948	Angestellte
17	Reisinger Heinrich	1931	Bauernbundsekretär	47	Rathner Siegfried	1930	Hauptschullehrer
18	Dr. Kubesch Ernst	1935	Tierarzt	48	Hackl Josef	1928	Landesbediensteter
19	Dr. Humer Franz	1922	Finanzamtsvorstand	49	Salm-Reifferscheidt Niklas	1942	Forstwart
20	Dr. Gaigg Gerfried	1932	Handelskammersekretär	50	Dipl.-Ing. Gabriel Friedrich	1939	Bezirksbauernkammersekretär
21	Ebner Josef	1921	Angestellter	51	Schrattenecker Hannes	1933	Hauptschuldirektor
22	Steinbauer Heribert	1935	Angestellter	52	Bachmair Georg	1949	Student
23	Lauss Karl	1941	Landwirt	53	Ing. Roithner Walter	1934	Baumeister
24	Dopf Franz	1946	Postbeamter	54	Stockinger Matthias	1921	Landwirt
25	Blöchl Karl	1944	Kaufmann	55	Mühringer Gregor	1932	Arbeiter
26	Dr. Dyk Irene	1947	Soziologin	56	Hochedlinger Sophie	1926	Hausfrau
27	Molterer Josef	1925	Landwirt	57	Ecker Alois	1945	Landwirt
28	Göttersdorfer Walter	1930	Glasermeister	58	Holub Karl	1944	Bankangestellter
29	Raab Paul	1928	Volksschuldirektor	59	Gusenbauer Franz	1921	Landwirt
30	Kraxberger Pauline	1932	Hausfrau	60	Dr. Marckhgott Gottfried	1946	Landesbediensteter

Liste 3, Freiheitliche Partei Österreichs (FPÖ)

* 1	Peter Friedrich	1921	Landesschulinspektor	31	Dr. Kier Volker	1941	Rechtsanwaltsanwärter
* 2	Dipl.-Volkswirt Josseck Helmut	1921	Steuerberater	32	DVw. Prof. Grünbart Reinulf	1932	AHS-Lehrer, Landwirt
3	Rauecker Josef	1935	Hüttenwerker	33	Dr. Peyrer-Heimstätt Günther	1927	Rechtsanwalt
4	Wimmer Raimund	1917	Landwirt	34	Iglseder Friedrich	1942	Angestellter
5	Pahl Frieda	1919	Sekretärin	35	Grübler Hans	1911	Mechanikermeister
6	Kmzl.Rat Podgorschek Franz	1916	Kaufmann	36	Weidenholzer Berthilde	1916	Angestellte
7	Schender Horst	1938	Volksschullehrer	37	Lanz Josef	1927	Landwirt
8	Lukas Franz	1921	Bergbautechniker	38	Eder Franz	1927	Tischlermeister
9	Prof. Mag. Prieth Hans Jürgen	1945	AHS-Lehrer	39	Oblt. Jung Wolfgang	1948	Heeresbeamter
10	Ing. Fahrnberger Wolfgang	1945	Technischer Angestellter	40	Mayer Rosemarie	1929	Hausfrau
11	Dr. Müller Wilfried	1914	Pensionist	41	Dr. Thewanger Alfred	1936	Rechtsanwalt
12	Gaiswinkler Inge	1944	Volksschullehrerin	42	Holzinger Ignaz	1923	Landwirt
13	Six Walter Horst	1941	Kaufmann	43	Ing. Reiter Helmut	1934	Technischer Angestellter
14	Horvatits Franz	1943	Gendarmeriebeamter	44	Dr. Kirchttag Anton	1919	Arzt
15	Zöhner Rudolf	1933	Volksschuldirektor	45	Waldhör Reinhold	1934	Reisekaufmann
16	Mag. Rizy Wolfgang	1936	Apotheker	46	Kirchmayr Wilhelm	1931	Vorarbeiter
17	Riener Ignaz	1928	Taxiunternehmer	47	Übleis Josef	1925	Landwirt
18	Denk Johann	1932	Landwirt	48	Weinzinger Lutz	1943	Steuerberater
19	Dr. Götzenberger Hanns	1935	Wirtschaftsjurist	49	Haider Helmut	1944	Uhrmachermeister
20	Vzlt. Humer Rupert	1938	Heeresbeamter	50	Dr. Hofer Ewald	1933	Landesbeamter
21	Obw. Zillhammer Franz	1944	Heeresbeamter	51	Schiller Rudolf	1930	Landwirt
22	Gintersdorfer Lothar	1940	Volksschullehrer	52	Furthner Johann	1924	Rauchfangkehrermeister
23	Täubel Ulrike	1939	Angestellte	53	Eigruber Hermann	1930	Kaufmann
24	Hainzl Josef	1922	Gemeindesekretär	54	Malik Friedrich	1948	Hauptschullehrer
25	Oelschlägel Edgar	1942	Buchdrucker	55	Ehrngruber Matthias	1941	Gießer
26	Waizenauer Alfred	1937	Landwirt	56	Dr. Traxler Alois	1938	AHS-Lehrer
27	Dr. Werbik Fritz	1914	Direktor-Stellvertreter	57	Weichenberger Horst	1941	Landwirt
28	Schiesser Heinz	1942	Sparkassenangestellter	58	Ortner Heinrich	1923	Versicherungsangestellter
29	Schöfer Ottokar	1930	Kammersänger	59	Fuchs Ernst	1940	Angestellter
30	Kirnstätter Karl	1924	Staplerfahrer	60	Dr. Thurner Hermann	1937	Landesbeamter

Reihenfolge	Zu- und Vorname	Geburts- jahr	Beruf	Reihenfolge	Zu- und Vorname	Geburts- jahr	Beruf
-------------	-----------------	------------------	-------	-------------	-----------------	------------------	-------

Liste 4, Kommunistische Partei Österreichs (KPÖ)

1	Hofer Anton	1927	Angestellter	31	Wagner Rudolf	1943	Chemie-Facharbeiter
2	Wipplinger Alois	1917	Angestellter	32	Mair Josef	1923	ÖBB-Werkführer
3	Pötscher Siegfried	1945	Dreher	33	Rauscher Anna	1920	Weberin
4	Kain Franz	1922	Redakteur	34	Straßmayr Karl	1928	ÖBB-Beamter
5	Tremel Otto	1930	Angestellter	35	Peterseil Erwin	1947	Postbeamter
6	Ellinger Gregor	1923	Elektroschweißer	36	Hinterreitner Anselm	1941	Maler
7	Dr. Moringer Wolfgang	1947	Rechtsanwaltsanwärter	37	Mitheis Walter	1927	Schaffner
8	Pammer Grete	1922	Angestellte	38	Landmann Othmar	1922	Angestellter
9	Gerhartinger Fritz	1920	Angestellter	39	Teply Josef	1920	Schlosser
10	Dipl.-Ing. Doblmayr Peter	1941	Technischer Angestellter	40	Hackl Johann	1925	Kranführer
11	Mascher August	1921	Schweißer	41	Wiesinger Karl	1920	ESG-Angestellter
12	Krenn Stefan	1944	Dreher	42	Mayerhauser Franz	1944	Chemie-Laborant
13	Benedikt Kurt	1927	Redakteur	43	Thalhammer Mathias	1916	Magistratsbediensteter
14	Gaisbauer Johann	1939	ÖBB-Beamter	44	Gugeneder Siegfried	1929	Angestellter
15	Grünn Othmar	1936	Schlosser	45	Zimpernik Raimund	1923	Zimmermann
16	Fliesser Hubert	1918	Angestellter	46	Mitter Albert	1944	Finanzbeamter
17	Knasmüller Josef	1933	Chemie-Arbeiter	47	Huber Helmut	1936	Angestellter
18	Merzendorfer Franz	1921	Angestellter	48	Schmidt Heinrich	1923	Bergarbeiter
19	Kührer Rudolf	1914	Pensionist	49	Lugmayr Adolf	1922	Spengler
20	Stermole Helmut	1942	Metallarbeiter	50	Selos Hilde	1927	Angestellte
21	Taferner Maria	1930	Textilarbeiterin	51	Kammerer Fritz	1942	Meß- und Regel- techniker
22	Pötscher Franz	1925	Arbeiter	52	Sieger Josef	1926	Magazineur
23	Hofmann Franz	1904	Pensionist	53	Plieseis Maria	1920	Hausfrau
24	Fellner Leopold	1921	ÖBB-Beamter	54	Tribert Walter	1927	ÖBB-Beamter
25	Bauer Berta	1926	Hauptschulober- lehrerin	55	Quatember Fritz	1921	Arbeiter
26	Katzlberger Siegfried	1932	Arbeiter	56	Ahorner Josef	1923	Tischler
27	Mittendorfer Franz	1916	Hauptschuloberlehrer	57	Stummer Johann	1927	Salinenarbeiter
28	Grasser Martin	1921	Pensionist	58	Neulinger Karl	1911	Pensionist
29	Lobmeier Johann	1922	Bergarbeiter	59	Bitzner Anton	1931	Kraftfahrer
30	Fischer Johann	1920	Metallarbeiter	60	Berner Josef	1922	Forstarbeiter

Wahlkreis 5: Salzburg

Liste 1, Sozialistische Partei Österreichs (SPÖ)

* 1	Kittl Eduard	1922	Beamter	11	Huber Emmerich	1927	ÖBB-Beamter
* 2	Maier Kurt	1925	Technischer Fachbeamter	12	Prof. Mag. Thaler Walter	1941	Mittelschulprofessor
* 3	Hirscher Josef	1930	Finanzbeamter	13	Pölzl Wilhelm	1940	Hauptschullehrer
* 4	Karl Elfriede	1933	Staatssekretär	14	Pongruber Josef	1924	Sozialversicherungs- angestellter
5	Baier Johann	1927	Postamtsleiter	15	Kandler Johann	1933	Landwirt
6	Dkfm. Reiter Alfred	1939	Kabinettschef des Bundeskanzlers	16	Kruselburger Josef	1945	Vorarbeiter
7	Dr. Mitsch Heinz	1944	Mittelschullehrer	17	Schwaiger Walter	1935	Gemeindebediensteter
8	Stocker Helmut	1938	Angestellter	18	Krainer Notburga	1926	Kindergärtnerin
9	Fröschl Erich	1944	Vertragsbediensteter a. d. Lehrkanzlel f. Politikwissenschaften	19	Pfarrmaier Peter	1945	Buchhalter
10	Hötzer Andreas	1945	Hauptschullehrer	20	Dipl.-Ing. Dr. Kettl Hanns	1935	Direktor der SAFE

Liste 2, Österreichische Volkspartei (ÖVP)

* 1	Glaser Karl	1921	Post- u. Fernmeldebeamter	11	Katterl Erwin	1934	Gendarmeriebeamter
* 2	Wieser Helga	1940	Land- und Gastwirtin	12	Sulzberger Walter	1930	Bildungswerkleiter
* 3	Dkfm. Dr. Frauscher Helmut	1934	Kaufmann	13	Bauer Margit	1939	Hausfrau
* 4	Steiner Josef	1926	Landwirt	14	Leitner Josef	1926	Zimmermeister
5	Dr. Steidl Albert	1927	Wirtschaftstreuhandler	15	Essl Johann	1933	Gast- und Landwirt
6	DDr. Rücker Fritz	1939	Kammersekretär	16	Dr. Wicha Barbara	1944	Universitätsassistent
7	Moosbrucker Josef	1922	Landwirt	17	Schwarzenberger Georg	1942	Landwirt
8	Hetz Simon	1928	Landwirt	18	Bauer Siegfried	1940	Vizeleutnant des Bundesheeres
9	Brucker Annemarie	1939	Dipl.-Kranken- schwester	19	Bieringer Ludwig	1943	Offizierstellvertreter des Bundesheeres
10	Steiner Hans	1936	Landwirt	20	Dr. Pfisterer Caspar	1938	Kammerangestellter

Liste 3, Freiheitliche Partei Österreichs (FPÖ)

* 1	Zeillinger Gustav	1917	Rechtsanwalt	11	Eisl Andreas jun.	1940	Landwirt
2	Dr. Frischenschlager Friedhelm	1943	Universitätsassistent	12	Schaffrath Herta	1921	Filialleiterin
3	Haigermoser Helmut	1940	Kaufmännischer Angestellter	13	Viertbauer Otto	1939	Techniker
4	Dr. Schuller Helfried	1938	Landesgerichtsrat	14	Herbst Rupert	1925	Zimmermeister
5	Fahrner Werner	1942	Installateurmeister	15	Schäffer Erich	1940	Tischler
6	Maurer Elfriede	1947	Postbedienstete	16	Zwingenberger Johann-Werner	1941	Schlosser
7	Habersatter Johann	1928	Landwirt	17	Moosleitner Hugo	1943	Portier
8	Grübl Adolf	1925	Gast- und Landwirt	18	Bachmann Hans	1927	Angestellter
9	Dipl.-Vw. Hofer Margot	1943	Hausfrau	19	Dr. Baumgartner Sepp	1922	Professor
10	Siska Ewald	1935	Zollbeamter	20	Dr. Steiner Waldemar	1933	Notar

Reihenfolge	Zu- und Vorname	Geburtsjahr	Beruf	Reihenfolge	Zu- und Vorname	Geburtsjahr	Beruf
-------------	-----------------	-------------	-------	-------------	-----------------	-------------	-------

Liste 4, Kommunistische Partei Österreichs (KPÖ)

1	Scharf Erwin	1914	Sekretär des ZK der KPÖ	11	Kaindl Lorenz	1928	Pensionist
2	Falterbauer Heinrich	1910	ÖBB-Pensionist	12	Wodrazka Eleonora	1933	Angestellte
3	Gold Ernst	1928	Angestellter	13	Kopelent Josef	1898	Schneidermeister i. R.
4	Hofer Alois	1934	Schlosser	14	Schlögl Emil	1928	Angestellter
5	Herzog Johann	1929	ÖBB-Fahrdienstleiter	15	Hehenwarter Rudolf	1915	Pensionist
6	Reska Anna	1922	Angestellte	16	Eibl Peter	1943	Elektriker
7	Wolf Hans	1915	Angestellter	17	Afritsch Peter	1947	Tischler
8	Gruber Ernst	1913	Pensionist	18	Embacher Alois	1915	Maler
9	Podolsky Friedrich	1941	Angestellter	19	Bürbaumer Margarita	1921	Arbeiterin
10	Gappmaier Ferdinand	1924	Gießer	20	Stadler Franz	1946	Angestellter

Liste 5, Liste Steinacher Franz

1	Steinacher Franz	1920	Finanzbeamter
---	------------------	------	---------------

Wahlkreis 6: Steiermark

Liste 1, Sozialistische Partei Österreichs (SPÖ)

* 1	Moser Josef	1919	Direktor der Pensionsversicherungsanstalt der Arbeiter, Bundesminister	31	Pohl Leopoldine	1924	Hausfrau
				32	Kranz Karl	1920	Angestellter, Bürgermeister
* 2	Dr. Offenbeck Jolanda	1930	Magistratsbeamtin	33	Mag. Sajbl Willi Stefan	1947	Nationalökonom
* 3	Haberl Alfred	1921	Geschäftsführer	34	Köhldorfer Johann	1932	ÖBB-Beamter
* 4	Dipl.-Ing. Haiden Günter	1926	Forstingenieur, Staatssekretär	35	Kräutl Adolf	1928	Angestellter
				36	Bacher Alfred	1928	Elektriker
* 5	Rechberger Alois	1935	Schmied	37	Edmayer Edeltrude	1936	Magistratsbeamtin
* 6	Modl Josef	1931	Glasmacher	38	Bauer Franz	1937	Landwirt
* 7	Wuganigg Viktor	1914	Betriebsassistent	39	Grandl Gottfried	1934	Kraftfahrer
* 8	Schlager Josef	1918	Gemeindebediensteter	40	Dr. Nußmayr Franz	1940	Stadtamtsleiter, Bürgermeister
				41	Kröll Arnulf	1927	Beamter
* 9	Zingler Franz	1922	Elektriker	42	Mally Eduard	1929	Angestellter
* 10	Troll Karl	1923	Amtsstellenleiter	43	Karner Elisabeth	1925	Hausfrau
* 11	Hofstetter Erich	1912	Leitender ÖGB-Sekretär	44	Greger Josef	1918	Oberschulrat, Bürgermeister
				45	Perbin Hermann	1929	Direktor
* 12	Steinhuber Josef	1925	Metallarbeiter	46	Scheucher Reinhold	1937	Angestellter
* 13	Maderthaler Michael	1925	Fabrikarbeiter	47	Tscherner Anton	1948	Maschinenschlosser
* 14	Ing. Willinger Franz	1926	Landessekretär der Gewerkschaft der Privatangestellten	48	Dienbauer Ernst	1929	Landwirt
				49	Geißler Adolf	1929	Elektriker, Bürgermeister
* 15	Kokail Siegfried	1932	Direktor der Bergarbeiterversicherung	50	Schachner Adolf	1941	Industrieangestellter
				51	Zellnig Franz	1924	Landwirt, Bürgermeister
16	Zinkanell Josef	1917	Landessekretär	52	Deutschmann Karl	1924	Postbeamter, Bürgermeister
17	Graf Mathilde	1926	Angestellte				
18	Dr. Liehn Robert	1920	Augenfacharzt	53	Graßberger Andreas	1939	Schlosser
19	Ing. Ressel Hans Joachim	1943	Techniker	54	Payer Elisabeth	1943	Angestellte
20	Fauland Adolf	1931	Werksarbeiter	55	Pauker Johann	1924	Schlosser, Bürgermeister
21	Ing. Krenn Willibald	1928	Technischer Angestellter, Bürgermeister	56	Heidinger Franz	1923	Nebenerwerbslandwirt
22	Dr. Reinweber Helmut	1929	Oberpolizeirat	57	Glaser Helmut	1939	Hauptschullehrer
23	Pichler Simon	1923	ÖBB-Oberwerkmeister, Bürgermeister	58	Wenko Michael	1946	Lehrer
				59	Eichler Alfred	1933	Polizeibeamter
24	Zdarsky Annemarie	1928	Oberschwester	60	Großegger Horst	1937	ÖBB-Beamter, Bürgermeister
25	Zrust Maria	1918	Gemeindebedienstete				
26	Tirnthal Rudolf	1925	Angestellter				
27	Prieschl Klaus	1943	Gemeindebediensteter				
28	Strimitzer Alfred	1934	ÖBB-Beamter				
29	Schwarz Franz	1921	Lokomotivführer				
30	Kortschak Maria	1919	Angestellte, Bürgermeister				

Liste 2, Österreichische Volkspartei (ÖVP)

* 1	Dr. Taus Josef	1933	Bundesparteiohmann	* 9	Dr. Pelikan Fritz	1934	Geschäftsführer
* 2	Dipl.-Ing. Riegler Josef	1938	Bauernbunddirektor	* 10	Lafer Karl	1922	Bauer, Kammerobmann
3	Dr. Dorfer Leopold Johann	1935	Wirtschaftsbunddirektor	* 11	Dr. Hafner Hans	1938	Landarbeiterkammerdirektor
* 4	Burger Siegmund	1921	Metallarbeiter, Betriebsrat	* 12	Moser Wilhelmine	1930	Hausfrau
* 5	Ing. Letmaier Josef	1924	Baumeister	* 13	Url Karl	1934	Landwirtschaftsmeister
* 6	Frodl Karl	1919	Bauer	* 14	Prof. Schlögl Manfred	1940	Mittelschulprofessor
* 7	Prof. Dr. Moser Eduard	1915	Landesjugendreferent	* 15	Dr. Kaufmann Paul	1925	Journalist
* 8	Neumann Johann	1929	Landwirt, Gastwirt	16	Stoppacher Peter	1925	Bürgermeister

Reihenfolge	Zu- und Vorname	Geburtsjahr	Beruf	Reihenfolge	Zu- und Vorname	Geburtsjahr	Beruf
17	Hermann Rudolf	1924	Hauptschuldirektor	39	Ing. Gerharter Heinrich	1944	Berufsschullehrer
18	Eder Franz	1920	Baumeister	40	Lautner Johann	1933	Landesbeamter
19	Becwar Gernot	1942	Volksschuldirektor	41	Köck Eduard	1942	Metallarbeiter, Betriebsrat
20	Dr. Steiner Hans	1921	Landesschulinspektor				
21	Ing. Rauch Helmut	1924	Gärtnermeister	42	Höfler Hans	1941	Obstbaumeister
22	Breuss Franz	1920	Landwirt	43	Seidl Alois	1923	Volksschuldirektor
23	Ritzinger Hermann	1934	Sparkassenleiter	44	KmzLRat Schröck Erich	1919	Gewerbetreibender
24	Zügner Gerhard	1941	Tabakbauer	45	Silly Heinrich	1922	Metallarbeiter, Betriebsrat
25	Dr. Eichtinger Karl	1924	Mittelschuldirektor				
26	Gruber Friedrich	1949	Jungbauer	46	Pein Gerlinde	1929	Volksschuloberlehrer
27	Lorenz Karl	1932	Landesbeamter	47	Wagner Martin	1935	Bauer, Bürgermeister
28	Kowald Alois	1947	Jungbauer, Landesobmann- Stellvertreter d. JVP	48	Fink Ernst	1942	Bundesbeamter
29	Majer Ferdinand	1919	Sozialreferent	49	Steiner Karin	1943	Sekretärin
30	Repolusk Karl	1937	Weinbaumeister	50	Reiter Friedrich	1924	Arbeitsamtsleiter
31	Stangl Maria	1928	Bäuerin, Landeskammerrat	51	Dunst Margareta	1949	Landwirtschaftsmeister
32	Scheidl Franziska	1949	Diplomkranken- schwester	52	Zoller Hermann	1933	Gemeindeangestellter
33	Lueger Johann	1924	Gastwirt und Kaufmann	53	Frewein Sigrun	1940	Hausfrau
34	Heinzinger Walter	1937	Privatangestellter	54	Dr. Binder Josef	1943	Steuerberater
35	Neuhold Johann	1933	Bauer	55	Pontscha Rudolf	1938	Buchdrucker
36	Missethon Hans	1921	Industriearbeitsangestellter, Betriebsratsobmann	56	Stock Walpurga	1943	Hausfrau
37	Pörtl Erich	1942	Nebenerwerbslandwirt	57	Hofrat Dr. Kreuzwirth Helmut	1923	Landesbeamter
38	Purr Reinhold	1937	Kaufmann	58	Pichlbauer Christine	1942	Lehrerin
				59	Krapinger Inge	1942	Bäuerin
				60	Haidenbauer Helmut	1947	Lehrer

Liste 3, Freiheitliche Partei Österreichs (FPÖ)

* 1	Meissl Othmar	1917	Kaufmann	31	Leiminger Karl-Heinz	1952	Installateur
2	DDR. Götz Alexander	1928	Beamter	32	Klug Hans	1915	Hauptschuldirektor
3	Ing. Murer Gerulf	1947	Bauer	33	Lamperti Hans	1922	Weinbauer
4	Ing. Köberl Alois	1932	Geschäftsführer	34	Kernbichler Ulrich	1920	Bauer
5	Ing. Turek Klaus	1937	Techniker	35	Ing. Scharnagl Hagen	1937	Techniker
6	Dr. Tremmel Paul	1940	Magistratsangestellter	36	Schreiner Franz	1912	Tischlermeister
7	Neugebauer Hermann	1924	Kaufmann	37	Probst Fritz	1938	Wissenschaftlicher Mitarbeiter
8	Dipl.-Ing. Chibidziura Wolf	1942	Bauingenieur				
9	Dr. Fuhrmann Heinz	1944	Landesgerichtsrat	38	Geckl Ignaz	1932	Gärtner
10	Ing. Baldauf Manfred	1929	Betriebsingenieur	39	Lipp Heinrich	1922	Beamter
11	Schrampf Gernot	1939	Fernmelderevisor	40	Lorenzoni Heinz	1935	Angestellter
12	Klackl Raimund	1933	Gastwirt	41	Dipl.-Ing. Ferner Helmut	1935	Betriebsassistent (VEW)
13	Tengg Hans Jörg	1947	Industriekaufmann	42	Koller Gert	1942	Spediteur
14	Kubarth Hugo	1924	Tierarzt	43	Lindbichler Fritz	1936	Werkmeister
15	Aigner Fritz	1923	Buchhalter	44	Kuras Wolf-Dieter	1939	Lehrer
16	Rathmanner Martin	1931	Hauer	45	Weidinger Franz	1924	Landmaschinenbauer
17	Unger Irmgard	1933	Büroangestellte	46	Kochgruber Christian	1936	Landwirt
18	Probst Maria	1921	Hausfrau	47	Rüscher Josef	1928	Angestellter
19	Dr. Echsel Franz	1929	Zahnarzt	48	Dr. Proske Manfred	1940	Universitätsassistent
20	Wimmer Walter	1930	KFZ-Mechaniker- meister	49	Höfler Karl	1923	Magistratsbeamter
21	Fladischer Wolfgang	1942	Spenglermeister	50	Maier Josef	1919	Bohrwerkreher
22	Weswaldi Helmut	1934	Angestellter	51	Prem Elfriede	1941	Magistratsbeamtin
23	Fischer Wolfgang	1935	Kaufmann	52	Schalk Anton	1926	Landwirt
24	Farnleitner Rupert	1919	Elektriker	53	Steinegger Otto	1920	Inv.-Pensionist
25	Neumann Karl	1933	Landwirt	54	Dr. Weinmeister Peter	1946	Verwaltungsjurist
26	Dermutz Rudolf	1912	Angestellter	55	Koroschetz Karl	1925	Steuerberater
27	Linhofer Helmut	1946	Polizeibeamter	56	Ing. Ofner Reinhold	1947	Ingenieur
28	Schipper Franz	1937	Magistratsbeamter	57	Promitzer Gottfried	1914	Landwirt
29	Wohlmuther Herbert	1943	Fernmeldewerk- meister	58	Schörkmayer Markus	1919	Bauer
30	Mischkulnig Wilhelm	1918	Techniker	59	Wimmler Karl	1918	Schlossermeister
				60	Dr. Matzka Norbert	1929	Magistratsbeamter

Liste 4, Kommunistische Partei Österreichs (KPÖ)

1	Muhri Franz	1924	Angestellter	16	Wiesbauer Erich	1922	ÖBB-Beamter
2	Rußheim Karl	1931	Schlosser	17	Roßoll Jürgen	1943	Büroangestellter
3	Gaisch Willi	1922	Sekretär	18	Schmiedbauer Alois	1906	Pensionist
4	Cäsar Maria	1920	Hausfrau	19	Kermautz Franz	1909	Schuhmachermeister
5	Voves Franz	1918	Dreher	20	Fuchs Julius	1932	Postbeamter
6	Saurer Franz	1925	ÖBB-Beamter	21	Teuschler Friedrich	1935	Postbeamter
7	Strukelj Rudolf	1923	Maurer	22	Parteder Franz	1947	Student
8	Klapf Josef	1921	Bohrer	23	Krivec Eduard	1949	Konstrukteur
9	Pichler Karl	1921	ÖBB-Werkmeister	24	Gruber Otto	1927	Elektriker
10	Steigersdorfer Richard	1910	Pensionist	25	Drobesch Günther	1935	Schweißer
11	Stockner Hans	1929	Stanzer	26	Eppinger Rudolf	1923	Bundesbahner
12	Wimmler Heinrich	1942	Dreher	27	Scherübel Rosa	1919	Büroangestellte
13	Heidegger Herta	1928	Angestellte	28	Breznik Max	1916	Tischler
14	Pichler Bruno	1929	Maurer	29	Irzl Johann	1920	ÖBB-Beamter
15	Bergmann Franz	1920	Bergarbeiter				

Reihenfolge	Zu- und Vorname	Geburtsjahr	Beruf	Reihenfolge	Zu- und Vorname	Geburtsjahr	Beruf
-------------	-----------------	-------------	-------	-------------	-----------------	-------------	-------

Wahlkreis 7: Tirol

Liste 1, Sozialistische Partei Österreichs (SPÖ)

* 1	Dr. Reinhart Karl	1930	Angestellter	14	Reinalter Josef	1940	ÖBB-Beamter
* 2	Weinberger Helmut	1932	Angestellter	15	Strobl Herbert	1932	Stadtamtsleiter
* 3	Dr. Lenzi Josef	1924	ÖBB-Beamter	16	Reich Kurt	1941	Städtischer
* 4	Egg Herbert	1927	ÖGB-Sekretär				Bediensteter
5	Brunner Wanda	1930	Hausfrau	17	Ing. Vrba Karl	1944	ÖBB-Fachbeamter
6	Wille Sepp	1926	ÖGB-Zentralsekretär	18	Stippler Walter	1942	Maurermeister
7	Hoppichler Hans	1927	ÖBB-Beamter	19	Penz Walter	1942	ÖBB-Beamter
8	Gabl Leo	1928	ÖBB-Beamter	20	Ing. Kendlbacher Herbert	1928	Bauingenieur
9	Ing. Würfl Manfred	1940	Angestellter	21	Oberhöller Herbert	1930	Angestellter
10	Podesser Franz	1920	Geschäftsführer	22	Reiter Fritz	1923	Oberförster
11	Stimpfl Helmut	1940	ÖBB-Beamter	23	Grüner Sergio	1938	ÖBB-Beamter
12	Dr. Blecha Hans	1924	Angestellter	24	Moser Peter	1945	ÖGB-Sekretär
13	Zangerle Franz	1931	ÖBB-Beamter	25	Wallner Gisela	1951	Hausfrau
				26	Oberlechner Hans	1930	Elektromeister

Liste 2, Österreichische Volkspartei (ÖVP)

* 1	Dr. Lanner Sixtus	1934	Direktor des Österreichischen Bauernbundes	14	Thöni Ernst	1924	Privatangestellter
* 2	Huber Hubert	1924	Bürgermeister der Stadt Lienz	15	Neururer Josef	1937	Bauer
* 3	Dr. Keimel Otto	1928	Industriekaufmann	16	Dipl.-Vw. Siegele Edgar	1929	Gastwirt
* 4	Dr. Halder Jakob	1923	Direktor d. Landeslandwirtschaftskammer	17	Kirchmair Waltrude	1929	Diplomkrankenschwester
* 5	Regensburger Franz	1922	Lehrer	18	Kritzinger Helmut	1928	Landessekretär des Tiroler Rentner- und Pensionistenbundes
* 6	Dipl.-Ing. Dr. Leitner Alois	1924	Landwirtschaftslehrer	19	Eberle Ferdinand	1949	Bauer, Bürgermeister
* 7	Westreicher Hugo	1933	Hotelier	20	Platzer Franz	1938	Arbeiter
8	Ing. Mader Helmut	1940	Zentralbetriebsratsobmann der TIWAG	21	Dipl.-Vw. Horn Michael	1940	Kurdirrektor
9	Dr. Juen Heinrich	1931	Sozialberater des TBB	22	Dr. Wallnöfer Bruno	1948	Gemeindebediensteter
10	Dr. Ermacora Felix	1923	Universitätsprofessor	23	Dipl.-Ing. Partl Ludwig	1934	Direktor der landwirtschaftlichen Haushaltsschule
11	Wille Franz	1928	Eisenbahner, Vizebürgermeister	24	Fankhauser Josef	1922	Cafetier
12	Ing. Giner Karl	1926	Gastwirt	25	Kronthaler Michael	1930	Arbeiter
13	Dr. Posch Josef	1930	Rechtsanwalt, Bürgermeister	26	Heinzle Erich	1920	Kaufmann

Liste 3, Freiheitliche Partei Österreichs (FPÖ)

1	Dr. Stix Gerulf	1935	Wirtschaftsberater	14	Schaber Mathias	1921	Bauer
2	Resch Gerhard	1940	Reisebüroangestellter, Cafetier	15	Perktold Alois	1927	Bauführer
3	Dr. Peter Manfred	1946	Finanzbeamter	16	Ehrensberger Johann	1922	Kriegsopferrentner
4	Öfner Ekkehard	1941	Schriftsetzer	17	Heinrich Ingrid	1940	Hausfrau
5	Peternell Paulus	1926	Selbständiger Kaufmann	18	Blünegger Anton	1940	Bohrwerksdreher
6	Ing. Melcher Rudolf	1940	ÖBB-Bediensteter	19	Ing. Albert Diethard	1938	Filialleiter
7	Mag. pharm. Hochstätger Carl	1930	Apotheker	20	Dipl.-Kfm. Pischl Rupert	1937	Textilkaufmann
8	Nagiller Käthe	1923	Hausfrau	21	Ing. Hackl Helmut	1939	Elektrotechniker
9	Dr. Lahoda Dietrich	1944	Arzt	22	Heim Hedy	1923	Angestellte
10	Prof. Nessler Robert	1919	Musiker, Kaufmann	23	Ing. Kuttner Hans	1946	Bautechniker
11	Weinold Engelbert	1932	Gastwirt	24	Dipl.-Ing. Forster Herbert	1914	Ingenieurkonsulent für Bauwesen
12	Mörwald Franz	1921	Kaufmann	25	Mur Adolf	1927	Tischlermeister
13	Dr. Dillersberger Siegfried	1942	Rechtsanwalt	26	Dr. Ebenberger Walter	1940	Richter

Liste 4, Kommunistische Partei Österreichs (KPÖ)

1	Scharf Erwin	1914	Redakteur	4	Plangger Friedl	1922	Metallarbeiter
2	Mattltschwaiger Ludwig	1940	ÖBB-Revident	5	Bader Herbert	1929	Postbeamter
3	Tscharnig Gusti	1914	Hausfrau	6	Gruber Alfred	1923	Metallarbeiter

Reihenfolge	Zu- und Vorname	Geburtsjahr	Beruf	Reihenfolge	Zu- und Vorname	Geburtsjahr	Beruf
-------------	-----------------	-------------	-------	-------------	-----------------	-------------	-------

Wahlkreis 8: Vorarlberg

Liste 1, Sozialistische Partei Österreichs (SPÖ)

* 1	Heinz Roman	1923	ÖGB-Landessekretär	7	Wassle Klara	1926	Hausfrau
* 2	Treichl Leonhard	1932	Arbeiterkammer-Amtsstellenleiter	8	Gasser Herbert	1945	Bäcker
3	Wolf Helmut	1939	ÖBB-Beamter	9	Klein Wilhelm	1941	Professor
4	Hassler Anton	1939	Disponent	10	Schuster Benno	1943	Kaufmännischer Angestellter
5	Morscher Alfred	1920	Amtsrat	11	Rudigier Fritz	1941	Angestellter
6	Dr. Schuler Werner	1930	Abteilungsleiter im Landesarbeitsamt	12	Fink Hans	1927	Maurermeister

Liste 2, Österreichische Volkspartei (ÖVP)

* 1	Dr. Blenk Wolfgang	1926	Handelskammerbeamter	7	Gratt Otto	1927	Baumeister
* 2	Hagspiel Ludwig	1922	Landwirt	8	Dipl.-Ing. Schörghuber Kurt	1938	Angestellter
* 3	Dr. Feurstein Gottfried	1939	Landesbeamter	9	Schertler Bernhard	1948	Angestellter
4	Kalb Elmar	1936	Modelltischler, Bürgermeister	10	Hoch Klaus	1938	Hotelier
5	Salzgeber Elfriede	1939	Hausfrau,	11	Leiler Anton	1933	Landesbeamter
6	Dipl.-Ing. Winsauer Werner	1928	Molkereidirektor	12	Dr. Hosp Maria	1923	Hausfrau

Liste 3, Freiheitliche Partei Österreichs (FPÖ)

1	Melter Werner	1924	Angestellter	7	Begle August	1919	Textilangestellter
2	Bartenbach Reinelde	1933	Hausfrau	8	Muxel Günther	1934	Schlossermeister
3	Grabher Hans Dieter	1947	Hauptschullehrer	9	Dr. Mader Dietger	1939	Angestellter
4	Mag. Beck Reinhard	1945	Landtagsklubsekretär	10	Graf Felix	1926	Tischlermeister
5	Komm.-Rat Danner Albert	1913	Konditormeister	11	DDr. Kinz Hubert	1923	Rechtsanwalt
6	Hiebeler Reinhard	1939	Landwirt	12	Bösch Robert	1922	Bürgermeister

Liste 4, Kommunistische Partei Österreichs (KPÖ)

1	Hofer Anton	1927	Angestellter	6	Mathis Hugo	1919	Pensionist
2	Valentinelli Albert	1923	Angestellter	7	Kropshofer Johann	1915	Pensionist
3	Vonach Josef	1922	Angestellter	8	Thaler Roland	1943	Angestellter
4	Gabriel Rosmarie	1928	Hausfrau	9	Häusle Franz	1940	Postbediensteter
5	Fritz Wolfgang	1947	Beamter	10	Bentele Georg	1913	Bauarbeiter

Wahlkreis 9: Wien

Liste 1, Sozialistische Partei Österreichs (SPÖ)

1	Dr. Kreisky Bruno	1911	Bundeskanzler	* 21	Dr. Seda Erika	1923	Juristin
* 2	Benya Anton	1912	ÖGB-Präsident	* 22	Dallinger Alfred	1926	Vorsitzender der Gewerkschaft der Privatangestellten
* 3	Probst Otto	1911	Dritter Präsident des Nationalrates	* 23	Dr. Schnell Hermann	1914	Präsident des Stadtschulrates
* 4	Dr. Firnberg Hertha	1909	Bundesminister	* 24	Schemer Stefan	1928	Angestellter
* 5	Dkfm. Dr. Androsch Hannes	1938	Bundesminister	* 25	Dr. Heindl Kurt	1936	Leitender Angestellter
* 6	Lanc Erwin	1930	Bundesminister	26	Dr. Fleischmann Franz	1924	Ministerialrat
* 7	Dr. Broda Christian	1916	Bundesminister	27	Pöder Rudolf	1925	Gemeindebediensteter
* 8	Dr. Staribacher Josef	1921	Bundesminister	28	Konecny Albrecht K.	1942	Angestellter
* 9	Lausecker Karl	1928	Staatssekretär	29	Ing. Nedwed Ernst	1929	Techniker
10	Dipl.-Ing. Haiden Günter	1926	Staatssekretär	30	Prechtl Fritz	1923	Schlosser
* 11	Czernetz Karl	1910	Präsident des Europarates	31	Czettel Adolf	1924	Vizepräsident der Arbeiterkammer-Wien
* 12	Sekanina Karl	1926	Geschäftsführender Vorsitzender der Gewerkschaft der Metallarbeiter	32	Gawlik Franz	1914	Berufsschuldirektor
* 13	Kostelecky Josef	1914	Straßenbahner	33	Bednar Rudolf	1920	Angestellter
* 14	Nittel Heinz	1930	Landesparteisekretär	34	Dr. Manauer Karl	1922	Praktischer Arzt
* 15	Ing. Hobl Hans	1927	Gemeindebediensteter	35	Schindler Elisabeth	1927	Angestellte
* 16	Dr. Schranz Edgar	1930	Sozialversicherungsangestellter	36	Deutsch Josef	1925	Zentral-Betriebsratsobmann
* 17	Albrecht Anneliese	1921	Journalistin	37	Stiehl Gertrude	1928	Volksschuldirektor
* 18	Dr. Fischer Heinz	1938	Parlamentssekretär	38	Dr. Hawlicek Hilde	1942	Gymnasiallehrerin
* 19	Metzger Maria	1916	ÖGB-Sekretärin	39	Fast Franziska	1925	ÖGB-Sekretärin
* 20	Mühlbacher Kurt	1925	Betriebsberater	40	Braun Helmut	1934	Zentralsekretär der Gewerkschaft der Privatangestellten

Reihenfolge	Zu- und Vorname	Geburtsjahr	Beruf	Reihenfolge	Zu- und Vorname	Geburtsjahr	Beruf
41	Hatzl Johann	1942	Angestellter	60	Lacina Karl	1942	Kaufmännischer Angestellter
42	Andrlik Eveline	1935	Sozialversicherungs- Angestellte	61	Rautner Roman	1925	ÖGB-Sekretär
43	Müller Otto	1925	Bundesbediensteter	62	Kunes Rudolf	1923	Gemeindebediensteter
44	Ing. Beer Walter	1928	Gemeindeangestellter	63	Oblasser Gerhard	1941	Sparkassenangestellter
45	Dr. Steyrer Kurt	1920	Facharzt	64	Dkfm. Dr. Maurer Ernst	1947	Sekretär der Arbeiterkammer-Wien
46	Ing. Schuh Walter	1926	Bundesbahnbeamter				
47	Seidl Friederike	1936	Angestellte	65	Dr. Demuth Anna	1921	Bundesfrauensekretärin
48	Dr. Keller Heinrich	1940	Staatsanwalt				
49	Kapaun Franz	1919	Bediensteter der Wiener Verkehrsbetriebe	66	Steinbach Erich	1933	Bundesbahnbeamter
50	Wenzl Leo	1918	Facharbeiter	67	Dr. Rockenschaub Alfred	1920	Facharzt
51	Strache Max	1935	Angestellter	68	Tischler Margarete	1927	Angestellte
52	Dohnal Johanna	1939	Landesfrauensekretärin	69	Kneisler Wilhelm	1923	Marktkommissär
53	Ing. Hofstetter Walter	1927	Technischer Amtsrat	70	Smejkal Ingrid	1941	Bezirkssekretärin
54	Veleta Josef	1930	Bezirksvorsteher	71	KmzLRat Rudolf Leopold	1921	Schneidermeister
55	Kuhn Maria	1925	Angestellte	72	Dr. Pleskot Gertrude	1913	Universitätsprofessor
56	Dkfm. Lacina Ferdinand	1942	Angestellter	73	Strangl Oswald	1934	Bundesbahnbeamter
57	Brosch Hans	1930	Bankangestellter	74	Trappl Margarete	1917	Gemeindebedienstete
58	Hirsch Otto	1931	Elektromechaniker	75	Brantl Johann	1927	Versicherungsangestellter
59	Stangl Leopold	1923	Spitzendreher	76	Dr. Schnetz Elisabeth	1928	Radiologin
				77	Dr. Leirer-Gössler Irmtraut	1944	Psychologin
				78	Dr. Krebs Edith	1924	Sekretärin der Arbeiterkammer-Wien

Liste 2, Österreichische Volkspartei (ÖVP)

* 1	Dr. Wiesinger Günther	1930	Facharzt für Innere Medizin	40	Dr. Irrgeher Heinz	1942	Bankangestellter
* 2	Dr. Bauer Franz	1927	Redakteur	41	Pecher Alkuin	1927	Bezirksschulinspektor
* 3	Dr. Kohlmaier Herbert	1934	Sozialversicherungsangestellter	42	Dr. Palla Franz	1914	Kaufmann
* 4	Ing. Sallinger Rudolf	1916	Bau- und Steinmetzmeister	43	Braun Hermine	1922	Angestellte
* 5	Dr. Hubinek Marga	1926	Kammerbeamtin	44	Dr. Oliva Thomas	1944	Angestellter
* 6	Dr. Hauser Walter	1922	Sekretär der Bundeswirtschaftskammer	45	Gstaltmeyr Franz	1943	Angestellter
* 7	Dkfm. DDr. König Friedrich	1933	Angestellter	46	Stanek Herbert	1929	Zollbediensteter
* 8	Dr. Busek Erhard	1941	Jurist	47	Dr. Zawodsky Ludwig	1937	Facharzt für Innere Medizin
* 9	Dr. Karasek Franz	1924	a. o. Gesandter und bevollm. Minister	48	Eggenhofer Franz	1942	Angestellter
* 10	Dr. Schwimmer Walter	1942	Privatangestellter	49	Felder Walter	1928	Verwaltungsjurist
* 11	Dr. Dkfm. Fiedler Kurt	1922	Kaufmann	50	Pirner Franz	1918	Kaufmann
* 12	Wedenig Karl	1921	Angestellter	51	Diem Erwin	1934	Kaufmännischer Angestellter
* 13	Dipl.-Ing. Dr. Frühwirth Josef	1929	Universitätsprofessor	52	Helmer Richard	1924	Hauptschuldirektor
14	Dr. Neisser Heinrich	1936	Beamter	53	Bartosch Johann	1935	Kaufmann
15	Ing. Dittrich Karl	1928	Unternehmer	54	Kuhn Walter	1933	Angestellter
16	Dr. Ettmayer Wendelin	1943	Jurist	55	Vogt Rudolf	1939	Landesbediensteter
17	Fuchs Maria	1940	Privatangestellte	56	Jully Hedwig	1930	Volksschuloberlehrer
18	Sommer Rudolf	1923	Amtsdirktor	57	Ottopal Paul	1921	Marktkaufmann
19	Dkfm. Dr. Pisek Karl	1925	Exportkaufmann	58	Kress Michael	1949	Journalist
20	Arthold Josef	1934	Berufsschuldirektor	59	Dipl.-Ing. Schleinzer Heinrich	1935	Erdöltechniker
21	Dr. Rankl Othmar	1930	Angestellter, Betriebsratsobmann	60	Fischer Ernst	1921	Galvaniseurmeister
22	Tichy Ingrid	1941	Kaufmann	61	Machinek Hanna	1919	Verwalterin
23	Panoch Eva Ludmilla	1945	Journalistin	62	Puchebner Helmut	1943	Prokurist
24	Dr. Koch Fridolin	1927	Kammerbeamter	63	Maly Johann	1914	Innungsmeister-Stellvertreter der Rauchfangkehrer
25	Dr. Wille Heinrich	1938	Rechtsanwalt	64	Dkfm. Anzirk Helmut	1941	Angestellter
26	Eigensperger Karl	1932	Mechaniker	65	Ing. Hirt Karl	1927	Angestellter
27	Dipl.-Ing. Schmelz Heinrich	1930	Bundesbeamter	66	Eybner Wolfgang	1942	Textilkaufmann
28	Waurich Adolf	1922	Straßenbahnbediensteter	67	Zimmerl Richard	1939	Professor an der Pädagogischen Akademie
29	Dipl.-Ing. Reimann Rudolf	1934	Bauingenieur	68	Ing. Schabbauer Gottfried	1939	Gutsleiter
30	Dr. Danzinger Erika	1929	Beamtin	69	Klinger Herbert	1922	Tischlermeister
31	Taborsky Rudolf	1939	Disponent	70	Zimmermann Hedwig	1930	Kaufmännische Angestellte
32	Steinklammer Johann	1925	Weinhauer	71	Fehrenbach Emil	1914	Schlossermeister
33	Fehring Friedrich	1924	Journalist	72	Dr. Ragas Kurt	1923	Bundesbeamter
34	Dkfm. Dr. Pruckner Wilhelm	1936	Bankbeamter	73	Schindler Leopoldine	1913	Haushalt
35	Dr. Mertal Walter	1935	Bundesbeamter	74	Gasselich Günter	1941	Gastwirt
36	Dr. Römer Albert	1922	Spediteur	75	Dkfm. Dr. Mündl Klaus	1932	Bankbeamter
37	Dr. Frad Herwig	1941	Ministerialbeamter	76	Ing. Parz Alfred	1920	Fernmelde-Oberinspektor
38	Silberbauer Gottfried	1934	Gärtner	77	Hirhager Hanspeter	1939	Postbediensteter
39	Dkfm. Hamberger Josef	1946	Kaufmann	78	Reichholf Hubert	1932	Gemeindebediensteter

Reihenfolge	Zu- und Vorname	Geburtsjahr	Beruf	Reihenfolge	Zu- und Vorname	Geburtsjahr	Beruf
-------------	-----------------	-------------	-------	-------------	-----------------	-------------	-------

Liste 3, Freiheitliche Partei Österreichs (FPÖ)

* 1	Dr. Broesigke Tassilo	1919	Rechtsanwalt	40	Glaser Paula	1917	Justizinspektor
2	Dipl.-Ing. Pawkowicz Rainer	1944	Angestellter	41	Waldhäusel Peter	1940	Tankwart
3	Kuchar Friedrich	1940	Angestellter	42	Spannbauer Werner	1944	Versicherungsangestellter
4	Dr. Schmidt Albert	1922	Beamter	43	Eschenlor Franz	1941	Kaufmännischer Angestellter
5	Dr. Steger Norbert	1944	Rechtsanwaltsanwärter	44	Grausam Herbert	1946	Angestellter
6	Brinda Ingrid	1929	Einkaufsleiterin	45	Link Kurt	1931	Schlosser
7	Dr. Madejski Herbert	1945	Angestellter	46	Heller Heino	1941	Angestellter
8	Dr. Kacer Edmund	1940	Bankangestellter	47	Haider Gernot	1941	Kaufmännischer Angestellter
9	Beran Gerhard	1942	Lehrer	48	Neumann Rudolf	1914	Vertreter
10	Elsholz Alfons	1924	Installateur	49	Rosicky Peter	1942	ÖBB-Beamter
11	Dkfm. Bauer Holger	1942	Journalist	50	Schwarz Anny	1919	Pensionistin
12	Dr. Kratky Gerhard	1945	Bankangestellter	51	Sorgo Ernst	1940	Technischer Angestellter
13	Mag. Gudenus John	1940	Versicherungsangestellter	52	Suk Hubert	1947	Angestellter
14	DDr. Walter Elmar	1929	Beamter	53	Dr. Haider Herbert	1942	Staatsanwalt
15	Grosse Karl	1922	Kaufmann	54	Beinhauer Friedl	1914	Haushalt
16	Bauridl Charlotte	1921	Angestellte	55	Fraunlob Teja	1947	Angestellter
17	DDr. Reiter Erich	1944	Beamter	56	Lebisch Helmut	1944	Werbemittler
18	Gintersdorfer Lothar	1940	Lehrer	57	Wohlrab Ernst	1915	Angestellter
19	Dr. Partik Helene	1939	Rechtsanwaltsanwärter	58	Gfaeller Anton	1940	Angestellter
20	Fijala Viktor	1924	Beamter	59	Achtig Christine	1917	Privatangestellte
21	Dr. Schmiedbauer Jörg	1944	Arzt	60	Herzog Johann	1943	Standortberater
22	Dr. Gollner Gertraud	1946	Angestellte	61	Dr. Borodajkewycz Olaf	1940	Rechtsanwalt
23	Prinz Walter	1935	Baumeister	62	Praher Walter	1924	Beamter
24	Kabas Hilmar	1942	Parlamentsekretär	63	Schmelzer Leopold	1940	Sparkassenbeamter
25	Goldnagel Paula	1912	Haushalt	64	Lanz Rudolf	1936	Werkmeister
26	Kristof Friedrich	1942	Angestellter	65	Dkfm. Pomaroli Elfriede	1940	Lehrerin
27	Zeihsel Gerhard	1939	Anwendungstechniker	66	Dr. Dörflinger Johannes	1941	Lehrer
28	Stark Rudolf	1948	Techniker	67	Kocevar Leopoldine	1912	Angestellte
29	Engl Eva	1947	Sekretärin	68	Schuler Walter	1942	Postbeamter
30	Ing. Mahr Hans	1941	Vertriebs-Ingenieur	69	Wolfram Gert	1936	Kaufmann
31	Dipl.-Ing. Winkler Friedrich	1905	Pensionist	70	Reichel Jutta	1944	Angestellte
32	Dipl.-Ing. Reichhart Friedrich	1948	Angestellter	71	Loidolt Hartwig	1935	Technischer Angestellter
33	Wagner Josef	1947	Kanzleileiter	72	Dr. Werner Ernst	1922	Beamter
34	Babicky Josef	1919	Angestellter	73	Gaschler Gerald	1943	Angestellter
35	Böhm Anton	1907	Pensionist	74	Nachbargauer Hans	1910	Pensionist
36	Egyed Detlef	1945	Postangestellter	75	Trögl Maria	1905	Pensionistin
37	Dr. Gussenbauer Heinrich	1922	Rechtsanwalt	76	Dr. Müller Bruno	1933	Journalist
38	Kellner Friedrich	1923	Beamter	77	Dr. Hirnschall Erwin	1930	Verwaltungsjurist
39	Fajkmajer Kurt	1928	Postbeamter	78	Dr. Gredler Willfried	1916	Botschafter

Liste 4, Kommunistische Partei Österreichs (KPÖ)

1	Muhri Franz	1924	Angestellter	29	Weihls Hugo	1917	Angestellter
2	Scharf Erwin	1914	Redakteur	30	Micheroli Peter	1940	Gemeindebediensteter
3	Karger Franz	1917	Angestellter	31	Dr. Zaslawski Heinz	1924	Lektor
4	Schmidt Ernst	1920	Automechaniker	32	Feldmann Christian	1949	Angestellter
5	Schwager Irma	1920	Angestellte	33	Teply Rudolf	1922	Monteur
6	Reiter Karl	1926	Technischer Angestellter	34	Doppler Gertrude	1927	Arbeiterin
7	Slavik Josef	1919	Schlosser	35	Dr. Lorant Peter	1912	Stadtphysikus
8	Streiter Rudolf	1920	Angestellter	36	Pichelmann Fritz	1922	Gemeindeangestellter
9	Spirk Eugen	1921	Straßenbahner	37	Ruzicka Adolf	1913	Pensionist
10	Sohn Susanne	1943	Redakteurin	38	Dr. Höllisch Johann	1910	Pensionist
11	Geyer Richard	1916	Angestellter	39	Stiedl Othmar	1938	Dreher
12	Dr. Steiger Margareta	1921	Angestellte	40	Fackler Kurt	1939	Straßenbahner
13	Brož Oswald	1938	Angestellter	41	Bancsich Martin	1926	Eisenbieger
14	Dr. Lang Franz	1928	ÖBB-Beamter	42	DDr. Fuchs Georg	1908	Primararzt
15	Brožak Miroslav	1921	Redakteur	43	Sturm Kurt	1931	ÖBB-Fahrdienstleiter
16	Jarolim Adolf	1923	Sicherheitswachbeamter	44	Heinzl Otto	1923	Arbeiter
17	Ing. Rau Wilhelm	1941	Angestellter	45	Stöger Josef	1921	Angestellter
18	DDr. h. c. Hollitscher Walter	1911	Universitätsprofessor	46	Greiner Rosa	1921	Angestellte
19	Rath Franz	1924	Gemeindebediensteter	47	Ing. Hirnschall Anton	1926	ÖBB-Fahrdienstleiter
20	Thum Max	1921	Elektriker	48	Hovorka Hans	1946	Designer
21	Dr. Rabofsky Eduard	1911	Universitätsdozent	49	Grundböck Walter	1927	ÖBB-Assistent
22	Graber Michael	1948	Student	50	Ing. Pollak Leopold	1915	Techniker
23	Zehetbauer Ernst	1943	Programmierer	51	Träger Erwin	1940	Arbeiter
24	Castka Kurt	1928	Sportredakteur	52	Schober Edith	1924	Angestellte
25	Podolsky Otto	1936	Schriftsetzer	53	Ramskogler Leopold	1914	Polizeibeamter
26	Germüller Helmut	1941	Straßenbahner	54	Eder Ernst	1921	Straßenbahner
27	Döltl Rudolf	1928	Maschinenschlosser	55	Budschedl Leopold	1920	Polizeibeamter
28	Führer Ferdinand	1918	Schlosser	56	Huemer Helga	1940	Angestellte

Reihenfolge	Zu- und Vorname	Geburts- jahr	Beruf	Reihenfolge	Zu- und Vorname	Geburts- jahr	Beruf
57	Hlousek Adolf	1931	Postbeamter	68	Beranek Dietrich	1927	Buchhändler
58	Grossmann Herbert	1920	Angestellter	69	Koiner Anna	1923	Metallarbeiterin
59	Dobritzhofer Karl	1936	ÖBB-Fahrdienstleiter	70	Gottlieb Hermann	1921	Maschinenschlosser
60	Stagl Liselotte	1920	Angestellte	71	Baumgartner Friedrich	1922	Arbeiter
61	Müllner Friedrich	1928	Schlosser	72	Furch Bruno	1913	Redakteur
62	Pold Walter	1926	Angestellter	73	Pompe Johann	1923	ÖBB-Bediensteter
63	Wotowa Theresia	1925	Haushalt	74	Koch Franziska	1912	Hausfrau
64	Vodnek Josef	1937	Elektromonteur	75	Etzenberger Ludwig	1921	Mechaniker
65	Winterer Franz	1942	Schriftsetzer	76	Artner Gertraude	1948	Studentin
66	Müllner Hermine	1922	Straßenbahnschaffnerin	77	Balogh Hans	1922	Angestellter
67	Katzenschlager Franz	1929	ÖBB-Bediensteter	78	Prager Paul	1923	Sicherheitswache- beamter

Liste 5, Gruppe Revolutionäre Marxisten (GRM)

1	Dr. Dworzak Hermann	1948	Sozialwissenschaftler	3	Kannonier Reinhard	1947	Student
2	Thomas Heinrich	1914	Bibliothekar i. R.				

2. Die Verbandswahlvorschläge

Von den Verbandswahlbehörden wurden die nachfolgenden Verbandswahlvorschläge (Name, Geburtsjahr und Beruf der Bewerber) verlautbart.

Den mit einem * bezeichneten Bewerbern wurde von der Hauptwahlbehörde gemäß § 108 der Nationalratswahlordnung 1971 ein Wahlschein ausgefolgt.

Reihenfolge	Zu- und Vorname	Geburtsjahr	Beruf	Reihenfolge	Zu- und Vorname	Geburtsjahr	Beruf
-------------	-----------------	-------------	-------	-------------	-----------------	-------------	-------

Wahlkreisverband I: Burgenland, Niederösterreich und Wien

Liste 1, Sozialistische Partei Österreichs (SPÖ)

1	Dr. Kreisky Bruno	1911	Bundeskanzler	55	Dr. Fertl Rudolf	1928	Rechtskonsulent
2	Benya Anton	1912	ÖGB-Präsident	56	Gawlik Franz	1914	Berufsschuldirektor
3	Rösch Otto	1917	Bundesminister	57	Peck Josef	1925	Landwirt
4	Dr. Sinowatz Fred	1929	Bundesminister	58	Hasun Rudolf	1927	ÖBB-Beamter
5	Probst Otto	1911	Dritter Präsident des Nationalrates, Lithograph	59	Bednar Rudolf	1920	Angestellter
				60	Dr. Manauer Karl	1922	Praktischer Arzt
6	Murowatz Lona	1919	Angestellte	61	Windsteig Johann	1925	ÖBB-Oberinspektor
7	Dr. Firnberg Hertha	1909	Bundesminister	62	Schindler Elisabeth	1927	Angestellte
8	Dkfm. Dr. Androsch Hannes	1938	Bundesminister	63	Irbauer Felix	1928	Direktor-Stellvertreter der NÖ. Gebietskrankenkasse
9	Haas Herbert	1928	Volksschuloberlehrer	64	Deutsch Josef	1925	Bäcker
10	Lanc Erwin	1930	Bundesminister	65	Stiehl Gertrude	1928	Volksschuldirektor
11	Marsch Fritz	1926	Zentralsekretär der SPÖ	66	Musser Josef	1923	Angestellter
				67	Dr. Hawlicek Hilde	1942	Gymnasiallehrerin
12	Dr. Broda Christian	1916	Bundesminister	68	Mohnl Josef	1945	Hauptschullehrer
13	Dr. Staribacher Josef	1921	Bundesminister	69	Fast Franziska	1925	Sekretärin
14	Samwald Franz	1931	Schlosser	70	Ullreich Berta	1922	Kammerrat
15	Lausecker Karl	1928	Staatssekretär	71	Braun Helmut	1934	Zentralsekretär
16	Babanitz Franz	1920	Bauarbeiter, Arbeiterkammer-Präsident	72	Stepancik Kurt	1922	Schuldirektor
				73	Hatzl Johann	1942	Angestellter
17	Pözl Johann	1920	Werkmeister	74	Saval Rudolf	1919	Gendarmeriebeamter
18	Dipl.-Ing. Haiden Günther	1926	Staatssekretär	75	Andrlik Eveline	1935	Sozialversicherungs-Angestellte
19	Czernetz Karl	1910	Präsident des Europarates, Internationaler Sekretär der SPÖ	76	Müller Otto	1925	Bundesbediensteter
				77	Streng Alice	1928	Versandleiterin
20	Mondl Walter	1923	Fachbeamter	78	Ing. Beer Walter	1928	Angestellter
21	Sekanina Karl	1926	Werkzeugmacher	* 79	Dr. Steyrer Kurt	1920	Facharzt
22	DDr. Hesele Hans	1926	Ministerialrat	80	Zodl Ernst	1924	Finanzbeamter
23	Kostelecky Josef	1914	Straßenbahner	81	Ing. Schuh Walter	1926	Bundesbahnbeamter
24	Nittel Heinz	1930	LandesparteiSekretär	82	Friewald Richard	1930	Hauptschuldirektor
25	Pichler Franz	1920	Metallarbeiter	83	Seidl Friederike	1936	Angestellte
26	Ing. Hobl Hans	1927	Gemeindebediensteter	84	Schmölz Johann	1931	Eisenbahner
27	Kriz Georg	1921	Amtsstellenleiter	85	Dr. Keller Heinrich	1940	Staatsanwalt
28	Dr. Schranz Edgar	1930	Sozialversicherungsangestellter	* 86	Greimel Anton	1931	ÖBB-Beamter
				87	Kapaun Franz	1919	Bediensteter der Wiener Verkehrsbetriebe
29	Albrecht Anneliese	1921	Journalistin	88	Sigl Robert	1943	Lokführer
30	Koller Emmerich	1920	Postvorstand	89	Wenzl Leo	1918	Facharbeiter
31	Lehr Friedrich	1917	Zimmermann	90	Strache Max	1935	Angestellter
32	Dr. Fischer Heinz	1938	Parlamentssekretär	91	Kulovits Thomas	1919	Angestellter
33	Blecha Karl	1933	Soziologe	92	Dohnal Johanna	1939	Sekretärin
34	Metzker Maria	1916	ÖGB-Sekretär	93	Reisinger Walter	1928	Betriebsratsobmann
35	Mühlbacher Kurt	1925	Betriebsberater	94	Ing. Hofstetter Walter	1927	Gemeindebediensteter
36	Tonn Rudolf	1931	Elektriker	95	Veleta Josef	1930	Bezirksvorsteher
37	Dr. Seda Erika	1923	Juristin, Hausfrau	96	Neidhart Josef	1919	ÖBB-Oberinspektor
38	Hessl Hermann	1938	Angestellter	97	Kery Theodor	1918	Landeshauptmann
39	Dallinger Alfred	1926	Vorsitzender der Gewerkschaft der Privatangestellten	98	Kuhn Maria	1925	Angestellte
				99	Pigler Antonia	1922	Angestellte
40	Dr. Schnell Hermann	1914	Präsident des Stadtschulrates	100	Dkfm. Lacina Ferdinand	1942	Angestellter
41	Pfeifer Josef	1933	Landwirt	101	Brosch Hans	1930	Bankangestellter
42	Schemer Stefan	1928	Angestellter	102	Dr. Schuster Otto	1913	Rechtsanwalt
43	Dr. Kapaun Heinz	1929	Kammeramtsdirektor	103	Hirsch Otto	1931	Elektromechaniker
44	Dr. Heindl Kurt	1936	Leitender Angestellter	104	Dipl.-Ing. Steiner Hubert	1936	Magistratsbeamter
45	Hesoun Josef	1930	Arbeiterkammer-Präsident, Landessekretär	105	Stangl Leopold	1923	Spitzendreher
				106	Lacina Karl	1942	Kaufmännischer Angestellter
46	Dr. Fleischmann Franz	1924	Bundesbeamter	107	Bernhard Josef	1920	Sägenhärter, Betriebsratsobmann
47	Hienerth Franz	1923	ÖGB-Sekretär				
48	Pöder Rudolf	1925	Gemeindebediensteter				
49	Konecny Albrecht K.	1942	Angestellter	108	Rautner Roman	1925	ÖGB-Sekretär
50	Grosser Rudolf	1927	Amtsstellenleiter				
51	Ing. Nedwed Ernst	1929	Techniker				
52	Unger Ernst	1927	ÖBB-Beamter				
53	Prechtl Fritz	1923	Schlosser				
54	Czettel Adolf	1924	Vizepräsident der Arbeiterkammer				

Reihenfolge	Zu- und Vorname	Geburtsjahr	Beruf	Reihenfolge	Zu- und Vorname	Geburtsjahr	Beruf
109	Ing. Bottoli Peter	1939	Rauchfangkehrermeister	136	Dr. Leirer-Gössler Irmtraut	1944	Psychologin
110	Kunes Rudolf	1923	Gemeindebediensteter	137	Rubik Felix	1927	Hauptschuldirektor
111	Dr. Vogl Helmuth	1928	Landesrat	138	Grandits Ferdinand	1932	Baupolier
112	Oblasser Gerhard	1941	Sparkassenangestellter	139	Dr. Krebs Edith	1924	Sekretärin der Arbeiterkammer-Wien
113	Hofer Franz	1925	Werkmeister	140	Lischka Johann	1948	Fernmeldetechniker
114	Dipl.-Kfm. Dr. Maurer Ernst	1947	Sekretär der Arbeiterkammer-Wien	141	Prof. Dipl.-Kfm. Fleischmann Hans	1931	Steuerberater
115	Dr. Demuth Anna	1921	Bundesfrauensekretärin	142	Nemeth Franz	1932	Bohrarbeiter
116	Lakinger Martha	1927	Angestellte	143	Praher Adelheid	1933	Vertragsbedienstete
117	Steinbach Erich	1933	Bundesbahnbeamter	144	Weiss Inge	1933	Gemeindesekretärin
118	Kellner Edeltrude	1927	Montiererin	145	Dr. Engelbrecht Günther	1942	Beamter
119	Dr. Rockenschaub Alfred	1920	Facharzt	146	Haschberger Alois	1940	Werkmeister
120	Tischler Margareta	1927	Angestellte	147	Uhl Hans Karl	1943	Schlosser
121	Dr. Pfabigan Ernst	1927	Fachpsychologe	148	Geistler Franz	1927	Gendarmeriebeamter
122	Kneisler Wilhelm	1923	Marktkommissär	149	Dr. Lachs Thomas	1938	Nationalökonom
123	Haufek Alfred	1933	Amtsstellenleiter	150	Kerschbaum Josef	1935	Eisenbieger
124	Dr. Mader Gerald	1926	Landesrat	151	Dipl.-Kfm. Bauer Johann	1941	Volkswirtschaftler
125	Smejkal Ingrid	1941	Angestellte	152	Ing. Reif Kurt	1920	Berufsschulinspektor
126	Rudolf Leopold	1921	Schneidermeister	153	Praschl Leopold	1927	Angestellter
127	Fritthum Wilhelm	1940	ÖBB-Beamter, Landwirt	154	Gollobits Franz	1926	Verwaltungsdirektor
128	Dr. Pleskot Gertrude	1913	Universitätsprofessor	155	Ing. Holper Wilhelm	1929	Bautechniker
129	Pucher Elisabeth	1933	Erzieherin	156	Heindl Johann	1948	Industriekaufmann
130	Strangl Oswald	1934	Bundesbahnbeamter	157	Stiedl Josef	1922	Hauptschuldirektor
131	Trappl Margarete	1917	Gemeindebedienstete	158	Gluszko Rosa	1931	Hausfrau
132	Uko Hermann	1923	Standesbeamter	159	Windpassinger Friedrich	1924	Metallarbeiter
133	Brantl Johann	1927	Versicherungsangestellter	160	Votruba Traude	1942	Hausfrau
134	Prettner Hans-Dieter	1942	Angestellter				
135	Dr. Schnetz Elisabeth	1928	Radiologin				

Liste 2, Österreichische Volkspartei (ÖVP)

1	Dr. Koren Stephan	1919	Universitätsprofessor	16	Dr. Lichal Robert	1932	Landesbeamter
2	Dr. Busek Erhard	1941	Jurist	17	Ing. Strommer Heribert	1936	Bauer
3	Graf Robert	1929	Kaufmann	18	Dipl.-Kfm. Löffler Robert	1930	Sektionsgeschäftsführer
* 4	Ing. Gassner Johann	1933	Privatangestellter	19	Ing. Dittrich Karl	1928	Unternehmer
* 5	Dr. Neisser Heinrich	1936	Beamter	20	Dr. Ettmayer Wendelin	1943	Jurist
6	Bauer Rosemarie	1944	Landwirtschaftslehrerin	21	Dipl.-Kfm. Dr. Pisek Karl	1925	Exportkaufmann
7	Fuchs Marie	1940	Privatangestellte	22	Marx Franz	1922	Landwirt
8	Mitscha-Märheim Hanno	1930	Landwirt	23	Ing. Derfler Alois	1924	Bergbauer
9	Schwarz Johann	1933	Landwirt	24	Arthold Josef	1934	Berufsschuldirektor
10	Dr. Koch Fridolin	1927	Kammerbeamter	25	Führer Edgar	1940	Technischer Angestellter
11	Dr. Kleemann Johannes	1933	Wirtschaftsjurist	26	Tichy Ingrid	1941	Kaufmann
12	Sommer Rudolf	1923	Amtsdirktor	27	Stocker Franz	1933	Elektromonteur
13	Dipl.-Ing. Berl Franz	1926	Bauer	28	Dr. Sauerzopf Franz	1932	Richter
14	Dipl.-Ing. Reimann Rudolf	1934	Bauingenieur	29	Dipl.-Ing. Schmelz Heinrich	1930	Bundesbeamter
15	Dr. Schmall Josef	1925	Angestellter	30	Stricker Adolf	1924	Lehrer

Liste 3, Freiheitliche Partei Österreichs (FPÖ)

1	Dr. Broesigke Tassilo	1919	Rechtsanwalt	5	Dr. Neiser Walter	1926	Rechtsanwalt
2	Hintermayer Josef	1931	Bauer	6	Dr. Ofner Harald	1932	Rechtsanwalt
* 3	Dr. Schmidt Albert	1922	Bundesbeamter	7	Kuchar Friedrich	1940	Angestellter
4	Dipl.-Ing. Pawkowicz Rainer	1944	Angestellter	8	Mattes Erich	1925	Kaufmann

Liste 4, Kommunistische Partei Österreichs (KPÖ)

1	Muhri Franz	1924	Angestellter	7	Janik Friedrich	1924	Glasarbeiter
2	Scharf Erwin	1914	Redakteur	8	Schmidt Ernst	1920	Automechaniker
3	Kalt Hans	1922	Chefredakteur	9	Böröcz Vinzenz	1915	Angestellter
4	Hofer Anton	1927	Angestellter	10	Loistl Gustav	1921	Angestellter
5	Karger Franz	1917	Angestellter	11	Reiter Karl	1926	Technischer Angestellter
6	Schwager Irma	1920	Angestellte				

Reihenfolge	Zu- und Vorname	Geburtsjahr	Beruf	Reihenfolge	Zu- und Vorname	Geburtsjahr	Beruf
-------------	-----------------	-------------	-------	-------------	-----------------	-------------	-------

Wahlkreisverband II:

Kärnten, Oberösterreich, Salzburg, Steiermark, Tirol und Vorarlberg

Liste 1, Sozialistische Partei Österreichs (SPÖ)

1	Moser Josef	1919	Direktor der Pensionsversicherungsanstalt der Arbeiter,	51	Zinkanell Josef	1917	Landessekretär
			Bundesminister	* 52	Dr. Veselsky Ernst Eugen	1932	Nationalökonom, Staatssekretär
2	Dr. Eypeltauer Beatrix	1929	Landesbedienstete	* 53	Wille Sepp	1926	ÖGB-Zentralsekretär
3	Dr. Kerstnig Hans	1914	Vizepräsident der ÖBB-Direktion, Nationalrat	54	Voraberger Hubert	1927	Amtsrat
				55	Graf Mathilde	1926	Angestellte
4	Dr. Reinhart Karl	1930	Angestellter	56	Dresl Vinzenz	1934	Gewerkschaftssekretär
5	Kittl Eduard	1922	Beamter der Landesregierung	57	Dr. Liehn Robert	1920	Augenfacharzt
				58	Dipl.-Ing. Dobernigg Ernst	1920	Bauingenieur, Bürgermeister
6	Heinz Roman	1923	Nationalrat	59	Dkfm. Reiter Alfred	1939	Kabinettschef des Bundeskanzlers
7	Dr. Offenbeck Jolanda	1930	Magistratsbeamtin	60	Wimmer Walter	1919	Angestellter der Gebietskrankenkasse Linz
8	Bregartner Karl	1933	Kaufmännischer Angestellter	61	Ing. Ressel Hans-Joachim	1943	Techniker
9	Haberl Alfred	1921	Geschäftsführer	62	Hoppichler Hans	1927	ÖBB-Beamter
10	Prof. Radinger Stefan	1914	Landesschulinspektor	63	Mayr Anton	1922	Chemiearbeiter
11	Luptowits Michael	1915	Hauptschuldirektor, Nationalrat	64	Fauland Adolf	1931	Werksarbeiter
12	Dipl.-Ing. Haiden Günter	1926	Forstingenieur, Staatssekretär	65	Ing. Peterz Fritz	1929	Betriebsleiter
13	Weinberger Helmut	1932	Angestellter	66	Dr. Nowotny Ewald	1944	Wirtsch.-Assistent, Ordentlicher Professor
14	Dobesberger Edith	1925	Hauptschuloberlehrerin	67	Ing. Krenn Willibald	1928	Technischer Angestellter, Bürgermeister
15	Maier Kurt	1925	Technischer Fachbeamter	68	Hassler Anton	1939	Disponent
16	Rechberger Alois	1935	Schmied	69	König Manfred	1942	Kammersekretär
17	Hellwagner Franz	1916	Schichtführer	70	Dr. Mitsch Heinz	1944	Mittelschullehrer
18	DDr. Maderner Josef	1915	Landesschulinspektor, Professor, Nationalrat	71	Dr. Reinweber Helmut	1929	Oberpolizeirat
19	Modl Josef	1931	Glasmacher	72	Kottek Franz	1922	Kammeramtsdirektor
20	Steininger Franz	1922	Beamter	73	Gabel Leo	1928	ÖBB-Beamter
21	Wuganigg Viktor	1914	Betriebsassistent	74	Gstöttner Ferdinand	1942	Industrieangestellter
22	Dr. Lenzi Josef	1924	ÖBB-Beamter	75	Pichler Simon	1923	ÖBB-Oberwerkmeister, Bürgermeister
23	Dr. Tull Stephan	1922	Senatsrat	76	Aichinger Alfred	1934	Angestellter der Pensionsversicherungsanstalt
24	Pansi Herbert	1920	Vorsitzender der Gewerkschaft der Land- und Forstarbeiter, Nationalrat	77	Zdarsky Annemarie	1928	Oberschwester
25	Treichl Leonhard	1932	Nationalrat	78	Dr. Gradischnik Reimar	1941	Landesgerichtsrat
26	Hirscher Josef	1930	Finanzbeamter	79	Stummer Dietmar	1939	Lokführer (Chemie Linz)
27	Schlager Josef	1918	Gemeindebediensteter	80	Zrust Maria	1918	Gemeindebedienstete
28	Thalhammer Rudolf	1920	Technischer Angestellter	81	Stocker Helmut	1938	Angestellter der Salzburger Gebietskrankenkasse
29	Zingler Franz	1922	Elektriker	82	Ing. Würfl Manfred	1940	Angestellter
30	Remplbauer Wilhelm	1933	Hauptschuldirektor	83	Hergl Günter	1941	Fernmeldebeamter
31	Kunstätter Harald	1926	Leiter des Arbeitsamtes, Nationalrat	84	Tirnthal Rudolf	1925	Angestellter, Bürgermeister
32	Troll Karl	1923	Amtsstellenleiter	85	Woschitz Anton	1925	Volksschuldirektor, Bürgermeister
33	Egg Herbert	1927	ÖGB-Sekretär	86	Prieschl Klaus	1943	Gemeindebediensteter
34	Brauneis Walter	1920	Installateur	87	Grundacker Friedrich	1933	Volksschuldirektor
35	Hofstetter Erich	1912	Leitender Sekretär des ÖBG	88	Morscher Alfred	1920	Amtsrat
36	Köck Franz	1931	Elektriker	89	Strimitzer Alfred	1934	ÖBB-Beamter
37	Karl Elfriede	1933	Staatssekretär	90	Famler Josef	1935	Technischer Angestellter
38	Alberer Alois	1922	ÖBB-Beamter, Nationalrat	91	Fröschl Erich	1944	Vertragsbediensteter an der Lehrkanzeln für Politikwissenschaft — Universität Salzburg
39	Steinhuber Josef	1925	Metallarbeiter	92	Podesser Franz	1920	Geschäftsführer
40	Stögner Gregor	1920	Forstarbeiter	93	Schwarz Franz	1921	Lokführer
41	Maderthaler Michael	1925	Fabrikarbeiter	94	Felbermayr Johann	1929	Postbeamter
42	Brunner Wanda	1930	Hausfrau	95	Roppert Alois	1934	ÖBB-Beamter
43	Teschl Alfred	1924	Zentralsekretär	96	Kortschak Maria	1919	Angestellte, Bürgermeister
44	Dr. Gradenegger Johannes	1932	Landesbeamter Nationalrat	97	Schramböck Franz	1939	Angestellter
45	Ing. Willinger Franz	1926	Landessekretär der Gewerkschaft der Privatangestellten	98	Pohl Leopoldine	1924	Hausfrau
46	Wolf Helmut	1939	ÖBB-Beamter	99	Neuwirth Karl	1932	Industriearbeiter
47	Libal Otto	1917	Angestellter	100	Gärtner Heinz	1922	Volksschuldirektor
48	Baier Johann	1927	Postamtsleiter				
49	Kokail Siegfried	1932	Direktor der Bergarbeiterversicherung				
* 50	Prechtl Fritz	1923	Schlosser				

Reihenfolge	Zu- und Vorname	Geburtsjahr	Beruf	Reihenfolge	Zu- und Vorname	Geburtsjahr	Beruf
101	Kranz Karl	1920	Angestellter, Bürgermeister	153	Gasser Herbert	1945	Bäcker
102	Stimpfl Helmut	1940	ÖBB-Beamter	154	Dienbauer Ernst	1929	Landwirt
103	Schamberger Helmut	1938	Fachlehrer	155	Lassnig Erika	1941	Hausfrau
104	Hötzer Andreas	1945	Hauptschullehrer	156	Angsüsser Franz	1932	Dreher
105	Mag. Sajbl Willi Stefan	1947	Nationalökonom	157	Geissler Adolf	1929	Elektriker, Bürgermeister
106	Dkfm. Dr. Lichtenegger Wolfram	1945	Kaufmännischer Angestellter	158	Kandler Johann	1933	Landwirt
107	Dr. Schaller Karl	1919	Primararzt	159	Steinkellner Karl	1925	Bezirksschulinspektor
108	Köhldorfer Johann	1932	ÖBB-Beamter	160	Schachner Adolf	1941	Industriangestellter
109	Dr. Lang Karl	1917	Praktischer Arzt	161	Ing. Vrba Karl	1944	ÖBB-Fachbeamter
110	Dr. Schuler Werner	1930	Abteilungsleiter im Landesarbeitsamt	162	Matschek Franz	1938	Landwirt
111	Kräutl Adolf	1928	Angestellter	163	Decker Günter	1936	Gewerkschafts- sekretär
112	Dr. Blecha Hans	1924	Angestellter	164	Zellnig Franz	1924	Landwirt, Bürgermeister
113	Thaller Leopold	1932	ÖBB-Beamter	165	Jakober Irmgard	1935	Angestellte
114	Ing. Hasler Sieghart	1938	Kommandant der Be- rufsheuerwehr	166	Deutschmann Karl	1924	Postbeamter, Bürgermeister
115	Huber Emmerich	1927	ÖBB-Beamter	167	Fritz Michael	1925	ÖBB-Beamter, Stadttrat
116	Bacher Alfred	1928	Elektriker	168	Grassberger Andreas	1939	Schlosser
117	Probst Erna	1928	Kindergartenleiterin	169	Arrich Franz	1930	Verwalter
118	Edmayer Edeltrude	1936	Magistratsbeamtin	170	Kruselburger Josef	1945	Vorarbeiter
119	Brunbauer Karl	1922	Angestellter der Ge- bietskrankenkasse Linz	171	Stippler Walter	1942	Maurermeister
120	Kövári Susanne	1941	Hausfrau, Gemeinderat	172	Payer Elisabeth	1943	Angestellte
121	Bauer Franz	1937	Landwirt	173	Hofstetter Hans	1920	Gastwirt
122	Zangerle Franz	1931	ÖBB-Beamter	174	Klein Wilhelm	1941	Professor
123	Hörmanseder Max	1932	Technischer Angestellter	175	Pauker Johann	1924	Schlosser, Bürgermeister
124	Grandl Gottfried	1934	Kraftfahrer	176	Manzenreiter Helmut	1946	Lokführer
125	Prof. Mag. Thaler Walter	1941	Mittelschulprofessor	177	Grabensteiner Norbert	1939	Elektromeister
126	Paischer Edith	1929	Hausfrau	178	Heidinger Franz	1923	Nebenerwerbs- landwirt
127	Wiesflecker Josef	1934	Landwirt	179	Lakitsch Max	1927	Magistratsbediensteter
128	Dr. Nußmayr Franz	1940	Stadtamtsleiter, Bürgermeister	180	Penz Walter	1942	ÖBB-Beamter
129	Fuchsjäger Vera	1925	Landesbedienstete	181	Schwaiger Walter	1935	Gemeindebediensteter
130	Kröll Arnulf	1927	Beamter	182	Glaser Helmut	1939	Hauptschullehrer
131	Wassle Klara	1926	Hausfrau	183	Rachbauer August	1930	ÖBB-Beamter
132	Reinalter Josef	1940	ÖBB-Beamter	184	Wenko Michael	1946	Lehrer
133	Mag. Vogler Heinz	1940	Gewerkschaftssekretär der Privat- angestellten	185	Prinz Rudolf	1947	ÖBB-Beamter
134	Mally Eduard	1929	Angestellter	186	Eichler Alfred	1933	Polizeibeamter
135	Prislan Blasius	1933	Postbeamter	187	Elmecker Robert	1942	Hauptschuldirektor
136	Dr. Michlmayr Wolfgang	1938	Mittelschullehrer	188	Grossegger Horst	1937	ÖBB-Beamter, Bürgermeister
137	Pölzl Wilhelm	1940	Hauptschullehrer	189	Ing. Kendlbacher Herbert	1928	Bauingenieur
138	Karner Elisabeth	1925	Hausfrau	190	Krainer Notburga	1926	Kindergartenleiterin
139	Kraxberger Irmtraut	1924	Buchhalterin	191	Pimsl Rudolf	1930	Technischer Angestellter
140	Greger Josef	1918	Oberschulrat, Bürgermeister	192	Dr. Wittmann Wolfgang	1926	Notar
141	Lord Hilde	1921	Angestellte	193	Schuster Benno	1943	Kaufmännischer Angestellter
142	Strobl Herbert	1932	Stadtamtsleiter	194	Klimesch Rudolf	1936	Angestellter
143	Mistlberger Josef	1925	Beamter	195	Oberhöller Herbert	1930	Angestellter
144	Perbin Hermann	1929	Direktor	196	Pfarrmaier Peter	1945	Buchhalter
145	Holzinger Fritz	1938	Finanzbeamter	197	Reiter Fritz	1923	Oberförster
146	Scheucher Reinhold	1937	Angestellter	198	Dr. Dipl.-Ing. Kettl Hans	1935	SAFE-Direktor
147	Pongruber Josef	1924	Abteilungsleiter-Stell- vertreter der Sozial- versicherung der Bauern	199	Rudigier Fritz	1941	Angestellter
148	Luschin Leo	1930	ÖGB-Sekretär	200	Grüner Sergio	1938	ÖBB-Beamter
149	Foisner Elfriede	1937	Dipl.-Kranken- schwester	201	Moser Peter	1945	ÖGB-Sekretär
150	Tscherner Anton	1948	Maschinenschlosser	202	Fink Hans	1927	Maurermeister
151	Reich Kurt	1941	Städtischer Bediensteter	203	Wallner Gisela	1951	Hausfrau
152	Dr. Keppelmüller Peter	1944	Chemiker	204	Oberlechner Hans	1930	Elektromeister

Liste 2, Österreichische Volkspartei (ÖVP)

1	Dr. Taus Josef	1933	Bundesparteiobmann der ÖVP	6	Dr. Blenk Wolfgang	1926	Handelskammer- angestellter
2	Dr. Gruber Josef	1922	Angestellter	* 7	Dr. Ermacora Felix	1923	Universitätsprofessor
3	Glaser Karl	1921	Post- und Fernmeldebeamter	* 8	Steinbauer Heribert	1935	Angestellter
4	Dr. Lanner Sixtus	1934	Direktor des Öster- reichischen Bauern- bundes	9	Dipl.-Ing. Dr. iur. Schmotzer Ulrich	1938	Angestellter des Österreichischen Bauernbundes
5	Deutschmann Valentin	1928	Bauer	10	Dkfm. Petritsch Valentin	1942	Professor

Reihenfolge	Zu- und Vorname	Geburts- jahr	Beruf	Reihenfolge	Zu- und Vorname	Geburts- jahr	Beruf
11	Dr. Kaufmann Paul	1925	Journalist	18	Ing. Mader Helmut	1940	Zentralbetriebsrats- obmann
12	Dr. Steidl Albert	1927	Wirtschaftstreuhänder	19	Dr. Jandl Dieter	1940	Professor
13	Wimmersberger Anton	1930	Angestellter	20	DDr. Rücker Fritz	1939	Arbeiterkammer- sekretär
14	Kalb Elmar	1936	Modelltischler	21	Eder Franz	1920	Baumeister
15	Dipl.-Ing. Möst Marilies	1922	Hausfrau	22	Pühringer Josef	1949	Religionslehrer
16	Westreicher Hugo	1933	Hotelier	23	Dipl.-Ing. Winsauer Werner	1928	Molkereidirektor
17	Mag. Schlögl Manfred	1940	Professor	24	Ing. Rauch Helmut	1924	Gärtner

Liste 3, Freiheitliche Partei Österreichs (FPÖ)

1	Peter Friedrich	1921	Landesschulinspektor	8	Ing. Murer Gerulf	1941	Bauer
2	Zeillinger Gustav	1917	Rechtsanwalt	9	Dr. Frischenschlager Friedhelm	1943	Universitätsassistent
3	Dr. Scrinzi Otto	1918	Primarius	10	Bartenbach Reinelde	1933	Hausfrau
4	Meissl Othmar	1917	Kaufmann	11	Kaufmann Gunter	1940	Bauer
* 5	Dr. Stix Gerulf	1935	Wirtschaftsberater	12	Rauecker Josef	1935	Hüttenwerker
* 6	Melter Werner	1924	Angestellter	13	Resch Gerhard	1940	Angestellter
7	Dipl.-Volkswirt Jossek Hellmuth	1921	Steuerberater	14	Ing. Köberl Alois	1932	Hochbauingenieur

Liste 4, Kommunistische Partei Österreichs (KPÖ)

1	Muhri Franz	1924	Angestellter	7	Cäsar Maria	1920	Hausfrau
2	Scharf Erwin	1914	Journalist	8	Gold Ernst	1928	Angestellter
3	Kalt Hans	1922	Chefredakteur	9	Perdacher Johann	1921	Angestellter
4	Hofer Anton	1927	Angestellter	10	Mattschwaiger Ludwig	1940	ÖBB-Revident
5	Russheim Karl	1931	Schlosser	11	Valentinelli Albert	1923	Angestellter
6	Pötscher Siegfried	1945	Dreher				

Die Wahlstatistik

Die Hauptergebnisse der Nationalratswahl vom 5. Oktober 1975

Wahlwerbende Parteien

Bezeichnung		Kurzbezeichnung ¹⁾	kandidierte in den Wahlkreisen Nr.
1. Sozialistische Partei Österreichs		SPÖ	1—9
2. Österreichische Volkspartei		ÖVP	1—9
3. Freiheitliche Partei Österreichs		FPÖ	1—9
4. Kommunistische Partei Österreichs		KPÖ	1—9
5. Liste Steinacher Franz			5
6. Gruppe Revolutionäre Marxisten		GRM	9
Wahlberechtigte	5,019.277	Wahlbeteiligung	4,662.684 = 92·90%
	(1971... 4,984.448)		(1971 ... 4,607.616 = 92·44%)
Gültige Stimmen	4,613.432	Ungültige Stimmen	49.252
	(1971... 4,556.990)		(1971 ... 50.626)

Partei-bezeichnung	Verteilung der			Mandate ²⁾
	gültigen Stimmen ³⁾			
	absolut	in %		
SPÖ	2,326.201	(2,280.168)	50·42 (50·04)	93 (93)
ÖVP	1,981.291	(1,964.713)	42·95 (43·11)	80 (80)
FPÖ	249.444	(248.473)	5·41 (5·45)	10 (10)
KPÖ	55.032	(61.762)	1·19 (1·36)	— (—)
Liste Steinacher Franz	440		0·01	—
GRM	1.024		0·02	—
OL (Offensiv links) ³⁾		(1.874)	(0·04)	(—)

A. Die Wahlberechtigten

Die Gesamtzahl der für die Nationalratswahl 1975 Wahlberechtigten von 5,019.277 Personen bedeutet gegenüber 1971 eine Zunahme um 34.829 (0,7%) und setzt sich aus 2,238.855 Männern und 2,780.422 Frauen zusammen.

Die Zahl der Wahlberechtigten war von 1919 bis 1970 anhaltend gestiegen (vom Jahr 1945 darf infolge

der besonderen Nachkriegsverhältnisse in diesem Zusammenhang abgesehen werden) und schwankt seither zwischen einer Abnahme und einer Zunahme von unter einem Prozent. (Zunahme 1975 gegenüber dem Ausgangsjahr 1919 = 41% — wobei zu diesem Zeitpunkt das Burgenland noch nicht inkludiert war — gegenüber 1949 = 14%).

Tabelle 3

Die Veränderung der Zahl der Wahlberechtigten seit 1919

Jahr der Wahl (siehe Fußnoten)	Wahlberechtigte			Zunahme (+) oder Abnahme (—) der Zahl der Wahlberechtigten gegenüber der letzten Wahl			Meßzahlen der Wahlberechtigten 1919 = 100	Von 100 Wahlberechtigten waren	
	insgesamt	Männer	Frauen	insgesamt	Männer	Frauen		Männer	Frauen
1919 ¹⁾	3,554.242	1,649.501	1,904.741	—	—	—	100	46	54
1920/21/22.	3,752.212			+197.970			106		
1923	3,849.484			+ 97.272			108		
1927 ²⁾	4,119.626	1,939.177	2,180.449	+270.142			116	47	53
1930	4,121.282	1,926.598	2,194.684	+ 1.656	— 12.579	+ 14.235	116	47	53
1945	3,449.605	1,233.346	2,216.259	—671.677	—693.252	+ 21.575	97	36	64
1949	4,391.815	1,899.926	2,491.889	+942.210	+666.580	+275.630	124	43	57
1951 ³⁾	4,513.597	1,977.711	2,535.886	+121.782	+ 77.785	+ 43.997	127	44	56
1953	4,586.870	2,014.690	2,572.180	+ 73.273	+ 36.979	+ 36.294	129	44	56
1956	4,614.464	2,028.354	2,586.110	+ 27.594	+ 13.664	+ 13.930	130	44	56
1957 ³⁾	4,630.997	2,035.932	2,595.065	+ 16.533	+ 7.578	+ 8.955	130	44	56
1959	4,696.603	2,070.483	2,626.120	+ 65.606	+ 34.551	+ 31.055	132	44	56
1962	4,805.351	2,121.817	2,683.534	+108.748	+ 51.334	+ 57.414	135	44	56
1963 ³⁾	4,869.603	2,154.255	2,715.348	+ 64.252	+ 32.438	+ 31.814	137	44	56
1965 ³⁾	4,874.928	2,156.810	2,718.118	+ 5.325	+ 2.555	+ 2.770	137	44	56
1966	4,886.818	2,162.258	2,724.560	+ 11.890	+ 5.448	+ 6.442	137	44	56
1970	5,045.841	2,244.479	2,801.362	+159.023	+ 82.221	+ 76.802	142	44	56
1971 ³⁾	5,024.324	2,234.809	2,789.515	— 21.517	— 9.670	— 11.847	141	44	56
1971	4,984.448	2,214.609	2,769.839	— 39.876	— 20.200	— 19.676	140	44	56
1974 ³⁾	5,031.772	2,242.278	2,789.494	+ 47.324	+ 27.669	+ 19.655	142	45	55
1975	5,019.277	2,238.855	2,780.422	— 12.495	— 3.423	— 9.072	141	45	55

¹⁾ Wahl für die Konstituierende Nationalversammlung (ohne Burgenland).

²⁾ Nach den Ausweisen der Ortswahlbehörden.

³⁾ Bundespräsidentenwahl.

¹⁾ In den folgenden Ausführungen wird jeweils nur die Kurzbezeichnung angewendet. — ²⁾ Die Zahlen in Klammer beziehen sich auf die Nationalratswahl 1971. — ³⁾ Kandidierte nur in Wien.

Das Wahlalter, das ist das Lebensjahr, welches zur Ausübung des Wahlrechtes berechtigt, war bei den einzelnen Nationalratswahlen nach den jeweils geltenden verfassungsrechtlichen Bestimmungen verschieden, wie sich aus der folgenden Übersicht ergibt:

Wahltag	aktives Wahlalter
16. 2. 1919	20 Jahre
17. 10. 1920	20 Jahre
21. 10. 1923	20 Jahre
24. 4. 1927	20 Jahre
9. 11. 1930	21 Jahre
25. 11. 1945	21 Jahre
9. 10. 1949	20 Jahre
22. 2. 1953	20 Jahre
13. 5. 1956	20 Jahre
10. 5. 1959	20 Jahre
18. 11. 1962	20 Jahre
6. 3. 1966	20 Jahre
1. 3. 1970	19 Jahre
10. 10. 1971	19 Jahre
5. 10. 1975	19 Jahre

Zu bemerken ist, daß das Wahlalter am 31. Dezember des der Wahl vorangehenden Jahres erreicht sein muß (siehe auch Seite 10).

Der Anteil der Frauen, der bei allen verzeichneten Wahlen höher war als jener der Männer, betrug 55%.

Das Verhältnis der Wahlberechtigten zur Bürgerzahl verringerte sich von 71% (Volkszählung 1961) auf 69% (Volkszählung 1971).

Die Anzahl der Wahlberechtigten, die jeweils auf ein Mandat entfielen — im Bundesdurchschnitt 27.428 —, differiert von 25.996 (Steiermark) bis 30.735 (Wien).

Ein regionaler Vergleich der Wahlberechtigten 1971 und 1975 ergibt für Wien eine Abnahme um 3-60%, für die anderen Wahlkreise eine Zunahme. Die kleinste Zunahme verzeichnet Niederösterreich (0-75%), die größte Salzburg (4-50%).

Die Zunahme der Wahlberechtigten war absolut und relativ bei den Männern größer (24.246 gegenüber 10.583 bzw. 1-09% gegenüber 0-38%).

B. Die Wahlbeteiligung

Von 100 Wahlberechtigten insgesamt wählten 93 (1971: 92); in Kärnten 92 (1971: 91), in Salzburg 90 (1971: 89), in Wien 88 (1971: 87). In den anderen Wahlkreisen sind Veränderungen gegenüber 1971 bei dieser Darstellung in Relativzahlen nur bei Anführung von Dezimalen erkennbar.

Die Gesamtsumme der abgegebenen Stimmen hat sich um 55.068 oder 1-2% auf 4.662.684 erhöht.

Die Entwicklung seit 1919 gestaltet sich wie folgt:

Jahr der Wahl (siehe Fußnoten)	Wahl- berechtigte	Gesamt- summe der abgegebenen Stimmen	Von 100 Wahl- berechtigten beteiligten sich an der Wahl
1919 ¹⁾	3,554.242	2,998.297	84
1920/21/22	3,752.212	3,011.783	80
1923	3,849.484	3,350.855	87
1927 ²⁾	4,114.940	3,673.639	89
1930	4,121.282	3,716.166	90
1945	3,449.605	3,253.329	94
1949	4,391.815	4,250.616	97
1951 ³⁾	4,513.597	4,370.574	97
1953	4,586.870	4,395.519	96
1956	4,614.464	4,427.711	96
1957 ³⁾	4,630.997	4,499.565	97
1959	4,696.603	4,424.658	94
1962	4,805.351	4,506.007	94
1963 ³⁾	4,869.603	4,654.657	96
1965 ³⁾	4,874.928	4,679.427	96
1966	4,886.818	4,583.970	94
1970	5,045.841	4,630.851	92

1971 ³⁾	5,024.324	4,787.706	95
1971	4,984.448	4,607.616	92
1974 ³⁾	5,031.772	4,733.016	94
1975	5,019.277	4,662.684	93

¹⁾ Wahl für die Konstituierende Nationalversammlung (ohne Burgenland).

²⁾ Nach den Ausweisen der Ortswahlbehörden.

³⁾ Bundespräsidentenwahl.

⁴⁾ 1. Wahlgang der Bundespräsidentenwahl.

Obwohl Wahlpflicht nur in Steiermark, Tirol und Vorarlberg besteht, zeichnen sich die Wahlen in Österreich durch eine relativ hohe Wahlbeteiligung aus. Ein Anteil von weniger als 90% ergab sich nur in Wien. Die höchste Beteiligung weisen mit 96% Steiermark und Vorarlberg auf.

Die Anzahl jener Personen, welche 1975 von ihrem Wahlrecht keinen Gebrauch gemacht haben, betrug 356.593 und ist gegenüber 1971 um 20.239 oder 5% kleiner.

C. Die Wahlergebnisse

1. Die ungültigen Stimmen

Nur 49.252 Wähler (1-06% der abgegebenen Stimmen) wählten ungültig.

Die entsprechenden Zahlen bei der Nationalratswahl 1971 waren 50.626 (1-10%), bei der Bundespräsidentenwahl 1974 102.179 (2-16%).

Die ungültigen Stimmen sind in der Tabelle 5 des Tabellenwerkes (Seite 41) absolut und in Prozenten angeführt. Sie können in folgende 5 Gruppen eingeteilt werden:

Ungültig weil:

1. leeres Wahlkuvert	1.695 = 3-44%
2. leerer (nicht ausgefüllter) Stimmzettel	28.679 = 58-23%
3. mehr als eine Partei angezeichnet	6.093 = 12-37%
4. Wählerwille nicht erkennbar	4.455 = 9-05%
5. sonstige Ungültigkeitsgründe	8.330 = 16-91%

Stimmzettel, bei denen sich „sonstige Ungültigkeitsgründe“ (Punkt 5) ergeben haben, sind z. B. solche, die Bemerkungen, nicht aber die Bezeichnung einer Partei bzw. eines Bewerbers einer Parteiliste enthalten. Hierher gehören auch Stimmen, bei denen ein anderer als der amtliche Stimmzettel zur Abgabe der Stimme verwendet wurde.

2. Die gültigen Stimmen und ihre Verteilung auf die wahlwerbenden Parteien

4,613.432 der im gesamten Bundesgebiet abgegebenen Stimmen wurden als gültig qualifiziert, das sind um 56.442 oder 1-24% mehr als bei der letzten Wahl.

Der Anteil an der Gesamtzahl der Wahlberechtigten erhöhte sich gegenüber 1971 von 91-42% auf 91-91%. Seit 1919 haben die Anteile folgende Entwicklung genommen:

Jahr der Wahl	Von 100 Wahl- berechtigten wählten gültig
1919 ¹⁾	84
1920/21/22	79
1923	86
1927	88
1930	89
1945	93
1949	95
1953	94
1956	94
1959	93
1962	93
1966	93
1970	91
1971	91
1975	92

¹⁾ Ohne Burgenland.

Neben den in Österreich als traditionell zu bezeichnenden Parteien, der SPÖ, der ÖVP, der FPÖ und der KPÖ bewarben sich 1975 erstmals zwei Wählergruppen mit der Bezeichnung „Liste Steinacher Franz“ und „Gruppe Revolutionäre Marxisten (GRM)“. Die vier erstgenannten Parteien bewarben sich in allen 9 Wahlkreisen, „Liste Steinacher Franz“ nur in Salzburg und GRM nur in Wien.

Die Anteile der Parteien nach den Stimmen ergeben sich wie folgt: Von 100 gültigen Stimmen wurden 51 für die SPÖ, 43 für die ÖVP, 5 für die FPÖ und 1 Stimme für die KPÖ abgegeben.

Die Anteile von „Liste Steinacher Franz“ und GRM sind zu gering, um bei dieser Darstellung aufzuscneinen.

Die wahlwerbenden Parteien haben die folgende Stimmenanzahl auf sich vereinigt:

Wahlwerbende Partei	Abgegebene gültige Stimmen
Sozialistische Partei Österreichs	2.326.201
Österreichische Volkspartei.....	1.981.291
Freiheitliche Partei Österreichs	249.444
Kommunistische Partei Österreichs ...	55.032
Liste Steinacher Franz	440
Gruppe Revolutionäre Marxisten.....	1.024

Im Rückblick bis zu der Nationalratswahl 1949 ergibt sich folgendes Bild von der Entwicklung der Gesamtzahl der für die einzelnen Parteien abgegebenen Stimmen:

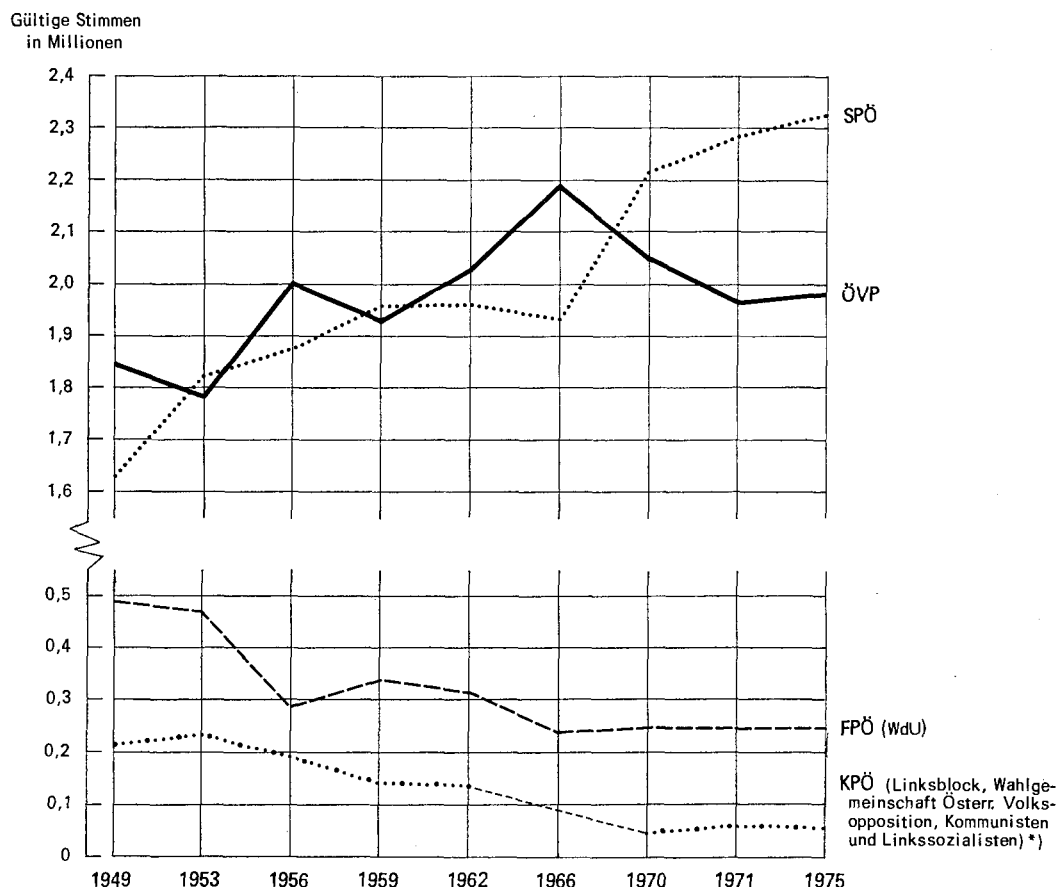

*) 1966 nur im damaligen Wahlkreis Nr. 4 (Wien Nordost) kandidiert.

Schaubild 3: Die Entwicklung der Parteisummen seit 1949

Die jeweils über die im Schaubild dargestellten vier Parteien hinaus kandidierenden Parteien erlauben im Rahmen der gewählten Darstellung keine Berücksichtigung.

Aus dem Schaubild ist die Entwicklungstendenz der einzelnen Parteien deutlich ersichtlich. Für die beiden großen Parteien ist der Kampf um den Vorrang durch einen mehrmaligen Wechsel in der Spitzenposition gekennzeichnet.

In Prozenten dargestellt, gestaltet sich die Verteilung folgendermaßen:

Von 100 gültigen Stimmen entfielen auf (die)

	SPÖ	ÖVP	FPÖ ¹⁾	KPÖ ²⁾	Sonstige Parteien ³⁾
1949	39	44	12	5	0
1953	42	41	11	5	1
1956	43	46	7	4	0
1959	45	44	8	3	0
1962	44	45	7	3	1
1966	43	48	5	1	3
1970	48	45	6	1	0
1971	50	43	6	1	0
1975	51	43	5	1	0

¹⁾ 1949, 1953: Wahlpartei der Unabhängigen.

²⁾ 1949: Linksblock, 1953: Wahlgemeinschaft Österreichischer Volksoption, 1956, 1959, 1962 und 1966: Kommunisten und Linksozialisten; 1966 nur im damaligen Wahlkreis Nr. 4 (Wien Nordost) kandidiert.

³⁾ 1959 nur: Bund demokratischer Sozialisten, 1962 nur: Europäische Föderalistische Partei Österreichs, 1971 nur: Offensiv links.

Stimmengewinne ergaben sich für die SPÖ (46.033 = 2.0%), ÖVP (16.578 = 0.4%) und FPÖ (971 = 0.4%), ein Stimmenverlust für die KPÖ (6.730 = 10.9%).

Die SPÖ konnte wieder die absolute Stimmenmehrheit im gesamten Bundesgebiet erreichen. Auf die einzelnen Wahlkreise bezogen ergab sich für die SPÖ im Burgenland, in Kärnten, Steiermark und Wien eine absolute Mehrheit, für die ÖVP in Tirol und Vorarlberg. Die SPÖ verzeichnete mit 59.84% in Wien, die

ÖVP mit 56.82% in Tirol die höchsten Anteile. Die FPÖ erreichte die höchsten Anteile in Salzburg (12.12%), Vorarlberg (10.23%) und Kärnten (9.96%). (Weitere Details siehe Tabelle 6 des Tabellenwerkes, Seite 42).

Das folgende Schaubild zeigt die Anteile der Parteien an den gültigen Stimmen, wobei die Größe der Kreise der Gesamtzahl der in den einzelnen Wahlkreisen abgegebenen gültigen Stimmen entspricht.



Schaubild 4: Die Anteile der Parteien an den gültigen Stimmen

Die über die im Schaubild dargestellten vier Parteien hinaus kandidierenden Parteien erlauben im Rahmen der gewählten Darstellung keine Berücksichtigung.

Gegenüber der letzten Wahl erzielte die SPÖ — mit Ausnahme von Wien — in allen Wahlkreisen Gewinne, die stärksten in Burgenland (6%) und Oberösterreich (5%). Die ÖVP erlitt im Burgenland, in Niederösterreich und Wien Verluste, in den anderen Wahlkreisen erzielte sie Gewinne (stärkster Verlust in Wien mit 3%, stärkster Gewinn in Vorarlberg mit 8%). Die FPÖ erlitt im Burgenland, in Niederösterreich, Steiermark, Vorarlberg und Wien Verluste, in Kärnten, Oberösterreich, Salzburg und Tirol erzielte sie Gewinne (stärkste Verluste in Burgenland und Wien mit 9%, stärkster Gewinn in Salzburg mit 12%). Die KPÖ erzielte in Oberösterreich, Tirol und Vorarlberg Gewinne, in den anderen Wahlkreisen erlitt sie Verluste (stärkster Gewinn in Vorarlberg mit 24%, stärkster Verlust in Steiermark mit 25%). „Liste Steinacher Franz“ und GRM kandidierten erstmals und erreichten insgesamt nur 440 bzw. 1.024 Stimmen.

3. Erstes Ermittlungsverfahren

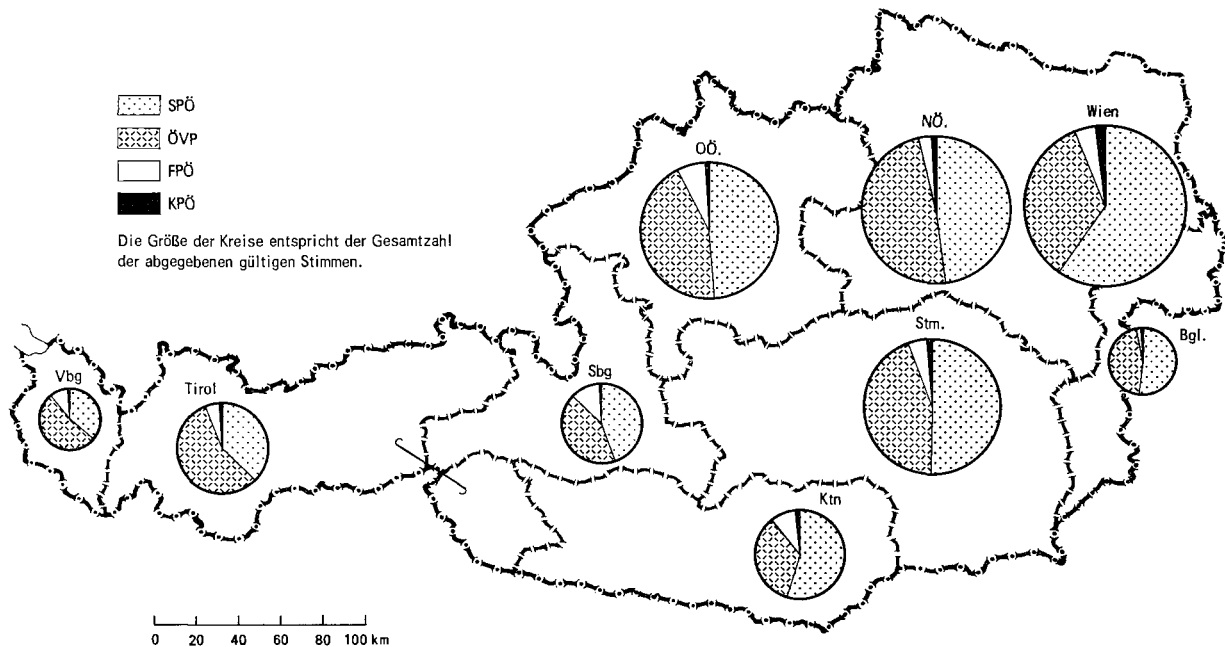
(Kreiswahlbehörde)

Auf Grund der Wahlordnung ist im ersten Ermittlungsverfahren das Hare'sche System anzuwenden. Als Grundlage der Berechnung dient die Wahlzahl, welche aus der Division der Gesamtzahl der für einen Wahlkreis abgegebenen gültigen Stimmen durch die Anzahl der in diesem Wahlkreis zu vergebenden Mandate

hervorgeht. In Tabelle 4 sind die Wahlzahlen der einzelnen Wahlkreise dargestellt.

Tabelle 4

Die Ermittlung der Wahlzahlen in den einzelnen Wahlkreisen

Wahlkreis Nr.	Wahlkreis	Gültige Stimmen	Zahl der zu vergebenden Mandate	Wahlzahl (Spalte 1 geteilt durch Spalte 2)
		1	2	3
1	Burgenland	173.560	7	24.795
2	Kärnten	311.835	13	23.988
3	Niederösterreich	895.357	35	25.582
4	Oberösterreich	737.310	30	24.578
5	Salzburg	240.870	10	24.088
6	Steiermark	740.503	30	24.684
7	Tirol	318.649	13	24.512
8	Vorarlberg	152.422	6	25.404
9	Wien	1.042.926	39	26.742
1—9	Österreich	4.613.432	183	—

Im folgenden sei der Berechnungsvorgang im ersten Ermittlungsverfahren an Hand des Wahlkreises 1, Burgenland, erläutert.

Zunächst die Gewinnung der Wahlzahl: Gesamtsumme der im Wahlkreis abgegebenen gültigen Stim-

men geteilt durch die Anzahl der im Wahlkreis zu vergebenden Mandate = $173.560 : 7 = 24.794,28$; laut Gesetz in jedem Fall auf die nächstfolgende ganze Zahl zu erhöhen = 24.795 .

Durch diese Wahlzahl sind die einzelnen Parteisummen zu teilen:

SPÖ $89.827 : 24.795 = 3$ Rest 15.442
 ÖVP $78.565 : 24.795 = 3$ Rest 4.180
 FPÖ 4.396
 KPÖ 772

Demnach entfielen auf die SPÖ 3 Mandate und 15.442 Reststimmen und auf die ÖVP 3 Mandate und 4.180 Reststimmen; die Parteisummen der übrigen Parteien waren kleiner als die Wahlzahl und blieben daher, ebenso wie die Reststimmen der SPÖ und ÖVP der Auswertung im zweiten Ermittlungsverfahren (im Wahlkreisverband) vorbehalten, in welchem aus dem besprochenen Wahlkreis noch ein Mandat zu vergeben war.

In ganz Österreich kamen im ersten Ermittlungsverfahren 171 Mandate zur Verteilung: 88 an die SPÖ, 76 an die ÖVP und 7 an die FPÖ. Der KPÖ, der „Liste Steinacher Franz“ und der GRM gelang es nicht, die zur Erreichung eines (Grund-) Mandates erforderliche Anzahl von Stimmen in einem Wahlkreis aufzubringen. 12 Restmandate verblieben zur Verteilung im zweiten Ermittlungsverfahren.

Insgesamt standen den 2 Verbandswahlbehörden 301.104 Reststimmen (= 7% aller gültigen Stimmen) zur Durchführung des zweiten Ermittlungsverfahrens zur Verfügung. Davon blieben die 55.032 Stimmen der KPÖ, die 440 Stimmen der „Liste Steinacher Franz“ und die 1.024 Stimmen der GRM überhaupt unwirksam, da es diesen Parteien nicht gelang, die Voraussetzung des sogenannten Grundmandates zu erfüllen.

Die Mandatsverteilung auf Grund des ersten Ermittlungsverfahrens ist aus Tabelle 9 des Tabellenwerkes (Seite 45) ersichtlich.

4. Zweites Ermittlungsverfahren (Verbandswahlbehörde)

Die Wahlordnung bestimmt, daß für das zweite Ermittlungsverfahren das d'Hondtsche System anzuwenden ist.

Das im folgenden wiedergegebene Beispiel des Wahlkreisverbandes I (Burgenland, Niederösterreich und Wien) veranschaulicht den diesbezüglichen Berechnungsvorgang.

Im Wahlkreisverband I verblieben nach Durchführung des ersten Ermittlungsverfahrens:

5 Restmandate und 97.955 Reststimmen.¹⁾

Wahlkreis Nr.	Wahlkreis	Reststimmen der		
		SPÖ	ÖVP	FPÖ
1	Burgenland	15.442	4.180	4.396
3	Niederösterreich	20.309	21.531	388
9	Wien	9.006	6.807	15.896
1, 3, 9	Wahlkreisverband I	44.757	32.518	20.680

Die Reststimmen der einzelnen Parteien, geordnet nach deren Größe, sowie deren Hälfte, ergeben folgendes Bild:

SPÖ	ÖVP	FPÖ
44.757	32.518	20.680
22.378	16.259	10.340

Da im Wahlkreisverband 5 Restmandate zu vergeben waren, ist die fünftgrößte Zahl, also 16.259 die Wahlzahl. Die weitere Teilung durch 3, 4 usw. konnte unterbleiben, da die solcherart errechneten Quotienten durchwegs kleiner wären als 16.259.

Zur Verteilung der Restmandate wurden die Reststimmensummen der einzelnen Parteien durch die vorgenannte Wahlzahl dividiert.

Partei	Reststimmensumme	Wahlzahl	Mandate	Rest
SPÖ	44.757	: 16.259	= 2	12.239
ÖVP	32.518	: 16.259	= 2	0
FPÖ	20.680	: 16.259	= 1	4.421

Die nach der vorstehenden Berechnung bei der SPÖ und FPÖ noch verbleibenden restlichen Stimmen konnten auch im zweiten Ermittlungsverfahren nicht ausgenützt werden.

In der Österreichsumme sind für die Parteien folgende unausgenützte bzw. unwirksame Stimmen auszuweisen:

SPÖ	ÖVP	FPÖ	KPÖ	Liste Steinacher Franz	GRM	insgesamt
12.241	122	22.143	55.032	440	1.024	91.002
Von 1000 gültigen Stimmen blieben unausgenützt oder unwirksam						
5	0	89	1.000	1.000	1.000	20

Die Detaildarstellung der Reststimmenverwertung im zweiten Ermittlungsverfahren ist der Tabelle 10 des Tabellenwerkes (Seite 45) zu entnehmen.

5. Die Mandatsverteilung und die gewählten Abgeordneten

An der Gesamtzahl der Mandate haben Anteil:

SPÖ mit 93 Mandaten = 50,82%
 ÖVP mit 80 Mandaten = 43,72%
 FPÖ mit 10 Mandaten = 5,46%

Der Anteil der genannten Parteien an der Summe der gültigen Stimmen beträgt:

SPÖ 50,42%, ÖVP 42,95%, FPÖ 5,41%; die fehlenden 1,22% setzen sich aus den für die Mandatsverteilung unwirksamen Stimmen zusammen, die für die Parteien abgegeben wurden, welche kein Grundmandat erreichen konnten.

Aus der Tabelle 5 ist die Verteilung der Mandate auf Grund der beiden Ermittlungsverfahren ersichtlich.

Tabelle 5

Die Mandatsverteilung auf Grund der beiden Ermittlungsverfahren

Wahlwerbende Partei	Ermittlungsverfahren	Mandate im		insgesamt
		I.	II.	
		Wahlkreisverband		
Sozialistische Partei Österreichs	Erstes	42	46	88
	Zweites ...	2	3	5
Österreichische Volkspartei	Erstes	32	44	76
	Zweites ...	2	2	4
Freiheitliche Partei Österreichs	Erstes	2	5	7
	Zweites ...	1	2	3
Zusammen	Erstes	76	95	171
	Zweites ...	5	7	12
Zusammen		81	102	183

¹⁾ Lediglich die Reststimmen jener Parteien, die im ersten Ermittlungsverfahren ein sogenanntes Grundmandat erhielten.

Parteien	Die Parteien benötigen im Durchschnitt für 1 Mandat ... gültige Stimmen
Sozialistische Partei Österreichs	25.013
Österreichische Volkspartei	24.766
Freiheitliche Partei Österreichs	24.944

Wie schon anlässlich der Nationalratswahl 1971 hatten die Wähler die Möglichkeit, auf dem amtlichen Stimmzettel einen von ihnen bevorzugten Bewerber der von ihnen gewählten Parteiliste ausdrücklich zu bezeichnen.

Auf diese Weise kann es einem Bewerber, der bei der Zuweisung der auf die Partei entfallenden Mandate — nach der Reihenfolge des Wahlvorschlages — nicht mehr zu berücksichtigen wäre, gelingen, auf Grund der Zahl der Wahlpunkte ein Mandat zu erhalten, wenn er z. B. so viele Wahlpunkte erreicht, als die Wahlzahl beträgt.

Bezeichnungen eines Bewerbers befanden sich auf 2.453 (0,11%) der für die SPÖ, auf 3.007 (0,15%) der für die ÖVP und auf 595 (0,24%) der für die FPÖ abgegebenen gültigen Stimmzettel. (Siehe auch die nachfolgende Übersicht nach Wahlkreisen.)

Tabelle 6
Die Stimmzettel mit Bezeichnung eines Bewerbers

Wahlkreis Nr.	Wahlkreis, Wahlkreisverband	SPÖ			ÖVP			FPÖ		
		Parteisumme	Stimmzettel mit Bezeichnung		Parteisumme	Stimmzettel mit Bezeichnung		Parteisumme	Stimmzettel mit Bezeichnung	
			absolut	in %		absolut	in %		absolut	in %
1	Burgenland	89.827	10	0-01	78.565	36	0-05	4.396	0	0
3	Niederösterreich	429.621	530	0-12	430.843	1.171	0-27	25.970	33	0-13
9	Wien	624.072	1.091	0-17	354.453	510	0-14	42.638	92	0-22
1, 3, 9	I. Wahlkreisverband	1.143.520	1.631	0-14	863.861	1.717	0-20	73.004	125	0-17
2	Kärnten	170.719	52	0-03	105.572	28	0-03	31.059	21	0-07
4	Oberösterreich	359.473	513	0-14	322.026	657	0-20	49.696	252	0-51
5	Salzburg	106.977	102	0-10	102.507	99	0-10	29.194	120	0-41
6	Steiermark	372.219	23	0-01	325.372	299	0-09	33.936	27	0-08
7	Tirol	118.543	38	0-03	181.062	119	0-07	16.967	22	0-13
8	Vorarlberg	54.750	94	0-17	80.891	88	0-11	15.588	28	0-18
2, 4—8	II. Wahlkreisverband	1.182.681	822	0-07	1.117.430	1.290	0-12	176.440	470	0-27
	Österreich...	2.326.201	2.453	0-11	1.981.291	3.007	0-15	249.444	595	0-24

Aus Tabelle 7 können Alter und Geschlecht der gewählten Abgeordneten zum Nationalrat nach dem Stand Ende Oktober 1975 entnommen werden.

Tabelle 7

Das Alter und Geschlecht der Abgeordneten zum Nationalrat¹⁾

Alter in Jahren	Abgeordnete				insgesamt	
	Sozialistische Partei Österreichs	Österreichische Volkspartei	Freiheitliche Partei Österreichs		absolut	in %
33, 34.....	—	3	—	3	2	
35—39.....	4	6 (1)	1	11 (1)	6	
40—44.....	15 (1)	12	1	28 (1)	15	
45—49.....	22 (2)	19 (3)	—	41 (5)	22	
50—54.....	22 (3)	27 (1)	4	53 (4)	29	
55—59.....	18 (2)	10	4	32 (2)	18	
60—66.....	12 (1)	3	—	15 (1)	8	
Zusammen	93 (9)	80 (5)	10	183 (14)	100	

¹⁾ Nach dem Stand Ende Oktober 1975.

Die in Klammern angeführten Zahlen sind jene der weiblichen Abgeordneten, die in den Gesamtzahlen bereits enthalten sind.

6. Die Wahlkartenwähler

Von den 267.012 ausgegebenen Wahlkarten wurden 129.691 in „fremden“ Wahlkreisen abgegeben. 137.321 Wahlkarten wurden im „eigenen“ Wahlkreis abgegeben bzw. nicht verwendet.

Tabelle 11 des Tabellenwerkes (Seite 46) zeigt die Stimmen von Wahlkartenwählern, die in „fremden“ Wahlkreisen gewählt haben.

**ERGEBNISSE
DER NATIONALRATSWAHL
VOM 5. OKTOBER 1975**

Tabellenwerk

I. Teil

Die Hauptergebnisse nach Wahlkreisen und Wahlkreisverbänden

Tabelle 1

Die Wahlberechtigten nach dem Geschlecht in den Wahlkreisen und Wahlkreisverbänden

Wahlkreis Nr.	Wahlkreis, Wahlkreisverband	Wahlberechtigte			Auf 1 Mandat entfielen Wahlberechtigte	Auf 100 Staatsbürger (Volkszählung 1971) entfielen Wahlberechtigte
		insgesamt	Männer	Frauen		
1	Burgenland	183.683	85.432	98.251	26.240	68
2	Kärnten	344.797	159.462	185.335	26.523	66
3	Niederösterreich	950.592	429.557	521.035	27.160	68
4	Oberösterreich	788.957	358.288	430.669	26.299	66
5	Salzburg	268.589	121.714	146.875	26.859	69
6	Steiermark	779.866	355.914	423.952	25.996	66
7	Tirol	342.841	157.140	185.701	26.372	66
8	Vorarlberg	161.305	74.360	86.945	26.884	64
9	Wien	1.198.647	496.988	701.659	30.735	77
1, 3, 9	I. Wahlkreisverband	2.332.922	1.011.977	1.320.945	28.802	72
2, 4—8	II. Wahlkreisverband	2.686.355	1.226.878	1.459.477	26.337	66
1—9	Österreich ...	5.019.277	2.238.855	2.780.422	27.428	69

Tabelle 2

Die Veränderung der Zahl der Wahlberechtigten gegenüber 1971 in den Wahlkreisen und Wahlkreisverbänden

Wahl- kreis Nr.	Wahlkreis, Wahlkreisverband	Zunahme (+) bzw. Abnahme (—) der Wahlberechtigten					
		insgesamt	Männer	Frauen	insgesamt	Männer	Frauen
		absolut			in %		
1	Burgenland	+ 3.093	+ 1.611	+ 1.482	+1·71	1·92	+1·53
2	Kärnten	+11.566	+ 5.778	+ 5.788	+3·47	+3·76	+3·22
3	Niederösterreich	+ 7.046	+ 6.040	+ 1.006	+0·75	+1·43	+0·19
4	Oberösterreich	+19.015	+10.272	+ 8.743	+2·47	+2·95	+2·07
5	Salzburg	+11.570	+ 5.625	+ 5.945	+4·50	+4·85	+4·22
6	Steiermark	+ 6.965	+ 4.006	+ 2.959	+0·90	+1·14	+0·70
7	Tirol	+13.707	+ 6.258	+ 7.449	+4·16	+4·15	+4·18
8	Vorarlberg	+ 6.644	+ 3.280	+ 3.364	+4·30	+4·61	+4·02
9	Wien	—44.777	—18.624	—26.153	—3·60	—3·61	—3·59
1, 3, 9	I. Wahlkreisverband	—34.638	—10.973	—23.665	—1·46	—1·07	—1·76
2, 4—8	II. Wahlkreisverband	+69.467	+35.219	+34.248	+2·65	+2·96	+2·40
1—9	Österreich ...	+34.829	+24.246	+10.583	+0·70	+1·09	+0·38

Tabelle 3

Die Wahlbeteiligung 1971 und 1975 in den Wahlkreisen und Wahlkreisverbänden

Wahlkreis Nr.	Wahlkreis, Wahlkreisverband	1971				1975			
		Wahlberechtigte	Wahlberechtigte, die nicht zur Wahl gingen	Gesamtsumme der abgegebenen Stimmen	Von 100 Wahlberechtigten haben gewählt	Wahlberechtigte	Wahlberechtigte, die nicht zur Wahl gingen	Gesamtsumme der abgegebenen Stimmen	Von 100 Wahlberechtigten haben gewählt
1	Burgenland	180.590	9.711	170.879	95	183.683	8.418	175.265	95
2	Kärnten.....	333.231	29.420	303.811	91	344.797	29.239	315.558	92
3	Niederösterreich	943.546	47.196	896.350	95	950.592	46.640	903.952	95
4	Oberösterreich	769.942	47.406	722.536	94	788.957	43.887	745.070	94
5	Salzburg	257.019	27.603	229.416	89	268.589	25.716	242.873	90
6	Steiermark	772.901	32.430	740.471	96	779.866	29.330	750.536	96
7	Tirol	329.134	20.070	309.064	94	342.841	19.405	323.436	94
8	Vorarlberg	154.661	6.289	148.372	96	161.305	6.302	155.003	96
9	Wien	1,243.424	156.707	1,086.717	87	1,198.647	147.656	1,050.991	88
1, 3, 9	I. Wahlkreisverband	2,367.560	213.614	2,153.946	91	2,332.922	202.714	2,130.208	91
2, 4—8	II. Wahlkreisverband	2,616.888	163.218	2,453.670	94	2,686.355	153.879	2,532.476	94
1—9	Österreich ...	4,984.448	376.832	4,607.616	92	5,019.277	356.593	4,662.684	93

Tabelle 4

Die gültigen und ungültigen Stimmen nach Wahlkreisen und Wahlkreisverbänden

Wahlkreis Nr.	Wahlkreis, Wahlkreisverband	Abgegebene		Von 1.000 Wahlberechtigten wählen			
		gültige	ungültige	1975		1971	
				Stimmen	gültig	ungültig	gültig
1	Burgenland	173.560	1.705	945	9	937	9
2	Kärnten.....	311.835	3.723	904	11	902	10
3	Niederösterreich	895.357	8.595	942	9	940	10
4	Oberösterreich	737.310	7.760	935	10	929	9
5	Salzburg	240.870	2.003	897	7	884	9
6	Steiermark	740.503	10.033	950	13	944	14
7	Tirol	318.649	4.787	929	14	924	15
8	Vorarlberg	152.422	2.581	945	16	940	19
9	Wien	1,042.926	8.065	870	7	867	7
1, 3, 9	I. Wahlkreisverband	2,111.843	18.365	905	8	902	8
2, 4—8	II. Wahlkreisverband	2,501.589	30.887	931	11	926	12
1—9	Österreich ...	4,613.432	49.252	919	10	914	10

Tabelle 5
Die Aufgliederung der ungültigen Stimmen
a) absolut

Wahlkreis Nr.	Wahlkreis	Abgegebene Stimmen insgesamt	davon waren		ungültige Stimmen, weil				
			gültig	ungültig	leeres Wahlkuvert	leerer (nicht ausgefüllter) Stimmzettel	mehr als eine Partei angezeichnet	Wählerwille nicht erkennbar	sonstige Ungültigkeitsgründe
1	Burgenland	175.265	173.560	1.705	38	1.163	280	64	160
2	Kärnten	315.558	311.835	3.723	181	2.375	444	203	520
3	Niederösterreich	903.952	895.357	8.595	264	5.178	1.227	822	1.104
4	Oberösterreich	745.070	737.310	7.760	242	4.766	1.206	623	923
5	Salzburg	242.873	240.870	2.003	38	1.184	236	164	381
6	Steiermark	750.536	740.503	10.033	249	5.654	1.352	975	1.803
7	Tirol	323.436	318.649	4.787	210	2.622	417	587	951
8	Vorarlberg	155.003	152.422	2.581	87	1.583	168	242	501
9	Wien	1.050.991	1.042.926	8.065	386	4.154	763	775	1.987
1—9	Österreich ...	4.662.684	4.613.432	49.252	1.695	28.679	6.093	4.455	8.330

b) in Prozenten

Wahlkreis Nr.	Wahlkreis	Abgegebene Stimmen		Von den ungültigen Stimmen waren ... % ungültig, weil				
		gültig	ungültig	leeres Wahlkuvert	leerer (nicht ausgefüllter) Stimmzettel	mehr als eine Partei angezeichnet	Wählerwille nicht erkennbar	sonstige Ungültigkeitsgründe
1	Burgenland	99-03	0-97	2-23	68-21	16-42	3-75	9-39
2	Kärnten	98-82	1-18	4-86	63-79	11-93	5-45	13-97
3	Niederösterreich	99-05	0-95	3-07	60-24	14-28	9-56	12-85
4	Oberösterreich	98-96	1-04	3-12	61-42	15-54	8-03	11-89
5	Salzburg	99-18	0-82	1-90	59-11	11-78	8-19	19-02
6	Steiermark	98-66	1-34	2-48	56-35	13-48	9-72	17-97
7	Tirol	98-52	1-48	4-39	54-77	8-71	12-26	19-87
8	Vorarlberg	98-33	1-67	3-37	61-33	6-51	9-38	19-41
9	Wien	99-23	0-77	4-78	51-51	9-46	9-61	24-64
1—9	Österreich ...	98-94	1-06	3-44	58-23	12-37	9-05	16-91

Tabelle 6
Die Parteisummen in den Wahlkreisen und Wahlkreisverbänden
a) absolut

Wahlkreis Nr.	Wahlkreis, Wahlkreisverband	Gültige Stimmen						
		SPÖ	ÖVP	FPÖ	KPÖ	Liste Steinacher Franz	GRM	insgesamt
1	Burgenland	89.827	78.565	4.396	772	—	—	173.560
2	Kärnten	170.719	105.572	31.059	4.485	—	—	311.835
3	Niederösterreich	429.621	430.843	25.970	8.923	—	—	895.357
4	Oberösterreich	359.473	322.026	49.696	6.115	—	—	737.310
5	Salzburg	106.977	102.507	29.194	1.752	440	—	240.870
6	Steiermark	372.219	325.372	33.936	8.976	—	—	740.503
7	Tirol	118.543	181.062	16.967	2.077	—	—	318.649
8	Vorarlberg	54.750	80.891	15.588	1.193	—	—	152.422
9	Wien	624.072	354.453	42.638	20.739	—	1.024	1.042.926
1, 3, 9	I. Wahlkreisverband	1.143.520	863.861	73.004	30.434	—	1.024	2.111.843
2, 4—8	II. Wahlkreisverband	1.182.681	1.117.430	176.440	24.598	440	—	2.501.589
1—9	Österreich ...	2.326.201	1.981.291	249.444	55.032	440	1.024	4.613.432

b) in Prozenten

Wahlkreis Nr.	Wahlkreis, Wahlkreisverband	Von den gültigen Stimmen entfielen ...% auf						
		SPÖ	ÖVP	FPÖ	KPÖ	Liste Steinacher Franz	GRM	
1	Burgenland	51-76	45-27	2-53	0-44	—	—	
2	Kärnten	54-75	33-85	9-96	1-44	—	—	
3	Niederösterreich	47-98	48-12	2-90	1-00	—	—	
4	Oberösterreich	48-75	43-68	6-74	0-83	—	—	
5	Salzburg	44-41	42-56	12-12	0-73	0-18	—	
6	Steiermark	50-27	43-94	4-58	1-21	—	—	
7	Tirol	37-20	56-82	5-33	0-65	—	—	
8	Vorarlberg	35-92	53-07	10-23	0-78	—	—	
9	Wien	59-84	33-98	4-09	1-99	—	0-10	
1, 3, 9	I. Wahlkreisverband	54-15	40-90	3-46	1-44	—	0-05	
2, 4—8	II. Wahlkreisverband	47-28	44-67	7-05	0-98	0-02	—	
1—9	Österreich ...	50-42	42-95	5-41	1-19	0-01	0-02	

Tabelle 7
Die Veränderung der Parteisummen gegenüber 1971
(Gültige Stimmen)
a) SPÖ und ÖVP

Wahlkreis Nr.	Wahlkreis, Wahlkreisverband	Sozialistische Partei Österreichs				Österreichische Volkspartei			
		1971	1975	Zunahme (+) bzw. Abnahme (-)		1971	1975	Zunahme (+) bzw. Abnahme (-)	
				absolut	%			absolut	%
1	Burgenland	85.021	89.827	+ 4.806	+ 6	78.586	78.565	- 21	- 0
2	Kärnten	165.167	170.719	+ 5.552	+ 3	101.449	105.572	+ 4.123	+ 4
3	Niederösterreich	417.135	429.621	+ 12.486	+ 3	431.413	430.843	- 570	- 0
4	Oberösterreich	343.226	359.473	+ 16.247	+ 5	319.627	322.026	+ 2.399	+ 1
5	Salzburg	102.668	106.977	+ 4.309	+ 4	96.669	102.507	+ 5.838	+ 6
6	Steiermark	357.198	372.219	+ 15.021	+ 4	324.894	325.372	+ 478	+ 0
7	Tirol	114.892	118.543	+ 3.651	+ 3	171.759	181.062	+ 9.303	+ 5
8	Vorarlberg	53.265	54.750	+ 1.485	+ 3	75.050	80.891	+ 5.841	+ 8
9	Wien	641.596	624.072	- 17.524	- 3	365.266	354.453	- 10.813	- 3
1, 3, 9	I. Wahlkreisverband	1.143.752	1.143.520	- 232	- 0	875.265	863.861	- 11.404	- 1
2, 4-8	II. Wahlkreisverband	1.136.416	1.182.681	+ 46.265	+ 4	1.089.448	1.117.430	+ 27.982	+ 3
1-9	Österreich ...	2.280.168	2.326.201	+ 46.033	+ 2	1.964.713	1.981.291	+ 16.578	+ 1

b) FPÖ und KPÖ

Wahlkreis Nr.	Wahlkreis, Wahlkreisverband	Freiheitliche Partei Österreichs				Kommunistische Partei Österreichs			
		1971	1975	Zunahme (+) bzw. Abnahme (-)		1971	1975	Zunahme (+) bzw. Abnahme (-)	
				absolut	%			absolut	%
1	Burgenland	4.857	4.396	- 461	- 9	790	772	- 18	- 2
2	Kärnten	29.177	31.059	+ 1.882	+ 6	4.760	4.485	- 275	- 6
3	Niederösterreich	27.594	25.970	- 1.624	- 6	10.961	8.923	- 2.038	-19
4	Oberösterreich	46.536	49.696	+ 3.160	+ 7	5.914	6.115	+ 201	+ 3
5	Salzburg	26.103	29.194	+ 3.091	+12	1.759	1.752	- 7	- 0
6	Steiermark	35.594	33.936	- 1.658	- 5	11.963	8.976	- 2.987	-25
7	Tirol	15.736	16.967	+ 1.231	+ 8	1.713	2.077	+ 364	+21
8	Vorarlberg	16.082	15.588	- 494	- 3	961	1.193	+ 232	+24
9	Wien	46.794	42.638	- 4.156	- 9	22.941	20.739	- 2.202	-10
1, 3, 9	I. Wahlkreisverband	79.245	73.004	- 6.241	- 8	34.692	30.434	- 4.258	-12
2, 4-8	II. Wahlkreisverband	169.228	176.440	+ 7.212	+ 4	27.070	24.598	- 2.472	- 9
1-9	Österreich ...	248.473	249.444	+ 971	+ 0	61.762	55.032	- 6.730	-11

Tabelle 8
Die Reststimmen der Parteien

Wahlkreis Nr.	Wahlkreis a) Gültige Stimmen b) Im ersten Ermittlungsverfahren unausgenützte Stimmen (Reststimmen) c) Von 1000 gültigen Stimmen blieben im ersten Ermittlungsverfahren unausgenützt		SPÖ	ÖVP	FPÖ	KPÖ	Liste Steinacher Franz	GRM	insgesamt
1	Burgenland (Wahlzahl: 24.795)	a	89.827	78.565	4.396	772	—	—	173.560
		b	15.442	4.180	4.396	772	—	—	24.790
		c	172	53	1.000	1.000	—	—	143
2	Kärnten (Wahlzahl: 23.988)	a	170.719	105.572	31.059	4.485	—	—	311.835
		b	2.803	9.620	7.071	4.485	—	—	23.979
		c	16	91	228	1.000	—	—	77
3	Niederösterreich (Wahlzahl: 25.582)	a	429.621	430.843	25.970	8.923	—	—	895.357
		b	20.309	21.531	388	8.923	—	—	51.151
		c	47	50	15	1.000	—	—	57
4	Oberösterreich (Wahlzahl: 24.578)	a	359.473	322.026	49.696	6.115	—	—	737.310
		b	15.381	2.512	540	6.115	—	—	24.548
		c	43	8	11	1.000	—	—	33
5	Salzburg (Wahlzahl: 24.088)	a	106.977	102.507	29.194	1.752	440	—	240.870
		b	10.625	6.155	5.106	1.752	440	—	24.078
		c	99	60	175	1.000	1.000	—	100
6	Steiermark (Wahlzahl: 24.684)	a	372.219	325.372	33.936	8.976	—	—	740.503
		b	1.959	4.480	9.252	8.976	—	—	24.667
		c	5	14	273	1.000	—	—	33
7	Tirol (Wahlzahl: 24.512)	a	118.543	181.062	16.967	2.077	—	—	318.649
		b	20.495	9.478	16.967	2.077	—	—	49.017
		c	173	52	1.000	1.000	—	—	154
8	Vorarlberg (Wahlzahl: 25.404)	a	54.750	80.891	15.588	1.193	—	—	152.422
		b	3.942	4.679	15.588	1.193	—	—	25.402
		c	72	58	1.000	1.000	—	—	167
9	Wien (Wahlzahl: 26.742)	a	624.072	354.453	42.638	20.739	—	1.024	1.042.926
		b	9.006	6.807	15.896	20.739	—	1.024	53.472
		c	14	19	373	1.000	—	1.000	51
1—9	Österreich	a	2.326.201	1.981.291	249.444	55.032	440	1.024	4.613.432
		b	99.962	69.442	75.204	55.032	440	1.024	301.104
		c	43	35	301	1.000	1.000	1.000	65

Tabelle 9

Die Mandatsverteilung auf Grund des ersten Ermittlungsverfahrens

Wahlkreis Nr.	Wahlkreis. Wahlkreisverband	Im ersten Ermittlungsverfahren erhielt die			Restmandate	Zu vergebende Mandate
		SPÖ	ÖVP	FPÖ		
		... Mandate				
1	Burgenland	3	3	—	1	7
2	Kärnten	7	4	1	1	13
3	Niederösterreich	16	16	1	2	35
4	Oberösterreich	14	13	2	1	30
5	Salzburg	4	4	1	1	10
6	Steiermark	15	13	1	1	30
7	Tirol	4	7	—	2	13
8	Vorarlberg	2	3	—	1	6
9	Wien	23	13	1	2	39
1, 3, 9	I. Wahlkreisverband	42	32	2	5	81
2, 4—8	II. Wahlkreisverband	46	44	5	7	102
1—9	Österreich ...	88	76	7	12	183

Tabelle 10

Die Reststimmen und ihre Verwertung im zweiten Ermittlungsverfahren

Wahl- kreis Nr.	Wahlkreisverband		SPÖ	ÖVP	FPÖ	KPÖ	Liste Steinacher Franz	GRM	insgesamt
1, 3, 9	I. Wahlkreisverband (Wahlzahl: 16.259)	a) Gültige Stimmen	1,143.520	863.861	73.004	30.434	—	1.024	2,111.843
		b) Im ersten Ermittlungsverfahren unausgenützte Stimmen (Reststimmen)	44.757	32.518	20.680	30.434	—	1.024	129.413
		c) Im zweiten Ermittlungsverfahren unwirksame Stimmen	—	—	—	30.434	—	1.024	31.458
		b)–c) Im zweiten Ermittlungsverfahren wirksame Stimmen	44.757	32.518	20.680	—	—	—	97.955
		d) Im zweiten Ermittlungsverfahren unausgenützte Stimmen	12.239	—	4.421	—	—	—	16.660
		c)+d) Im zweiten Ermittlungsverfahren unausge- nützte bzw. unwirksame Stimmen	12.239	—	4.421	30.434	—	1.024	48.118
2, 4—8	II. Wahlkreisverband (Wahlzahl: 18.401)	e) Von 1000 gültigen Stimmen blieben im zweiten Ermittlungsverfahren unausgenützt bzw. un- wirksam	11	—	61	1.000	—	1.000	23
		a) Gültige Stimmen	1,182.681	1,117.430	176.440	24.598	440	—	2,501.589
		b) Im ersten Ermittlungsverfahren unausgenützte Stimmen (Reststimmen)	55.205	36.924	54.524	24.598	440	—	171.691
		c) Im zweiten Ermittlungsverfahren unwirksame Stimmen	—	—	—	24.598	440	—	25.038
		b)–c) Im zweiten Ermittlungsverfahren wirksame Stimmen	55.205	36.924	54.524	—	—	—	146.653
		d) Im zweiten Ermittlungsverfahren unausgenützte Stimmen	2	122	17.722	—	—	—	17.846
1—9	Österreich	c)+d) Im zweiten Ermittlungsverfahren unausge- nützte bzw. unwirksame Stimmen	2	122	17.722	24.598	440	—	42.884
		e) Von 1000 gültigen Stimmen blieben im zweiten Ermittlungsverfahren unausgenützt bzw. un- wirksam	0	0	100	1.000	1.000	—	17
		a) Gültige Stimmen	2,326.201	1,981.291	249.444	55.032	440	1.024	4,613.432
		b) Im ersten Ermittlungsverfahren unausgenützte Stimmen (Reststimmen)	99.962	69.442	75.204	55.032	440	1.024	301.104
		c) Im zweiten Ermittlungsverfahren unwirksame Stimmen	—	—	—	55.032	440	1.024	56.496
		b)–c) Im zweiten Ermittlungsverfahren wirksame Stimmen	99.962	69.442	75.204	—	—	—	244.608
		d) Im zweiten Ermittlungsverfahren unausgenützte Stimmen	12.241	122	22.143	—	—	—	34.506
		c)+d) Im zweiten Ermittlungsverfahren unausge- nützte bzw. unwirksame Stimmen	12.241	122	22.143	55.032	440	1.024	91.002
		e) Von 1000 gültigen Stimmen blieben im zweiten Ermittlungsverfahren unausgenützt bzw. un- wirksam	5	0	89	1.000	1.000	1.000	20

Tabelle 11

Die Stimmen von Wahlkartenwählern, die in „fremden“ Wahlkreisen gewählt haben
a) absolut

Wahlkreis Nr.	Wahlkreis, Wahlkreisverband	Wahlkarten				Von den gültigen Stimmen der Wahlkartenwähler entfielen auf					
		ausgegeben	abgegeben	Stimmen		SPÖ	ÖVP	FPÖ	KPÖ	Liste Steinhilber Franz	GRM
				un-gültige	gültige						
1	Burgenland	5.434	2.404	17	2.387	1.122	1.171	78	16	—	—
2	Kärnten	17.012	7.298	84	7.214	3.110	3.245	738	121	—	—
3	Niederösterreich	31.127	12.554	65	12.489	5.250	6.544	581	114	—	—
4	Oberösterreich	34.361	11.443	94	11.349	4.517	5.610	1.078	144	—	—
5	Salzburg	11.536	5.822	43	5.779	2.099	2.853	764	52	11	—
6	Steiermark	40.539	11.699	144	11.555	5.396	5.256	777	126	—	—
7	Tirol	14.715	4.705	99	4.606	1.590	2.637	345	34	—	—
8	Vorarlberg	7.233	2.985	47	2.938	917	1.707	263	51	—	—
9	Wien	105.055	70.781	383	70.398	31.837	34.251	3.631	654	—	25
1, 3, 9	I. Wahlkreisverband	141.616	85.739	465	85.274	38.209	41.966	4.290	784	—	25
2, 4—8	II. Wahlkreisverband	125.396	43.952	511	43.441	17.629	21.308	3.965	528	11	—
1—9	Österreich ¹⁾ ...	267.012	129.691	976	128.715	55.838	63.274	8.255	1.312	11	25

¹⁾ Von den 267.012 ausgegebenen Wahlkarten wurden 129.691 in „fremden“ Wahlkreisen abgegeben, 137.321 Wahlkarten wurden im „eigenen“ Wahlkreis abgegeben bzw. nicht verwendet.

b) in Prozenten

Wahlkreis Nr.	Wahlkreis, Wahlkreisverband	Stimmen der Wahlkartenwähler		Von den gültigen Stimmen der Wahlkartenwähler entfielen ...% auf					
		ungültige	gültige	SPÖ	ÖVP	FPÖ	KPÖ	Liste Steinhilber Franz	GRM
1	Burgenland	0-71	99-29	47-00	49-06	3-27	0-67	—	—
2	Kärnten	1-15	98-85	43-11	44-98	10-23	1-68	—	—
3	Niederösterreich	0-52	99-48	42-04	52-40	4-65	0-91	—	—
4	Oberösterreich	0-82	99-18	39-80	49-43	9-50	1-27	—	—
5	Salzburg	0-74	99-26	36-32	49-37	13-22	0-90	0-19	—
6	Steiermark	1-23	98-77	46-70	45-49	6-72	1-09	—	—
7	Tirol	2-10	97-90	34-52	57-25	7-49	0-74	—	—
8	Vorarlberg	1-57	98-43	31-21	58-10	8-95	1-74	—	—
9	Wien	0-54	99-46	45-22	48-65	5-16	0-93	—	0-04
1, 3, 9	I. Wahlkreisverband	0-54	99-46	44-81	49-21	5-03	0-92	—	0-03
2, 4—8	II. Wahlkreisverband	1-16	98-84	40-58	49-05	9-13	1-22	0-02	—
1—9	Österreich ...	0-75	99-25	43-38	49-16	6-41	1-02	0-01	0-02

Tabelle 12
Zusammenfassung
Das Wahlergebnis nach Wahlkreisen und Wahlkreisverbänden
a) Wahlberechtigte, Wahlbeteiligung, Wahlzahlen, Parteisummen

Wahlkreis Nr.	Wahlkreis, Wahlkreisverband	Wahlberechtigte	Wahlbeteiligung (%)	Gesamtsumme der abgegebenen Stimmen	Un-gültige	Gültige	Wahlzahl	Von den gültigen Stimmen entfielen auf					
								Stimmen		SPÖ	ÖVP	FPÖ	KPÖ
1	Burgenland	183.683	95-42	175.265	1.705	173.560	24.795	89.827	78.565	4.396	772	—	—
3	Niederösterreich ...	950.592	95-09	903.952	8.595	895.357	25.582	429.621	430.843	25.970	8.923	—	—
9	Wien	1.198.647	87-68	1.050.991	8.065	1.042.926	26.742	624.072	354.453	42.638	20.739	—	1.024
1, 3, 9	I. Wahlkreisverband.....	2.332.922	91-31	2.130.208	18.365	2.111.843		1.143.520	863.861	73.004	30.434	—	1.024
2	Kärnten	344.797	91-52	315.558	3.723	311.835	23.988	170.719	105.572	31.059	4.485	—	—
4	Oberösterreich	788.957	94-44	745.070	7.760	737.310	24.578	359.473	322.026	49.696	6.115	—	—
5	Salzburg.....	268.589	90-43	242.873	2.003	240.870	24.088	106.977	102.507	29.194	1.752	440	—
6	Steiermark	779.866	96-24	750.536	10.033	740.503	24.684	372.219	325.372	33.936	8.976	—	—
7	Tirol	342.841	94-34	323.436	4.787	318.649	24.512	118.543	181.062	16.967	2.077	—	—
8	Vorarlberg	161.305	96-09	155.003	2.581	152.422	25.404	54.750	80.891	15.588	1.193	—	—
2, 4—8	II. Wahlkreisverband.....	2.686.355	94-27	2.532.476	30.887	2.501.589		1.182.681	1.117.430	176.440	24.598	440	—
1—9	Österreich ...	5.019.277	92-90	4.662.684	49.252	4.613.432		2.326.201	1.981.291	249.444	55.032	440	1.024

Das Wahlergebnis nach Wahlkreisen und Wahlkreisverbänden
b) Reststimmen und Mandate

Wahlkreis Nr.	Wahlkreis, Wahlkreisverband	Zu vergebende Mandate	SPÖ		ÖVP		FPÖ		Restmandate			Gesamtmandate			
			Man-date ¹⁾	Rest-stimmen	Man-date ¹⁾	Rest-stimmen	Man-date ¹⁾	Rest-stimmen	zu vergebende	SPÖ	ÖVP	FPÖ	SPÖ	ÖVP	FPÖ
1	Burgenland.....	7	3	15.442	3	4.180	—	4.396							
3	Niederösterreich	35	16	20.309	16	21.531	1	388							
9	Wien	39	23	9.006	13	6.807	1	15.896							
1, 3, 9	I. Wahlkreisverband....	81	42	44.757	32	32.518	2	20.680	5	2	2	1	44	34	3
2	Kärnten	13	7	2.803	4	9.620	1	7.071							
4	Oberösterreich	30	14	15.381	13	2.512	2	540							
5	Salzburg	10	4	10.625	4	6.155	1	5.106							
6	Steiermark	30	15	1.959	13	4.480	1	9.252							
7	Tirol	13	4	20.495	7	9.478	—	16.967							
8	Vorarlberg	6	2	3.942	3	4.679	—	15.588							
2, 4 —8	II. Wahlkreisverband....	102	46	55.205	44	36.924	5	54.524	7	3	2	2	49	46	7
1—9	Österreich ...	183	88	99.962	76	69.442	7	75.204	12	5	4	3	93	80	10

¹⁾ Mandate im ersten Ermittlungsverfahren.

CHRONOLOGISCHE ÜBERSICHTEN

Tabelle 13

Die Hauptergebnisse der Nationalratswahlen 1945 bis 1975 nach Wahlkreisen

a) Wahlberechtigte, Wahlbeteiligung

Wahlkreis Nr.	Wahlkreis	Wahljahr	Wahlberechtigte	Wahlberechtigte, die nicht zur Wahl gingen	Gesamtsumme der abgegebenen Stimmen	Ungültige Stimmen	Gültige Stimmen	Von 100 Wahlberechtigten		
								beteiligten sich an der Wahl	haben nicht gewählt	gaben gültige Stimmen ab
1	Burgenland	1945	137.222	5.179	132.043	707	131.336	96	4	96
		1949	169.836	3.922	165.914	942	164.972	98	2	97
		1953	176.396	6.163	170.233	1.777	168.456	97	3	95
		1956	175.955	7.615	168.340	2.512	165.828	96	4	94
		1959	175.878	11.819	164.059	1.629	162.430	93	7	92
		1962	177.335	10.411	166.924	1.762	165.162	94	6	93
		1966	176.577	7.663	168.914	1.493	167.421	96	4	95
		1970	182.626	8.906	173.720	1.521	172.199	95	5	94
		1975	183.683	8.418	175.265	1.705	173.560	95	5	99
2	Kärnten	1945	204.641	22.019	182.622	3.362	179.260	89	11	88
		1949	267.272	15.264	252.008	3.174	248.834	94	6	93
		1953	285.615	25.202	260.413	7.238	253.175	91	9	89
		1956	288.033	14.606	273.427	6.247	267.180	95	5	93
		1959	298.478	23.840	274.638	3.267	271.371	92	8	91
		1962	306.746	27.326	279.420	2.920	276.500	91	9	90
		1966	316.740	25.688	291.052	3.044	288.008	92	8	91
		1970	336.452	26.782	309.670	2.356	307.314	92	8	91
		1975	344.797	29.239	315.558	3.723	311.835	92	8	99
3	Niederösterreich	1945	734.788	24.119	710.669	5.791	704.878	97	3	96
		1949	921.069	25.739	895.330	9.235	886.095	97	3	96
		1953	943.997	29.813	914.184	9.800	904.384	97	3	96
		1956	932.330	29.158	903.172	11.865	891.307	97	3	96
		1959	929.057	34.522	894.535	14.259	880.276	96	4	95
		1962	933.203	39.933	893.270	9.043	884.227	96	4	95
		1966	937.781	42.086	895.695	9.296	886.399	96	4	95
		1970	958.394	48.542	909.852	7.139	902.713	95	5	94
		1975	943.546	47.196	896.350	9.247	887.103	95	5	94
4	Oberösterreich	1945	516.845	42.369	474.476	5.449	469.027	92	8	91
		1949	626.805	23.812	602.993	5.470	597.523	96	4	95
		1953	665.402	38.934	626.468	9.156	617.312	94	6	93
		1956	682.692	27.789	654.903	7.698	647.205	96	4	95
		1959	704.646	34.385	670.261	6.895	663.366	95	5	94
		1962	723.385	37.680	685.705	6.691	679.014	95	5	94
		1966	742.058	39.323	702.735	7.085	695.650	95	5	94
		1970	775.094	47.079	728.015	5.962	722.053	94	6	93
		1975	769.942	47.406	722.536	7.233	715.303	94	6	93
5	Salzburg	1945	142.707	14.335	128.372	1.982	126.390	90	10	89
		1949	186.665	11.323	175.342	3.282	172.060	94	6	92
		1953	199.405	10.103	189.302	3.282	186.020	95	5	93
		1956	205.056	10.559	194.497	2.752	191.745	95	5	94
		1959	214.991	16.167	198.824	2.420	196.404	92	8	91
		1962	225.894	18.578	207.316	1.819	205.497	92	8	91
		1966	238.308	18.675	219.633	2.103	217.530	92	8	91
		1970	256.194	24.816	231.378	1.615	229.763	90	10	90
		1975	257.019	27.603	229.416	2.217	227.199	89	11	88
6	Steiermark	1945	531.238	31.928	499.310	5.449	493.861	94	6	93
		1949	678.328	14.027	664.301	10.546	653.755	98	2	96
		1953	708.311	25.976	682.335	19.817	662.518	96	4	94
		1956	716.017	17.248	698.769	11.659	687.110	98	2	96
		1959	726.066	24.577	701.489	11.108	690.381	97	3	95
		1962	739.653	24.666	714.987	10.088	704.899	97	3	95
		1966	752.162	24.556	727.606	10.550	717.056	97	3	95
		1970	782.640	33.287	749.353	9.807	739.546	96	4	94
		1975	772.901	32.430	740.471	10.822	729.649	96	4	94
		779.866	29.330	750.536	10.033	740.503	96	4	99	

Fortsetzung Tabelle 13

Wahlkreis Nr.	Wahlkreis	Wahljahr	Wahlberechtigte	Wahlberechtigte, die nicht zur Wahl gingen	Gesamtsumme der abgegebenen Stimmen	Ungültige Stimmen	Gültige Stimmen	Von 100 Wahlberechtigten		
								beteiligten sich an der Wahl	haben nicht gewählt	gaben gültige Stimmen ab
7	Tirol	1945	178.449	21.497	156.952	3.381	153.571	88	12	86
		1949	237.912	6.507	231.405	4.908	226.497	97	3	95
		1953	257.656	9.908	247.748	6.804	240.944	96	4	94
		1956	266.492	7.981	258.511	5.348	253.163	97	3	95
		1959	279.785	14.165	265.620	5.420	260.200	95	5	93
		1962	295.598	16.111	279.487	4.667	274.820	95	5	93
		1966	309.926	13.703	296.223	4.797	291.426	96	4	94
		1970	329.088	18.548	310.540	4.546	305.994	94	6	93
		1971	329.134	20.070	309.064	4.964	304.100	94	6	92
		1975	342.841	19.405	323.436	4.787	318.649	94	6	99
8	Vorarlberg	1945	77.824	6.230	71.594	1.887	69.707	92	8	90
		1949	108.567	3.355	105.212	3.375	101.837	97	3	94
		1953	116.767	4.512	112.255	3.986	108.269	96	4	93
		1956	124.516	4.313	120.203	3.352	116.851	97	3	94
		1959	131.553	6.230	125.323	2.786	122.537	95	5	93
		1962	139.140	6.297	132.843	2.455	130.388	95	5	94
		1966	146.891	5.427	141.464	2.291	139.173	96	4	95
		1970	156.323	6.376	149.947	2.406	147.541	96	4	94
		1971	154.661	6.289	148.372	3.014	145.358	96	4	94
		1975	161.305	6.302	155.003	2.581	152.422	96	4	98
9	Wien	1945	925.891	28.600	897.291	7.967	889.324	97	3	96
		1949	1,195.361	37.250	1,158.111	15.951	1,142.160	97	3	96
		1953	1,233.321	40.740	1,192.581	14.971	1,177.610	97	3	95
		1956	1,223.373	67.484	1,155.889	24.370	1,131.519	94	6	92
		1959	1,236.149	106.240	1,129.909	14.018	1,115.891	91	9	90
		1962	1,264.397	118.342	1,146.055	10.431	1,135.624	91	9	90
		1966	1,266.375	125.727	1,140.648	11.426	1,129.222	90	10	89
		1970	1,269.030	200.654	1,068.376	6.538	1,061.838	84	16	84
		1971	1,243.424	156.707	1,086.717	8.246	1,078.471	87	13	87
		1975	1,198.647	147.656	1,050.991	8.065	1,042.926	88	12	99
1—9	Österreich	1945	3,449.605	196.276	3,253.329	35.975	3,217.354	94	6	93
		1949	4,391.815	141.199	4,250.616	56.883	4,193.733	97	3	95
		1953	4,586.870	191.351	4,395.519	76.831	4,318.688	96	4	94
		1956	4,614.464	186.753	4,427.711	75.803	4,351.908	96	4	94
		1959	4,696.603	271.945	4,424.658	61.802	4,362.856	94	6	93
		1962	4,805.351	299.344	4,506.007	49.876	4,456.131	94	6	93
		1966	4,886.818	302.848	4,583.970	52.085	4,531.885	94	6	93
		1970	5,045.841	414.990	4,630.851	41.890	4,588.961	92	8	91
		1971	4,984.448	376.832	4,607.616	50.626	4,556.990	92	8	91
		1975	5,019.277	356.593	4,662.684	49.252	4,613.432	93	7	99

Die Hauptergebnisse der Nationalratswahlen 1945 bis 1975 nach Wahlkreisen

Fortsetzung Tabelle 13

b) Verteilung der gültigen Stimmen auf die Parteien

Wahlkreis Nr.	Wahlkreis	Wahljahr	Gültige Stimmen					Von 100 gültigen Stimmen entfielen auf (die)				
			SPÖ	ÖVP	FPÖ ¹⁾	KPÖ ²⁾	Sonstige Parteien ³⁾	SPÖ	ÖVP	FPÖ ¹⁾	KPÖ ²⁾	Sonstige Parteien ³⁾
1	Burgenland	1945	58.917	68.108	—	4.311	—	45	52	—	3	—
		1949	66.739	86.700	6.398	4.805	330	40	53	4	3	0
		1953	75.240	81.373	6.205	5.417	221	45	48	4	3	0
		1956	76.265	81.516	4.919	3.128	—	46	49	3	2	—
		1959	75.587	76.788	8.154	1.901	—	47	47	5	1	—
		1962	76.389	80.456	6.602	1.715	—	46	49	4	1	—
		1966	76.006	85.700	4.019	—	1.696	45	51	3	—	1
		1970	83.989	82.813	4.639	758	—	49	48	3	0	—
		1971	85.021	78.586	4.857	790	—	50	46	3	1	—
1975	89.827	78.565	4.396	772	—	52	45	3	0	—		
2	Kärnten	1945	87.572	71.265	—	14.451	5.972	49	40	—	8	3
		1949	101.356	83.801	51.247	10.002	2.428	41	34	20	4	1
		1953	121.775	73.015	42.053	10.405	5.927	48	29	17	4	2
		1956	128.494	89.996	40.420	8.226	44	48	34	15	3	0
		1959	136.967	88.813	36.687	6.714	2.190	50	33	14	2	1
		1962	137.283	94.639	34.544	8.911	1.123	50	34	13	3	0
		1966	142.813	106.421	33.113	—	5.661	50	37	11	—	2
		1970	163.636	109.682	29.722	3.655	619	53	36	10	1	0
		1971	165.167	101.449	29.177	4.760	—	55	34	10	1	—
1975	170.719	105.572	31.059	4.485	—	55	34	10	1	—		
3	Niederösterreich	1945	284.430	384.214	—	36.234	—	40	55	—	5	—
		1949	330.631	464.784	39.385	48.459	2.836	37	53	4	6	0
		1953	360.791	438.348	47.706	56.303	1.236	40	49	5	6	0
		1956	367.227	461.635	26.283	35.878	284	41	52	3	4	0
		1959	370.743	445.569	38.003	25.961	—	42	51	4	3	—
		1962	368.302	461.783	29.894	23.092	1.156	42	52	3	3	0
		1966	367.173	478.978	20.699	—	19.549	42	54	2	—	2
		1970	408.129	459.691	24.037	8.148	2.708	45	51	3	1	0
		1971	417.135	431.413	27.594	10.961	—	47	49	3	1	—
1975	429.621	430.843	25.970	8.923	—	48	48	3	1	—		
4	Oberösterreich	1945	179.975	276.676	—	12.376	—	38	59	—	3	—
		1949	184.042	268.578	124.520	18.574	1.809	31	45	21	3	0
		1953	236.944	285.308	75.065	18.780	1.215	39	46	12	3	0
		1956	260.938	325.874	46.224	14.169	—	40	51	7	2	—
		1959	278.538	313.817	57.922	13.089	—	42	47	9	2	—
		1962	280.696	330.057	54.486	12.351	1.424	41	49	8	2	0
		1966	280.310	357.015	44.810	—	13.515	40	51	7	—	2
		1970	335.931	332.284	48.120	4.152	1.566	46	46	7	1	0
		1971	343.226	319.627	46.536	5.914	—	48	45	6	1	—
1975	359.473	322.026	49.696	6.115	—	49	43	7	1	—		
5	Salzburg	1945	49.965	71.631	—	4.794	—	39	57	—	4	—
		1949	57.752	75.215	31.919	5.759	1.415	34	44	18	3	1
		1953	65.871	79.128	35.269	5.251	501	35	43	19	3	0
		1956	69.147	90.517	27.664	4.414	3	36	47	15	2	0
		1959	75.966	86.875	29.869	3.694	—	39	44	15	2	—
		1962	79.020	94.666	28.185	3.626	—	38	46	14	2	—
		1966	78.564	104.552	27.154	—	7.260	36	48	13	—	3
		1970	97.698	100.186	29.850	1.360	669	42	44	13	1	0
		1971	102.668	96.669	26.103	1.759	—	45	43	11	1	—
1975	106.977	102.507	29.194	1.752	440	44	43	12	1	0		
6	Steiermark	1945	205.779	261.358	—	26.724	—	42	53	—	5	—
		1949	244.482	280.719	94.991	29.617	3.946	37	43	14	5	1
		1953	272.360	269.662	89.895	29.177	1.424	41	41	14	4	0
		1956	302.325	313.510	47.513	23.762	—	44	46	7	3	—
		1959	312.776	308.835	47.116	21.654	—	45	45	7	3	—
		1962	304.810	327.853	48.034	24.202	—	43	47	7	3	—
		1966	313.763	356.703	34.976	—	11.614	44	50	5	—	1
		1970	354.023	337.463	36.877	8.988	2.195	48	46	5	1	0
		1971	357.198	324.894	35.594	11.963	—	49	44	5	2	—
1975	372.219	325.372	33.936	8.976	—	50	44	5	1	—		

¹⁾ 1945: noch nicht existent; 1949 und 1953: Wahlpartei der Unabhängigen. — ²⁾ 1949: Linksblock; 1953: Wahlgemeinschaft Österreichische Volksoption; 1956, 1959, 1962 und 1966: Kommunisten und Linksozialisten; 1966 nur im damaligen Wahlkreis Nr. 4 (Wien Nordost) kandidiert. — ³⁾ 1945 nur: Demokratische Partei Österreichs, kandidiert in Kärnten; 1959 nur: Bund demokratischer Sozialisten, kandidiert in Kärnten; 1962 nur: Europäische Föderalistische Partei Österreichs, kandidiert in den Wiener Wahlkreisen, den damaligen Wahlkreisen Nr. 10 bis 12 (Viertel oberm Manhartsborg, Viertel unterm Manhartsborg, Linz und Umgebung), Tirol und Kärnten; 1971 nur: Offensiv links, kandidiert in Wien.

Fortsetzung Tabelle 13

Wahlkreis Nr.	Wahlkreis	Wahljahr	Gültige Stimmen					Von 100 gültigen Stimmen entfielen auf (die)				
			SPÖ	ÖVP	FPÖ ¹⁾	KPÖ ²⁾	Sonstige Parteien ³⁾	SPÖ	ÖVP	FPÖ ¹⁾	KPÖ ²⁾	sonstige Parteien ³⁾
7	Tirol	1945	40.857	109.360	—	3.354	—	27	71	—	2	—
		1949	53.820	127.528	39.377	3.705	2.067	24	56	17	2	1
		1953	70.473	132.655	31.650	5.716	450	29	55	13	3	0
		1956	74.865	159.287	15.254	3.754	3	30	63	6	1	0
		1959	82.038	154.659	20.446	3.057	—	32	59	8	1	—
		1962	82.461	170.148	17.925	2.691	1.595	30	62	6	1	1
		1966	82.073	187.986	14.367	—	7.000	28	65	5	—	2
		1970	109.926	177.103	16.960	1.278	727	36	58	6	0	0
		1971	114.892	171.759	15.736	1.713	—	38	56	5	1	—
		1975	118.543	181.062	16.967	2.077	—	37	57	5	1	—
8	Vorarlberg	1945	19.189	48.812	—	1.706	—	28	70	—	2	—
		1949	19.262	57.402	22.287	2.435	451	19	56	22	2	1
		1953	24.531	60.140	20.340	3.172	86	23	55	19	3	0
		1956	31.271	71.081	12.010	2.489	—	27	61	10	2	—
		1959	36.834	69.153	14.836	1.714	—	30	57	12	1	—
		1962	36.459	72.914	19.370	1.645	—	28	56	15	1	—
		1966	30.787	85.994	17.905	—	4.487	22	62	13	—	3
		1970	45.726	80.763	20.038	722	292	31	55	14	0	0
		1971	53.265	75.050	16.082	961	—	37	51	11	1	—
		1975	54.750	80.891	15.588	1.193	—	36	53	10	1	—
9	Wien	1945	508.214	310.803	—	70.307	—	57	35	—	8	—
		1949	565.440	401.854	79.149	89.710	6.007	49	35	7	8	1
		1953	590.532	362.148	124.683	93.938	6.309	50	31	11	8	0
		1956	562.763	406.570	63.462	96.618	2.106	50	36	6	8	0
		1959	584.486	383.534	83.077	64.794	—	52	34	8	6	—
		1962	595.265	391.985	74.855	57.287	16.232	52	35	7	5	1
		1966	557.496	427.760	45.527	18.636	79.803	49	38	4	2	7
		1970	622.923	371.027	43.182	15.689	9.017	59	35	4	1	1
		1971	641.596	365.266	46.794	22.941	1.874	60	34	4	2	0
		1975	624.072	354.453	42.638	20.739	1.024	60	34	4	2	0
1—9	Österreich	1945	1.434.898	1.602.227	—	174.257	5.972	45	50	—	5	—
		1949	1.623.524	1.846.581	489.273	213.066	21.289	39	44	12	5	—
		1953	1.818.517	1.781.777	472.866	228.159	17.369	42	41	11	5	1
		1956	1.873.295	1.999.986	283.749	192.438	2.440	43	46	7	4	—
		1959	1.953.935	1.928.043	336.110	142.578	2.190	45	44	8	3	—
		1962	1.960.685	2.024.501	313.895	135.520	21.530	44	45	7	3	1
		1966	1.928.985	2.191.109	242.570	18.636	150.585 ⁴⁾	43	48	5	1	3
		1970	2.221.981	2.051.012	253.425	44.750	17.793	48	45	6	1	0
		1971	2.280.168	1.964.713	248.473	61.762	1.874	50	43	6	1	0
		1975	2.326.201	1.981.291	249.444	55.032	1.464	51	43	5	1	0

¹⁾ 1945: noch nicht existent; 1949 und 1953: Wahlpartei der Unabhängigen. — ²⁾ 1949: Linksblock; 1953: Wahlgemeinschaft Österreichische Volksopposition; 1956, 1959, 1962 und 1966: Kommunisten und Linksozialisten; 1966 nur im damaligen Wahlkreis Nr. 4 (Wien Nordost) kandidiert. — ³⁾ 1945 nur: Demokratische Partei Österreichs, kandidiert in Kärnten; 1959 nur: Bund demokratischer Sozialisten, kandidiert in Kärnten; 1962 nur: Europäische Föderalistische Partei Österreichs kandidiert in den Wiener Wahlkreisen, den damaligen Wahlkreisen Nr. 10 bis 12 (Viertel oberm Manhartsberg, Viertel unterm Manhartsberg, Linz und Umgebung), Tirol und Kärnten; 1971 nur: Offensiv links, kandidiert in Wien. — ⁴⁾ Davon 148.528 Stimmen für die Demokratische Fortschrittliche Partei (Burgenland: 1.505, Kärnten: 5.661, Niederösterreich: 19.549, Oberösterreich: 13.118, Salzburg: 7.260, Steiermark: 11.331, Tirol: 6.548, Vorarlberg: 4.487, Wien: 79.069).

**ERGEBNISSE
DER NATIONALRATSWAHL
VOM 5. OKTOBER 1975**

Tabellenwerk

II. Teil

Die örtlichen Wahlergebnisse nach Gemeinden

BURGENLAND, Eisenstadt Stadt, Rust Stadt, Pol. Bez. Eisenstadt-Umgebung, Güssing, Jennersdorf, Mattersburg

Lfd. Nr.	BUNDESLAND Politischer Bezirk Gemeinde	Wahlberechtigte			Stimmen			Von den gültigen Stimmen entfielen auf die			
		insgesamt	Männer	Frauen	abgegebene gültige und ungültige	ungültige	gültige	SPÖ	ÖVP	FPÖ	KPÖ
	WAHLKREIS 1 BURGENLAND	183.683	85.432	98.251	175.265	1.705	173.560	89.827	78.565	4.396	772
	Mit Wahlkarten wählten in anderen Wahlkreisen				2.404	17	2.387	1.122	1.171	78	16
	Wähler, die im eigenen Wahlkreis wählten:				172.861	1.688	171.173	88.705	77.394	4.318	756
	Eisenstadt Stadt	7.366	3.237	4.129	7.072	78	6.994	2.614	4.153	182	45
	Rust Stadt	1.199	541	658	1.116	12	1.104	593	455	42	14
	Politischer Bezirk Eisenstadt-Umgebung ...	23.265	10.573	12.692	22.223	209	22.014	12.643	8.775	450	146
1	Breitenbrunn.....	914	417	497	862	7	855	414	416	20	5
2	Donnerskirchen.....	1.055	458	597	1.003	11	992	432	540	18	2
3	Großhöflein.....	1.032	469	563	982	9	973	522	436	13	2
4	Hornstein.....	1.699	749	950	1.615	19	1.596	1.142	395	43	16
5	Klingenbach.....	865	397	468	838	4	834	544	276	4	10
6	Leithaprodersdorf.....	1.230	597	633	1.152	12	1.140	468	656	14	2
7	Mörbisch am See.....	1.657	748	909	1.578	15	1.563	851	561	149	2
8	Müllendorf.....	778	353	425	736	11	725	386	324	11	4
9	Neufeld a. d. Leitha.....	1.665	709	956	1.598	13	1.585	1.215	322	19	29
10	Oggau.....	1.221	572	649	1.153	8	1.145	561	567	12	5
11	Oslip.....	833	398	435	790	5	785	415	351	11	8
12	Purbach am Neusiedler See ..	1.453	665	788	1.401	7	1.394	687	646	56	5
13	St. Margarethen im Burgenland	1.700	787	913	1.639	13	1.626	791	795	31	9
14	Schützen am Gebirge.....	916	418	498	882	10	872	361	493	16	2
15	Siegersdorf im Burgenland ...	2.329	1.042	1.287	2.245	20	2.225	1.639	549	15	22
16	Steinbrunn-Zillingtal.....	1.424	653	771	1.359	19	1.340	913	402	8	17
17	Trausdorf a. d. Wulka.....	881	404	477	851	5	846	454	385	5	2
18	Wimpassing a. d. Leitha.....	474	220	254	453	5	448	234	207	5	2
19	Wulkaprodersdorf.....	1.139	517	622	1.086	16	1.070	614	454	0	2
	Politischer Bezirk Güssing	19.050	9.037	10.013	17.657	190	17.467	8.014	9.076	323	54
1	Bocksdorf.....	1.056	507	549	964	11	953	616	327	10	0
2	Burgauberg-Neudauberg....	794	378	416	746	7	739	378	345	14	2
3	Eberau.....	1.072	493	579	1.000	5	995	215	766	10	4
4	Gerersdorf-Sulz.....	772	371	401	701	8	693	278	407	8	0
5	Güssing.....	2.464	1.151	1.313	2.326	23	2.303	924	1.340	34	5
6	Güttenbach.....	683	337	346	643	6	637	290	332	11	4
7	Heiligenbrunn.....	764	368	396	710	12	698	110	581	7	0
8	Kukmirn.....	1.472	706	766	1.363	9	1.354	540	756	56	2
9	Neuberg im Burgenland.....	697	328	369	641	6	635	336	282	10	7
10	Neustift bei Güssing.....	1.159	565	594	1.034	19	1.015	569	417	28	1
11	Olbendorf.....	1.128	544	584	1.014	12	1.002	710	267	10	15
12	Ollersdorf im Burgenland ...	1.240	589	651	1.158	5	1.153	709	421	19	4
13	St. Michael im Burgenland ..	1.177	557	620	1.093	17	1.076	484	563	27	2
14	Stegersbach.....	1.736	800	936	1.634	20	1.614	879	697	34	4
15	Stinatz.....	838	381	457	764	17	747	463	275	8	1
16	Strem.....	1.019	469	550	954	5	949	226	697	24	2
17	Tobaj.....	979	493	486	912	8	904	287	603	13	1
	Politischer Bezirk Jennersdorf	12.448	5.860	6.588	11.402	153	11.249	4.979	5.763	471	36
1	Deutsch Kaltenbrunn.....	1.295	593	702	1.204	20	1.184	726	397	59	2
2	Eltendorf.....	1.266	588	678	1.171	10	1.161	484	628	46	3
3	Heiligenkreuz im Lafnitztal ..	952	455	497	857	8	849	406	400	40	3
4	Jennersdorf.....	2.651	1.260	1.391	2.404	38	2.366	839	1.428	86	13
5	Minihof-Liebau.....	751	358	393	671	8	663	313	304	41	5
6	Mogersdorf.....	962	449	513	862	17	845	469	362	13	1
7	Neuhaus am Klausenbach ...	1.053	501	552	938	9	929	381	494	52	2
8	Rudersdorf.....	1.332	617	715	1.278	6	1.272	594	624	52	2
9	St. Martin a. d. Raab.....	1.564	749	815	1.439	29	1.410	575	758	72	5
10	Weichselbaum.....	622	290	332	578	8	570	192	368	10	0
	Politischer Bezirk Mattersburg	23.453	10.842	12.611	22.254	210	22.044	13.040	8.514	405	85
1	Draßburg-Baumgarten.....	1.462	650	812	1.407	13	1.394	1.041	336	9	8
2	Forchtenstein.....	1.696	796	900	1.614	14	1.600	910	662	23	5
3	Hirm-Antau.....	1.019	481	538	972	10	962	647	294	14	7
4	Loipersbach im Burgenland ..	787	365	422	723	1	722	476	231	12	3
5	Marz.....	1.299	604	695	1.235	2	1.233	685	535	9	4
6	Mattersburg.....	3.894	1.778	2.116	3.700	37	3.663	1.978	1.598	77	10
7	Neudörfel.....	1.989	886	1.103	1.884	17	1.867	1.252	571	31	13
8	Pöttelsdorf.....	1.306	604	702	1.252	18	1.234	584	604	46	0
9	Pötttsching.....	1.540	711	829	1.395	19	1.376	953	383	27	13
10	Rohrbach bei Mattersburg ...	1.694	805	889	1.603	19	1.584	932	636	15	1

BURGENLAND, Pol. Bez. Mattersburg, Neusiedl am See, Oberpullendorf, Oberwart

Lfd. Nr.	BUNDESLAND Politischer Bezirk Gemeinde	Wahlberechtigte			Stimmen			Von den gültigen Stimmen entfielen auf die			
		insgesamt	Männer	Frauen	abgegebene gültige und ungültige	ungültige	gültige	SPÖ	ÖVP	FPÖ	KPÖ
11	Sauerbrunn	1.251	566	685	1.296	8	1.288	717	526	37	8
12	Schattendorf	1.783	821	962	1.723	19	1.704	1.211	470	20	3
13	Sieggraben	812	398	414	766	9	757	400	348	7	2
14	Sigleß	1.196	547	649	1.152	8	1.144	768	360	13	3
15	Wiesen	1.725	830	895	1.532	16	1.516	486	960	65	5
	Politischer Bezirk Neusiedl am See	32.974	15.473	17.501	31.127	275	30.852	16.106	13.393	1.188	165
1	Andau	1.964	918	1.046	1.865	16	1.849	1.231	584	29	5
2	Apetlon	1.278	610	668	1.211	5	1.206	499	624	81	2
3	Bruckneudorf	1.152	539	613	1.073	8	1.065	787	246	21	11
4	Deutsch Jahrndorf	514	241	273	479	8	471	220	191	55	5
5	Frauenkirchen	1.930	902	1.028	1.813	19	1.794	1.055	676	30	33
6	Gattendorf-Neudorf	1.593	778	815	1.499	4	1.495	874	603	12	6
7	Gols	2.225	1.030	1.195	1.992	33	1.959	1.039	643	249	28
8	Halbturn	1.294	598	696	1.217	11	1.206	532	614	57	3
9	Illmitz	1.602	775	827	1.590	9	1.581	763	753	60	5
10	Jois	870	415	455	856	10	846	459	371	16	0
11	Kittsee	1.922	891	1.031	1.817	14	1.803	921	845	32	5
12	Mönchhof	1.515	695	820	1.425	12	1.413	618	743	45	7
13	Neusiedl am See	2.738	1.257	1.481	2.580	19	2.561	1.135	1.353	66	7
14	Nickelsdorf	1.245	597	648	1.153	5	1.148	676	370	98	4
15	Pama	669	318	351	633	5	628	305	309	14	0
16	Pamhagen	1.240	588	652	1.164	9	1.155	525	591	35	4
17	Parndorf	1.619	759	860	1.540	19	1.521	1.069	431	8	13
18	Podersdorf am See	1.163	543	620	1.122	13	1.109	330	696	79	4
19	St. Andrä bei Frauenkirchen ..	972	466	506	924	8	916	364	541	9	2
20	Tadten	1.014	480	534	973	4	969	458	494	12	5
21	Wallern im Burgenland	1.302	617	685	1.226	10	1.216	631	552	26	7
22	Weiden am See	1.172	527	645	1.114	7	1.107	488	569	49	1
23	Winden am See	699	315	384	655	12	643	379	255	6	3
24	Zurndorf	1.282	614	668	1.206	15	1.191	748	339	99	5
	Politischer Bezirk Oberpullendorf	28.072	13.076	14.996	26.448	210	26.238	13.254	12.496	406	82
1	Deutschkreutz	2.531	1.158	1.373	2.373	12	2.361	1.267	1.074	15	5
2	Draßmarkt	1.070	505	565	984	8	976	363	595	15	3
3	Frankenau-Unterpullendorf ..	1.096	514	582	1.033	6	1.027	427	593	6	1
4	Großwarasdorf	1.507	723	784	1.424	14	1.410	538	848	8	16
5	Horitschon	1.177	519	658	1.145	9	1.136	605	512	16	3
6	Kaisersdorf	821	376	445	752	4	748	512	231	4	1
7	Kobersdorf	1.267	597	670	1.181	13	1.168	756	402	10	0
8	Lackenbach	765	358	407	716	3	713	426	276	7	4
9	Lockenhaus	1.446	694	752	1.380	17	1.363	534	798	23	8
10	Lutzmannsburg	838	375	463	787	7	780	314	426	38	2
11	Mannersdorf a. d. Rabnitz ...	2.118	1.023	1.095	1.954	16	1.938	954	935	46	3
12	Markt St. Martin	893	399	494	853	4	849	484	352	12	1
13	Neckenmarkt	1.155	504	651	1.099	7	1.092	522	555	14	1
14	Neutal	801	363	438	769	2	767	610	152	5	0
15	Nikitsch	1.594	747	847	1.492	13	1.479	566	901	7	5
16	Oberpullendorf	1.527	733	794	1.515	15	1.500	734	735	19	12
17	Pilgersdorf	1.157	539	618	1.072	22	1.050	238	797	14	1
18	Piringsdorf-Unterrabnitz	1.005	463	542	960	9	951	331	569	49	2
19	Raiding-Unterfrauenhaid	1.410	666	744	1.336	3	1.333	782	538	10	3
20	Ritzing	704	318	386	643	4	639	466	169	3	1
21	Steinberg-Dörfl	985	451	534	916	11	905	401	490	11	3
22	Stoob	960	453	507	895	5	890	598	270	19	3
23	Weppersdorf	1.245	598	647	1.169	6	1.163	826	278	55	4
	Politischer Bezirk Oberwart	35.856	16.793	19.063	33.562	351	33.211	17.462	14.769	851	129
1	Bad Tatzmannsdorf	725	327	398	708	3	705	302	344	57	2
2	Bernstein	1.630	790	840	1.551	11	1.540	909	588	34	9
3	Deutsch Schützen-Eisenberg ..	969	444	525	891	11	880	214	656	10	0
4	Grafenschachen	1.072	512	560	1.006	8	998	640	313	44	1
5	Großpetersdorf	2.883	1.373	1.510	2.699	27	2.672	1.562	1.040	51	19
6	Hannersdorf	718	334	384	678	13	665	308	347	9	1
7	Kemetten	1.039	479	560	961	11	950	657	257	24	12
8	Kohfidisch	1.268	598	670	1.216	17	1.199	630	542	25	2
9	Litzelsdorf	766	343	423	710	8	702	362	327	11	2
10	Loipersdorf-Kitzladen	708	343	365	670	0	670	354	306	10	0
11	Mariasdorf	937	457	480	872	8	864	505	324	33	2
12	Markt Allhau	1.148	539	609	1.095	11	1.084	517	539	23	5

BURGENLAND, Pol. Bez. Oberwart

Lfd. Nr.	BUNDESLAND Politischer Bezirk Gemeinde	Wahlberechtigte			Stimmen			Von den gültigen Stimmen entfielen auf die			
		insgesamt	Männer	Frauen	abgegebene gültige und ungültige	ungültige	gültige	SPÖ	ÖVP	FPÖ	KPÖ
13	Markt Neuhodis	566	271	295	523	2	521	324	178	10	9
14	Mischendorf	1.335	646	689	1.254	11	1.243	586	628	28	1
15	Oberdorf im Burgenland.....	703	343	360	647	8	639	428	203	7	1
16	Oberschützen	1.633	764	869	1.530	13	1.517	577	841	97	2
17	Oberwart	4.110	1.913	2.197	3.755	57	3.698	1.844	1.754	93	7
18	Pinkafeld	3.065	1.352	1.713	2.854	29	2.825	1.418	1.318	71	18
19	Rechnitz	2.208	1.012	1.196	2.168	13	2.155	1.302	789	55	9
20	Riedlingsdorf	1.082	495	587	1.012	16	996	673	293	29	1
21	Rotenturm a. d. Pinka.....	923	432	491	875	15	860	523	322	14	1
22	Schachendorf.....	1.000	466	534	927	10	917	412	498	4	3
23	Stadtschlaining	1.507	713	794	1.395	6	1.389	808	528	43	10
24	Unterkohlstätten	735	359	376	688	9	679	297	375	7	0
25	Unterwart	761	373	388	711	13	698	295	383	17	3
26	Weiden bei Rechnitz.....	816	386	430	716	10	706	333	361	5	7
27	Wiesfleck	759	358	401	714	9	705	340	351	13	1
28	Wolfau	790	371	419	736	2	734	342	364	27	1

Lfd. Nr.	BUNDESLAND Politischer Bezirk Gemeinde	Wahlberechtigte			Stimmen			Von den gültigen Stimmen entfielen auf die			
		insgesamt	Männer	Frauen	abgegebene gültige und ungültige	ungültige	gültige	SPÖ	ÖVP	FPÖ	KPÖ
WAHLKREIS 2 KÄRNTEN		344.797	159.462	185.335	315.558	3.723	311.835	170.719	105.572	31.059	4.485
Mit Wahlkarten wählten in anderen Wahlkreisen					7.298	84	7.214	3.110	3.245	738	121
Wähler, die im eigenen Wahlkreis wählten:					308.260	3.639	304.621	167.609	102.327	30.321	4.364
Klagenfurt Stadt		59.175	25.408	33.767	52.447	588	51.859	26.853	19.342	4.906	758
Villach Stadt		36.363	16.149	20.214	32.563	330	32.233	19.567	9.325	2.669	672
Politischer Bezirk Hermagor		13.189	6.204	6.985	11.865	101	11.764	4.937	5.101	1.667	59
1	Dellach	848	418	430	753	9	744	295	327	119	3
2	Gitschtal	927	442	485	846	12	834	329	281	215	9
3	Hermagor-Pressegger See	4.822	2.211	2.611	4.284	36	4.248	2.021	1.506	704	17
4	Kirchbach	1.770	864	906	1.571	12	1.559	565	669	321	4
5	Kötschach-Mauthen	2.377	1.094	1.283	2.219	16	2.203	895	1.098	201	9
6	Lesachtal	1.124	538	586	991	6	985	200	728	55	2
7	St. Stefan	1.321	637	684	1.201	10	1.191	632	492	52	15
Politischer Bezirk Klagenfurt Land		46.914	22.205	24.709	41.958	621	41.337	22.904	13.628	4.252	553
1	Albeck	700	356	344	628	7	621	285	221	110	5
2	Ebental	3.213	1.514	1.699	2.881	55	2.826	1.887	738	168	33
3	Feistritz im Rosental	1.722	817	905	1.561	54	1.507	986	399	75	47
4	Feldkirchen in Kärnten	7.289	3.362	3.927	6.518	71	6.447	3.460	1.945	1.002	40
5	Ferlach	5.208	2.430	2.778	4.648	77	4.571	3.027	1.172	279	93
6	Glanegg	1.061	538	523	929	8	921	590	255	72	4
7	Gnesau	779	382	397	678	8	670	290	220	156	4
8	Grafenstein	1.615	743	872	1.480	14	1.466	721	588	146	11
9	Himmelberg	1.349	654	695	1.204	9	1.195	571	420	191	13
10	Keutschach	1.027	487	540	927	20	907	546	278	69	14
11	Köttmannsdorf	1.519	725	794	1.370	28	1.342	808	404	94	36
12	Krumpendorf	1.710	778	932	1.458	13	1.445	522	675	241	7
13	Ludmannsdorf	959	480	479	862	24	838	450	298	65	25
14	Magdalensberg	1.508	736	772	1.408	7	1.401	743	526	113	19
15	Maria Rain	804	371	433	724	19	705	290	350	57	8
16	Maria Saal	1.897	892	1.005	1.708	10	1.698	843	698	150	7
17	Maria Wörth	675	293	382	593	10	583	245	291	45	2
18	Moosburg	2.155	1.057	1.098	1.808	20	1.788	888	674	152	74
19	Ossiach	365	168	197	339	4	335	140	132	60	3
20	Pörtschach am Wörther See ..	1.662	730	932	1.469	18	1.451	637	692	113	9
21	Poggersdorf	1.251	594	657	1.160	9	1.151	658	402	89	2
22	Reichenau	1.317	650	667	1.204	7	1.197	637	308	241	11
23	St. Margareten im Rosental ..	695	334	361	627	14	613	349	231	19	14
24	St. Urban	712	354	358	626	4	622	327	250	43	2
25	Schiefling am See	1.181	560	621	1.088	20	1.068	729	252	61	26
26	Steindorf	2.003	951	1.052	1.815	14	1.801	929	530	329	13
27	Steuerberg	843	428	415	771	3	768	422	277	66	3
28	Techelsberg am Wörther See ..	1.159	549	610	1.003	8	995	645	300	43	7
29	Zell	536	272	264	471	66	405	279	102	3	21
Politischer Bezirk St. Veit a. d. Glan		38.968	18.394	20.574	34.698	291	34.407	18.744	10.807	4.477	379
1	Althofen	2.664	1.240	1.424	2.448	14	2.434	1.437	730	240	27
2	Brückl	1.924	980	944	1.670	17	1.653	1.045	490	109	9
3	Eberstein	1.050	507	543	918	5	913	410	340	154	9
4	Frauenstein	1.635	830	805	1.489	10	1.479	645	441	388	5
5	Friesach	4.720	2.166	2.554	4.170	53	4.117	2.142	1.349	586	40
6	Gurk	882	405	477	808	6	802	341	290	164	7
7	Gutting	1.073	522	551	931	8	923	478	306	129	10
8	Hüttenberg	2.063	969	1.094	1.838	14	1.824	1.290	351	108	75
9	Kappel am Krappfeld	1.008	460	548	928	6	922	447	344	128	3
10	Klein St. Paul	1.877	866	1.011	1.721	13	1.708	976	592	119	21
11	Liebenfels	1.738	870	868	1.522	7	1.515	708	549	251	7
12	Metnitz	1.842	900	942	1.620	16	1.604	638	792	163	11
13	Mölblich	851	422	429	791	2	789	358	256	167	8
14	St. Georgen am Längsee	2.016	977	1.039	1.919	10	1.909	1.178	475	235	21
15	St. Veit a. d. Glan	8.847	3.927	4.920	7.655	72	7.583	4.711	1.910	863	99
16	Straßburg	1.643	786	857	1.486	18	1.468	609	621	230	8
17	Weitensfeld-Flattnitz	3.135	1.567	1.568	2.784	20	2.764	1.331	971	443	19
Politischer Bezirk Spittal a. d. Drau		49.032	23.190	25.842	43.846	347	43.499	22.447	16.299	4.373	380
1	Bad Kleinkirchheim	1.041	510	531	1.039	9	1.030	517	361	145	7
2	Baldramsdorf	1.007	522	485	922	7	915	541	248	117	9

KÄRNTEN, Pol. Bez. Spittal a. d. Drau, Villach Land, Völkermarkt, Wolfsberg

Lfd. Nr.	BUNDESLAND Politischer Bezirk Gemeinde	Wahlberechtigte			Stimmen			Von den gültigen Stimmen entfallen auf die			
		insgesamt	Männer	Frauen	abgebene gültige und ungültige	ungültige	gültige	SPÖ	ÖVP	FPÖ	KPÖ
3	Berg im Drautal	827	396	431	700	5	695	314	344	27	10
4	Dellach im Drautal	1.234	578	656	1.105	9	1.096	572	410	110	4
5	Döllach im Mölltal	911	454	457	750	8	742	242	474	25	1
6	Flattach	823	402	421	726	7	719	403	283	27	6
7	Gmünd	1.640	764	876	1.445	17	1.428	819	419	180	10
8	Greifenburg	1.289	601	688	1.131	12	1.119	456	470	182	11
9	Heiligenblut	832	400	432	732	5	727	239	419	68	1
10	Irschen	1.105	541	564	1.019	9	1.010	519	414	60	17
11	Kleblach-Lind	827	408	419	735	14	721	388	248	74	11
12	Krems in Kärnten	1.487	731	756	1.288	6	1.282	555	586	130	11
13	Lendorf	969	471	498	894	5	889	431	397	60	1
14	Lurnfeld	2.557	1.209	1.348	2.210	14	2.196	1.164	792	224	16
15	Mallnitz	660	312	348	620	9	611	321	220	69	1
16	Malta	1.076	549	527	1.224	4	1.220	793	309	111	7
17	Millstatt	1.987	940	1.047	1.790	14	1.776	799	797	170	10
18	Oberdrauburg	897	419	478	797	2	795	331	390	73	1
19	Obervellach	1.506	703	803	1.381	8	1.373	647	621	98	7
20	Radenthein	4.625	2.166	2.459	4.065	32	4.033	2.478	1.053	443	59
21	Rangersdorf	1.075	525	550	858	3	855	409	371	69	6
22	Reißeck	2.302	1.111	1.191	2.066	15	2.051	1.223	560	256	12
23	Rennweg	1.046	513	533	948	3	945	366	497	81	1
24	Seeboden	3.165	1.455	1.710	2.796	26	2.770	1.364	961	422	23
25	Spittal a. d. Drau	9.281	4.165	5.116	8.255	83	8.172	4.511	2.806	737	118
26	Stall	985	472	513	879	2	877	364	461	48	4
27	Steinfeld	1.538	744	794	1.395	7	1.388	798	454	131	5
28	Trebesing	663	329	334	579	5	574	279	201	91	3
29	Weißensee	468	225	243	418	2	416	121	221	72	2
30	Winklern	1.209	575	634	1.079	5	1.074	483	512	73	6
Politischer Bezirk Villach Land		38.789	18.175	20.614	34.723	445	34.278	20.686	8.935	3.851	806
1	Arnoldstein	4.391	2.049	2.342	4.039	38	4.001	2.697	882	267	155
2	Arriach	942	489	453	841	13	828	366	231	225	6
3	Bleiberg ob Villach	2.391	1.124	1.267	2.168	28	2.140	1.706	254	85	95
4	Feld am See	1.578	750	828	1.403	10	1.393	762	307	313	11
5	Ferndorf	1.487	717	770	1.390	6	1.384	946	270	132	36
6	Finkenstein	4.684	2.161	2.523	4.204	53	4.151	2.525	1.238	282	106
7	Fresach	686	338	348	631	6	625	281	199	139	6
8	Hohenthurn	1.046	507	539	944	20	924	508	379	31	6
9	Nötsch im Gailtal	1.449	670	779	1.332	9	1.323	803	384	109	27
10	Paternion	3.648	1.717	1.931	3.301	28	3.273	1.899	915	422	37
11	Rosegg	919	436	483	804	31	773	439	243	72	19
12	St. Jakob im Rosental	2.878	1.323	1.555	2.571	95	2.476	1.668	592	114	102
13	Stockenboi	1.103	543	560	976	7	969	564	212	185	8
14	Treffen	2.415	1.077	1.338	2.079	23	2.056	1.025	622	392	17
15	Velden am Wörther See	5.057	2.310	2.747	4.318	53	4.265	2.144	1.358	677	86
16	Weißenstein	1.926	936	990	1.749	13	1.736	1.097	329	238	72
17	Wernberg	2.189	1.028	1.161	1.973	12	1.961	1.256	520	168	17
Politischer Bezirk Völkermarkt		26.801	12.763	14.038	23.649	567	23.082	12.901	8.166	1.544	471
1	Bleiburg	3.747	1.781	1.966	3.288	136	3.152	1.732	1.093	198	129
2	Diex	680	355	325	594	9	585	270	266	42	7
3	Eberndorf	3.476	1.650	1.826	3.085	64	3.021	1.833	1.005	147	36
4	Eisenkappel-Vellach	2.275	1.085	1.190	2.077	42	2.035	1.361	509	70	95
5	Gallizien	1.045	494	551	915	14	901	526	329	36	10
6	Globasnitz	1.004	490	514	856	50	806	459	271	33	43
7	Griffen	2.292	1.117	1.175	1.998	16	1.982	844	919	202	17
8	Neuhaus	781	391	390	645	23	622	322	268	24	8
9	Ruden	922	440	482	851	8	843	457	315	64	7
10	St. Kanzian am Klopeiner See ..	2.421	1.106	1.315	2.109	87	2.022	1.076	773	133	40
11	Sittersdorf	1.416	670	746	1.262	42	1.220	838	313	42	27
12	Völkermarkt	6.742	3.184	3.558	5.969	76	5.893	3.183	2.105	553	52
Politischer Bezirk Wolfsberg		35.566	16.974	18.592	32.511	349	32.162	18.570	10.724	2.582	286
1	Bad St. Leonhard	3.187	1.550	1.637	2.915	25	2.890	1.527	1.136	210	17
2	Lavamünd	2.372	1.162	1.210	2.156	19	2.137	1.386	609	137	5
3	Preitenegg	792	395	397	704	8	696	313	326	53	4
4	Reichenfels	1.220	604	616	1.091	14	1.077	452	476	145	4
5	St. Andrä	6.255	3.020	3.235	5.725	71	5.654	3.381	1.776	463	34
6	St. Paul	3.444	1.675	1.769	2.998	19	2.979	1.485	974	497	23
7	Wolfsberg	18.296	8.568	9.728	16.922	193	16.729	10.026	5.427	1.077	199

**NIEDERÖSTERREICH, Krems a. d. Donau Stadt, St. Pölten Stadt, Waidhofen a. d. Ybbs Stadt,
Wiener Neustadt Stadt, Pol. Bez. Amstetten, Baden**

Lfd. Nr.	BUNDESLAND Politischer Bezirk Gemeinde	Wahlberechtigte			Stimmen			Von den gültigen Stimmen entfielen auf die			
		insgesamt	Männer	Frauen	abgegebene gültige und ungültige	ungültige	gültige	SPÖ	ÖVP	FPÖ	KPÖ
WAHLKREIS 3 NIEDERÖSTERREICH		950.592	429.557	521.035	903.952	8.595	895.357	429.621	430.843	25.970	8.923
Mit Wahlkarten wählten in anderen Wahlkreisen					12.554	65	12.489	5.250	6.544	581	114
Wähler, die im eigenen Wahlkreis wählten:					891.398	8.530	882.868	424.371	424.299	25.389	8.809
Krems a. d. Donau Stadt..		16.783	7.247	9.536	15.314	131	15.183	7.872	6.200	800	311
St. Pölten Stadt		35.651	15.704	19.947	33.366	392	32.974	20.100	11.117	986	771
Waidhofen a. d. Ybbs Stadt		7.807	3.536	4.271	7.267	79	7.188	3.143	3.688	261	96
Wiener Neustadt Stadt ...		25.173	10.989	14.184	23.266	218	23.048	14.781	6.979	722	566
Politischer Bezirk Amstetten		61.769	28.476	33.293	58.604	579	58.025	25.014	31.334	1.270	407
1	Allhartsberg	971	458	513	918	14	904	260	625	17	2
2	Amstetten	14.289	6.304	7.985	13.672	149	13.523	7.748	5.296	347	132
3	Ardagger	1.724	824	900	1.630	17	1.613	323	1.257	29	4
4	Aschbach-Markt	1.905	880	1.025	1.809	13	1.796	464	1.297	29	6
5	Behamberg	1.298	641	657	1.217	10	1.207	456	735	13	3
6	Biberbach	1.009	480	529	974	12	962	225	707	23	7
7	Ennsdorf	1.062	504	558	1.010	8	1.002	692	276	26	8
8	Ernsthofen	1.063	508	555	1.004	12	992	475	497	17	3
9	Ertl	607	296	311	572	4	568	89	473	3	3
10	Euratsfeld	1.012	489	523	976	7	969	141	817	9	2
11	Ferschnitz	724	344	380	699	10	689	121	555	9	4
12	Haag	3.200	1.484	1.716	3.016	21	2.995	1.185	1.664	137	9
13	Haiderhofen	1.683	796	887	1.606	9	1.597	620	940	31	6
14	Hollenstein a. d. Ybbs	1.331	622	709	1.238	19	1.219	605	556	51	7
15	Kematen a. d. Ybbs	1.466	674	792	1.408	16	1.392	921	427	11	33
16	Neuhofen a. d. Ybbs	1.217	588	629	1.164	13	1.151	175	969	6	1
17	Neustadtl a. d. Donau	1.193	562	631	1.154	14	1.140	285	841	11	3
18	Oed-Oehling	665	312	353	629	2	627	188	427	10	2
19	Opponitz	576	274	302	552	10	542	259	271	9	3
20	St. Georgen am Reith	364	172	192	349	0	349	158	179	12	0
21	St. Georgen am Ybbsfelde ...	1.038	480	558	976	7	969	326	616	23	4
22	St. Pantaleon-Erla	1.192	544	648	1.134	10	1.124	593	499	28	4
23	St. Peter i. d. Au	2.513	1.182	1.331	2.390	17	2.373	535	1.794	41	3
24	St. Valentin	5.669	2.582	3.087	5.359	64	5.295	3.526	1.579	136	54
25	Seitenstetten	1.655	769	886	1.536	15	1.521	352	1.127	35	7
26	Sonntagberg	3.099	1.410	1.689	2.886	30	2.856	1.949	794	32	81
27	Strengberg	1.278	579	699	1.217	12	1.205	361	815	28	1
28	Viehdorf	659	302	357	632	5	627	156	454	16	1
29	Wallsee-Sindelburg	1.170	540	630	1.094	9	1.085	346	709	27	3
30	Weistrach	1.189	557	632	1.108	11	1.097	177	896	24	0
31	Winklarn	723	341	382	673	3	670	277	382	7	4
32	Wolfsbach	1.044	473	571	983	8	975	168	800	7	0
33	Ybbsitz	2.309	1.098	1.211	2.193	23	2.170	685	1.423	55	7
34	Zeillern	872	407	465	826	5	821	173	637	11	0
Politischer Bezirk Baden		70.818	31.162	39.656	66.578	576	66.002	39.819	23.289	1.903	991
1	Alland	1.249	559	690	1.232	13	1.219	609	557	47	6
2	Altenmarkt a. d. Triesting ..	1.172	558	614	1.121	12	1.109	503	564	20	22
3	Baden	16.501	6.786	9.715	15.203	126	15.077	6.841	7.418	721	97
4	Bad Vöslau	6.564	2.847	3.717	6.121	48	6.073	3.777	1.946	253	97
5	Berndorf	5.998	2.571	3.427	5.667	64	5.603	3.834	1.538	120	111
6	Ebreichsdorf	3.694	1.697	1.997	3.462	26	3.436	2.285	999	79	73
7	Enzesfeld-Lindabrunn	2.232	978	1.254	2.121	21	2.100	1.559	450	28	63
8	Furth	507	228	279	473	3	470	117	347	5	1
9	Heiligenkreuz	696	338	358	635	7	628	255	359	11	3
10	Hernstein	782	358	424	746	7	739	303	427	7	2
11	Hirtenberg	1.529	674	855	1.453	9	1.444	1.116	296	20	12
12	Klausen-Leopoldsdorf	780	369	411	738	6	732	377	344	11	0
13	Kottingbrunn	2.266	1.052	1.214	2.169	23	2.146	1.668	411	40	27
14	Leobersdorf	2.438	1.057	1.381	2.344	25	2.319	1.513	710	64	32
15	Mitterndorf a. d. Fischa	568	266	302	546	2	544	396	121	13	14
16	Oberwaltersdorf	1.205	547	658	1.158	11	1.147	834	296	11	6
17	Pfaffstätten	1.800	820	980	1.650	9	1.641	913	668	51	9
18	Pottendorf	3.375	1.502	1.873	3.198	26	3.172	1.936	1.080	51	105
19	Pottenstein	2.027	906	1.121	1.918	15	1.903	1.166	629	26	82
20	Reisenberg	606	284	322	569	2	567	301	254	8	4
21	Schönau a. d. Triesting	815	372	443	762	8	754	526	203	16	9
22	Seibersdorf	582	275	307	555	5	550	191	349	10	0

NIEDERÖSTERREICH, Pol. Bez. Baden, Bruck a. d. Leitha, Gänserndorf

Lfd. Nr.	BUNDESLAND Politischer Bezirk Gemeinde	Wahlberechtigte			Stimmen			Von den gültigen Stimmen entfallen auf die			
		insgesamt	Männer	Frauen	abgegebene gültige und ungültige	ungültige	gültige	SPÖ	ÖVP	FPÖ	KPÖ
23	Sooß	640	299	341	609	4	605	302	287	15	1
24	Steinfeldern	3.165	1.425	1.740	2.971	22	2.949	2.003	815	56	75
25	Traiskirchen	7.281	3.342	3.939	6.939	56	6.883	5.031	1.555	187	110
26	Trumau	1.237	556	681	1.171	10	1.161	862	274	17	8
27	Weißbach a. d. Triesting ..	1.109	496	613	1.047	16	1.031	601	392	16	22
Politischer Bezirk Bruck a. d. Leitha.....		26.101	11.968	14.133	24.487	228	24.259	13.091	10.485	456	227
1	Au am Leithaberge	516	237	279	489	1	488	136	344	7	1
2	Bad Deutsch-Altenburg	964	456	508	984	8	976	462	487	21	6
3	Bruck a. d. Leitha	5.303	2.399	2.904	4.916	50	4.866	3.040	1.686	107	33
4	Enzersdorf a. d. Fischa	1.237	583	654	1.184	8	1.176	689	452	24	11
5	Göttlesbrunn-Arbesthal	728	330	398	681	6	675	183	483	7	2
6	Götzendorf a. d. Leitha	933	422	511	886	10	876	511	341	12	12
7	Hainburg a. d. Donau.....	4.522	1.959	2.563	4.134	47	4.087	2.095	1.800	81	111
8	Haslau-Maria Ellend	790	371	419	683	1	682	387	280	15	0
9	Höflein	643	301	342	598	8	590	180	398	9	3
10	Hof am Leithaberge.....	730	349	381	688	9	679	333	331	15	0
11	Hundsheim	396	183	213	383	2	381	205	174	1	1
12	Mannersdorf am Leithagebirge	2.660	1.213	1.447	2.533	22	2.511	1.892	557	45	17
13	Petronell-Carnuntum	896	429	467	846	4	842	500	320	16	6
14	Prellenkirchen.....	794	381	413	762	6	756	192	552	12	0
15	Rohrau	898	416	482	853	6	847	365	459	21	2
16	Scharndorf	666	302	364	633	4	629	235	379	11	4
17	Sommerein	961	497	464	865	6	859	531	296	20	12
18	Trautmannsdorf a. d. Leitha.	1.514	696	818	1.456	25	1.431	681	721	24	5
19	Wolfsthal-Berg	950	444	506	913	5	908	474	425	8	1
Politischer Bezirk Gänserndorf		51.363	23.601	27.762	48.538	453	48.085	24.565	22.044	1.071	405
1	Aderklaa	120	56	64	115	0	115	13	100	2	0
2	Andlersdorf	83	43	40	80	1	79	23	54	2	0
3	Angern a. d. March.....	2.210	1.008	1.202	2.153	20	2.133	1.286	815	27	5
4	Auersthal	1.267	581	686	1.214	15	1.199	558	588	15	38
5	Bad Pirawarth	981	452	529	955	5	950	308	624	15	3
6	Deutsch-Wagram	3.149	1.405	1.744	2.957	28	2.929	1.714	1.079	89	47
7	Drösing	887	407	480	852	4	848	435	393	16	4
8	Dürnkrot	1.711	770	941	1.600	12	1.588	1.039	499	31	19
9	Ebenthal.....	523	234	289	493	2	491	241	243	3	4
10	Eckartsau.....	749	347	402	687	7	680	200	459	19	2
11	Engelhartstetten	1.155	560	595	1.110	6	1.104	578	510	15	1
12	Gänserndorf	3.078	1.407	1.671	2.879	34	2.845	1.563	1.153	110	19
13	Glinzendorf	175	84	91	162	2	160	50	104	6	0
14	Groß-Enzersdorf	3.481	1.628	1.853	3.271	20	3.251	1.704	1.449	78	20
15	Großhofen	62	30	32	59	0	59	23	36	0	0
16	Großschweinbarth.....	645	279	366	616	2	614	183	416	11	4
17	Haringsee	649	308	341	604	7	597	207	380	9	1
18	Hauskirchen	930	423	507	861	11	850	352	481	12	5
19	Hohenau a. d. March.....	2.499	1.151	1.348	2.421	41	2.380	1.754	567	40	19
20	Hohenruppersdorf.....	685	310	375	644	11	633	150	458	23	2
21	Jedenspeigen.....	784	362	422	747	8	739	321	407	11	0
22	Lasseo	1.200	566	634	1.147	11	1.136	543	558	31	4
23	Leopoldsdorf im Marchfeld...	1.442	640	802	1.369	9	1.360	964	363	24	9
24	Mannsdorf a. d. Donau	236	108	128	212	2	210	75	123	11	1
25	Marchegg.....	1.877	869	1.008	1.783	19	1.764	1.159	544	45	16
26	Markgrafneusiedl.....	440	212	228	415	4	411	228	177	5	1
27	Matzen-Raggendorf.....	1.639	737	902	1.557	12	1.545	698	793	43	11
28	Neusiedl a. d. Zaya	1.009	469	540	952	10	942	369	537	26	10
29	Obersiebenbrunn	883	420	463	828	5	823	463	343	17	0
30	Orth a. d. Donau	1.012	471	541	945	3	942	457	449	32	4
31	Palterndorf-Dobermannsdorf..	1.037	470	567	940	10	930	406	496	21	7
32	Parbasdorf	90	43	47	84	0	84	1	82	1	0
33	Prottes	801	355	446	751	5	746	403	333	8	2
34	Raasdorf	298	130	168	276	3	273	94	166	10	3
35	Ringelsdorf-Niederabsdorf...	1.143	519	624	1.094	10	1.084	651	419	11	3
36	Schönkirchen-Reyersdorf	780	369	411	753	7	746	383	346	14	3
37	Spannberg	1.138	503	635	1.077	9	1.068	379	660	24	5
38	Straßhof a. d. Nordbahn	2.999	1.430	1.569	2.746	32	2.714	1.880	656	81	97
39	Sulz im Weinviertel	874	400	474	829	10	819	212	591	14	2
40	Untersiebenbrunn	836	385	451	810	4	806	564	221	15	6
41	Weiden an der March.....	596	267	329	581	2	579	175	389	9	6
42	Weikendorf.....	1.024	478	546	974	10	964	472	469	19	4
43	Zistersdorf.....	4.186	1.915	2.271	3.935	40	3.895	1.287	2.514	76	18

NIEDERÖSTERREICH, Pol. Bez. Gmünd, Hollabrunn, Horn

Lfd. Nr.	BUNDESLAND Politischer Bezirk Gemeinde	Wahlberechtigte			Stimmen			Von den gültigen Stimmen entfielen auf die			
		insgesamt	Männer	Frauen	abgegebene gültige und ungültige	ungültige	gültige	SPÖ	ÖVP	FPÖ	KPÖ
Politischer Bezirk Gmünd		30.829	14.008	16.821	28.742	259	28.483	14.877	12.679	798	129
1	Amaliendorf-Aalfang	883	401	482	847	9	838	663	164	10	1
2	Brand-Nagelberg	1.591	724	867	1.526	7	1.519	1.196	309	8	6
3	Eggern	613	282	331	577	6	571	266	293	9	3
4	Eisgarn	589	266	323	558	1	557	238	305	10	4
5	Gmünd	4.965	2.168	2.797	4.642	43	4.599	2.729	1.645	193	32
6	Großdietmanns	1.465	692	773	1.325	10	1.315	517	753	38	7
7	Großpertholz	1.256	573	683	1.148	5	1.143	579	540	21	3
8	Großschönau	779	368	411	712	12	700	123	556	18	3
9	Harbach	492	238	254	448	1	447	213	226	7	1
10	Haugschlag	444	205	239	425	1	424	215	196	12	1
11	Heidenreichstein	3.881	1.772	2.109	3.635	34	3.601	2.125	1.392	66	18
12	Hoheneich	1.081	493	588	1.020	10	1.010	481	506	20	3
13	Kirchberg am Walde	1.519	685	834	1.425	17	1.408	542	834	27	5
14	Litschau	2.196	1.015	1.181	2.023	13	2.010	1.051	819	134	6
15	Reingers	565	260	305	520	5	515	174	319	17	5
16	St. Martin	870	411	459	764	5	759	298	445	13	3
17	Schrems	4.088	1.838	2.250	3.888	42	3.846	2.473	1.290	61	22
18	Unserfrau-Altweitra	695	325	370	646	10	636	167	463	4	2
19	Waldenstein	677	326	351	633	2	631	139	484	8	0
20	Weitra	2.180	966	1.214	1.980	26	1.954	688	1.140	122	4
Politischer Bezirk Hollabrunn		35.818	15.772	20.046	33.896	323	33.573	11.869	20.641	913	150
1	Göllersdorf	1.630	748	882	1.528	18	1.510	457	1.026	22	5
2	Grabern	851	372	479	815	12	803	156	633	13	1
3	Guntersdorf	778	347	431	758	8	750	222	509	16	3
4	Hadres	1.416	616	800	1.351	8	1.343	488	810	39	6
5	Hardegg	1.351	601	750	1.277	6	1.271	470	781	18	2
6	Haugsdorf	1.812	850	962	1.722	45	1.677	778	806	85	8
7	Heldenberg	746	339	407	717	6	711	221	467	21	2
8	Hohenwarth-Mühlbach am Manhartsberg	963	414	549	921	9	912	233	656	18	5
9	Hollabrunn	7.076	3.033	4.043	6.680	62	6.618	2.368	3.953	236	61
10	Mailberg	504	221	283	489	2	487	230	233	21	3
11	Maissau	1.356	591	765	1.270	5	1.265	466	768	27	4
12	Nappersdorf-Kammersdorf	1.008	448	560	924	2	922	182	716	22	2
13	Pernersdorf	916	409	507	877	8	869	358	483	26	2
14	Pulkau	1.267	552	715	1.233	14	1.219	396	785	34	4
15	Ravelsbach	1.190	535	655	1.083	7	1.076	363	675	34	4
16	Retz	3.233	1.378	1.855	2.963	27	2.936	1.142	1.708	76	10
17	Retzbach	932	401	531	957	16	941	309	610	20	2
18	Schrattenthal	685	298	387	664	6	658	240	398	18	2
19	Seefeld-Kadolz	845	371	474	814	3	811	483	319	6	3
20	Sitzendorf a. d. Schmida	1.694	750	944	1.584	17	1.567	368	1.173	23	3
21	Wullersdorf	1.684	764	920	1.547	13	1.534	479	979	71	5
22	Zellerndorf	1.839	804	1.035	1.769	11	1.758	784	939	27	8
23	Ziersdorf	2.042	930	1.112	1.953	18	1.935	676	1.214	40	5
Politischer Bezirk Horn		24.097	10.819	13.278	22.541	242	22.299	7.667	13.913	666	53
1	Altenburg	483	230	253	450	4	446	144	292	9	1
2	Brunn an der Wild	608	289	319	616	19	597	83	499	14	1
3	Burgschleinitz-Kühnring	889	405	484	819	10	809	226	569	14	0
4	Drosendorf-Zissersdorf	1.299	587	712	1.188	11	1.177	440	649	84	4
5	Eggenburg	2.550	1.113	1.437	2.333	25	2.308	1.041	1.170	87	10
6	Gars am Kamp	2.694	1.187	1.507	2.429	9	2.420	1.018	1.333	65	4
7	Geras	1.235	568	667	1.164	15	1.149	309	809	31	0
8	Horn	4.315	1.880	2.435	4.148	57	4.091	1.558	2.331	185	17
9	Irnfritz	1.045	492	553	979	7	972	284	679	9	0
10	Japons	607	271	336	541	8	533	117	409	7	0
11	Langau	721	327	394	680	7	673	272	371	28	2
12	Meiseldorf	639	272	367	606	1	605	222	373	8	2
13	Pernegg	584	262	322	545	6	539	141	394	4	0
14	Röhrenbach	485	231	254	450	8	442	61	371	9	1
15	Röschitz	854	376	478	797	8	789	253	514	20	2
16	Rosenburg-Mold	732	320	412	695	4	691	253	412	24	2
17	St. Bernhard-Frauenhofen	769	368	401	709	12	697	144	536	17	0
18	Sigmundshergberg	1.471	667	804	1.398	14	1.384	658	703	18	5
19	Straning-Grafenberg	665	297	368	630	5	625	205	412	8	0
20	Weitersfeld	1.452	677	775	1.364	12	1.352	238	1.087	25	2

NIEDERÖSTERREICH, Pol. Bez. Korneuburg, Krems a. d. Donau Land, Lilienfeld

Lfd. Nr.	BUNDESLAND Politischer Bezirk Gemeinde	Wahlberechtigte			Stimmen			Von den gültigen Stimmen entfielen auf die			
		insgesamt	Männer	Frauen	abgegebene gültige und ungültige	ungültige	gültige	SPÖ	ÖVP	FPÖ	KPÖ
Politischer Bezirk Korneuburg		37.768	17.131	20.637	35.316	344	34.972	15.817	17.645	1.122	388
1	Bisamberg	1.882	845	1.037	1.732	8	1.724	630	1.009	69	16
2	Enzersfeld	707	327	380	670	7	663	280	366	16	1
3	Ernstbrunn	2.138	974	1.164	1.998	29	1.969	655	1.260	52	2
4	Großmugl	1.025	475	550	982	5	977	130	819	27	1
5	Großrußbach	977	442	535	919	10	909	197	683	28	1
6	Hagenbrunn	664	296	368	609	2	607	266	329	7	5
7	Harmannsdorf	1.881	861	1.020	1.792	10	1.782	570	1.143	68	1
8	Hausleiten	1.597	756	841	1.497	20	1.477	453	990	26	8
9	Korneuburg	6.184	2.763	3.421	5.743	47	5.696	3.100	2.291	182	123
10	Langenzersdorf	3.742	1.688	2.054	3.384	41	3.343	1.462	1.584	260	37
11	Leitzersdorf	636	301	335	599	6	593	150	432	11	0
12	Leobendorf	1.780	820	960	1.675	25	1.650	735	873	34	8
13	Niederbrunn	891	428	463	837	7	830	193	624	11	2
14	Rußbach	828	379	449	802	4	798	211	570	14	3
15	Sierndorf	1.693	766	927	1.586	20	1.566	472	1.064	28	2
16	Spillern	910	437	473	859	7	852	589	243	14	6
17	Stetteldorf am Wagram	653	293	360	623	10	613	196	404	12	1
18	Stetten	602	289	313	580	3	577	324	245	7	1
19	Stockerau	8.978	3.991	4.987	8.429	83	8.346	5.204	2.716	256	170
Politischer Bezirk Krems a. d. Donau Land		34.944	15.828	19.116	32.828	265	32.563	12.174	19.067	1.212	110
1	Aggsbach	494	225	269	473	1	472	246	209	16	1
2	Albrechtsberg a. d. Großen Krems	831	389	442	772	6	766	315	430	19	2
3	Bergern im Dunkelsteinerwald	756	347	409	729	5	724	273	432	18	1
4	Dürnstein	685	317	368	657	8	649	219	407	22	1
5	Etsdorf-Haitzendorf	1.731	785	946	1.659	5	1.654	628	979	40	7
6	Furth bei Göttweig	1.473	662	811	1.402	13	1.389	703	604	69	13
7	Gedersdorf	969	444	525	934	9	925	386	515	20	4
8	Gföhl	2.515	1.161	1.354	2.335	23	2.312	700	1.565	38	9
9	Hadersdorf-Kammern	982	432	550	933	7	926	488	419	15	4
10	Jaidhof	754	356	398	707	3	704	144	549	10	1
11	Krumau am Kamp	632	279	353	584	7	577	186	382	9	0
12	Langenlois	4.788	2.094	2.694	4.545	41	4.504	1.659	2.501	334	10
13	Lengenfeld	750	324	426	719	7	712	239	422	48	3
14	Lichtenau im Waldviertel	1.412	673	739	1.297	7	1.290	282	986	21	1
15	Maria Laach am Jauerling	619	297	322	569	5	564	127	421	13	3
16	Mautern a. d. Donau	1.879	820	1.059	1.722	14	1.708	756	876	66	10
17	Mühdorf	1.000	450	550	937	16	921	397	492	26	6
18	Paudorf	1.299	606	693	1.243	4	1.239	769	439	27	4
19	Rastenfeld	943	444	499	893	4	889	217	653	19	0
20	Rohrendorf bei Krems	847	383	464	808	7	801	384	371	40	6
21	Rossatz	812	358	454	759	10	749	318	404	25	2
22	St. Leonhard am Hornerwald	911	419	492	825	8	817	222	574	15	6
23	Schönberg am Kamp	1.389	630	759	1.286	9	1.277	441	784	50	2
24	Senftenberg	1.399	634	765	1.288	8	1.280	626	613	37	4
25	Spitz	1.340	597	743	1.249	9	1.240	437	741	59	3
26	Straß im Straßertale	977	438	539	942	4	938	255	618	60	5
27	Stratzing-Droß	689	317	372	649	3	646	202	422	22	0
28	Weinzierl am Walde	945	460	485	847	7	840	204	608	26	2
29	Weißkirchen i. d. Wachau	1.123	487	636	1.065	15	1.050	351	651	48	0
Politischer Bezirk Lilienfeld		19.275	8.934	10.341	18.419	215	18.204	10.068	7.327	426	383
1	Annaberg	684	313	371	673	13	660	243	388	27	2
2	Eschenau	612	288	324	588	7	581	187	380	10	4
3	Hainfeld	2.556	1.172	1.384	2.435	25	2.410	1.393	949	56	12
4	Hohenberg	1.362	617	745	1.286	14	1.272	828	355	37	52
5	Kaumberg	515	254	261	490	10	480	154	313	9	4
6	Kleinzell	609	297	312	588	3	585	185	388	10	2
7	Lilienfeld	2.199	992	1.207	2.104	15	2.089	1.074	921	70	24
8	Mitterbach am Erlaufsee	488	232	256	460	5	455	171	270	12	2
9	Ramsau	571	280	291	539	2	537	202	326	8	1
10	Rohrbach a. d. Gölsen	871	383	488	827	10	817	428	362	16	11
11	St. Aegy d. am Neuwalde	2.170	1.018	1.152	2.086	36	2.050	1.379	562	45	64
12	St. Veit a. d. Gölsen	2.530	1.197	1.333	2.415	33	2.382	1.368	936	38	40
13	Traisen	2.555	1.172	1.383	2.365	24	2.341	1.658	490	38	155
14	Türnitz	1.553	719	834	1.563	18	1.545	798	687	50	10

NIEDERÖSTERREICH, Pol. Bez. Melk, Mistelbach

Lfd. Nr.	BUNDESLAND Politischer Bezirk Gemeinde	Wahlberechtigte			Stimmen			Von den gültigen Stimmen entfielen auf die			
		insgesamt	Männer	Frauen	abgegebene gültige und ungültige	ungültige	gültige	SPÖ	ÖVP	FPÖ	KPÖ
Politischer Bezirk Melk		45.332	20.982	24.350	42.720	424	42.296	17.619	23.250	1.212	215
1	Artstetten-Pöbring	746	350	396	689	3	686	165	505	12	4
2	Bergland	970	474	496	902	6	896	262	621	12	1
3	Bischofstetten	673	328	345	641	5	636	224	386	24	2
4	Blindenmarkt	1.289	605	684	1.192	10	1.182	447	695	36	4
5	Dorfstetten	370	174	196	356	1	355	147	201	7	0
6	Dunkelsteinerwald	1.182	567	615	1.135	15	1.120	313	777	24	6
7	Emmersdorf a. d. Donau	968	438	530	911	4	907	363	521	17	6
8	Erlauf	701	331	370	653	10	643	305	322	8	8
9	Golling a. d. Erlauf	1.108	498	610	1.063	8	1.055	932	97	12	14
10	Hofamt Priel	926	446	480	867	13	854	360	478	13	3
11	Hürm	984	466	518	942	6	936	164	757	14	1
12	Kilb	1.437	676	761	1.353	12	1.341	273	1.037	29	2
13	Kirnberg a. d. Mank	528	257	271	517	4	513	55	451	6	1
14	Kleinpöchlarn	542	249	293	502	5	497	325	154	17	1
15	Krummnußbaum	822	365	457	785	0	785	419	342	19	5
16	Leiben	835	376	459	771	4	767	432	311	23	1
17	Loosdorf	2.006	918	1.088	1.914	13	1.901	1.157	689	38	17
18	Mank	1.731	798	933	1.642	17	1.625	409	1.177	38	1
19	Marbach a. d. Donau	1.067	501	566	1.008	6	1.002	568	406	24	4
20	Maria Taferl	455	207	248	447	1	446	191	247	8	0
21	Melk	3.504	1.558	1.946	3.350	47	3.303	1.382	1.740	162	19
22	Münichreith-Laimbach	967	467	500	896	12	884	348	517	18	1
23	Neumarkt a. d. Ybbs	1.106	523	583	1.039	6	1.033	533	458	39	3
24	Nöchling	526	247	279	510	1	509	185	286	36	2
25	Persenbeug-Gottsdorf	1.270	579	691	1.198	10	1.188	697	454	26	11
26	Petzenkirchen	722	325	397	679	7	672	404	238	28	2
27	Pöchlarn	2.441	1.089	1.352	2.305	40	2.265	1.231	939	62	33
28	Pöggstall	1.788	834	954	1.693	14	1.679	549	1.062	61	7
29	Raxendorf	721	356	365	656	7	649	135	487	21	6
30	Ritzengrub	1.017	484	533	952	4	948	309	614	23	2
31	Ruprechtshofen	1.213	562	651	1.144	10	1.134	231	890	10	3
32	St. Leonhard am Forst	901	407	494	838	6	832	236	541	54	1
33	St. Martin-Karlsbach	885	412	473	839	7	832	319	493	18	2
34	St. Oswald	650	321	329	596	7	589	115	406	66	2
35	Schönbühel-Aggsbach	660	281	379	621	4	617	253	343	21	0
36	Schollach	522	248	274	503	2	501	188	301	10	2
37	Texingtal	843	416	427	783	10	773	107	656	8	2
38	Weiten	759	357	402	713	17	696	247	433	15	1
39	Ybbs a. d. Donau	3.606	1.602	2.004	3.355	55	3.300	1.974	1.209	86	31
40	Yspertal	1.156	551	605	1.068	11	1.057	423	572	59	3
41	Zelking-Matzleinsdorf	735	339	396	692	4	688	242	437	8	1
Politischer Bezirk Mistelbach		49.705	22.153	27.552	47.017	435	46.582	16.466	28.799	1.158	159
1	Altlichtenwarth	665	297	368	628	5	623	206	407	9	1
2	Asparn a. d. Zaya	1.208	531	677	1.140	14	1.126	464	605	53	4
3	Bernhardsthal	1.742	748	994	1.626	17	1.609	698	874	34	3
4	Bockfließ	825	349	476	801	15	786	306	457	19	4
5	Drasenhofen	1.108	491	617	1.060	0	1.060	200	830	27	3
6	Falkenstein	860	391	469	837	4	833	101	718	12	2
7	Fallbach	657	300	357	598	6	592	115	467	10	0
8	Gartenbrunn	978	445	533	949	4	945	120	806	19	0
9	Gawainstal	1.790	798	992	1.688	13	1.675	431	1.212	30	2
10	Gnadendorf	902	415	487	845	17	828	156	657	13	2
11	Großebersdorf	1.001	435	566	952	8	944	280	649	14	1
12	Groß-Engersdorf	933	407	526	895	7	888	365	513	8	2
13	Großharras	1.007	453	554	950	10	940	332	567	38	3
14	Großkrut	1.293	582	711	1.250	10	1.240	420	792	25	3
15	Hausbrunn	842	373	469	808	10	798	484	299	13	2
16	Herrnbaumgarten	846	382	464	825	5	820	167	615	33	5
17	Hochleithen	672	303	369	646	4	642	245	385	8	4
18	Kreuttal	708	306	402	674	8	666	252	400	13	1
19	Kreuzstetten	780	351	429	739	7	732	285	430	16	1
20	Laa a. d. Thaya	4.570	2.044	2.526	4.217	32	4.185	1.984	2.042	142	17
21	Ladendorf	1.382	616	766	1.289	16	1.273	497	694	79	3
22	Mistelbach	6.828	3.010	3.818	6.605	84	6.521	2.643	3.636	210	32
23	Neudorf bei Staatz	935	429	506	889	3	886	308	565	11	2
24	Niederleis	480	213	267	455	8	447	145	289	12	1
25	Pillichsdorf	739	321	418	720	2	718	210	497	9	2
26	Poysdorf	4.054	1.815	2.239	3.879	31	3.848	1.078	2.681	80	9

NIEDERÖSTERREICH, Pol. Bez. Mistelbach, Mödling, Neunkirchen

Lfd. Nr.	BUNDESLAND Politischer Bezirk Gemeinde	Wahlberechtigte			Stimmen			Von den gültigen Stimmen entfielen auf die			
		insgesamt	Männer	Frauen	abgegebene gültige und ungültige	ungültige	gültige	SPÖ	ÖVP	FPÖ	KPÖ
27	Rabensburg	991	465	526	943	12	931	692	206	9	24
28	Schrattenberg	795	335	460	747	0	747	115	628	4	0
29	Staatz	1.351	618	733	1.283	14	1.269	392	841	30	6
30	Stronsdorf	1.232	538	694	1.157	8	1.149	234	889	23	3
31	Ulrichskirchen-Schleinbach ...	1.421	634	787	1.353	9	1.344	619	689	32	4
32	Wildendürnbach	1.268	579	689	1.170	10	1.160	245	894	21	0
33	Wilfersdorf	1.337	626	711	1.256	14	1.242	445	770	24	3
34	Wolkersdorf	3.505	1.553	1.952	3.143	28	3.115	1.232	1.795	78	10
Politischer Bezirk Mödling		58.322	25.673	32.649	52.832	441	52.391	25.746	23.204	2.651	790
1	Achau	659	301	358	627	3	624	415	200	9	0
2	Biedermansdorf	695	308	387	644	5	639	267	353	19	0
3	Breitenfurt bei Wien	2.105	938	1.167	1.924	13	1.911	972	838	83	18
4	Brunn am Gebirge	5.324	2.309	3.015	4.793	23	4.770	2.484	1.815	211	260
5	Gaaden	577	254	323	513	5	508	309	185	11	3
6	Gießhübl	751	346	405	665	4	661	257	369	31	4
7	Gumpoldskirchen	2.030	888	1.142	1.871	17	1.854	852	805	187	10
8	Guntramsdorf	4.075	1.851	2.224	3.822	39	3.783	2.554	1.031	170	28
9	Hennersdorf	547	254	293	517	4	513	327	168	15	3
10	Hinterbrühl	2.084	867	1.217	1.858	9	1.849	714	1.041	77	17
11	Kaltenleutgeben	1.629	743	886	1.498	11	1.487	874	524	49	40
12	Laab im Walde	427	166	261	415	0	415	167	236	11	1
13	Laxenburg	1.046	405	641	969	8	961	381	546	30	4
14	Maria Enzersdorf am Gebirge	5.599	2.558	3.041	4.943	33	4.910	1.420	3.101	360	29
15	Mödling	13.737	5.841	7.896	12.300	152	12.148	5.758	5.513	721	156
16	Münchendorf	701	334	367	695	8	687	414	253	14	6
17	Perchtoldsdorf	9.047	3.952	5.095	8.062	62	8.000	3.304	4.174	457	65
18	Vösendorf	2.579	1.173	1.406	2.365	21	2.344	1.665	513	57	109
19	Wiener Neudorf	3.811	1.778	2.033	3.513	14	3.499	2.254	1.096	125	24
20	Wienerwald	899	407	492	838	10	828	358	443	14	13
Politischer Bezirk Neunkirchen		60.056	27.057	32.999	57.537	567	56.970	34.145	20.877	1.196	752
1	Altendorf	151	70	81	147	1	146	31	115	0	0
2	Aspangberg-St. Peter	1.249	593	656	1.181	6	1.175	431	730	11	3
3	Aspang Markt	1.579	696	883	1.490	8	1.482	712	730	36	4
4	Breitenau	700	331	369	670	8	662	461	189	10	2
5	Breitenstein	291	138	153	303	3	300	180	112	6	2
6	Buchbach	203	99	104	195	3	192	106	84	2	0
7	Edlitz	632	298	334	591	6	585	215	354	14	2
8	Enzenreith	1.175	533	642	1.116	14	1.102	714	351	31	6
9	Feistritz am Wechsel	634	293	341	594	6	588	189	388	6	5
10	Gloggnitz	4.954	2.157	2.797	4.600	64	4.536	2.972	1.390	123	51
11	Grafenbach-St. Valentin	1.367	640	727	1.336	16	1.320	882	400	30	8
12	Grimmenstein	917	409	508	1.055	3	1.052	575	458	16	3
13	Grünbach am Schneeberg	1.918	851	1.067	1.828	22	1.806	1.271	414	30	91
14	Kirchberg am Wechsel	1.547	718	829	1.465	19	1.446	437	978	28	3
15	Mönichkirchen	481	232	249	477	1	476	124	334	15	3
16	Natschbach-Loipersbach	500	240	260	487	10	477	172	299	6	0
17	Neunkirchen	7.856	3.408	4.448	7.631	78	7.553	4.855	2.333	210	155
18	Otterthal	935	451	484	856	17	839	299	523	13	4
19	Payerbach	1.865	786	1.079	1.760	17	1.743	1.069	627	34	13
20	Pitten	1.784	785	999	1.677	14	1.663	1.040	584	29	10
21	Priggitz	340	154	186	332	3	329	155	164	7	3
22	Puchberg am Schneeberg	2.312	1.063	1.249	2.248	18	2.230	1.396	782	39	13
23	Reichenau a. d. Rax	2.779	1.214	1.565	2.675	32	2.643	1.665	885	70	23
24	St. Corona am Wechsel	194	88	106	199	2	197	14	180	2	1
25	St. Egyden am Steinfeld	1.030	484	546	972	12	960	473	465	17	5
26	Scheiblingkirchen-Thernberg ..	1.146	513	633	1.081	4	1.077	323	732	21	1
27	Schottwien	510	218	292	483	5	478	259	210	8	1
28	Schrattenbach	236	117	119	225	2	223	76	142	2	3
29	Schwarzau am Steinfeld	950	429	521	898	7	891	598	278	13	2
30	Schwarzau im Gebirge	692	325	367	650	5	645	371	261	13	0
31	Seebeinstein	685	303	382	649	3	646	401	229	13	3
32	Semmering	616	261	355	696	8	688	386	263	31	8
33	Ternitz	11.698	5.303	6.395	11.146	107	11.039	8.533	2.009	218	279
34	Thomasberg	775	366	409	719	5	714	260	451	3	0
35	Vöstenhof	118	57	61	116	0	116	51	62	3	0
36	Warth	955	435	520	911	6	905	315	578	10	2
37	Wartmannstetten	829	389	440	792	7	785	331	438	11	5
38	Willendorf	484	218	266	458	2	456	245	194	12	5
39	Wimpassing	1.376	607	769	1.320	14	1.306	991	248	37	30

NIEDERÖSTERREICH, Pol. Bez. Neunkirchen, St. Pölten Land, Scheibbs, Tulln

Lfd. Nr.	BUNDESLAND Politischer Bezirk Gemeinde	Wahlberechtigte			Stimmen			Von den gültigen Stimmen entfielen auf die			
		insgesamt	Männer	Frauen	abgegebene gültige und ungültige	ungültige	gültige	SPÖ	ÖVP	FPÖ	KPÖ
40	Würflach	802	392	410	766	7	759	418	330	8	3
41	Zöbern	791	393	398	742	2	740	149	583	8	0
	Politischer Bezirk St. Pölten Land	51.708	23.772	27.936	48.614	508	48.106	22.226	24.289	1.277	314
1	Altenglach	1.087	521	566	1.014	11	1.003	439	531	26	7
2	Asperhofen	956	454	502	890	6	884	186	683	14	1
3	Böheimkirchen	2.574	1.211	1.363	2.425	36	2.389	959	1.372	54	4
4	Brand-Laaben	702	331	371	629	5	624	178	432	12	2
5	Eichgraben	1.701	779	922	1.539	10	1.529	840	625	61	3
6	Frankenfels	1.180	578	602	1.112	10	1.102	389	691	19	3
7	Grünau	1.280	606	674	1.200	11	1.189	431	728	25	5
8	Hafnerbach	892	415	477	831	8	823	313	490	11	9
9	Haunoldstein	461	216	245	444	3	441	196	233	12	0
10	Herzogenburg	5.047	2.225	2.822	4.755	55	4.700	2.865	1.575	198	62
11	Inzersdorf-Getzersdorf	791	382	409	777	12	765	333	411	19	2
12	Kapelln	727	344	383	693	2	691	161	520	6	4
13	Karlstetten	1.003	479	524	966	4	962	401	548	9	4
14	Kasten bei Böheimkirchen	1.160	513	647	1.098	12	1.086	329	730	25	2
15	Kirchberg a. d. Pielach	1.759	852	907	1.656	13	1.643	667	939	34	3
16	Kirchstetten	877	371	506	843	8	835	314	500	18	3
17	Loich	411	196	215	396	5	391	148	235	5	3
18	Maria-Anzbach	1.297	512	785	1.221	13	1.208	441	717	41	9
19	Markersdorf-Haindorf	902	407	495	865	11	854	350	481	18	5
20	Michelbach	402	186	216	375	3	372	67	293	10	2
21	Neidling	691	321	370	645	9	636	285	335	13	3
22	Neulengbach	3.961	1.783	2.178	3.629	42	3.587	1.600	1.873	99	15
23	Neustift-Innermanzing	498	232	266	467	3	464	191	265	7	1
24	Nußdorf a. d. Traisen	810	379	431	778	9	769	289	462	18	0
25	Ober-Grafendorf	2.967	1.367	1.600	2.790	28	2.762	1.649	1.040	55	18
26	Obrtitzberg-Rust	1.310	642	668	1.218	15	1.203	301	854	42	6
27	Prinzersdorf	869	404	465	827	13	814	362	413	37	2
28	Pyhra	1.819	847	972	1.700	18	1.682	589	1.048	40	5
29	Rabenstein a. d. Pielach	1.420	628	792	1.330	11	1.319	581	663	67	8
30	St. Margarethen a. d. Sierning	530	264	266	516	3	513	119	379	14	1
31	Schwarzenbach a. d. Pielach	328	155	173	317	1	316	112	197	7	0
32	Statzendorf	783	358	425	749	11	738	421	294	22	1
33	Traismauer	3.587	1.643	1.944	3.420	31	3.389	2.067	1.177	78	67
34	Weinburg	638	297	341	613	7	606	356	227	18	5
35	Weißkirchen a. d. Perschling	748	338	410	713	7	706	161	513	31	1
36	Wilhelmsburg	4.237	1.930	2.307	3.943	48	3.895	2.510	1.255	89	41
37	Wölbling	1.303	606	697	1.230	14	1.216	626	560	23	7
	Politischer Bezirk Scheibbs	24.518	11.503	13.015	23.126	219	22.907	8.808	13.506	500	93
1	Gaming	2.733	1.282	1.451	2.604	26	2.578	1.729	803	37	9
2	Göstling a. d. Ybbs	1.350	646	704	1.242	16	1.226	555	639	27	5
3	Gresten	1.075	487	588	1.007	4	1.003	571	405	25	2
4	Gresten-Land	859	430	429	821	10	811	147	648	16	0
5	Lunz am See	1.511	705	806	1.388	9	1.379	718	613	39	9
6	Oberndorf a. d. Melk	1.638	800	838	1.549	9	1.540	201	1.321	17	1
7	Puchenstuben	284	128	156	267	1	266	125	132	7	2
8	Purgstall a. d. Erlauf	2.952	1.363	1.589	2.793	17	2.776	922	1.790	54	10
9	Randegg	1.077	531	546	973	4	969	153	802	10	4
10	Reinsberg	455	226	229	430	3	427	49	364	13	1
11	St. Anton a. d. Jeßnitz	791	390	401	780	21	759	278	469	10	2
12	St. Georgen a. d. Leys	606	302	304	569	6	563	79	470	14	0
13	Scheibbs	2.991	1.318	1.673	2.895	31	2.864	1.143	1.604	102	15
14	Steinakirchen am Forst	1.284	606	678	1.186	14	1.172	244	902	23	3
15	Wang	618	296	322	581	8	573	134	424	15	0
16	Wieselburg	1.907	853	1.054	1.771	16	1.755	1.046	639	54	16
17	Wieselburg-Land	1.643	779	864	1.564	23	1.541	613	885	30	13
18	Wolfpassing	744	361	383	706	1	705	101	596	7	1
	Politischer Bezirk Tulln	34.150	15.506	18.644	32.216	358	31.858	13.366	17.221	1.057	214
1	Absdorf	922	422	500	897	7	890	484	391	13	2
2	Atzenbrugg	1.486	699	787	1.403	18	1.385	522	833	20	10
3	Fels am Wagram	1.263	557	706	1.208	6	1.202	464	681	55	2
4	Grafenwörth	1.504	682	822	1.444	10	1.434	573	810	45	6
5	Großriedenthal	692	312	380	670	14	656	184	424	41	7
6	Großweikersdorf	1.736	784	952	1.642	13	1.629	538	850	234	7
7	Judenau-Baumgarten	1.009	467	542	945	16	929	367	540	21	1

NIEDERÖSTERREICH, Pol. Bez. Tulln, Waidhofen a. d. Thaya, Wiener Neustadt Land

Lfd. Nr.	BUNDESLAND Politischer Bezirk Gemeinde	Wahlberechtigte			Stimmen			Von den gültigen Stimmen entfielen auf die			
		insgesamt	Männer	Frauen	abgegebene gültige und ungültige	ungültige	gültige	SPÖ	ÖVP	FPÖ	KPÖ
8	Kirchberg am Wagram.....	2.224	992	1.232	2.096	14	2.082	764	1.240	71	7
9	Königsbrunn am Wagram ...	779	365	414	743	13	730	263	453	14	0
10	Königstetten	803	356	447	752	12	740	335	380	24	1
11	Langenrohr	797	381	416	758	13	745	179	556	10	0
12	Michelhausen	1.342	619	723	1.277	15	1.262	404	826	30	2
13	St. Andrä-Wördern	3.256	1.431	1.825	2.945	40	2.905	1.525	1.268	93	19
14	Sieghartskirchen	2.870	1.300	1.570	2.679	35	2.644	1.142	1.450	49	3
15	Sitzenberg-Reidling	1.112	526	586	1.056	12	1.044	391	620	27	6
16	Tulbing	1.018	471	547	954	6	948	405	517	22	4
17	Tulln	7.014	3.156	3.858	6.674	59	6.615	2.949	3.428	198	40
18	Würmla	660	317	343	612	2	610	94	509	6	1
19	Zeiselmauer	1.504	666	838	1.418	9	1.409	725	627	50	7
20	Zwentendorf a. d. Donau....	2.159	1.003	1.156	2.043	44	1.999	1.058	818	34	89
Politischer Bezirk Waidhofen a. d. Thaya ..		20.971	9.585	11.386	19.647	209	19.438	6.914	11.874	564	86
1	Dietmanns	894	412	482	846	15	831	647	145	17	22
2	Dobersberg	1.281	595	686	1.207	10	1.197	300	866	28	3
3	Gastern	1.001	471	530	925	4	921	330	564	21	6
4	Groß-Siegharts.....	2.387	1.077	1.310	2.250	28	2.222	1.207	947	55	13
5	Karlstein	1.233	542	691	1.153	10	1.143	444	669	25	5
6	Kautzen	1.124	512	612	1.024	7	1.017	363	625	25	4
7	Ludweis-Aigen	952	453	499	867	10	857	244	594	15	4
8	Pfaffenschlag bei Waidhofen a. d. Thaya.....	744	341	403	676	3	673	166	499	8	0
9	Raabs a. d. Thaya	2.720	1.247	1.473	2.501	33	2.468	767	1.594	100	7
10	Thaya	1.094	516	578	1.012	7	1.005	324	646	32	3
11	Vitis	1.822	865	957	1.694	13	1.681	522	1.107	49	3
12	Waidhofen a. d. Thaya	3.543	1.534	2.009	3.462	50	3.412	1.019	2.244	140	9
13	Waidhofen a. d. Thaya-Land..	674	323	351	622	8	614	124	480	9	1
14	Waldkirchen a. d. Thaya	656	300	356	615	3	612	157	438	16	1
15	Windigsteig.....	846	397	449	793	8	785	300	456	24	5
Politischer Bezirk Wiener Neustadt Land ..		39.246	18.164	21.082	37.196	335	36.861	20.007	15.796	671	387
1	Bad Fischau-Brunn	1.485	669	816	1.416	13	1.403	781	582	28	12
2	Bad Schönau.....	469	224	245	439	9	430	129	286	9	6
3	Bromberg	655	313	342	608	2	606	129	464	12	1
4	Ebenfurth.....	1.668	778	890	1.597	11	1.586	1.139	399	21	27
5	Eggendorf	1.188	554	634	1.114	12	1.102	762	289	12	39
6	Erlach.....	1.427	641	786	1.369	11	1.358	924	391	14	29
7	Felixdorf	2.171	957	1.214	2.065	6	2.059	1.568	431	41	19
8	Gutenstein	1.195	565	630	1.095	21	1.074	500	542	28	4
9	Hochneukirchen-Gschaidt	1.016	488	528	951	8	943	227	705	10	1
10	Hochwolkersdorf.....	576	274	302	563	5	558	294	262	1	1
11	Hohe Wand	795	367	428	782	4	778	326	434	14	4
12	Hollenthon	616	309	307	580	3	577	163	404	10	0
13	Katzelsdorf	1.075	524	551	1.022	16	1.006	542	452	11	1
14	Kirchschlag i. d. Buckligen Welt.....	1.879	896	983	1.768	19	1.749	399	1.297	48	5
15	Krumbach	1.261	590	671	1.160	8	1.152	351	767	31	3
16	Lanzenkirchen	1.978	900	1.078	1.864	9	1.855	1.130	671	31	23
17	Lichtenegg	613	293	320	599	2	597	16	569	11	1
18	Lichtenwörth	1.743	790	953	1.677	19	1.658	1.094	487	32	45
19	Markt Piesting	1.580	709	871	1.490	11	1.479	628	806	39	6
20	Matzendorf-Hölles	527	240	287	502	4	498	208	282	6	2
21	Miesenbach	520	250	270	479	6	473	148	311	13	1
22	Muggendorf	267	129	138	258	1	257	95	155	7	0
23	Pernitz	2.073	939	1.134	1.977	24	1.953	1.320	547	52	34
24	Rohr im Gebirge.....	352	174	178	348	6	342	158	173	10	1
25	Schwarzenbach	779	375	404	771	8	763	457	300	6	0
26	Sollenau	1.978	910	1.068	1.839	24	1.815	1.284	493	28	10
27	Theresienfeld.....	695	323	372	642	5	637	384	236	12	5
28	Waidmannsfeld	1.188	531	657	1.137	14	1.123	840	238	20	25
29	Waldegg	1.295	588	707	1.232	11	1.221	836	348	32	5
30	Walpersbach	615	273	342	595	7	588	326	248	12	2
31	Weikersdorf am Steinfelde ...	589	290	299	559	2	557	157	392	5	3
32	Wiesmath	996	479	517	953	12	941	334	586	17	4
33	Winzendorf-Muthmannsdorf ..	1.105	515	590	1.079	1	1.078	649	388	22	19
34	Wöllersdorf-Steinabrückl	1.737	788	949	1.605	17	1.588	999	549	26	14
35	Zillingdorf	1.140	519	621	1.061	4	1.057	710	312	0	35

NIEDERÖSTERREICH, Pol. Bez. Wien Umgebung, Zwettl

Lfd. Nr.	BUNDESLAND Politischer Bezirk Gemeinde	Wahlberechtigte			Stimmen			Von den gültigen Stimmen entfielen auf die			
		insgesamt	Männer	Frauen	abgegebene gültige und ungültige	ungültige	gültige	SPÖ	ÖVP	FPÖ	KPÖ
Politischer Bezirk Wien Umgebung		57.434	25.527	31.907	52.680	450	52.230	30.228	19.421	1.841	740
1	Ebergassing	1.726	765	961	1.633	14	1.619	1.217	326	30	46
2	Fischamend	3.080	1.409	1.671	2.881	24	2.857	2.055	657	52	93
3	Gablitz bei Wien	1.680	707	973	1.513	11	1.502	711	730	55	6
4	Gerasdorf	3.269	1.497	1.772	2.991	30	2.961	1.861	974	82	44
5	Gramatneusiedl	1.390	632	758	1.308	13	1.295	924	291	35	45
6	Himberg	3.203	1.433	1.770	3.015	32	2.983	2.017	890	55	21
7	Kleinneusiedl	689	307	382	665	7	658	526	93	10	29
8	Klosterneuburg	15.741	6.713	9.028	14.035	107	13.928	5.726	7.363	733	106
9	Lanzendorf	741	350	391	695	6	689	515	157	12	5
10	Leopoldsdorf	1.637	753	884	1.525	17	1.508	1.109	303	42	54
11	Maria-Lanzendorf	770	362	408	697	3	694	422	256	8	8
12	Mauerbach	1.241	555	686	1.087	8	1.079	543	478	46	12
13	Moosbrunn	783	364	419	751	6	745	376	329	10	30
14	Preßbaum	3.104	1.373	1.731	2.887	19	2.868	1.301	1.401	148	18
15	Purkersdorf	3.567	1.564	2.003	3.143	29	3.114	1.623	1.288	145	58
16	Rauchenwarth	323	149	174	310	4	306	117	187	2	0
17	Schwadorf	937	417	520	908	9	899	576	294	20	9
18	Schwechat	11.239	5.085	6.154	10.506	83	10.423	7.623	2.357	298	145
19	Tullnerbach	1.124	507	617	1.017	14	1.003	410	555	36	2
20	Wolfgraben	430	208	222	398	4	394	172	214	8	0
21	Zwölfaxing	760	377	383	715	10	705	404	278	14	9
Politischer Bezirk Zwettl		30.954	14.460	16.494	28.651	280	28.371	7.989	19.654	656	72
1	Allentsteig	1.793	819	974	1.714	15	1.699	630	1.003	63	3
2	Arbesbach	1.011	480	531	970	3	967	138	804	20	5
3	Bärnkopf	259	117	142	252	1	251	145	101	5	0
4	Echsenbach	758	373	385	706	7	699	150	537	9	3
5	Göpfritz a. d. Wild	1.409	653	756	1.311	16	1.295	523	744	21	7
6	Grafenschlag	660	324	336	611	3	608	134	460	13	1
7	Groß-Gerungs	3.011	1.420	1.591	2.779	40	2.739	547	2.113	77	2
8	Großgöttfritz	845	412	433	758	4	754	134	595	23	2
9	Gutenbrunn	461	253	208	419	5	414	272	137	5	0
10	Kirchschlag	496	235	261	467	1	466	127	326	13	0
11	Kottes-Purk	1.177	576	601	1.054	14	1.040	250	763	23	4
12	Langschlag	1.241	570	671	1.106	13	1.093	316	754	22	1
13	Martinsberg	838	408	430	779	11	768	332	419	15	2
14	Ottenschlag	815	364	451	731	6	725	223	474	24	4
15	Pertenschlag-Melon	612	291	321	548	4	544	164	369	10	1
16	Pölla	850	384	466	763	6	757	256	478	18	5
17	Rappottenstein	1.218	583	635	1.109	5	1.104	272	805	22	5
18	Sallingberg	969	462	507	863	6	857	219	614	21	3
19	Schönbach	610	291	319	554	3	551	98	447	6	0
20	Schwarzenau	1.284	606	678	1.192	9	1.183	522	631	28	2
21	Schweiggers	1.366	653	713	1.291	12	1.279	164	1.096	14	5
22	Traunstein	705	326	379	633	2	631	145	474	12	0
23	Waldhausen	1.012	466	546	911	12	899	264	611	20	4
24	Zwettl-Niederösterreich	7.554	3.394	4.160	7.130	82	7.048	1.964	4.899	172	13

ÖBERÖSTERREICH, Linz Stadt, Steyr Stadt, Wels Stadt, Pol. Bez. Braunau am Inn, Eferding

Lfd. Nr.	BUNDESLAND Politischer Bezirk Gemeinde	Wahlberechtigte			Stimmen			Von den gültigen Stimmen entfielen auf die			
		insgesamt	Männer	Frauen	abgegebene gültige und ungültige	ungültige	gültige	SPÖ	ÖVP	FPÖ	KPÖ
WAHLKREIS 4											
ÖBERÖSTERREICH											
		788.957	358.288	430.669	745.070	7.760	737.310	359.473	322.026	49.696	6.115
	Mit Wahlkarten wählten in anderen Wahlkreisen				11.443	94	11.349	4.517	5.610	1.078	144
	Wähler, die im eigenen Wahlkreis wählten:				733.627	7.666	725.961	354.956	316.416	48.618	5.971
	Linz Stadt	136.940	59.599	77.341	121.154	1.146	120.008	73.801	37.111	7.484	1.612
	Steyr Stadt	27.755	12.224	15.531	25.407	230	25.177	16.910	6.558	1.202	507
	Wels Stadt	32.882	14.340	18.542	29.908	281	29.627	17.526	9.493	2.299	309
	Politischer Bezirk Braunau am Inn	54.064	24.954	29.110	49.946	725	49.221	22.058	23.129	3.678	356
1	Altheim	3.029	1.372	1.657	2.763	37	2.726	1.428	1.000	279	19
2	Aspach	1.365	618	747	1.281	21	1.260	308	848	95	9
3	Auerbach	272	131	141	252	4	248	57	153	38	0
4	Braunau am Inn	10.834	4.840	5.994	10.131	168	9.963	6.019	3.191	614	139
5	Burgkirchen	1.380	662	718	1.274	22	1.252	426	746	73	7
6	Eggelsberg	917	425	492	851	19	832	293	420	117	2
7	Feldkirchen bei Mattighofen ..	1.008	483	525	896	15	881	247	516	111	7
8	Franking	402	177	225	383	5	378	97	262	19	0
9	Geretsberg	581	281	300	522	15	507	99	325	80	3
10	Gilgenberg am Weilhart	690	335	355	636	9	627	157	402	64	4
11	Haigermoos	248	116	132	221	4	217	51	141	25	0
12	Handenberg	804	373	431	721	9	712	182	470	59	1
13	Helpfau-Uttendorf	1.696	777	919	1.557	31	1.526	745	705	68	8
14	Hochburg-Ach	1.890	868	1.022	1.780	20	1.760	739	928	86	7
15	Hönnhart	883	402	481	813	7	806	244	512	48	2
16	Jeging	271	133	138	256	10	246	75	159	9	3
17	Kirchberg bei Mattighofen ..	491	238	253	436	11	425	93	269	60	3
18	Lengau	2.406	1.096	1.310	2.222	25	2.197	1.224	867	83	23
19	Lochen	1.046	504	542	954	11	943	232	634	70	7
20	Maria Schmolln	760	348	412	720	9	711	202	475	31	3
21	Mattighofen	2.848	1.255	1.593	2.626	24	2.602	1.565	761	260	16
22	Mauerkirchen	1.452	637	815	1.330	19	1.311	690	463	149	9
23	Mining	655	304	351	611	7	604	228	304	64	8
24	Moosbach	506	233	273	471	4	467	115	274	77	1
25	Moosdorf	664	312	352	607	6	601	287	256	52	6
26	Munderfing	1.462	681	781	1.376	13	1.363	644	640	73	6
27	Neukirchen a. d. Enknach ..	1.194	567	627	1.085	11	1.074	400	608	61	5
28	Ostermiething	1.359	631	728	1.238	12	1.226	522	654	47	3
29	Palting	419	202	217	385	9	376	77	239	55	5
30	Perwang am Grabensee	329	160	169	289	4	285	60	197	28	0
31	Pfaffstätt	454	210	244	425	9	416	181	217	15	3
32	Pischelsdorf am Engelbach ...	903	427	476	825	13	812	184	553	69	6
33	Polling im Innkreis	600	278	322	557	4	553	132	343	77	1
34	Roßbach	518	250	268	479	8	471	174	256	37	4
35	St. Georgen am Fillmannsbach	188	91	97	171	2	169	30	75	63	1
36	St. Johann am Walde	1.170	556	614	1.100	15	1.085	575	472	34	4
37	St. Pantaleon	1.859	925	934	1.711	22	1.689	1.064	550	67	8
38	St. Peter am Hart	1.059	505	554	991	32	959	416	479	59	5
39	St. Radegund	292	140	152	272	2	270	65	200	5	0
40	St. Veit im Innkreis	228	108	120	213	2	211	66	127	17	1
41	Schalchen	1.929	899	1.030	1.783	21	1.762	954	704	97	7
42	Schwand im Innkreis	528	250	278	500	10	490	87	367	34	2
43	Tarsdorf	936	439	497	839	12	827	243	562	18	4
44	Traubach	404	194	210	372	5	367	66	259	41	1
45	Überackern	334	155	179	302	2	300	104	159	36	1
46	Weng im Innkreis	801	366	435	719	5	714	211	387	114	2
	Politischer Bezirk Eferding	16.749	7.743	9.006	16.002	159	15.843	7.113	7.700	951	79
1	Alkoven	2.613	1.232	1.381	2.494	30	2.464	1.525	769	155	15
2	Aschach a. d. Donau	1.434	649	785	1.374	13	1.361	778	471	97	15
3	Eferding	2.105	898	1.207	1.958	15	1.943	904	884	147	8
4	Fraham	1.147	548	599	1.092	7	1.085	591	395	92	7
5	Haibach ob der Donau	683	321	362	656	2	654	210	401	40	3
6	Hartkirchen	2.197	1.039	1.158	2.099	25	2.074	784	1.221	61	8
7	Hinzenbach	985	469	516	957	4	953	455	458	33	7
8	Prambachkirchen	1.508	729	779	1.461	12	1.449	512	855	78	4
9	Pupping	1.141	474	667	1.112	11	1.101	452	592	55	2
10	St. Marienkirchen an der Polsenz	1.065	491	574	1.024	13	1.011	372	554	84	1

OBERÖSTERREICH, Pol. Bez. Eferding, Freistadt, Gmunden, Grieskirchen

Lfd. Nr.	BUNDESLAND Politischer Bezirk Gemeinde	Wahlberechtigte			Stimmen			Von den gültigen Stimmen entfielen auf die			
		insgesamt	Männer	Frauen	abgegebene gültige und ungültige	ungültige	gültige	SPÖ	ÖVP	FPÖ	KPÖ
11	Scharten.....	958	462	496	895	6	889	372	427	86	4
12	Stroheim.....	913	431	482	880	21	859	158	673	23	5
Politischer Bezirk Freistadt.....		33.082	15.569	17.513	31.331	294	31.037	11.282	18.466	1.159	130
1	Freistadt.....	3.965	1.739	2.226	3.750	37	3.713	1.736	1.727	220	30
2	Grünbach.....	853	414	439	801	8	793	191	558	38	6
3	Gutau.....	1.360	640	720	1.299	13	1.286	445	732	101	8
4	Hagenberg im Mühlkreis....	969	440	529	890	9	881	501	342	34	4
5	Hirschbach im Mühlkreis....	661	317	344	617	4	613	127	465	19	2
6	Kaltenberg.....	347	170	177	330	1	329	25	289	15	0
7	Kefermarkt.....	1.025	481	544	1.007	8	999	423	524	50	2
8	Königswiesen.....	1.634	769	865	1.561	23	1.538	428	1.064	43	3
9	Lasberg.....	1.373	656	717	1.298	15	1.283	360	875	41	7
10	Leopoldschlag.....	639	305	334	603	11	592	144	430	18	0
11	Liebenau.....	1.270	594	676	1.123	8	1.115	288	802	19	6
12	Neumarkt im Mühlkreis....	1.486	715	771	1.376	15	1.361	399	889	68	5
13	Pierbach.....	537	257	280	498	1	497	134	355	7	1
14	Pregarten.....	2.127	986	1.141	2.049	17	2.032	1.044	895	89	4
15	Rainbach im Mühlkreis....	1.657	796	861	1.622	12	1.610	480	1.091	32	7
16	Sandl.....	969	465	504	935	8	927	473	423	27	4
17	St. Leonhard bei Freistadt..	840	414	426	800	8	792	264	504	23	1
18	St. Oswald bei Freistadt....	1.310	624	686	1.215	4	1.211	406	770	30	5
19	Schönau im Mühlkreis.....	941	450	491	908	6	902	190	686	26	0
20	Tragwein.....	1.632	768	864	1.588	8	1.580	778	771	27	4
21	Unterweißenbach.....	1.366	666	700	1.258	12	1.246	335	830	76	5
22	Unterweisersdorf.....	528	256	272	515	4	511	241	263	6	1
23	Waldburg.....	719	351	368	666	9	657	140	501	16	0
24	Wartberg ob der Aist.....	1.543	703	840	1.457	18	1.439	796	605	30	8
25	Weitersfelden.....	723	348	375	700	6	694	220	443	26	5
26	Windhaag bei Freistadt....	1.056	519	537	983	9	974	287	668	16	3
27	Zell bei Zellhof.....	1.552	726	826	1.482	20	1.462	427	964	62	9
Politischer Bezirk Gmunden.....		58.643	26.140	32.503	55.371	640	54.731	29.324	20.888	3.952	567
1	Altmünster.....	5.396	2.422	2.974	5.065	58	5.007	2.356	2.369	243	39
2	Bad Goisern.....	4.289	1.986	2.303	4.082	44	4.038	2.667	992	314	65
3	Bad Ischl.....	8.718	3.704	5.014	8.445	85	8.360	4.248	3.346	678	88
4	Ebensee.....	6.303	2.798	3.505	5.912	79	5.833	3.758	1.703	234	138
5	Gmunden.....	8.837	3.676	5.161	8.178	87	8.091	3.719	3.559	739	74
6	Gosau.....	1.229	560	669	1.118	13	1.105	806	249	44	6
7	Grünau im Almtal.....	1.456	650	806	1.414	18	1.396	686	507	188	15
8	Gschwandt.....	1.181	569	612	1.120	14	1.106	487	557	52	10
9	Hallstatt.....	838	366	472	780	15	765	479	193	83	10
10	Kirchham.....	937	451	486	872	11	861	217	555	85	4
11	Laakirchen.....	4.828	2.234	2.594	4.568	56	4.512	2.966	1.234	264	48
12	Obertraun.....	524	251	273	484	5	479	335	109	30	5
13	Ohlsdorf.....	2.096	981	1.115	2.000	24	1.976	1.052	831	77	16
14	Pinsdorf.....	1.779	796	983	1.668	18	1.650	1.007	554	71	18
15	Roitham.....	1.096	517	579	1.042	8	1.034	474	445	111	4
16	St. Konrad.....	469	222	247	430	10	420	139	244	36	1
17	St. Wolfgang im Salzkammergut.....	1.532	688	844	1.447	11	1.436	642	668	119	7
18	Traunkirchen.....	1.030	453	577	1.011	13	998	461	498	37	2
19	Viechtwang.....	2.570	1.168	1.402	2.416	32	2.384	1.283	851	243	7
20	Vorchdorf.....	3.535	1.648	1.887	3.319	39	3.280	1.542	1.424	304	10
Politischer Bezirk Grieskirchen.....		35.025	15.928	19.097	33.290	405	32.885	11.480	18.379	2.858	168
1	Aistersheim.....	418	186	232	387	3	384	123	179	82	0
2	Bad Schallerbach.....	1.748	731	1.017	1.879	15	1.864	794	935	127	8
3	Bruck-Waasen.....	1.288	594	694	1.236	26	1.210	350	777	72	11
4	Eschenau im Hausruckkreis..	623	308	315	590	10	580	95	463	19	3
5	Gallspach.....	1.209	520	689	1.159	12	1.147	479	544	116	8
6	Gaspoltshofen.....	2.019	925	1.094	1.916	14	1.902	671	965	247	19
7	Geboltskirchen.....	880	413	467	822	12	810	430	342	37	1
8	Grieskirchen.....	3.118	1.322	1.796	3.009	44	2.965	1.222	1.417	313	13
9	Haag am Hausruck.....	1.258	563	695	1.173	11	1.162	481	583	93	5
10	Heiligenberg.....	378	179	199	365	3	362	38	288	36	0
11	Hofkirchen a. d. Trattnach..	841	375	466	786	17	769	210	444	111	4
12	Kallham.....	1.650	774	876	1.542	28	1.514	652	747	110	5
13	Kematen am Innbach.....	647	312	335	613	5	608	217	314	66	11
14	Meggenhofen.....	711	332	379	675	4	671	168	443	59	1
15	Michaelnbach.....	753	355	398	703	11	692	129	493	69	1

ÖBERÖSTERREICH, Pol. Bez. Grieskirchen, Kirchdorf a. d. Krems, Linz-Land

Lfd. Nr.	BUNDESLAND Politischer Bezirk Gemeinde	Wahlberechtigte			Stimmen			Von den gültigen Stimmen entfielen auf die			
		insgesamt	Männer	Frauen	abgegebene gültige und ungültige	ungültige	gültige	SPÖ	ÖVP	FPÖ	KPÖ
16	Natternbach	1.225	576	649	1.144	13	1.131	400	671	54	6
17	Neukirchen am Walde	1.010	474	536	945	12	933	258	632	38	5
18	Neumarkt im Hausruckkreis ..	1.025	463	562	950	15	935	488	334	105	8
19	Peuerbach	1.380	602	778	1.290	13	1.277	389	717	162	9
20	Pötting	304	145	159	296	5	291	45	237	9	0
21	Pollham	507	239	268	476	2	474	100	324	48	2
22	Pram	1.103	475	628	1.038	15	1.023	295	619	104	5
23	Rottenbach	535	254	281	492	5	487	136	256	93	2
24	St. Agatha	1.083	530	553	1.041	3	1.038	181	822	31	4
25	St. Georgen bei Grieskirchen	490	232	258	466	4	462	145	282	33	2
26	St. Thomas	214	93	121	200	0	200	24	165	11	0
27	Schlüßlberg	1.470	703	767	1.391	18	1.373	689	565	116	3
28	Steeen	617	264	353	565	12	553	112	397	39	5
29	Taufkirchen a. d. Trattnach ..	1.132	530	602	1.068	22	1.046	359	595	85	7
30	Tollet	398	187	211	373	4	369	132	219	17	1
31	Waizenkirchen	2.272	1.032	1.240	2.132	20	2.112	648	1.347	109	8
32	Wallern a. d. Trattnach	1.412	657	755	1.337	8	1.329	639	567	116	7
33	Weibern	873	379	494	821	11	810	281	447	79	3
34	Wendling	434	204	230	410	8	402	100	249	52	1
Politischer Bezirk Kirchdorf a. d. Krems ..		30.651	14.198	16.453	29.295	291	29.004	13.790	12.783	2.289	142
1	Edlbach	338	157	181	343	7	336	151	165	19	1
2	Grünburg	2.337	1.059	1.278	2.223	21	2.202	1.178	851	157	16
3	Hinterstoder	688	305	383	710	6	704	326	275	101	2
4	Inzersdorf im Kremstal	985	481	504	921	10	911	375	462	73	1
5	Kirchdorf a. d. Krems	2.421	1.025	1.396	2.429	21	2.408	1.151	1.039	202	16
6	Klaus a. d. Pyhrnbahn	752	337	415	732	4	728	457	219	49	3
7	Kremsmünster	3.641	1.661	1.980	3.384	38	3.346	1.431	1.651	254	10
8	Micheldorf in Oberösterreich.	2.755	1.283	1.472	2.597	30	2.567	1.575	758	205	29
9	Molln	2.138	1.015	1.123	2.038	18	2.020	1.117	715	183	5
10	Nußbach	1.083	525	558	1.052	15	1.037	362	627	46	2
11	Oberschlierbach	210	101	109	197	1	196	61	129	6	0
12	Pettenbach	2.439	1.145	1.294	2.325	25	2.300	945	1.150	198	7
13	Ried im Traunkreis	1.289	600	689	1.225	9	1.216	388	732	93	3
14	Rosenau am Hengstpaß	566	262	304	541	6	535	356	140	37	2
15	Roßleithen	1.039	491	548	994	10	984	536	381	64	3
16	St. Pankraz	231	107	124	216	1	215	89	62	60	4
17	Schlierbach	1.417	686	731	1.351	11	1.340	575	654	96	15
18	Spital am Pyhrn	1.476	706	770	1.400	13	1.387	730	540	110	7
19	Steinbach am Ziehbach	497	234	263	463	2	461	162	250	47	2
20	Steinbach a. d. Steyr	1.194	578	616	1.100	18	1.082	478	543	56	5
21	Vorderstoder	412	199	213	404	4	400	179	186	34	1
22	Wartberg a. d. Krems	1.478	678	800	1.400	4	1.396	496	832	63	5
23	Windischgarsten	1.265	563	702	1.250	17	1.233	672	422	136	3
Politischer Bezirk Linz-Land		62.950	29.456	33.494	58.592	480	58.112	35.038	19.308	3.382	384
1	Allhaming	358	163	195	346	1	345	102	199	43	1
2	Ansfelden	6.964	3.237	3.727	6.573	54	6.519	4.642	1.551	265	61
3	Asten	1.409	689	720	1.309	8	1.301	919	320	55	7
4	Eggendorf im Traunkreis	308	147	161	312	1	311	148	153	6	4
5	Enns	6.113	2.722	3.391	5.721	38	5.683	3.400	1.938	312	33
6	Hargelsberg	480	236	244	457	4	453	178	264	7	4
7	Hörsching	2.657	1.275	1.382	2.449	16	2.433	1.494	795	137	7
8	Hofkirchen im Traunkreis	500	232	268	480	6	474	184	261	28	1
9	Kematen a. d. Krems	1.077	501	576	1.023	10	1.013	508	446	52	7
10	Kirchberg-Thening	1.163	535	628	1.105	9	1.096	690	264	135	7
11	Kronstorf	1.404	659	745	1.323	12	1.311	802	416	84	9
12	Leonding	10.937	5.195	5.742	9.848	77	9.771	5.722	3.380	594	75
13	Markt St. Florian	2.621	1.188	1.433	2.464	25	2.439	1.148	1.165	121	5
14	Neuhofen a. d. Krems	2.368	1.085	1.283	2.257	19	2.238	1.204	904	113	17
15	Niederneukirchen	742	348	394	711	4	707	224	389	85	9
16	Oftering	1.024	485	539	964	6	958	588	276	88	6
17	Pasching	3.977	1.891	2.086	3.739	29	3.710	2.256	1.141	296	17
18	Piberbach	804	383	421	768	7	761	407	283	70	1
19	Pucking	1.190	572	618	1.137	12	1.125	571	483	70	1
20	St. Marien	1.583	744	839	1.559	15	1.544	841	639	58	6
21	Traun	12.991	6.073	6.918	11.924	111	11.813	8.086	3.035	595	97
22	Wilhering	2.280	1.096	1.184	2.123	16	2.107	924	1.006	168	9

OBERÖSTERREICH, Pol. Bez. Perg, Ried im Innkreis, Rohrbach

Lfd. Nr.	BUNDESLAND Politischer Bezirk Gemeinde	Wahlberechtigte			Stimmen			Von den gültigen Stimmen entfielen auf die			
		insgesamt	Männer	Frauen	abgegebene gültige und ungültige	ungültige	gültige	SPÖ	ÖVP	FPÖ	KPÖ
Politischer Bezirk Perg		32.509	14.970	17.539	30.883	303	30.580	14.173	15.047	1.202	158
1	Allerheiligen im Mühlkreis ...	578	282	296	561	2	559	226	319	11	3
2	Arbing	666	315	351	653	13	640	210	387	41	2
3	Bad Kreuzen	1.173	533	640	1.134	7	1.127	175	918	32	2
4	Baumgartenberg	790	305	485	739	5	734	179	492	61	2
5	Dimbach	676	312	364	637	3	634	152	455	26	1
6	Grein	1.827	817	1.010	1.721	20	1.701	744	823	130	4
7	Katsdorf	1.035	483	552	985	7	978	483	455	35	5
8	Klam	371	162	209	364	2	362	100	248	12	2
9	Langenstein	1.164	562	602	1.116	9	1.107	756	298	30	23
10	Luftenberg a. d. Donau	1.614	780	834	1.524	18	1.506	1.062	385	46	13
11	Mauthausen	2.832	1.284	1.548	2.664	32	2.632	1.767	759	85	21
12	Mitterkirchen im Machland ..	964	422	542	923	2	921	309	588	23	1
13	Münzbach	861	393	468	832	13	819	179	575	62	3
14	Naarn im Machlande	1.674	778	896	1.614	22	1.592	674	869	43	6
15	Pabneukirchen	997	466	531	929	8	921	166	734	20	1
16	Perg	3.193	1.439	1.754	3.018	29	2.989	1.417	1.314	253	5
17	Rechberg	324	163	161	314	4	310	36	268	1	5
18	Ried i. d. Riedmark	1.760	805	955	1.698	15	1.683	900	758	22	3
19	St. Georgen am Walde	1.264	599	665	1.197	13	1.184	421	735	24	4
20	St. Georgen a. d. Gusen	1.861	844	1.017	1.762	17	1.745	1.062	613	49	21
21	St. Nikola a. d. Donau	607	282	325	571	4	567	290	263	13	1
22	St. Thomas am Blasenstein ..	522	240	282	480	3	477	91	374	11	1
23	Saxen	982	460	522	937	14	923	362	504	55	2
24	Schwertberg	2.633	1.220	1.413	2.500	25	2.475	1.658	708	86	23
25	Waldhausen im Strudengau ..	1.549	752	797	1.457	13	1.444	623	794	24	3
26	Windhaag bei Perg	592	272	320	553	3	550	131	411	7	1
Politischer Bezirk Ried im Innkreis		33.494	15.010	18.484	31.374	413	30.961	10.765	16.056	3.999	141
1	Andrichsfurt	426	205	221	394	4	390	76	250	63	1
2	Antiesenhofen	593	268	325	555	5	550	227	278	40	5
3	Aurolzmünster	1.542	682	860	1.429	25	1.404	611	647	142	4
4	Eberschwang	2.100	973	1.127	1.987	12	1.975	996	681	287	11
5	Eitzing	358	160	198	352	4	348	82	197	69	0
6	Geiersberg	300	131	169	278	2	276	69	184	22	1
7	Geinberg	842	382	460	784	8	776	243	354	176	3
8	Gurten	696	303	393	651	8	643	203	349	88	3
9	Hohenzell	1.041	490	551	987	7	980	254	611	110	5
10	Kirchdorf am Inn	413	186	227	387	1	386	95	258	29	4
11	Kirchheim im Innkreis	375	177	198	365	4	361	84	239	36	2
12	Lambrechten	801	375	426	755	7	748	119	403	223	3
13	Lohnsburg am Kobernauberwald	1.247	593	654	1.183	14	1.169	377	685	102	5
14	Mehrnbach	1.219	542	677	1.145	16	1.129	352	641	132	4
15	Mettmach	1.447	644	803	1.362	26	1.336	436	696	203	1
16	Mörschwang	189	85	104	177	14	163	24	128	11	0
17	Mühlheim am Inn	397	184	213	370	3	367	155	176	32	4
18	Neuhofen im Innkreis	901	405	496	842	8	834	303	454	75	2
19	Obernberg am Inn	1.111	481	630	1.015	12	1.003	486	431	78	8
20	Ort im Innkreis	723	331	392	684	12	672	230	374	67	1
21	Pattigham	461	204	257	433	3	430	108	302	19	1
22	Peterskirchen	408	196	212	393	3	390	50	299	40	1
23	Pramet	555	267	288	529	5	524	232	231	59	2
24	Reichersberg	873	395	478	863	17	846	241	487	117	1
25	Ried im Innkreis	7.104	2.959	4.145	6.534	90	6.444	2.759	2.711	939	35
26	St. Georgen bei Obernberg am Inn	369	175	194	334	4	330	50	253	24	3
27	St. Marienkirchen am Hausruck	316	145	171	303	4	299	45	186	68	0
28	St. Martin im Innkreis	965	418	547	880	16	864	359	360	136	9
29	Schildorn	527	244	283	505	4	501	152	298	47	4
30	Senftenbach	396	188	208	378	2	376	72	230	73	1
31	Taiskirchen im Innkreis	1.427	673	754	1.334	17	1.317	348	857	107	5
32	Tumeltsham	609	291	318	576	5	571	139	308	123	1
33	Utzenaich	862	396	466	825	15	810	293	417	95	5
34	Waldzell	1.188	548	640	1.108	21	1.087	361	650	74	2
35	Weilbach	405	178	227	385	4	381	58	264	58	1
36	Wippenham	308	136	172	292	11	281	76	167	35	3
Politischer Bezirk Rohrbach		31.308	14.652	16.656	29.622	305	29.317	7.935	20.432	874	76
1	Afiesl	256	124	132	237	4	233	72	154	6	1
2	Ahorn	304	147	157	288	0	288	75	207	4	2

OBERÖSTERREICH, Pol. Bez. Rohrbach, Schärding

Lfd. Nr.	BUNDESLAND Politischer Bezirk Gemeinde	Wahlberechtigte			Stimmen			Von den gültigen Stimmen entfielen auf die			
		insgesamt	Männer	Frauen	abgegebene gültige und ungültige	ungültige	gültige	SPÖ	ÖVP	FPÖ	KPÖ
3	Aigen im Mühlkreis	1.193	541	652	1.130	7	1.123	431	599	88	5
4	Altenfelden	1.146	529	617	1.067	14	1.053	344	665	41	3
5	Arnreit	573	282	291	541	4	537	91	436	7	3
6	Atzesberg	264	121	143	246	1	245	8	233	4	0
7	Auberg	281	142	139	267	2	265	29	235	1	0
8	Berg bei Rohrbach	1.488	712	776	1.399	20	1.379	444	903	30	2
9	Haslach a. d. Mühl.....	1.728	748	980	1.644	22	1.622	712	826	82	2
10	Helfenberg.....	721	336	385	675	10	665	204	444	14	3
11	Hörbich	233	119	114	214	1	213	25	182	5	1
12	Hofkirchen im Mühlkreis.....	789	375	414	751	3	748	172	536	36	4
13	Julbach	964	469	495	913	9	904	317	561	22	4
14	Kirchberg ob der Donau	629	291	338	606	4	602	239	344	17	2
15	Klaffer	699	328	371	654	8	646	299	339	7	1
16	Kleinzell im Mühlkreis	749	346	403	726	15	711	257	432	21	1
17	Kollerschlag	756	357	399	735	6	729	105	612	11	1
18	Lembach im Mühlkreis	776	343	433	747	12	735	251	442	39	3
19	Lichtenau im Mühlkreis	343	165	178	324	3	321	99	218	4	0
20	Nebelberg	340	156	184	335	3	332	41	284	6	1
21	Neufelden	716	320	396	697	7	690	234	429	24	3
22	Neustift im Mühlkreis	785	362	423	727	4	723	157	551	14	1
23	Niederkappel	678	323	355	620	3	617	158	451	4	4
24	Niederwaldkirchen	933	448	485	866	8	858	171	670	13	4
25	Oberkappel	416	195	221	399	3	396	47	343	6	0
26	Oepping	762	363	399	719	3	716	140	565	10	1
27	Peilstein im Mühlviertel.....	966	476	490	899	7	892	216	658	18	0
28	Pfarrkirchen im Mühlkreis ...	834	379	455	789	6	783	94	670	18	1
29	Putzleinsdorf	812	382	430	758	11	747	95	618	33	1
30	Rohrbach in Oberösterreich .	1.181	525	656	1.117	11	1.106	276	773	55	2
31	St. Johann am Wimberg	537	259	278	524	4	520	95	416	9	0
32	St. Martin im Mühlkreis	1.371	647	724	1.310	9	1.301	452	783	64	2
33	St. Oswald bei Haslach.....	272	131	141	267	13	254	26	224	4	0
34	St. Peter am Wimberg	822	397	425	780	4	776	66	695	12	3
35	St. Stefan am Walde	478	224	254	444	5	439	94	336	7	2
36	St. Ulrich im Mühlkreis.....	305	146	159	294	1	293	20	271	2	0
37	St. Veit im Mühlkreis	602	290	312	594	6	588	147	414	22	5
38	Sarleinsbach	1.183	548	635	1.112	6	1.106	125	969	12	0
39	Schlägl	830	403	427	776	8	768	296	430	38	4
40	Schönegg	305	158	147	302	3	299	91	205	3	0
41	Schwarzenberg im Mühlkreis .	441	201	240	430	7	423	137	269	17	0
42	Ulrichsberg	1.847	844	1.003	1.699	28	1.671	583	1.040	44	4
Politischer Bezirk Schärding		33.076	15.050	18.026	31.052	328	30.724	10.744	17.160	2.660	160
1	Altschwendt	384	173	211	370	3	367	73	259	32	3
2	Andorf	2.869	1.306	1.563	2.680	25	2.655	1.084	1.322	239	10
3	Brunnenthal	845	387	458	799	11	788	323	392	71	2
4	Diersbach	1.037	476	561	959	5	954	272	601	80	1
5	Dorf a. d. Pram	565	267	298	531	1	530	143	312	71	4
6	Eggerding	807	385	422	752	7	745	223	416	105	1
7	Engelhartzell	688	308	380	649	8	641	166	414	55	6
8	Enzenkirchen.....	1.003	477	526	911	13	898	275	562	53	8
9	Esternberg	1.432	676	756	1.308	13	1.295	361	836	94	4
10	Freinberg	826	390	436	728	12	716	321	368	26	1
11	Kopfung im Innkreis	1.151	545	606	1.104	17	1.087	362	672	44	9
12	Mayrhof	134	61	73	127	0	127	7	113	7	0
13	Münzkirchen	1.347	599	748	1.287	9	1.278	344	851	79	4
14	Raab	1.340	591	749	1.223	22	1.201	309	718	165	9
15	Rainbach im Innkreis	800	378	422	764	7	757	214	473	69	1
16	Riedau	1.077	492	585	1.032	10	1.022	459	451	103	9
17	St. Aegidi	938	441	497	881	9	872	117	735	19	1
18	St. Florian am Inn	1.647	772	875	1.540	17	1.523	844	589	84	6
19	St. Marienkirchen bei Schärding.....	1.052	486	566	982	5	977	296	587	88	6
20	St. Roman	903	430	473	856	12	844	158	637	45	4
21	St. Willibald.....	625	290	335	593	2	591	208	331	51	1
22	Schärding	4.130	1.723	2.407	3.911	53	3.858	1.820	1.575	424	39
23	Schardenberg.....	1.296	613	683	1.257	11	1.246	324	823	96	3
24	Sigharting.....	478	212	266	455	6	449	187	221	41	0
25	Suben.....	643	287	356	586	6	580	245	293	35	7
26	Taufkirchen a. d. Pram	1.686	770	916	1.583	15	1.568	652	657	252	7
27	Vichtenstein	363	171	192	350	5	345	100	188	57	0
28	Waldkirchen am Wesen.....	808	376	432	769	6	763	193	531	37	2
29	Wernstein am Inn	964	420	544	902	5	897	351	493	46	7
30	Zell a. d. Pram	1.238	548	690	1.163	13	1.150	313	740	92	5

OBERÖSTERREICH, Pol. Bez. Steyr-Land, Urfahr-Umgebung, Vöcklabruck

Lfd. Nr.	BUNDESLAND Politischer Bezirk Gemeinde	Wahlberechtigte			Stimmen			Von den gültigen Stimmen entfielen auf die			
		insgesamt	Männer	Frauen	abgegebene gültige und ungültige	ungültige	gültige	SPÖ	ÖVP	FPÖ	KPÖ
Politischer Bezirk Steyr-Land		33.218	15.419	17.799	31.418	301	31.117	15.102	14.333	1.483	199
1	Adlwang	674	320	354	712	8	704	213	442	49	0
2	Aschach a. d. Steyr	900	432	468	839	6	833	320	492	17	4
3	Bad Hall	2.762	1.143	1.619	2.596	26	2.570	1.228	1.117	219	6
4	Dietach	1.054	519	535	991	6	985	429	502	47	7
5	Gafelnz	1.027	509	518	966	4	962	360	564	35	3
6	Garsten	3.614	1.679	1.935	3.379	26	3.353	1.615	1.547	167	24
7	Großraming	1.777	863	914	1.707	11	1.696	807	818	66	5
8	Laussa	707	344	363	653	4	649	266	323	57	3
9	Losenstein	1.123	518	605	1.067	10	1.057	565	436	49	7
10	Maria Neustift	879	413	466	827	21	806	157	628	15	6
11	Pfarrkirchen bei Bad Hall	1.052	477	575	980	9	971	518	391	60	2
12	Reichraming	1.303	603	700	1.211	5	1.206	840	324	34	8
13	Rohr im Kremstal	613	275	338	567	3	564	252	272	38	2
14	St. Ulrich bei Steyr	1.597	764	833	1.510	19	1.491	584	857	42	8
15	Schiedlberg	765	368	397	722	8	714	201	462	50	1
16	Sierning	5.589	2.535	3.054	5.341	55	5.286	3.050	1.978	179	79
17	Ternberg	1.958	925	1.033	1.863	25	1.838	852	872	105	9
18	Waldneukirchen	1.190	568	622	1.115	11	1.104	404	639	60	1
19	Weyer Land	1.534	742	792	1.515	15	1.500	949	505	39	7
20	Weyer Markt	1.658	738	920	1.503	10	1.493	950	440	91	12
21	Wolfersdorf	1.442	684	758	1.354	19	1.335	542	724	64	5
Politischer Bezirk Urfahr-Umgebung		33.157	15.612	17.545	31.788	335	31.453	11.768	18.268	1.229	188
1	Alberndorf i. d. Riedmark	1.414	672	742	1.374	9	1.365	470	864	25	6
2	Altenberg bei Linz	1.382	679	703	1.315	18	1.297	337	928	30	2
3	Bad Leonfelden	1.734	821	913	1.709	13	1.696	394	1.234	62	6
4	Eidenberg	754	371	383	752	0	752	141	590	17	4
5	Engerwitzdorf	2.636	1.291	1.345	2.501	30	2.471	1.208	1.145	112	6
6	Feldkirchen a. d. Donau	2.383	1.099	1.284	2.311	16	2.295	1.036	1.102	150	7
7	Gallneukirchen	2.404	1.011	1.393	2.269	22	2.247	1.027	1.080	78	62
8	Goldwörth	372	179	193	352	5	347	135	199	10	3
9	Gramastetten	1.948	898	1.050	1.827	12	1.815	477	1.270	62	6
10	Haibach im Mühlkreis	292	146	146	270	4	266	46	211	8	1
11	Hellmonsödt	770	361	409	762	14	748	339	365	39	5
12	Herzogsdorf	1.078	528	550	1.030	20	1.010	226	732	44	8
13	Kirchschlag bei Linz	722	344	378	737	30	707	257	395	48	7
14	Lichtenberg bei Pöstlingberg	843	409	434	815	2	813	288	487	35	3
15	Oberneukirchen	1.642	758	884	1.608	9	1.599	501	1.050	43	5
16	Ottenschlag im Mühlkreis	258	127	131	246	3	243	59	170	11	3
17	Ottensheim	2.244	1.024	1.220	2.111	26	2.085	919	1.057	101	8
18	Puchenau	1.581	763	818	1.434	25	1.409	696	615	94	4
19	Reichenau im Mühlkreis	491	226	265	497	2	495	156	286	50	3
20	Reichenthal	735	338	397	715	7	708	194	503	8	3
21	St. Gotthard im Mühlkreis	601	288	313	604	8	596	250	324	17	5
22	Schenkenfelden	671	311	360	650	3	647	146	480	20	1
23	Sonnberg im Mühlkreis	348	171	177	326	1	325	60	250	15	0
24	Steyregg	2.343	1.119	1.224	2.218	24	2.194	1.340	776	66	12
25	Vorderweißbach	1.175	571	604	1.126	9	1.117	164	941	10	2
26	Walding	1.620	764	856	1.521	19	1.502	746	691	52	13
27	Zwettl a. d. Rodl	716	343	373	708	4	704	156	523	22	3
Politischer Bezirk Vöcklabruck		70.651	32.235	38.416	66.459	726	65.733	31.043	28.764	5.358	568
1	Ampflwang im Hausruckwald	2.544	1.203	1.341	2.379	19	2.360	1.738	498	86	38
2	Attersee	866	405	461	832	12	820	333	380	107	0
3	Attnang-Puchheim	5.553	2.421	3.132	5.198	48	5.150	3.140	1.595	331	84
4	Atzbach	655	306	349	623	9	614	172	406	36	0
5	Aurach am Hongar	664	318	346	632	9	623	275	300	46	2
6	Berg im Attergau	514	249	265	486	4	482	82	382	16	2
7	Desselbrunn	836	390	446	798	11	787	373	359	54	1
8	Fornach	391	197	194	375	4	371	99	259	12	1
9	Frankenburg am Hausruck	2.853	1.307	1.546	2.698	28	2.670	1.354	1.120	184	12
10	Frankenmarkt	1.901	880	1.021	1.758	31	1.727	716	861	134	16
11	Gampern	1.130	534	596	1.061	4	1.057	311	678	64	4
12	Innerschwand	464	216	248	445	13	432	87	314	30	1
13	Lenzing	3.394	1.551	1.843	3.179	32	3.147	2.435	520	161	31
14	Manning	419	197	222	393	2	391	134	232	24	1
15	Mondsee	1.418	596	822	1.321	18	1.303	508	520	273	2
16	Neukirchen a. d. Vöckla	1.390	651	739	1.303	16	1.287	535	646	105	1
17	Niederthalheim	602	285	317	574	4	570	124	327	116	3

OBERÖSTERREICH, Pol. Bez. Vöcklabruck, Wels-Land

Lfd. Nr.	BUNDESLAND Politischer Bezirk Gemeinde	Wahlberechtigte			Stimmen			Von den gültigen Stimmen entfielen auf die			
		insgesamt	Männer	Frauen	abgegebene gültige und ungültige	ungültige	gültige	SPÖ	ÖVP	FPÖ	KPÖ
18	Nußdorf am Attersee	589	258	331	646	3	643	151	371	118	3
19	Oberhofen am Irrsee	621	288	333	566	3	563	176	348	39	0
20	Oberndorf bei Schwanenstadt	612	291	321	578	2	576	275	252	46	3
21	Oberwang	762	357	405	721	3	718	106	587	25	0
22	Ottngang am Hausruck	2.540	1.155	1.385	2.400	31	2.369	1.325	832	193	19
23	Pfaffing	607	275	332	566	11	555	196	328	24	7
24	Pilsbach	284	132	152	268	7	261	86	142	33	0
25	Pitzenberg	191	87	104	180	2	178	45	112	21	0
26	Pöndorf	1.116	524	592	1.045	15	1.030	351	635	39	5
27	Puchkirchen	448	216	232	425	4	421	146	263	11	1
28	Pühret	287	133	154	277	3	274	71	181	21	1
29	Redleiten	205	103	102	194	2	192	59	79	50	4
30	Redlham	578	269	309	537	2	535	235	269	26	5
31	Regau	2.967	1.405	1.562	2.785	33	2.752	1.382	1.127	215	28
32	Rüstorf	1.155	515	640	1.075	9	1.066	596	404	59	7
33	Rutzenham	145	71	74	140	4	136	9	121	6	0
34	St. Georgen im Attergau ...	1.858	841	1.017	1.677	13	1.664	644	875	144	1
35	St. Lorenz	881	434	447	823	37	786	220	457	104	5
36	Schlatt	684	312	372	642	2	640	285	298	55	2
37	Schörfling	1.856	867	989	1.707	18	1.689	902	593	177	17
38	Schwanenstadt	2.616	1.137	1.479	2.378	23	2.355	1.032	973	337	13
39	Seewalchen am Attersee	2.491	1.153	1.338	2.298	18	2.280	1.211	856	196	17
40	Steinbach am Attersee	528	253	275	577	1	576	222	314	34	6
41	Straß im Attergau	719	343	376	687	4	683	185	444	52	2
42	Tiefgraben	1.207	584	623	1.119	26	1.093	290	662	138	3
43	Timelkam	3.220	1.513	1.707	3.021	40	2.981	1.870	879	201	31
44	Ungenach	665	315	350	619	9	610	158	397	53	2
45	Unterach	935	414	521	872	3	869	390	358	115	6
46	Vöcklabruck	7.534	3.184	4.350	7.226	68	7.158	3.482	2.991	579	106
47	Vöcklamarkt	2.642	1.218	1.424	2.447	23	2.424	1.028	1.181	207	8
48	Weißkirchen im Attergau ..	523	248	275	474	5	469	90	362	15	2
49	Weyregg am Attersee	882	397	485	894	11	883	317	469	93	4
50	Wolfsegg am Hausruck	1.428	626	802	1.335	11	1.324	746	444	84	50
51	Zell am Moos	635	298	337	595	11	584	106	442	36	0
52	Zell am Pettenfirst	646	313	333	610	5	605	240	321	33	11
	Politischer Bezirk										
	Wels-Land	32.803	15.189	17.614	30.735	304	30.431	15.104	12.541	2.559	227
1	Aichkirchen	264	127	137	236	2	234	38	138	58	0
2	Bachmanning	353	165	188	335	3	332	117	156	58	1
3	Bad Wimsbach-Neydharting .	1.351	619	732	1.256	8	1.248	498	626	110	14
4	Buchkirchen	1.687	794	893	1.617	20	1.597	873	632	87	5
5	Eberstallzell	1.034	481	553	988	4	984	208	662	110	4
6	Edt bei Lambach	1.052	501	551	976	12	964	431	435	93	5
7	Fischlham	644	307	337	582	8	574	261	284	26	3
8	Gunskirchen	2.708	1.264	1.444	2.564	34	2.530	1.192	1.081	250	7
9	Holzhausen	348	171	177	328	1	327	177	111	37	2
10	Krenglbach	1.090	503	587	1.041	8	1.033	521	374	134	4
11	Lambach	2.226	938	1.288	2.052	26	2.026	1.091	770	157	8
12	Marchtrenk	5.560	2.618	2.942	5.227	44	5.183	3.526	1.306	317	34
13	Neukirchen bei Lambach	462	219	243	433	1	432	126	228	76	2
14	Offenhausen	794	400	394	758	8	750	293	381	76	0
15	Pennawang	469	219	250	436	2	434	113	272	48	1
16	Pichl bei Wels	1.406	656	750	1.344	21	1.323	480	694	139	10
17	Sattledt	1.203	565	638	1.134	11	1.123	549	500	72	2
18	Schleißheim	422	203	219	401	5	396	155	210	28	3
19	Sipbachzell	820	403	417	770	6	764	260	451	51	2
20	Stadl-Paura	3.143	1.403	1.740	2.930	37	2.893	1.935	713	156	89
21	Steinerkirchen a. d. Traun ..	1.208	530	678	1.108	6	1.102	282	740	75	5
22	Steinhaus	1.075	503	572	994	8	986	404	474	103	5
23	Thalheim bei Wels	2.487	1.132	1.355	2.292	20	2.272	1.193	865	201	13
24	Weißkirchen a. d. Traun	997	468	529	933	9	924	381	438	97	8

SALZBURG, Salzburg Stadt, Pol. Bez. Hallein, Salzburg-Umgebung, St. Johann im Pongau

Lfd. Nr.	BUNDESLAND Politischer Bezirk Gemeinde	Wahlberechtigte			Stimmen			Von den gültigen Stimmen entfielen auf die				
		insgesamt	Männer	Frauen	abgegebene gültige und ungültige	ungültige	gültige	SPÖ	ÖVP	FPÖ	KPÖ	LISTE Steinacher Franz
WAHLKREIS 5 SALZBURG		268.589	121.714	146.875	242.873	2.003	240.870	106.977	102.507	29.194	1.752	440
Mit Wahlkarten wählten in anderen Wahlkreisen					5.822	43	5.779	2.099	2.853	764	52	11
Wähler, die im eigenen Wahlkreis wählten:					237.051	1.960	235.091	104.878	99.654	28.430	1.700	429
Salzburg Stadt		95.529	40.389	55.140	79.267	708	78.559	36.172	29.031	12.379	708	269
Politischer Bezirk Hallein		26.616	12.137	14.479	24.424	187	24.237	11.723	10.134	2.044	312	24
1	Abtenau	2.876	1.363	1.513	2.652	16	2.636	1.058	1.439	128	9	2
2	Adnet	1.477	731	746	1.370	11	1.359	572	692	86	9	0
3	Annaberg im Lammertal	1.165	565	600	1.103	5	1.098	435	577	83	2	1
4	Golling a. d. Salzach	2.081	952	1.129	1.904	16	1.888	909	801	171	5	2
5	Hallein	9.656	4.138	5.518	8.769	81	8.688	5.238	2.317	892	228	13
6	Krispl	396	202	194	377	2	375	121	208	46	0	0
7	Kuchl	2.874	1.330	1.544	2.605	18	2.587	1.018	1.362	188	17	2
8	Oberalm	1.822	807	1.015	1.679	16	1.663	818	682	145	16	2
9	Puch bei Hallein	1.571	740	831	1.448	11	1.437	753	536	131	17	0
10	Rußbach am Paß Gschütt ...	474	230	244	447	2	445	178	241	24	2	0
11	St. Koloman	649	318	331	594	2	592	75	490	23	3	1
12	Scheffau am Tennengebirge ..	631	304	327	590	2	588	198	335	53	2	0
13	Vigaun	944	457	487	886	5	881	350	454	74	2	1
Politischer Bezirk Salzburg-Umgebung		54.767	25.894	28.873	50.361	440	49.921	18.502	24.885	6.277	203	54
1	Anif	1.917	901	1.016	1.680	16	1.664	674	610	368	8	4
2	Anthering	1.283	619	664	1.203	4	1.199	334	741	122	1	1
3	Bergheim	1.889	902	987	1.697	10	1.687	598	885	194	6	4
4	Berndorf bei Salzburg	690	333	357	640	7	633	173	353	104	3	0
5	Bürmoos	1.810	850	960	1.712	17	1.695	1.469	135	58	31	2
6	Dorfbeuern	655	301	354	626	4	622	112	390	118	2	0
7	Ebenau	583	299	284	538	2	536	161	304	68	3	0
8	Elixhausen	1.139	554	585	1.070	4	1.066	394	542	130	0	0
9	Elsbethen	2.267	1.042	1.225	2.009	8	2.001	599	1.108	282	10	2
10	Eugendorf	1.818	880	938	1.656	22	1.634	467	988	175	4	0
11	Faistenau	1.100	532	568	1.029	8	1.021	225	618	172	4	2
12	Fuschl am See	538	242	296	574	4	570	164	365	38	3	0
13	Göming	261	124	137	254	2	252	50	179	23	0	0
14	Grödig	3.037	1.411	1.626	2.748	29	2.719	1.693	737	263	19	7
15	Großmain	964	433	531	830	8	822	278	374	164	5	1
16	Hallwang	1.558	750	808	1.434	11	1.423	599	666	147	8	3
17	Henndorf am Wallersee	1.517	713	804	1.425	15	1.410	551	647	207	3	2
18	Hintersee	216	104	112	206	5	201	76	113	10	2	0
19	Hof bei Salzburg	1.039	510	529	931	8	923	268	580	66	9	0
20	Köstendorf	985	506	479	975	9	966	221	678	65	2	0
21	Koppl	1.036	447	589	904	8	896	276	538	76	6	0
22	Lamprechtshausen	1.357	643	714	1.298	18	1.280	356	637	282	3	2
23	Mattsee	1.176	540	636	1.105	10	1.095	248	640	205	1	1
24	Neumarkt am Wallersee	2.157	1.006	1.151	1.975	15	1.960	768	891	292	7	2
25	Nußdorf am Haunsberg	901	438	463	837	5	832	245	508	75	4	0
26	Oberndorf bei Salzburg	2.271	1.013	1.258	2.126	24	2.102	1.017	824	237	23	1
27	Obertrum	1.357	651	706	1.287	15	1.272	228	798	244	2	0
28	Plainfeld	311	155	156	297	3	294	96	162	36	0	0
29	St. Georgen bei Salzburg ...	1.089	525	564	1.021	8	1.013	325	586	99	1	2
30	St. Gilgen	1.877	836	1.041	1.614	9	1.605	701	746	151	4	3
31	Schleedorf	338	161	177	323	0	323	70	221	32	0	0
32	Seeham	635	303	332	621	4	617	159	356	100	2	0
33	Seekirchen	3.622	1.684	1.938	3.335	27	3.308	1.033	1.586	683	4	2
34	Strabwalchen	2.965	1.436	1.529	2.746	35	2.711	1.020	1.474	211	4	2
35	Strobl	1.655	776	879	1.500	7	1.493	619	709	161	3	1
36	Thalgau	2.172	1.026	1.146	2.059	21	2.038	600	1.317	118	2	1
37	Wals-Siezenheim	4.582	2.248	2.334	4.076	38	4.038	1.635	1.879	501	14	9
Politischer Bezirk St. Johann im Pongau		38.974	18.310	20.664	35.586	281	35.305	17.011	14.964	3.090	211	29
1	Altenmarkt im Pongau	1.391	647	744	1.318	5	1.313	417	719	174	3	0
2	Badgastein	3.426	1.489	1.937	3.012	21	2.991	1.530	876	549	31	5
3	Bad Hofgastein	3.374	1.617	1.757	3.030	31	2.999	1.592	1.134	264	9	0
4	Bischofshofen	6.168	2.867	3.301	5.636	58	5.578	3.648	1.501	375	49	5
5	Dorfgastein	836	404	432	761	7	754	362	327	61	2	2
6	Eben im Pongau	852	414	438	782	5	777	267	445	61	2	2
7	Filzmoos	556	280	276	512	2	510	90	378	40	2	0
8	Flachau	978	466	512	900	2	898	217	543	132	6	0
9	Forstau	225	112	113	219	0	219	66	126	24	3	0
10	Goldegg	919	459	460	863	8	855	304	472	76	3	0

SALZBURG, Pol. Bez. St. Johann im Pongau, Tamsweg, Zell am See

Lfd. Nr.	BUNDESLAND Politischer Bezirk Gemeinde	Wahlberechtigte			Stimmen			Von den gültigen Stimmen entfielen auf die				
		insgesamt	Männer	Frauen	abgegebene gültige und ungültige	ungültige	gültige	SPÖ	ÖVP	FPÖ	KPÖ	LISTE Steinacher Franz
11	Großarl	1.562	810	752	1.456	6	1.450	553	847	48	1	1
12	Hüttau	920	441	479	853	10	843	468	328	39	7	1
13	Hüttschlag	499	234	265	448	3	445	111	307	23	3	1
14	Kleinarl	349	171	178	321	1	320	122	175	22	1	0
15	Mühlbach am Hochkönig	1.118	529	589	1.055	3	1.052	685	302	59	5	1
16	Pfarrwerfen	1.137	558	579	1.028	6	1.022	366	610	44	2	0
17	Radstadt.....	2.300	1.061	1.239	2.040	20	2.020	818	984	212	5	1
18	St. Johann im Pongau	4.237	1.981	2.256	3.809	32	3.777	1.667	1.811	279	17	3
19	St. Martin am Tennengebirge	615	312	303	566	5	561	282	230	45	3	1
20	St. Veit im Pongau.....	1.538	726	812	1.391	7	1.384	623	703	50	6	2
21	Schwarzach im Pongau	2.234	940	1.294	2.146	15	2.131	1.378	598	113	41	1
22	Untertauern	196	103	93	181	1	180	38	124	18	0	0
23	Wagrain.....	1.358	651	707	1.215	7	1.208	360	662	179	5	2
24	Werfen	1.919	906	1.013	1.793	25	1.768	1.001	576	186	4	1
25	Werfenweng	267	132	135	251	1	250	46	186	17	1	0
Politischer Bezirk Tamsweg		11.501	5.381	6.120	10.394	68	10.326	3.663	5.081	1.531	43	8
1	Göriach.....	169	81	88	151	0	151	24	110	17	0	0
2	Lessach.....	385	177	208	349	4	345	48	249	46	2	0
3	Mariapfarr	1.239	572	667	1.087	2	1.085	361	552	165	5	2
4	Mauterndorf	1.058	483	575	967	11	956	355	447	144	6	4
5	Muhr	428	215	213	399	4	395	148	195	51	1	0
6	Ramingstein.....	919	450	469	819	10	809	377	339	87	6	0
7	St. Andrä im Lungau.....	376	183	193	354	2	352	140	168	42	2	0
8	St. Margarethen im Lungau .	350	169	181	319	2	317	148	128	40	1	0
9	St. Michael im Lungau	1.775	838	937	1.601	7	1.594	660	604	326	4	0
10	Tamsweg	3.092	1.387	1.705	2.794	23	2.771	985	1.429	353	3	1
11	Thomatal	217	108	109	196	1	195	45	73	72	5	0
12	Tweng	151	73	78	132	0	132	30	82	20	0	0
13	Unternberg	518	259	259	470	2	468	172	209	83	3	1
14	Weißpriach	169	82	87	157	0	157	50	82	24	1	0
15	Zederhaus	655	304	351	599	0	599	120	414	61	4	0
Politischer Bezirk Zell am See.....		41.202	19.603	21.599	37.019	276	36.743	17.807	15.559	3.109	223	45
1	Bramberg am Wildkogel.....	1.798	884	914	1.622	14	1.608	667	848	86	6	1
2	Bruck a. d. Großglockner- straße	2.284	1.076	1.208	1.957	14	1.943	968	825	145	4	1
3	Dienten am Hochkönig	469	237	232	427	4	423	177	223	21	2	0
4	Fusch a. d. Großglockner- straße	445	203	242	418	2	416	154	238	24	0	0
5	Hollersbach im Pinzgau.....	583	293	290	515	1	514	219	228	64	3	0
6	Kaprun	1.761	833	928	1.525	14	1.511	909	464	126	10	2
7	Krimml	458	227	231	424	1	423	164	235	23	1	0
8	Lend	1.257	583	674	1.169	12	1.157	810	281	45	20	1
9	Leogang	1.581	751	830	1.480	13	1.467	720	674	57	10	6
10	Lofer	1.011	479	532	912	6	906	323	487	93	2	1
11	Maishofen	1.301	626	675	1.183	12	1.171	528	549	90	4	0
12	Maria Alm am Steinernen Meer	930	449	481	842	7	835	274	499	56	6	0
13	Mittersill	2.424	1.168	1.256	2.198	14	2.184	941	919	310	6	8
14	Neukirchen am Großvenediger	1.332	651	681	1.175	10	1.165	558	527	72	6	2
15	Niedersill	1.024	495	529	924	14	910	466	346	88	3	7
16	Piesendorf	1.421	684	737	1.272	15	1.257	589	561	105	2	0
17	Rauris	1.493	720	773	1.369	8	1.361	474	749	136	2	0
18	Saalbach	1.317	619	698	1.191	4	1.187	402	658	124	2	1
19	Saalfelden am Steinernen Meer	6.727	3.123	3.604	6.066	42	6.024	3.299	2.197	442	78	8
20	St. Martin bei Lofer	521	248	273	476	4	472	194	248	25	5	0
21	Stuhlfelden.....	721	358	363	665	1	664	337	263	63	1	0
22	Taxenbach	1.707	834	873	1.524	11	1.513	765	597	141	9	1
23	Unken	1.078	521	557	975	1	974	359	400	206	8	1
24	Uttendorf.....	1.569	759	810	1.384	13	1.371	804	498	57	11	1
25	Viehhofen	300	153	147	274	4	270	143	112	15	0	0
26	Wald im Pinzgau	549	280	269	504	2	502	198	233	70	1	0
27	Weißbach bei Lofer	235	115	120	211	1	210	50	137	20	2	1
28	Zell am See	4.906	2.234	2.672	4.337	32	4.305	2.315	1.563	405	19	3

STEIERMARK, Graz Stadt, Pol. Bez. Bruck a. d. Mur, Deutschlandsberg

Lfd. Nr.	BUNDESLAND Politischer Bezirk Gemeinde	Wahlberechtigte			Stimmen			Von den gültigen Stimmen entfielen auf die			
		insgesamt	Männer	Frauen	abgegebene gültige und ungültige	ungültige	gültige	SPÖ	ÖVP	FPÖ	KPÖ
WAHLKREIS 6 STEIERMARK		779.866	355.914	423.952	750.536	10.033	740.503	372.219	325.372	33.936	8.976
Mit Wahlkarten wählten in anderen Wahlkreisen					11.699	144	11.555	5.396	5.256	777	126
Wähler, die im eigenen Wahlkreis wählten:					738.837	9.889	728.948	366.823	320.116	33.159	8.850
Graz Stadt		173.569	72.740	100.829	159.481	2.604	156.877	79.665	64.422	10.496	2.294
Politischer Bezirk Bruck a. d. Mur		48.591	22.739	25.852	46.236	545	45.691	30.891	12.547	1.733	520
1	Aflenz Kurort	666	295	371	668	6	662	219	361	76	6
2	Aflenz Land	1.021	489	532	983	13	970	503	404	47	16
3	Breitenau bei Mixnitz	1.797	898	899	1.695	13	1.682	1.060	574	36	12
4	Bruck a. d. Mur	11.330	5.122	6.208	10.830	138	10.692	7.083	3.082	414	113
5	Etmühl	332	169	163	324	4	320	157	133	30	0
6	Frauenberg	121	65	56	124	0	124	45	70	8	1
7	Gußwerk	1.570	745	825	1.501	10	1.491	1.032	430	19	10
8	Halltal	344	163	181	328	4	324	167	154	3	0
9	Kapfenberg	17.509	8.210	9.299	16.547	207	16.340	12.848	2.759	455	278
10	Mariazell	1.546	644	902	1.475	15	1.460	531	851	73	5
11	Oberaich	1.204	600	604	1.139	12	1.127	622	469	30	6
12	Parschlug	612	299	313	603	15	588	385	180	15	8
13	Pernegg a. d. Mur	1.923	921	1.002	1.843	25	1.818	1.114	616	75	13
14	St. Ilgen	208	110	98	195	2	193	132	56	4	1
15	St. Katharein a. d. Laming ..	920	451	469	856	17	839	604	212	17	6
16	St. Lorenzen im Mürztal	1.636	796	840	1.560	14	1.546	951	496	90	9
17	St. Marein im Mürztal	1.560	718	842	1.464	14	1.450	909	391	142	8
18	St. Sebastian	739	332	407	704	9	695	426	247	18	4
19	Thörl	1.646	796	850	1.568	10	1.558	1.101	378	65	14
20	Tragöß	759	353	406	722	4	718	379	282	52	5
21	Turnau	1.148	563	585	1.107	13	1.094	623	402	64	5
Politischer Bezirk Deutschlandsberg		36.929	17.276	19.653	35.557	440	35.117	16.923	16.563	1.343	288
1	Aibl	1.019	503	516	942	9	933	386	503	34	10
2	Deutschlandsberg	4.860	2.182	2.678	4.640	64	4.576	2.801	1.552	183	40
3	Eibiswald	956	419	537	915	16	899	316	502	67	14
4	Frauental a. d. Laßnitz	1.842	854	988	1.761	20	1.741	1.113	556	45	27
5	Freiland bei Deutschlandsberg	103	53	50	92	1	91	17	73	1	0
6	Gams ob Frauental	1.492	720	772	1.474	22	1.452	787	625	34	6
7	Garanas	197	112	85	191	4	187	65	115	6	1
8	Georgsberg	713	328	385	715	5	710	277	410	21	2
9	Greisdorf	646	316	330	662	6	656	253	385	15	3
10	Gressenberg	240	129	111	219	3	216	80	130	5	1
11	Großradl	847	419	428	813	4	809	260	524	24	1
12	Groß St. Florian	1.793	822	971	1.742	23	1.719	653	1.010	47	9
13	Gundersdorf	253	122	131	254	4	250	90	143	13	4
14	Hollnegg	1.124	531	593	1.060	14	1.046	578	394	63	11
15	Kloster	168	79	89	180	1	179	68	106	3	2
16	Lannach	1.407	667	740	1.355	17	1.338	678	569	73	18
17	Limberg bei Wies	693	339	354	668	7	661	498	147	13	3
18	Marhof	698	323	375	696	10	686	321	341	19	5
19	Osterwitz	108	58	50	111	9	102	31	66	5	0
20	Pitschgau	935	450	485	899	17	882	568	287	24	3
21	Pöfing-Brunn	1.352	620	732	1.262	9	1.253	848	348	13	44
22	Preding	944	439	505	913	12	901	344	464	87	6
23	Rassach	780	360	420	745	13	732	231	470	27	4
24	St. Josef (Weststeiermark) ...	709	335	374	693	8	685	287	378	18	2
25	St. Martin im Sulmtal	1.132	525	607	1.104	11	1.093	464	570	56	3
26	St. Oswald ob Eibiswald	485	232	253	460	7	453	263	178	11	1
27	St. Peter im Sulmtal	717	330	387	671	6	665	303	338	16	8
28	St. Stefan ob Stainz	1.199	561	638	1.125	14	1.111	426	623	56	6
29	Schwanberg	1.182	522	660	1.113	10	1.103	582	405	111	5
30	Soboth	335	165	170	345	6	339	170	148	19	2
31	Stainz	1.403	623	780	1.361	19	1.342	501	757	78	6
32	Stainztal	871	412	459	827	15	812	300	487	20	5
33	Stallhof	366	164	202	356	1	355	251	96	6	2
34	Sulmeck-Greith	923	447	476	889	5	884	425	450	6	3
35	Trahhütten	241	127	114	294	7	287	101	164	13	9
36	Unterbergla	837	417	420	811	10	801	246	530	19	6
37	Wernersdorf	470	224	246	451	5	446	224	205	13	4

STEIERMARK, Pol. Bez. Deutschlandsberg, Feldbach, Fürstenfeld

Lfd. Nr.	BUNDESLAND Politischer Bezirk Gemeinde	Wahlberechtigte			Stimmen			Von den gültigen Stimmen entfielen auf die			
		insgesamt	Männer	Frauen	abgegebene gültige und ungültige	ungültige	gültige	SPÖ	ÖVP	FPÖ	KPÖ
38	Wettmannstätten.....	846	388	458	816	8	808	290	486	29	3
39	Wiefresen	505	253	252	468	1	467	135	319	12	1
40	Wies	1.538	706	832	1.464	17	1.447	692	709	38	8
	Politischer Bezirk Feldbach.....	40.518	18.841	21.677	38.992	471	38.521	10.098	26.575	1.660	188
1	Auersbach	510	237	273	497	6	491	107	371	11	2
2	Aug-Radisch	151	77	74	150	1	149	16	133	0	0
3	Bad Gleichenberg	1.283	575	708	1.444	12	1.432	455	831	143	3
4	Bairisch Kölldorf	502	227	275	475	5	470	169	286	12	3
5	Baumgarten bei Gnas	415	207	208	399	9	390	85	298	4	3
6	Breitenfeld a. d. Rittschein ...	540	259	281	515	4	511	135	351	22	3
7	Edelsbach bei Feldbach	815	392	423	775	19	756	193	549	11	3
8	Edelstauden	244	119	125	233	1	232	51	176	3	2
9	Eichkögl	764	363	401	720	7	713	203	471	32	7
10	Fehring	2.167	980	1.187	2.010	24	1.986	671	1.124	178	13
11	Feldbach.....	2.767	1.186	1.581	2.729	41	2.688	1.127	1.354	194	13
12	Fladnitz im Raabtal	442	197	245	434	6	428	189	237	1	1
13	Frannach	316	144	172	311	1	310	74	226	10	0
14	Frutten-Gießelsdorf	425	192	233	421	2	419	70	344	5	0
15	Glojach.....	148	76	72	144	3	141	42	97	2	0
16	Gnas	1.095	495	600	1.046	11	1.035	195	795	40	5
17	Gniebing-Weißenbach	1.129	540	589	1.091	17	1.074	360	649	60	5
18	Gossendorf	464	224	240	472	6	466	97	359	9	1
19	Grabersdorf	223	103	120	209	2	207	25	180	2	0
20	Hatzendorf	1.118	527	591	1.055	12	1.043	239	761	40	3
21	Hohenbrugg-Weinberg	726	346	380	679	4	675	227	401	43	4
22	Jagerberg	1.103	512	591	1.067	14	1.053	133	864	50	6
23	Johnsdorf	483	220	263	474	6	468	197	242	24	5
24	Kapfenstein	1.221	560	661	1.105	10	1.095	150	924	17	4
25	Kirchbach in Steiermark	931	430	501	935	5	930	191	697	37	5
26	Kirchberg a. d. Raab	1.042	488	554	1.002	17	985	374	534	70	7
27	Kohlberg	346	161	185	328	4	324	51	259	14	0
28	Kornberg bei Riegersburg....	706	323	383	676	9	667	147	503	12	5
29	Krusdorf	264	123	141	254	5	249	47	193	8	1
30	Leitersdorf im Raabtal.....	286	137	149	278	3	275	104	156	12	3
31	Lödersdorf	430	206	224	418	9	409	128	260	19	2
32	Maierdorf.....	357	166	191	343	6	337	45	287	3	2
33	Merkendorf.....	722	331	391	674	14	660	242	382	35	1
34	Mitterlabill	278	135	143	267	3	264	26	234	3	1
35	Mühdorf bei Feldbach	1.640	760	880	1.515	21	1.494	561	885	41	7
36	Oberdorf am Hohegg	494	228	266	476	6	470	123	320	22	5
37	Oberstorcha	363	172	191	356	2	354	110	219	24	1
38	Paldau	1.259	599	660	1.176	18	1.158	437	670	39	12
39	Perlsdorf.....	267	137	130	256	1	255	24	225	5	1
40	Pertstein	451	188	263	433	4	429	119	270	37	3
41	Petersdorf II	471	213	258	454	16	438	86	343	9	0
42	Pirching am Traubenberg ...	698	336	362	668	7	661	136	508	14	3
43	Poppendorf	431	211	220	413	3	410	30	380	0	0
44	Raabau	335	168	167	312	7	305	89	205	9	2
45	Raning	478	229	249	456	2	454	64	382	8	0
46	Reith bei Hartmannsdorf	271	128	143	253	6	247	64	169	13	1
47	Riegersburg	1.506	705	801	1.449	14	1.435	292	1.089	42	12
48	St. Anna am Aigen	1.200	546	654	1.157	10	1.147	187	933	24	3
49	St. Stefan im Rosental	2.205	1.054	1.151	2.108	29	2.079	471	1.536	62	10
50	Schwarzau im Schwarzautal .	384	172	212	375	5	370	56	299	14	1
51	Stainz bei Straden	702	326	376	667	5	662	130	467	61	4
52	Studenzen.....	386	181	205	384	2	382	127	218	36	1
53	Trautmansdorf in Oststeiermark	500	243	257	476	2	474	127	322	24	1
54	Unterauersbach	302	153	149	301	3	298	24	264	9	1
55	Unterlamm	795	363	432	747	7	740	136	569	32	3
56	Zerlach	967	471	496	930	3	927	140	774	9	4
	Politischer Bezirk Fürstenfeld	14.842	6.644	8.198	14.162	218	13.944	4.316	8.963	581	84
1	Altenmarkt bei Fürstenfeld ..	711	327	384	677	10	667	152	497	16	2
2	Blumau in Steiermark	890	412	478	864	8	856	117	718	19	2
3	Burgau	790	356	434	745	6	739	359	340	35	5
4	Fürstenfeld	4.588	1.931	2.657	4.291	76	4.215	1.807	2.193	199	16
5	Großsteinbach	773	355	418	752	12	740	120	591	20	9
6	Großwillfersdorf	907	421	486	878	12	866	221	620	15	10
7	Hainersdorf	467	210	257	455	12	443	77	334	27	5

STEIERMARK, Pol. Bez. Fürstenfeld, Graz-Umgebung, Hartberg

Lfd. Nr.	BUNDESLAND Politischer Bezirk Gemeinde	Wahlberechtigte			Stimmen			Von den gültigen Stimmen entfielen auf die			
		insgesamt	Männer	Frauen	abgegebene gültige und ungültige	ungültige	gültige	SPÖ	ÖVP	FPÖ	KPÖ
8	Ilz	1.463	667	796	1.411	23	1.388	432	853	94	9
9	Loipersdorf bei Fürstenfeld ..	857	400	457	820	9	811	183	598	23	7
10	Nestelbach im Ilztal	624	283	341	607	11	596	130	438	25	3
11	Ottendorf a. d. Rittschein ...	828	383	445	774	15	759	299	410	46	4
12	Söchau	927	434	493	902	14	888	244	600	33	11
13	Stein	305	147	158	299	1	298	34	260	4	0
14	Übersbach	712	318	394	687	9	678	141	511	25	1
	Politischer Bezirk Graz-Umgebung	65.861	30.833	35.028	63.495	983	62.512	31.582	27.601	2.791	538
1	Attendorf	711	343	368	675	21	654	229	397	27	1
2	Brodingberg	643	308	335	609	13	596	189	395	8	4
3	Deutscheifeitritz	2.340	1.062	1.278	2.251	38	2.213	1.326	760	107	20
4	Dobl	685	316	369	687	7	680	219	409	45	7
5	Edelsgrub	331	151	180	351	8	343	89	243	9	2
6	Eggersdorf bei Graz	906	432	474	875	14	861	329	491	39	2
7	Eisbach	1.647	761	886	1.693	27	1.666	937	656	62	11
8	Feldkirchen bei Graz	2.649	1.255	1.394	2.530	46	2.484	1.393	962	99	30
9	Fernitz	1.147	553	594	1.091	22	1.069	590	436	39	4
10	Frohnleiten	3.411	1.584	1.827	3.254	49	3.205	2.012	975	185	33
11	Gössendorf	1.254	596	658	1.199	18	1.181	646	471	47	17
12	Grambach	595	294	301	577	9	568	257	266	33	12
13	Gratkorn	4.273	1.908	2.365	4.081	49	4.032	2.738	1.120	128	46
14	Gratwein	2.009	928	1.081	1.835	18	1.817	1.168	547	79	23
15	Großstübing	228	110	118	230	6	224	89	125	10	0
16	Gschnaidt	261	139	122	258	7	251	91	128	25	7
17	Hart bei St. Peter	1.628	785	843	1.469	25	1.444	824	555	44	21
18	Haselsdorf	522	235	287	523	8	515	283	215	15	2
19	Hausmannstätten	1.001	474	527	945	22	923	394	470	52	7
20	Hitzendorf	1.754	823	931	1.666	27	1.639	617	920	89	13
21	Höf-Präbäch	630	294	336	606	9	597	235	306	50	6
22	Judendorf-Strabengel	2.316	1.046	1.270	2.196	40	2.156	1.247	778	112	19
23	Kainbach	976	473	503	938	12	926	322	557	41	6
24	Kalsdorf bei Graz	2.704	1.216	1.488	2.587	30	2.557	1.641	795	94	27
25	Krumegg	716	334	382	695	8	687	122	527	35	3
26	Kumberg	1.490	725	765	1.441	17	1.424	500	842	75	7
27	Langegg bei Graz	430	201	229	421	14	407	97	295	13	2
28	Laßnitzhöhe	1.088	499	589	1.180	21	1.159	456	633	64	6
29	Lieboch	1.736	800	936	1.658	36	1.622	968	557	79	18
30	Mellach	434	214	220	415	4	411	228	171	11	1
31	Nestelbach bei Graz	510	232	278	491	5	486	141	329	12	4
32	Peggau	1.294	585	709	1.237	20	1.217	720	431	64	2
33	Pirka	1.108	521	587	1.041	16	1.025	607	371	34	13
34	Purgstall bei Eggersdorf	717	355	362	693	13	680	238	422	15	5
35	Raaba	891	421	470	854	19	835	365	424	36	10
36	Röthelstein	139	70	69	138	1	137	79	50	8	0
37	Rohrbach-Steinberg	641	312	329	636	4	632	383	221	25	3
38	Rothleiten	1.193	560	633	1.124	17	1.107	666	378	57	6
39	St. Bartholomä	725	341	384	721	19	702	314	355	29	4
40	St. Marein bei Graz	678	312	366	664	5	659	148	499	8	4
41	St. Oswald bei Plankenwarth	497	229	268	483	5	478	244	197	34	3
42	St. Radegund bei Graz	984	449	535	1.125	5	1.120	466	565	81	8
43	Schrems bei Frohnleiten	376	179	197	363	9	354	222	115	16	1
44	Seiersberg	2.682	1.252	1.430	2.574	44	2.530	1.430	941	122	37
45	Semriach	1.612	777	835	1.590	25	1.565	411	974	171	9
46	Stattegg	904	434	470	838	11	827	376	416	33	2
47	Stiwoll	449	218	231	437	6	431	214	198	13	6
48	Thal	924	423	501	862	19	843	480	318	37	8
49	Tulwitz	318	163	155	306	1	305	43	232	26	4
50	Tyrnau	116	59	57	111	2	109	41	65	1	2
51	Übelbach	1.509	744	765	1.465	22	1.443	857	542	35	9
52	Unterpremstätten	1.392	638	754	1.332	16	1.316	698	587	27	4
53	Vasoldsberg	1.638	789	849	1.591	31	1.560	584	887	81	8
54	Weintzen	1.018	484	534	949	12	937	378	512	42	5
55	Werndorf	945	458	487	917	9	908	596	292	16	4
56	Wundschuh	713	333	380	687	3	684	168	502	12	2
57	Zettling	627	295	332	607	13	594	250	324	15	5
58	Zwaring-Pöls	746	341	405	723	6	717	227	452	25	13
	Politischer Bezirk Hartberg	38.969	18.293	20.676	37.412	352	37.060	11.240	24.523	1.154	143
1	Blaindorf	393	178	215	375	3	372	85	280	6	1
2	Buch-Geiseldorf	640	337	303	598	3	595	170	373	50	2

STEIERMARK, Pol. Bez. Hartberg, Judenburg

Lfd. Nr.	BUNDESLAND Politischer Bezirk Gemeinde	Wahlberechtigte			Stimmen			Von den gültigen Stimmen entfielen auf die			
		insgesamt	Männer	Frauen	abgegebene gültige und ungültige	ungültige	gültige	SPÖ	ÖVP	FPÖ	KPÖ
3	Dechantskirchen	943	459	484	893	7	886	339	530	14	3
4	Dietersdorf	356	166	190	338	3	335	60	273	2	0
5	Ebersdorf	633	290	343	609	6	603	114	472	16	1
6	Friedberg	1.536	711	825	1.466	15	1.451	638	745	65	3
7	Grafendorf bei Hartberg	1.339	643	696	1.271	16	1.255	351	845	54	5
8	Greinbach	923	440	483	855	8	847	283	551	12	1
9	Großhart	353	177	176	341	6	335	101	225	7	2
10	Hartberg	4.032	1.714	2.318	3.956	55	3.901	1.227	2.402	248	24
11	Hartberg Umgebung	1.050	485	565	1.005	4	1.001	136	833	31	1
12	Hartl	449	215	234	437	2	435	44	379	11	1
13	Hofkirchen bei Hartberg	289	140	149	282	1	281	8	270	3	0
14	Kaibing	212	92	120	212	9	203	71	123	6	3
15	Kaindorf	764	343	421	750	7	743	98	635	8	2
16	Kleinschlag	744	345	399	712	14	698	206	475	14	3
17	Lafnitz	858	407	451	818	6	812	432	361	16	3
18	Limbach bei Neudau	163	74	89	158	0	158	37	112	9	0
19	Mönichwald	531	258	273	522	4	518	123	370	24	1
20	Neudau	859	380	479	806	11	795	534	206	47	8
21	Pinggau	1.866	899	967	1.787	17	1.770	584	1.134	45	7
22	Pöllau	1.156	523	633	1.129	9	1.120	464	612	34	10
23	Pöllauberg	1.260	599	661	1.199	3	1.196	321	854	19	2
24	Puchegg	333	183	150	317	0	317	47	263	6	1
25	Rabenwald	367	178	189	345	0	345	105	237	2	1
26	Riegersberg	674	335	339	635	5	630	112	506	9	3
27	Rohrbach a. d. Lafnitz	596	277	319	563	5	558	372	159	26	1
28	Rohr bei Hartberg	697	341	356	661	7	654	271	355	27	1
29	Saifen-Boden	548	256	292	529	4	525	89	433	3	0
30	St. Jakob im Walde	638	309	329	623	5	618	197	409	11	1
31	St. Johann bei Herberstein ..	187	82	105	185	0	185	49	123	13	0
32	St. Johann i. d. Haide	978	457	521	924	13	911	288	590	27	6
33	St. Lorenzen am Wechsel ...	998	500	498	955	6	949	211	724	14	0
34	St. Magdalena am Lemberg..	648	297	351	615	10	605	210	351	40	4
35	Schachen bei Vorau	626	295	331	607	2	605	78	518	8	1
36	Schäffern	820	411	409	782	8	774	106	655	11	2
37	Schlag bei Thalberg	605	288	317	567	2	565	356	203	5	1
38	Schönegg bei Pöllau	831	397	434	794	6	788	187	575	24	2
39	Sebersdorf	832	393	439	797	7	790	269	479	36	6
40	Siegersdorf bei Herberstein ..	165	80	85	162	1	161	43	118	0	0
41	Sonnhofen	587	293	294	560	9	551	135	408	6	2
42	Stambach	396	196	200	373	3	370	31	331	8	0
43	Stubenberg	1.357	642	715	1.325	13	1.312	509	759	36	8
44	Tiefenbach bei Kaindorf	380	181	199	364	4	360	91	259	7	3
45	Vorau	882	386	496	917	1	916	228	664	19	5
46	Vornholz	438	205	233	410	4	406	86	314	6	0
47	Waldbach	577	281	296	552	1	551	188	349	11	3
48	Waltersdorf in Oststeiermark	1.239	562	677	1.183	15	1.168	355	780	26	7
49	Wenigzell	933	458	475	882	8	874	129	733	11	1
50	Wörth a. d. Lafnitz	288	135	153	266	4	262	72	168	21	1
Politischer Bezirk Judenburg		34.422	16.304	18.118	32.612	439	32.173	19.848	10.457	1.231	637
1	Amering	601	310	291	572	10	562	156	375	28	3
2	Bretstein	262	132	130	258	6	252	93	146	11	2
3	Eppenstein	809	408	401	772	10	762	267	478	12	5
4	Fohnsdorf	7.252	3.390	3.862	6.885	93	6.792	4.975	1.384	153	280
5	Hohentauern	461	235	226	429	2	427	290	119	18	0
6	Judenburg	7.644	3.458	4.186	7.262	118	7.144	4.721	2.001	305	117
7	Kienberg	225	108	117	260	0	260	52	205	1	2
8	Lavantegg	309	163	146	290	3	287	115	160	11	1
9	Maria Buch-Feistritz	960	487	473	916	12	904	393	492	13	6
10	Obdach	1.227	582	645	1.141	7	1.134	670	404	57	3
11	Oberkurzheim	418	206	212	406	2	404	169	225	8	2
12	Oberweg	376	174	202	352	8	344	170	155	15	4
13	Oberzeiring	650	303	347	618	9	609	227	357	17	8
14	Pöls ob Judenburg	2.153	997	1.156	2.058	26	2.032	1.493	461	59	19
15	Pusterwald	344	180	164	338	2	336	108	175	48	5
16	Reifling	231	108	123	213	2	211	106	83	21	1
17	Reisstraße	164	81	83	158	0	158	74	80	4	0
18	St. Georgen ob Judenburg ..	673	360	313	615	3	612	247	305	57	3
19	St. Johann am Tauern	374	188	186	378	7	371	113	185	71	2
20	St. Oswald-Möderbrugg	861	415	446	803	18	785	338	401	43	3
21	St. Peter ob Judenburg	760	384	376	719	9	710	331	346	32	1
22	Unzmarkt-Frauenburg	1.151	535	616	1.089	10	1.079	565	406	94	14

STEIERMARK, Pol. Bez. Judenburg, Knittelfeld, Leibnitz

Lfd. Nr.	BUNDESLAND Politischer Bezirk Gemeinde	Wahlberechtigte			Stimmen			Von den gültigen Stimmen entfielen auf die			
		insgesamt	Männer	Frauen	abgegebene gültige und ungültige	ungültige	gültige	SPÖ	ÖVP	FPÖ	KPÖ
23	Weißkirchen in Steiermark ..	808	372	436	759	7	752	456	259	33	4
24	Zeltweg	5.709	2.728	2.981	5.321	75	5.246	3.719	1.255	120	152
	Politischer Bezirk Knittelfeld	19.530	9.043	10.487	18.586	253	18.333	10.594	6.591	708	440
1	Apfelberg	694	326	368	661	8	653	438	188	13	14
2	Feistritz bei Knittelfeld	298	149	149	279	1	278	143	113	22	0
3	Flatschach	126	63	63	120	1	119	50	63	3	3
4	Gaal	990	475	515	956	9	947	282	614	47	4
5	Großlobming	430	200	230	412	1	411	238	151	18	4
6	Kleinlobming	460	230	230	454	3	451	98	338	10	5
7	Knittelfeld	10.209	4.517	5.692	9.708	147	9.561	6.577	2.314	320	350
8	Kobenz	1.043	487	556	971	11	960	433	457	55	15
9	Rachau	438	240	198	412	7	405	134	255	12	4
10	St. Lorenzen bei Knittelfeld ..	564	276	288	546	5	541	211	306	20	4
11	St. Marein bei Knittelfeld ...	625	306	319	598	6	592	215	292	77	8
12	St. Margarethen bei Knittelfeld	797	381	416	777	11	766	430	308	22	6
13	Seckau	780	390	390	746	1	745	200	518	26	1
14	Spielberg bei Knittelfeld	2.076	1.003	1.073	1.946	42	1.904	1.145	674	63	22
	Politischer Bezirk Leibnitz	43.215	20.268	22.947	41.660	511	41.149	17.062	22.700	1.163	224
1	Allerheiligen bei Wildon	773	370	403	744	11	733	193	505	32	3
2	Arnfels	689	314	375	696	12	684	247	407	23	7
3	Berghausen	260	130	130	252	1	251	114	121	13	3
4	Breitenfeld am Tannenriegel .	121	54	67	119	1	118	22	93	3	0
5	Ehrenhausen	731	342	389	723	4	719	384	289	44	2
6	Eichberg-Trautenburg	522	252	270	493	2	491	154	329	7	1
7	Empersdorf	630	297	333	621	9	612	169	426	15	2
8	Gabersdorf	684	322	362	644	8	636	160	457	14	5
9	Gamlitz	1.800	885	915	1.705	15	1.690	688	969	26	7
10	Glanz	878	440	438	841	15	826	260	536	27	3
11	Gleinstätten	732	349	383	717	3	714	265	421	21	7
12	Gralla	723	345	378	686	5	681	386	286	6	3
13	Großklein	1.319	639	680	1.274	8	1.266	440	770	49	7
14	Hainsdorf im Schwarzaotal ..	194	92	102	192	0	192	23	166	1	2
15	Heiligenkreuz am Waasen ...	870	414	456	828	5	823	204	590	28	1
16	Heimschuh	1.042	501	541	999	20	979	403	547	21	8
17	Hengsberg	749	362	387	718	7	711	289	397	22	3
18	Kaindorf a. d. Sulm	1.407	643	764	1.337	21	1.316	696	586	27	7
19	Kitzeck im Sausal	838	412	426	793	13	780	258	484	36	2
20	Lang	636	302	334	616	10	606	252	339	12	3
21	Lebring-St. Margarethen	1.020	465	555	975	16	959	540	403	12	4
22	Leibnitz	4.566	1.999	2.567	4.383	55	4.328	2.099	2.029	175	25
23	Leutschach	312	131	181	300	1	299	99	183	15	2
24	Oberhaag	1.433	704	729	1.314	12	1.302	502	766	23	11
25	Obervogau	420	191	229	399	4	395	224	161	9	1
26	Pistorf	718	333	385	698	8	690	303	366	17	4
27	Ragnitz	854	401	453	824	9	815	279	497	36	3
28	Ratsch a. d. Weinstraße	265	131	134	248	5	243	112	117	13	1
29	Retznei	354	169	185	349	2	347	262	81	2	2
30	St. Andrä-Höch	1.089	528	561	1.061	17	1.044	319	691	30	4
31	St. Georgen a. d. Stiefing ...	645	290	355	627	10	617	188	401	26	2
32	St. Johann im Saggautal	1.225	584	641	1.149	20	1.129	352	744	24	9
33	St. Nikolai im Sausal	1.250	611	639	1.205	14	1.191	414	737	34	6
34	St. Nikolai ob Draßling	643	325	318	627	2	625	134	489	1	1
35	St. Ulrich am Waasen	397	184	213	384	6	378	102	251	16	9
36	St. Veit am Vogau	978	472	506	946	15	931	218	690	22	1
37	Schloßberg	751	371	380	687	7	680	223	437	13	7
38	Seggauberg	593	277	316	574	5	569	239	317	10	3
39	Spielfeld	611	282	329	728	7	721	359	325	29	8
40	Stocking	856	405	451	834	12	822	370	433	14	5
41	Straß in Steiermark	1.058	480	578	1.019	2	1.017	351	629	34	3
42	Sulztal a. d. Weinstraße	87	45	42	81	2	79	40	34	3	2
43	Tilfmitsch	1.321	611	710	1.284	11	1.273	668	571	27	7
44	Vogau	541	249	292	513	5	508	195	296	14	3
45	Wagna	2.883	1.294	1.589	2.826	69	2.757	1.753	943	49	12
46	Weitendorf	916	438	478	882	14	868	407	434	18	9
47	Wildon	1.361	622	739	1.286	10	1.276	615	596	61	4
48	Wolfsberg im Schwarzaotal ..	470	211	259	459	1	458	88	361	9	0

STEIERMARK, Pol. Bez. Leoben, Liezen

Lfd. Nr.	BUNDESLAND Politischer Bezirk Gemeinde	Wahlberechtigte			Stimmen			Von den gültigen Stimmen entfielen auf die			
		insgesamt	Männer	Frauen	abgegebene gültige und ungültige	ungültige	gültige	SPÖ	ÖVP	FPÖ	KPÖ
Politischer Bezirk Leoben		57.054	26.363	30.691	53.663	610	53.053	35.769	13.877	1.872	1.535
1	Eisenerz	7.558	3.481	4.077	7.149	75	7.074	5.232	1.376	220	246
2	Gai	757	375	382	733	7	726	349	341	31	5
3	Hafning bei Trofaiach	1.145	559	586	1.108	27	1.081	698	340	34	9
4	Hieflau	1.062	490	572	982	8	974	783	170	12	9
5	Kalwang	993	466	527	973	10	963	509	415	32	7
6	Kammern im Liesingtal	959	459	500	910	14	896	413	428	49	6
7	Kraubath a. d. Mur	862	412	450	839	10	829	529	244	48	8
8	Leoben	23.793	10.678	13.115	22.030	282	21.748	14.501	5.660	876	711
9	Mautern in Steiermark	1.533	698	835	1.452	22	1.430	669	655	98	8
10	Niklasdorf	2.348	1.111	1.237	2.216	13	2.203	1.594	503	45	61
11	Proleb	826	402	424	765	1	764	525	221	16	2
12	Radmer	671	333	338	650	5	645	449	177	9	10
13	St. Michael in Obersteiermark	2.416	1.144	1.272	2.354	32	2.322	1.654	513	87	68
14	St. Peter-Freienstein	1.927	906	1.021	1.822	13	1.809	1.178	527	38	66
15	St. Stefan ob Leoben	1.397	665	732	1.328	9	1.319	887	375	48	9
16	Traboch	685	335	350	640	10	630	335	254	33	8
17	Trofaiach	5.967	2.828	3.139	5.659	53	5.606	3.933	1.306	143	224
18	Vordernberg	1.665	783	882	1.578	15	1.563	1.258	195	34	76
19	Wald am Schoberpaß	490	238	252	475	4	471	273	177	19	2
Politischer Bezirk Liezen		50.822	23.580	27.242	48.252	573	47.679	25.713	18.900	2.728	338
1	Admont	1.971	895	1.076	1.884	23	1.861	1.096	691	65	9
2	Aich	419	199	220	397	1	396	126	241	24	5
3	Aigen im Ennstal	1.418	691	727	1.342	30	1.312	639	546	123	4
4	Altaussee	1.391	609	782	1.273	16	1.257	824	389	38	6
5	Altenmarkt bei St. Gallen	651	305	346	606	3	603	395	194	13	1
6	Ardning	634	285	349	602	7	595	324	253	17	1
7	Bad Aussee	3.464	1.485	1.979	3.276	35	3.241	1.925	1.149	116	51
8	Bad Mitterndorf	1.772	800	972	1.685	27	1.658	825	747	76	10
9	Donnersbach	616	308	308	575	12	563	168	369	24	2
10	Donnersbachwald	174	84	90	173	5	168	107	56	4	1
11	Gaishorn	664	312	352	625	3	622	358	198	59	7
12	Gams bei Hieflau	480	228	252	466	2	464	267	177	14	6
13	Gössenberg	169	85	84	162	1	161	26	122	11	2
14	Gröbming	1.297	572	725	1.230	9	1.221	507	593	118	3
15	Großsölk	326	159	167	293	2	291	146	130	13	2
16	Grundlsee	929	409	520	824	8	816	446	330	34	6
17	Hall	912	440	472	859	8	851	524	282	39	6
18	Haus	1.330	625	705	1.208	7	1.201	424	665	108	4
19	Irdning	1.360	619	741	1.308	15	1.293	449	706	128	10
20	Johnsbach	147	71	76	136	1	135	69	64	1	1
21	Kleinsölk	391	193	198	378	5	373	146	204	19	4
22	Landl	1.081	511	570	1.037	5	1.032	606	406	18	2
23	Lassing	1.032	484	548	1.006	14	992	364	572	49	7
24	Liezen	4.341	1.990	2.351	4.150	61	4.089	2.364	1.388	316	21
25	Michaelerberg	342	162	180	334	7	327	152	143	28	4
26	Mitterberg	489	245	244	464	5	459	158	259	38	4
27	Niederöblarn	252	128	124	238	2	236	95	133	5	3
28	Öblarn	898	413	485	857	9	848	447	328	63	10
29	Oppenberg	184	90	94	175	0	175	50	103	22	0
30	Palfau	307	150	157	294	4	290	164	119	5	2
31	Pichl bei Aussee	410	195	215	387	6	381	175	188	15	3
32	Pichl-Preunegg	492	247	245	460	7	453	167	235	50	1
33	Pruggern	401	196	205	395	1	394	150	204	35	5
34	Pürgg-Trautenfels	646	307	339	610	9	601	258	305	33	5
35	Ramsau am Dachstein	1.286	576	710	1.270	19	1.251	371	710	162	8
36	Rohrmoos-Unterthal	687	325	362	634	14	620	156	390	73	1
37	Rottenmann	3.575	1.654	1.921	3.413	41	3.372	2.144	1.018	191	19
38	St. Gallen	1.098	516	582	1.036	13	1.023	636	351	29	7
39	St. Martin am Grimming	406	196	210	399	3	396	123	246	24	3
40	St. Nikolai im Sölketal	348	174	174	328	5	323	103	205	15	0
41	Schladming	2.477	1.102	1.375	2.299	21	2.278	1.125	941	201	11
42	Selzthal	1.642	762	880	1.580	11	1.569	1.364	169	18	18
43	Stainach	1.272	567	705	1.202	12	1.190	625	483	75	7
44	Tauplitz	614	288	326	592	17	575	268	255	48	4
45	Treglwang	300	150	150	299	3	296	147	139	6	4
46	Trieben	2.956	1.463	1.493	2.806	33	2.773	2.170	462	101	40
47	Weißbach a. d. Enns	612	288	324	579	8	571	396	157	17	1
48	Weißbach bei Liezen	589	281	308	556	2	554	287	254	13	0
49	Weng bei Admont	338	164	174	349	8	341	190	141	9	1

STEIERMARK, Pol. Bez. Liezen, Mürzzuschlag, Murau, Radkersburg

Lfd. Nr.	BUNDESLAND Politischer Bezirk Gemeinde	Wahlberechtigte			Stimmen			Von den gültigen Stimmen entfielen auf die			
		insgesamt	Männer	Frauen	abgegebene gültige und ungültige	ungültige	gültige	SPÖ	ÖVP	FPÖ	KPÖ
50	Wildalpen	485	229	256	495	3	492	344	140	8	0
51	Wörschach.....	747	353	394	706	10	696	323	350	17	6
	Politischer Bezirk Mürzzuschlag	32.621	15.300	17.321	30.900	353	30.547	20.262	9.083	708	494
1	Allerheiligen im Mürztal	1.298	641	657	1.224	12	1.212	665	500	40	7
2	Altenberg a. d. Rax	276	136	140	259	1	258	136	112	7	3
3	Ganz	279	133	146	277	2	275	78	193	2	2
4	Kapellen.....	429	210	219	413	8	405	195	200	8	2
5	Kindberg	4.266	1.941	2.325	4.014	44	3.970	2.614	1.256	60	40
6	Krieglach	3.536	1.699	1.837	3.308	48	3.260	1.977	1.113	124	46
7	Langenwang	2.737	1.314	1.423	2.590	28	2.562	1.439	1.042	46	35
8	Mitterdorf im Mürztal	1.733	833	900	1.630	33	1.597	1.043	484	45	25
9	Mürzhofen	489	232	257	473	1	472	292	160	16	4
10	Mürzsteg	527	241	286	489	1	488	373	107	6	2
11	Mürzzuschlag	8.254	3.728	4.526	7.842	85	7.757	5.759	1.632	162	204
12	Neuberg a. d. Mürz	1.431	671	760	1.320	17	1.303	884	367	39	13
13	Spital am Semmering.....	1.436	665	771	1.446	21	1.425	826	524	57	18
14	Stanz im Mürztal	1.327	666	661	1.258	10	1.248	675	511	30	32
15	Veitsch	2.812	1.338	1.474	2.661	20	2.641	2.167	430	15	29
16	Wartberg im Mürztal	1.791	852	939	1.696	22	1.674	1.139	452	51	32
	Politischer Bezirk Murau	19.694	9.400	10.294	18.543	207	18.336	7.151	9.847	1.205	133
1	Dürnstern in Steiermark.....	261	113	148	261	4	257	122	102	32	1
2	Falkendorf	117	57	60	113	5	108	32	68	6	2
3	Frojach-Katsch	690	335	355	660	9	651	248	364	36	3
4	Krakaudorf	317	163	154	297	1	296	53	241	2	0
5	Krakauhintermühlen	282	150	132	276	3	273	64	207	2	0
6	Krakauschatten	154	83	71	140	3	137	37	93	6	1
7	Kulm am Zirbitz	228	113	115	210	4	206	71	111	24	0
8	Laßnitz bei Murau	722	348	374	640	4	636	186	387	60	3
9	Mariahof	833	400	433	789	12	777	322	383	65	7
10	Mühlen	630	321	309	601	12	589	282	220	78	9
11	Murau.....	1.783	781	1.002	1.655	19	1.636	632	897	97	10
12	Neumarkt in Steiermark	1.225	555	670	1.202	9	1.193	539	537	105	12
13	Niederwölz	380	182	198	365	5	360	140	202	17	1
14	Oberwölz Stadt	597	283	314	558	6	552	208	317	22	5
15	Oberwölz Umgebung	568	291	277	533	8	525	142	355	23	5
16	Perchau am Sattel	218	120	98	200	1	199	40	150	5	4
17	Predlitz-Turrach	624	292	332	595	9	586	275	272	35	4
18	Ranten	624	311	313	586	4	582	173	385	21	3
19	Rinegg	96	47	49	93	1	92	17	66	7	2
20	St. Blasen	401	199	202	358	2	356	128	168	54	6
21	St. Georgen ob Murau	783	382	401	733	5	728	290	371	63	4
22	St. Lambrecht	1.353	627	726	1.219	23	1.196	652	417	122	5
23	St. Lorenzen bei Scheiffling ..	427	218	209	408	7	401	155	218	24	4
24	St. Marein bei Neumarkt ...	666	317	349	609	2	607	185	380	39	3
25	St. Peter am Kammersberg ..	1.226	592	634	1.136	9	1.127	316	764	41	6
26	St. Ruprecht ob Murau	191	101	90	193	2	191	63	120	6	2
27	Scheiffling	1.027	483	544	976	5	971	522	392	51	6
28	Schöder	686	330	356	620	15	605	254	310	33	8
29	Schönberg-Lachtal	296	148	148	274	2	272	32	234	5	1
30	Stadl a. d. Mur	704	333	371	659	6	653	404	209	36	4
31	Stolzalpe	358	130	228	476	1	475	226	221	27	1
32	Teufenbach	435	200	235	394	1	393	165	204	22	2
33	Triebendorf	82	38	44	78	2	76	10	62	4	0
34	Winklern bei Oberwölz	565	286	279	498	6	492	123	350	12	7
35	Zeutschach	145	71	74	138	0	138	43	70	23	2
	Politischer Bezirk Radkersburg	16.345	7.488	8.857	16.004	217	15.787	4.028	11.172	483	104
1	Bierbaum am Auersbach.....	288	145	143	296	4	292	64	219	5	4
2	Deutsch Goritz	943	438	505	903	12	891	171	690	25	5
3	Dietersdorf am Gnasbach ...	242	107	135	236	3	233	25	204	3	1
4	Eichfeld.....	694	320	374	680	21	659	114	533	11	1
5	Gosdorf	862	410	452	827	15	812	295	476	33	8
6	Halbenrain	1.304	606	698	1.252	18	1.234	306	885	36	7
7	Hof bei Straden.....	583	277	306	554	6	548	87	437	20	4
8	Klöch	867	393	474	850	7	843	156	670	17	0
9	Mettersdorf am Saßbach	803	398	405	765	13	752	142	595	13	2
10	Mureck	1.244	527	717	1.205	12	1.193	415	685	85	8

STEIERMARK, Pol. Bez. Radkersburg, Voitsberg, Weiz

Lfd. Nr.	BUNDESLAND Politischer Bezirk Gemeinde	Wahlberechtigte			Stimmen			Von den gültigen Stimmen entfielen auf die			
		insgesamt	Männer	Frauen	abgegebene gültige und ungültige	ungültige	gültige	SPÖ	ÖVP	FPÖ	KPÖ
11	Murfeld	1.185	542	643	1.148	12	1.136	437	673	17	9
12	Radkersburg	1.287	520	767	1.422	24	1.398	556	765	61	16
13	Radkersburg Umgebung	1.215	554	661	1.180	15	1.165	270	857	31	7
14	Ratschendorf	420	198	222	405	4	401	153	235	10	3
15	St. Peter am Ottersbach	1.581	744	837	1.557	18	1.539	248	1.255	27	9
16	Straden	1.034	476	558	1.009	8	1.001	239	725	27	10
17	Tieschen	932	421	511	880	14	866	189	641	33	3
18	Trössing	177	87	90	173	2	171	26	141	3	1
19	Weinburg am Saßbach	684	325	359	662	9	653	135	486	26	6
	Politischer Bezirk Voitsberg	37.108	17.431	19.677	35.681	501	35.180	22.215	11.212	1.185	568
1	Bärnbach	3.775	1.756	2.019	3.624	35	3.589	2.810	601	105	73
2	Edelschrott	1.167	570	597	1.118	24	1.094	446	598	42	8
3	Gallmannsegg	214	113	101	197	3	194	86	102	5	1
4	Geistthal	592	305	287	573	9	564	197	347	17	3
5	Göbnitz	345	183	162	341	4	337	100	224	10	3
6	Graden	362	193	169	357	4	353	163	155	30	5
7	Hirschegg	533	263	270	557	8	549	207	304	32	6
8	Kainach bei Voitsberg	450	230	220	446	5	441	225	194	17	5
9	Köflach	8.735	3.999	4.736	8.352	118	8.234	6.188	1.650	236	160
10	Kohlschwarz	480	247	233	466	10	456	263	173	18	2
11	Krottendorf-Gaisfeld	1.326	636	690	1.251	21	1.230	648	541	26	15
12	Ligist	1.773	852	921	1.693	17	1.676	825	793	51	7
13	Maria Lankowitz	1.770	837	933	1.709	37	1.672	1.162	436	50	24
14	Modriach	151	77	74	162	7	155	34	117	3	1
15	Mooskirchen	1.020	491	529	955	11	944	357	543	42	2
16	Pack	311	148	163	345	6	339	130	187	20	2
17	Piberegg	310	165	145	292	1	291	181	103	7	0
18	Rosental an der Kainach	1.483	703	780	1.419	19	1.400	1.151	179	24	46
19	Salla	263	135	128	260	7	253	88	129	34	2
20	St. Johann-Köppling	848	407	441	815	12	803	340	434	24	5
21	St. Martin am Wöllmißberg	582	276	306	558	8	550	233	286	28	3
22	Söding	997	473	524	942	10	932	439	438	48	7
23	Södingberg	413	198	215	388	3	385	190	172	18	5
24	Stallhofen	1.623	780	843	1.578	18	1.560	667	795	85	13
25	Voitsberg	7.585	3.394	4.191	7.283	104	7.179	5.085	1.711	213	170
	Politischer Bezirk Weiz	49.776	23.371	26.405	47.601	612	46.989	19.466	25.083	2.118	322
1	Albersdorf-Prebuch	857	411	446	816	13	803	261	492	46	4
2	Anger	568	247	321	546	11	535	243	279	10	3
3	Arzberg	394	193	201	374	7	367	163	178	24	2
4	Baierdorf bei Anger	867	404	463	840	2	838	325	500	10	3
5	Birkfeld	1.054	457	597	981	10	971	427	497	45	2
6	Etzersdorf-Rollsdorf	684	328	356	652	11	641	230	389	16	6
7	Feistritz bei Anger	560	267	293	528	7	521	271	233	12	5
8	Fischbach	1.025	506	519	957	6	951	377	549	25	0
9	Fladnitz a. d. Teichalpe	664	312	352	732	6	726	237	365	120	4
10	Floing	654	306	348	634	7	627	279	315	29	4
11	Gasen	632	319	313	599	3	596	232	348	10	6
12	Gersdorf a. d. Feistritz	760	374	386	731	11	720	105	596	18	1
13	Gleisdorf	3.513	1.490	2.023	3.309	59	3.250	1.511	1.467	253	19
14	Gschaid bei Birkfeld	497	244	253	471	6	465	190	263	10	2
15	Gutenberg a. d. Raabklamm	554	268	286	531	9	522	264	242	12	4
16	Haslau bei Birkfeld	250	124	126	241	5	236	118	114	2	2
17	Hirnsdorf	379	174	205	370	5	365	86	266	12	1
18	Hofstätten a. d. Raab	933	450	483	860	7	853	279	528	39	7
19	Hohenau a. d. Raab	747	379	368	715	5	710	172	487	49	2
20	Ilztal	1.021	489	532	993	17	976	329	597	39	11
21	Koglhof	761	371	390	720	6	714	202	486	22	4
22	Krottendorf	1.221	578	643	1.146	25	1.121	628	438	47	8
23	Kulm bei Weiz	256	130	126	243	4	239	48	174	17	0
24	Labuch	372	183	189	353	9	344	177	156	9	2
25	Laßnitzthal	550	260	290	531	6	525	290	213	15	7
26	Ludersdorf-Wilfersdorf	963	448	515	900	16	884	418	414	36	16
27	Markt Hartmannsdorf	869	388	481	833	5	828	211	569	47	1
28	Miesenbach bei Birkfeld	373	188	185	368	4	364	123	237	2	2
29	Mitterdorf a. d. Raab	1.020	484	536	977	15	962	400	505	50	7
30	Mortantsch	1.025	498	527	965	14	951	480	440	29	2
31	Naas	728	344	384	708	15	693	295	376	11	11
32	Naintsch	467	229	238	450	1	449	121	322	5	1
33	Neudorf bei Passail	347	167	180	329	2	327	81	158	86	2

STEIERMARK, Pol. Bez. Weiz

Lfd. Nr.	BUNDESLAND Politischer Bezirk Gemeinde	Wahlberechtigte			Stimmen			Von den gültigen Stimmen entfielen auf die			
		insgesamt	Männer	Frauen	abgegebene gültige und ungültige	ungültige	gültige	SPÖ	ÖVP	FPÖ	KPÖ
34	Nitscha.....	751	350	401	719	9	710	219	469	17	5
35	Oberrettenbach.....	311	153	158	302	2	300	34	260	4	2
36	Passail.....	1.023	474	549	995	9	986	357	525	103	1
37	Pischelsdorf in Steiermark ...	1.301	599	702	1.260	11	1.249	292	867	75	15
38	Pöllau bei Gleisdorf.....	404	199	205	387	3	384	100	273	10	1
39	Preßguts.....	232	115	117	225	8	217	69	133	13	2
40	Puch bei Weiz.....	1.275	586	689	1.250	13	1.237	402	794	38	3
41	Ratten.....	813	406	407	777	6	771	367	377	23	4
42	Reichendorf.....	331	153	178	324	6	318	102	202	13	1
43	Rettenegg.....	601	286	315	577	5	572	265	288	16	3
44	St. Kathrein am Hauenstein .	542	265	277	500	3	497	246	244	5	2
45	St. Kathrein am Offenegg ...	722	353	369	731	7	724	204	484	22	14
46	St. Margarethen a. d. Raab..	2.134	1.004	1.130	2.046	11	2.035	715	1.221	95	4
47	St. Ruprecht a. d. Raab.....	1.033	466	567	1.001	18	983	389	528	58	8
48	Sinabelkirchen.....	1.953	924	1.029	1.844	28	1.816	596	1.056	154	10
49	Stenzengreith.....	313	158	155	305	2	303	103	187	11	2
50	Strallegg.....	1.162	552	610	1.104	8	1.096	343	728	21	4
51	Thannhausen.....	1.402	671	731	1.309	15	1.294	586	677	28	3
52	Ungerdorf.....	298	145	153	291	5	286	82	195	7	2
53	Unterfladnitz.....	841	395	446	803	5	798	274	468	48	8
54	Waisenegg.....	653	335	318	620	4	616	222	379	13	2
55	Weiz.....	6.116	2.772	3.344	5.828	105	5.723	3.926	1.535	187	75

TIROL, Innsbruck Stadt, Pol. Bez. Imst, Innsbruck Land

Lfd. Nr.	BUNDESLAND Politischer Bezirk Gemeinde	Wahlberechtigte			Stimmen			Von den gültigen Stimmen entfielen auf die			
		insgesamt	Männer	Frauen	abgegebene gültige und ungültige	ungültige	gültige	SPÖ	ÖVP	FPÖ	KPÖ
WAHLKREIS 7											
TIROL											
		342.841	157.140	185.701	323.436	4.787	318.649	118.543	181.062	16.967	2.077
	Mit Wahlkarten wählten in anderen Wahlkreisen				4.705	99	4.606	1.590	2.637	345	34
	Wähler, die im eigenen Wahlkreis wählten:				318.731	4.688	314.043	116.953	178.425	16.622	2.043
	Innsbruck Stadt	77.248	32.931	44.317	70.024	1.206	68.818	30.805	32.338	4.988	687
	Politischer Bezirk										
	Imst	23.235	11.027	12.208	21.787	333	21.454	6.059	14.463	830	102
1	Arzl im Pitztal	1.216	587	629	1.122	10	1.112	357	731	20	4
2	Haiming	1.818	872	946	1.693	29	1.664	618	893	148	5
3	Imst	3.899	1.722	2.177	3.482	58	3.424	1.368	1.855	183	18
4	Imsterberg	343	172	171	329	6	323	83	230	8	2
5	Jerzens	452	237	215	422	3	419	81	322	11	5
6	Karres	243	114	129	236	7	229	90	136	3	0
7	Karrösten	303	147	156	291	2	289	105	177	7	0
8	Längenfeld	1.501	745	756	1.429	9	1.420	150	1.236	30	4
9	Mieming	993	474	519	974	17	957	165	727	60	5
10	Mils bei Imst	189	93	96	173	5	168	39	122	3	4
11	Mötz	472	226	246	453	12	441	140	285	13	3
12	Nassereith	1.126	526	600	1.066	24	1.042	356	654	29	3
13	Obsteig	350	165	185	353	5	348	55	276	11	6
14	Oetz	1.077	515	562	1.025	18	1.007	184	798	22	3
15	Rietz	764	361	403	718	10	708	308	376	20	4
16	Roppen	667	321	346	628	16	612	231	360	14	7
17	St. Leonhard im Pitztal.....	676	325	351	642	8	634	46	582	2	4
18	Sautens.....	589	271	318	550	5	545	116	405	23	1
19	Silz	1.284	596	688	1.173	18	1.155	470	621	61	3
20	Sölden.....	1.325	657	668	1.270	10	1.260	77	1.155	26	2
21	Stams	644	304	340	603	2	601	169	390	34	8
22	Tarrenz	1.121	519	602	1.055	21	1.034	405	549	80	0
23	Umhausen	1.226	604	622	1.191	18	1.173	203	953	9	8
24	Wenns	957	474	483	909	20	889	243	630	13	3
	Politischer Bezirk										
	Innsbruck Land	67.908	31.688	36.220	64.616	911	63.705	23.771	36.378	3.152	404
1	Absam	3.394	1.571	1.823	3.249	52	3.197	1.383	1.618	188	8
2	Aldrans	782	370	412	727	6	721	205	477	35	4
3	Ampass	546	261	285	507	5	502	160	292	50	0
4	Axams	1.842	883	959	1.772	18	1.754	795	900	53	6
5	Baumkirchen	445	204	241	428	5	423	172	231	15	5
6	Birgitz	394	197	197	377	9	368	116	236	13	3
7	Ellbögen	520	264	256	498	8	490	121	354	13	2
8	Flauring	553	273	280	523	7	516	183	314	13	6
9	Fritzens	973	469	504	939	12	927	411	472	42	2
10	Fulpmes	1.635	777	858	1.540	16	1.524	425	981	109	9
11	Gnadenwald	237	118	119	242	0	242	38	196	8	0
12	Götzens	1.454	690	764	1.370	23	1.347	535	742	60	10
13	Gries am Brenner	769	381	388	857	6	851	247	561	38	5
14	Gries im Sellrain	300	151	149	280	2	278	69	202	7	0
15	Grinzens.....	575	295	280	554	10	544	205	314	23	2
16	Gschnitz	216	105	111	208	4	204	45	153	5	1
17	Hall in Tirol	7.601	3.212	4.389	7.226	129	7.097	3.260	3.372	410	55
18	Inzing	1.792	861	931	1.684	27	1.657	637	908	92	20
19	Kematen in Tirol	1.114	531	583	1.050	17	1.033	393	583	42	15
20	Kolsass	619	308	311	606	10	596	172	400	19	5
21	Kolsassberg	259	131	128	280	8	272	73	189	10	0
22	Lans	369	177	192	329	2	327	70	230	24	3
23	Leutasch.....	1.018	491	527	973	12	961	151	748	52	10
24	Matrei am Brenner	654	298	356	627	5	622	329	278	13	2
25	Mieders	455	220	235	447	5	442	76	350	14	2
26	Mils bei Solbad Hall	1.413	656	757	1.351	16	1.335	429	804	93	9
27	Mühlbachl	725	333	392	687	10	677	272	385	17	3
28	Mutters	910	433	477	869	22	847	205	602	35	5
29	Natters	718	309	409	769	10	759	214	502	38	5
30	Navis	798	416	382	778	11	767	168	588	10	1
31	Neustift im Stubaital	1.609	802	807	1.520	10	1.510	277	1.196	35	2
32	Oberhofen im Inntal.....	602	280	322	576	6	570	236	310	23	1
33	Obernberg am Brenner.....	200	101	99	205	1	204	11	189	4	0
34	Oberperfuss.....	956	472	484	917	9	908	195	680	22	11
35	Patsch	406	191	215	385	1	384	182	182	19	1
36	Petttau	380	191	189	360	10	350	83	246	14	7
37	Pfaffenhofen.....	561	246	315	522	7	515	291	204	15	5
38	Pfons	459	231	228	439	4	435	127	298	7	3

TIROL, Pol. Bez. Innsbruck Land, Kitzbühel, Kufstein

Lfd. Nr.	BUNDESLAND Politischer Bezirk Gemeinde	Wahlberechtigte			Stimmen			Von den gültigen Stimmen entfallen auf die			
		insgesamt	Männer	Frauen	abgegebene gültige und ungültige	ungültige	gültige	SPÖ	ÖVP	FPÖ	KPÖ
39	Polling in Tirol	257	131	126	242	2	240	91	139	8	2
40	Ranggen	266	128	138	260	4	256	59	192	5	0
41	Reith bei Seefeld	487	213	274	450	7	443	114	288	39	2
42	Rinn	457	214	243	438	3	435	97	321	15	2
43	Rum	3.423	1.597	1.826	3.176	25	3.151	1.548	1.415	171	17
44	St. Sigmund im Sellrain	84	42	42	89	5	84	10	74	0	0
45	Scharnitz	685	307	378	643	6	637	259	353	20	5
46	Schmirn	432	224	208	426	3	423	40	376	7	0
47	Schönberg im Stubaital	449	221	228	426	9	417	131	274	11	1
48	Seefeld in Tirol	1.350	612	738	1.230	11	1.219	281	847	83	8
49	Sellrain	684	338	346	650	16	634	234	371	21	8
50	Sistrans	470	222	248	432	6	426	73	333	16	4
51	Steinach am Brenner	1.713	806	907	1.622	24	1.598	564	941	81	12
52	Telfes im Stubai	506	244	262	483	10	473	87	356	20	10
53	Telfs	4.296	1.935	2.361	3.928	61	3.867	1.994	1.597	244	32
54	Thaur	1.504	713	791	1.445	20	1.425	565	786	69	5
55	Trins	491	238	253	473	10	463	105	351	7	0
56	Tulfes	439	209	230	422	0	422	75	331	15	1
57	Unterperfuss	149	62	87	139	5	134	49	79	3	3
58	Vals	290	152	138	287	3	284	24	258	1	1
59	Völs	2.623	1.198	1.425	2.447	36	2.411	1.017	1.239	135	20
60	Volders	1.470	704	766	1.418	25	1.393	443	848	99	3
61	Wattenberg	237	117	120	241	3	238	46	188	2	2
62	Wattens	3.952	1.830	2.122	3.739	58	3.681	1.679	1.781	204	17
63	Wildermieming	292	138	154	296	9	287	74	201	10	2
64	Zirl	2.649	1.194	1.455	2.543	35	2.508	1.151	1.152	186	19
Politischer Bezirk Kitzbühel		29.701	13.774	15.927	26.962	330	26.632	10.440	14.126	1.923	143
1	Aurach bei Kitzbühel	600	272	328	539	10	529	194	291	39	5
2	Brixen im Thale	1.240	596	644	1.158	12	1.146	408	624	107	7
3	Fieberbrunn	2.289	1.076	1.213	2.087	16	2.071	984	974	101	12
4	Going am Wilden Kaiser	703	340	363	649	18	631	223	346	56	6
5	Hochfilzen	646	316	330	592	4	588	318	239	29	2
6	Hopfgarten im Brixental	2.892	1.327	1.565	2.752	19	2.733	915	1.636	169	13
7	Itter	433	203	230	406	7	399	150	235	11	3
8	Jochberg	966	449	517	890	10	880	397	400	69	14
9	Kirchberg in Tirol	2.394	1.089	1.305	2.130	33	2.097	849	1.063	177	8
10	Kirchdorf in Tirol	1.423	700	723	1.292	12	1.280	458	723	95	4
11	Kitzbühel	5.695	2.509	3.186	4.850	58	4.792	2.074	2.268	431	19
12	Kössen	1.732	822	910	1.552	24	1.528	427	1.005	78	18
13	Oberndorf in Tirol	743	360	383	702	6	696	298	342	54	2
14	Reith bei Kitzbühel	545	253	292	501	6	495	185	289	19	2
15	St. Jakob in Haus	267	138	129	250	3	247	107	132	4	4
16	St. Johann in Tirol	3.801	1.727	2.074	3.517	49	3.468	1.472	1.676	308	12
17	St. Ulrich am Pillersee	529	270	259	488	5	483	128	333	22	0
18	Schwendt	311	147	164	297	2	295	82	210	2	1
19	Waidring	843	405	438	798	8	790	246	500	39	5
20	Westendorf	1.649	775	874	1.512	28	1.484	525	840	113	6
Politischer Bezirk Kufstein		44.554	20.678	23.876	41.882	560	41.322	16.938	21.834	2.285	265
1	Alpbach	1.088	536	552	1.033	1	1.032	83	935	10	4
2	Angath	311	143	168	303	5	298	155	129	11	3
3	Bad Häring	1.348	613	735	1.277	13	1.264	775	443	38	8
4	Brandenberg	842	407	435	787	8	779	252	489	28	10
5	Breitenbach am Inn	1.270	614	656	1.223	15	1.208	348	824	31	5
6	Brixlegg	1.545	705	840	1.462	13	1.449	596	754	89	10
7	Ebbs	1.925	921	1.004	1.796	26	1.770	657	974	135	4
8	Ellmau	1.024	495	529	943	20	923	283	572	68	0
9	Erl	645	324	321	629	3	626	175	434	14	3
10	Kirchbichl	3.197	1.381	1.816	2.834	31	2.803	1.712	941	125	25
11	Kramsach	2.245	1.050	1.195	2.134	36	2.098	950	963	169	16
12	Kufstein	8.426	3.690	4.736	7.870	131	7.739	3.550	3.545	586	58
13	Kundl	1.924	884	1.040	1.834	27	1.807	945	786	66	10
14	Langkampfen	1.596	777	819	1.477	19	1.458	805	584	56	13
15	Mariastein	99	41	58	90	3	87	25	57	5	0
16	Münster	1.009	498	511	971	17	954	436	467	49	2
17	Niederndorf	948	441	507	917	11	906	153	724	25	4
18	Niederndorferberg	283	140	143	268	1	267	47	198	21	1
19	Radfeld	775	382	393	741	14	727	333	350	41	3
20	Rattenberg	428	188	240	409	5	404	172	200	29	3
21	Reith bei Brixlegg	1.213	580	633	1.142	12	1.130	316	774	36	4
22	Retzenschöss	215	109	106	201	1	200	35	162	3	0

TIROL, Pol. Bez. Kufstein, Landeck, Lienz

Lfd. Nr.	BUNDESLAND Politischer Bezirk Gemeinde	Wahlberechtigte			Stimmen			Von den gültigen Stimmen entfielen auf die			
		insgesamt	Männer	Frauen	abgegebene gültige und ungültige	ungültige	gültige	SPÖ	ÖVP	FPÖ	KPÖ
23	Scheffau am Wilden Kaiser ..	520	251	269	499	8	491	111	351	27	2
24	Schwoich	815	412	403	808	4	804	247	522	34	1
25	Söll	1.451	714	737	1.356	21	1.335	383	905	40	7
26	Thiersee	1.285	625	660	1.189	4	1.185	311	825	45	4
27	Unterangerberg	535	259	276	512	9	503	164	323	10	6
28	Walchsee	680	319	361	618	1	617	102	466	47	2
29	Wildschönau	1.735	840	895	1.663	19	1.644	227	1.294	112	11
30	Wörgl	5.177	2.339	2.838	4.896	82	4.814	2.590	1.843	335	46
Politischer Bezirk Landeck		21.379	10.070	11.309	20.158	258	19.900	5.824	13.441	574	61
1	Faggen	121	63	58	116	2	114	19	93	2	0
2	Fendels	97	53	44	93	3	90	8	79	3	0
3	Fiss	291	141	150	285	1	284	5	276	3	0
4	Fließ	1.279	626	653	1.195	17	1.178	333	830	14	1
5	Flirsch	498	242	256	465	4	461	125	327	9	0
6	Galtür	353	166	187	334	0	334	24	308	2	0
7	Grins	595	286	309	558	12	546	179	351	10	6
8	Ischgl	623	301	322	586	5	581	75	486	17	3
9	Kappl	1.250	640	610	1.181	6	1.175	65	1.085	24	1
10	Kaunerberg	182	94	88	155	1	154	7	142	2	3
11	Kaunertal	274	142	132	283	0	283	43	231	7	2
12	Kauns	213	107	106	206	6	200	41	154	4	1
13	Ladis	226	116	110	213	2	211	38	168	5	0
14	Landeck	4.599	2.087	2.512	4.213	77	4.136	1.888	2.028	203	17
15	Nauders	797	401	396	791	15	776	208	553	13	2
16	Pettneu am Arlberg	701	338	363	655	12	643	169	460	14	0
17	Pfunds	1.228	602	626	1.160	6	1.154	347	783	20	4
18	Pians	369	177	192	350	0	350	90	246	8	6
19	Prutz	699	345	354	645	7	638	219	386	29	4
20	Ried im Oberinntal	500	222	278	476	7	469	104	355	10	0
21	St. Anton am Arlberg	1.349	635	714	1.258	10	1.248	278	905	62	3
22	Schönwies	785	347	438	751	9	742	391	336	15	0
23	See	412	208	204	385	0	385	39	338	6	2
24	Serfaus	459	215	244	428	5	423	56	351	15	1
25	Spiss	90	52	38	91	3	88	27	61	0	0
26	Stanz bei Landeck	229	114	115	218	8	210	65	140	4	1
27	Strengen	621	282	339	584	10	574	174	393	6	1
28	Tobadill	258	121	137	247	2	245	39	206	0	0
29	Tösens	289	146	143	277	2	275	59	209	7	0
30	Zams	1.992	801	1.191	1.959	26	1.933	709	1.161	60	3
Politischer Bezirk Lienz		26.865	12.485	14.380	24.557	354	24.203	5.974	17.327	799	103
1	Abfaltersbach	350	166	184	320	9	311	25	277	7	2
2	Ainet	511	248	263	461	10	451	95	326	26	4
3	Amlach	140	68	72	133	2	131	37	89	5	0
4	Anras	681	348	333	636	9	627	72	547	7	1
5	Assling	1.239	604	635	1.167	9	1.158	131	1.012	11	4
6	Außervillgraten	617	298	319	545	1	544	37	495	11	1
7	Dölsach	1.068	500	568	985	15	970	363	566	37	4
8	Gaimberg	394	199	195	359	4	355	65	278	10	2
9	Heinfels	374	178	196	340	2	338	28	307	2	1
10	Hopfgarten in Deferegggen ..	533	250	283	494	7	487	36	438	9	4
11	Innervillgraten	575	284	291	533	2	531	17	511	1	2
12	Iselsberg-Stronach	263	121	142	241	7	234	67	162	4	1
13	Kals am Großglockner	703	328	375	558	8	550	72	459	19	0
14	Kartitsch	583	271	312	533	2	531	24	501	5	1
15	Lavant	119	58	61	110	1	109	14	88	7	0
16	Leisach	436	195	241	392	7	385	73	294	18	0
17	Lienz	7.828	3.402	4.426	7.108	138	6.970	2.809	3.789	343	29
18	Matrei in Osttirol	2.222	1.028	1.194	2.117	17	2.100	484	1.553	47	16
19	Nikolsdorf	500	239	261	457	9	448	104	324	16	4
20	Nußdorf-Debant	1.094	535	559	994	10	984	492	455	34	3
21	Oberlienz	684	326	358	601	6	595	109	475	8	3
22	Obertilliach	472	226	246	451	8	443	34	401	8	0
23	Prägraten	614	290	324	556	8	548	86	454	8	0
24	St. Jakob in Deferegggen	569	259	310	520	8	512	94	395	20	3
25	St. Johann im Walde	189	100	89	168	0	168	21	142	5	0
26	St. Veit in Deferegggen	414	198	216	378	5	373	24	344	5	0
27	Schlaiten	228	113	115	208	2	206	25	176	4	1
28	Sillian	1.141	536	605	1.075	7	1.068	177	821	66	4
29	Strassen	426	206	220	398	8	390	34	341	15	0
30	Thurn	239	115	124	218	5	213	13	196	4	0

TIROL, Pol. Bez. Lienz, Reutte, Schwaz

Lfd. Nr.	BUNDESLAND Politischer Bezirk Gemeinde	Wahlberechtigte			Stimmen			Von den gültigen Stimmen entfielen auf die			
		insgesamt	Männer	Frauen	abgegebene gültige und ungültige	ungültige	gültige	SPÖ	ÖVP	FPÖ	KPÖ
31	Tristach	546	251	295	505	19	486	122	341	22	1
32	Untertilliach	195	88	107	178	5	173	25	135	4	9
33	Virgen	918	457	461	818	4	814	165	635	11	3
Politischer Bezirk Reutte		16.110	7.524	8.586	15.096	186	14.910	4.347	9.848	627	88
1	Bach	374	188	186	350	5	345	53	281	8	3
2	Berwang	351	178	173	320	5	315	43	263	8	1
3	Biberwier	361	176	185	341	1	340	131	187	20	2
4	Bichlbach	450	211	239	418	3	415	79	322	12	2
5	Breitenwang	751	341	410	683	3	680	340	293	42	5
6	Ehenbichl	321	141	180	368	4	364	90	250	19	5
7	Ehrwald	1.431	673	758	1.264	16	1.248	360	807	80	1
8	Elbigenalp	400	184	216	367	2	365	25	331	7	2
9	Elmen	232	117	115	217	2	215	15	192	8	0
10	Forchach	125	62	63	126	2	124	21	93	9	1
11	Grän	265	121	144	246	5	241	41	188	8	4
12	Gramais	35	16	19	32	0	32	1	30	1	0
13	Häselgehr	377	175	202	361	2	359	50	299	5	5
14	Heiterwang	279	130	149	260	8	252	79	160	11	2
15	Hinterhornbach	55	27	28	54	0	54	4	50	0	0
16	Höfen	569	272	297	548	8	540	193	313	31	3
17	Holzgau	241	109	132	227	1	226	38	177	9	2
18	Jungholz	124	60	64	111	0	111	9	101	0	1
19	Kaisers	59	30	29	56	0	56	9	46	1	0
20	Lechaschau	945	421	524	867	19	848	400	390	50	8
21	Lermoos	538	248	290	514	4	510	84	402	22	2
22	Musau	207	103	104	197	3	194	27	158	8	1
23	Namlos	67	34	33	66	0	66	2	63	1	0
24	Nesselwängle	253	123	130	240	2	238	37	194	7	0
25	Pfafflar	101	50	51	101	3	98	3	93	2	0
26	Pflach	395	188	207	372	2	370	146	201	22	1
27	Pinswang	201	103	98	190	3	187	40	141	4	2
28	Reutte	3.266	1.464	1.802	3.012	49	2.963	1.271	1.489	181	22
29	Schattwald	196	98	98	190	1	189	16	170	2	1
30	Stanzach	230	108	122	220	2	218	40	175	2	1
31	Steeg	345	170	175	324	3	321	22	297	2	0
32	Tannheim	486	220	266	504	5	499	56	430	10	3
33	Vils	804	403	401	778	6	772	219	545	8	0
34	Vorderhornbach	163	76	87	157	1	156	18	132	6	0
35	Wängle	387	176	211	346	3	343	104	227	10	2
36	Weißbach am Lech	601	268	333	556	11	545	270	259	10	6
37	Zöblen	125	60	65	113	2	111	11	99	1	0
Politischer Bezirk Schwaz		35.841	16.963	18.878	33.649	550	33.099	12.795	18.670	1.444	190
1	Achenkirch	1.102	545	557	1.058	18	1.040	382	619	36	3
2	Aschau im Zillertal	603	292	311	552	4	548	139	392	13	4
3	Brandberg	179	86	93	155	4	151	33	108	8	2
4	Bruck am Ziller	400	193	207	390	2	388	108	267	12	1
5	Buch bei Jenbach	934	454	480	886	19	867	378	452	32	5
6	Eben am Achensee	943	440	503	936	12	924	346	538	34	6
7	Finkenberg	766	372	394	713	5	708	211	474	22	1
8	Fügen	1.622	753	869	1.485	26	1.459	542	834	78	5
9	Fügenberg	512	259	253	483	10	473	99	356	17	1
10	Gallzein	197	99	98	184	6	178	35	141	2	0
11	Gerlos	430	210	220	416	3	413	161	242	8	2
12	Gerlosberg	161	92	69	150	0	150	11	134	5	0
13	Hainzenberg	218	109	109	190	5	185	49	127	7	2
14	Hart im Zillertal	642	322	320	585	12	573	110	452	8	3
15	Hippach	606	295	311	579	10	569	89	464	12	4
16	Jenbach	3.730	1.744	1.986	3.459	50	3.409	1.999	1.183	198	29
17	Kaltenbach	491	243	248	471	6	465	200	244	18	3
18	Mayrhofen	1.897	904	993	1.743	24	1.719	571	1.031	115	2
19	Pill	437	219	218	409	7	402	129	257	13	3
20	Ramsberg	485	227	258	458	7	451	146	289	13	3
21	Ried im Zillertal	424	208	216	402	4	398	144	243	11	0
22	Rohrberg	214	108	106	206	3	203	73	120	9	1
23	Schlitters	506	242	264	484	4	480	141	322	14	3
24	Schwaz	6.777	2.989	3.788	6.390	140	6.250	2.998	2.837	362	53
25	Schwendau	582	281	301	538	19	519	90	403	21	5
26	Stans	864	406	458	804	10	794	352	399	38	5
27	Steinberg am Rofan	169	87	82	162	1	161	41	116	4	0
28	Straß im Zillertal	386	189	197	371	8	363	99	254	8	2

TIROL, Pol. Bez. Schwaz

Lfd. Nr.	BUNDESLAND Politischer Bezirk Gemeinde	Wahlberechtigte			Stimmen			Von den gültigen Stimmen entfielen auf die			
		insgesamt	Männer	Frauen	abgegebene gültige und ungültige	ungültige	gültige	SPÖ	ÖVP	FPÖ	KPÖ
29	Stumm	762	361	401	722	9	713	270	428	13	2
30	Stummerberg	425	211	214	396	6	390	84	297	6	3
31	Terfens	913	448	465	857	12	845	324	448	70	3
32	Tux	992	472	520	930	10	920	215	675	22	8
33	Uderns	553	264	289	510	6	504	218	271	13	2
34	Vomp	2.016	955	1.061	1.904	34	1.870	783	991	91	5
35	Weer	755	374	381	723	8	715	234	447	31	3
36	Weerberg	927	474	453	894	16	878	121	721	30	6
37	Wiesing	709	339	370	685	3	682	354	312	14	2
38	Zell am Ziller	1.163	533	630	1.054	18	1.036	423	575	30	8
39	Zellberg	349	164	185	315	9	306	93	207	6	0

VORARLBERG, Pol. Bez. Bludenz, Bregenz

Lfd. Nr.	BUNDESLAND Politischer Bezirk Gemeinde	Wahlberechtigte			Stimmen			Von den gültigen Stimmen entfielen auf die			
		insgesamt	Männer	Frauen	abgegebene gültige und ungültige	ungültige	gültige	SPÖ	ÖVP	FPÖ	KPÖ
WAHLKREIS 8 VORARLBERG		161.305	74.360	86.945	155.003	2.581	152.422	54.750	80.891	15.588	1.193
Mit Wahlkarten wählten in anderen Wahlkreisen					2.985	47	2.938	917	1.707	263	51
Wähler, die im eigenen Wahlkreis wählten:					152.018	2.534	149.484	53.833	79.184	15.325	1.142
Politischer Bezirk Bludenz		29.863	14.107	15.756	28.060	353	27.707	11.051	14.179	2.253	224
1	Bartholomäberg	1.046	508	538	1.003	27	976	341	543	86	6
2	Blons	157	76	81	144	2	142	7	130	5	0
3	Bludenz	7.739	3.459	4.280	7.294	108	7.186	3.669	3.001	431	85
4	Bludesch	621	280	341	646	5	641	334	245	60	2
5	Brand	360	175	185	339	1	338	49	259	29	1
6	Bürs	1.590	750	840	1.441	14	1.427	745	572	95	15
7	Bürserberg	275	133	142	257	5	252	48	195	8	1
8	Dalaas	921	451	470	845	6	839	338	426	68	7
9	Fontanella	199	108	91	198	0	198	5	193	0	0
10	Gaschurn	1.023	508	515	904	12	892	296	510	83	3
11	Innerbraz	427	210	217	409	6	403	178	200	23	2
12	Klösterle	497	244	253	463	5	458	214	225	19	0
13	Lech	720	337	383	666	0	666	81	549	32	4
14	Lorüns	118	57	61	118	3	115	36	74	3	2
15	Ludesch	999	500	499	942	17	925	330	473	112	10
16	Nenzing	2.603	1.285	1.318	2.489	25	2.464	929	1.257	266	12
17	Nüziders	1.863	871	992	1.755	18	1.737	867	745	115	10
18	Raggal	386	198	188	363	1	362	38	317	6	1
19	St. Anton im Montafon	269	126	143	243	5	238	83	145	10	0
20	St. Gallenkirch	1.195	570	625	1.108	21	1.087	391	567	125	4
21	St. Gerold	152	79	73	149	1	148	11	129	8	0
22	Schruns	2.340	1.068	1.272	2.198	35	2.163	701	1.160	290	12
23	Silbertal	391	200	191	388	2	386	113	250	23	0
24	Sonntag	351	173	178	324	1	323	12	303	7	1
25	Stallehr	111	48	63	106	1	105	27	69	9	0
26	Thüringen	897	420	477	836	8	828	279	498	46	5
27	Thüringerberg	276	141	135	265	2	263	19	230	12	2
28	Tschagguns	1.265	613	652	1.165	8	1.157	494	546	105	12
29	Vandans	1.072	519	553	1.002	14	988	416	368	177	27
Politischer Bezirk Bregenz		55.365	25.290	30.075	51.945	817	51.128	16.576	29.127	5.054	371
1	Alberschwende	1.377	662	715	1.321	12	1.309	193	1.045	69	2
2	Andelsbuch	1.017	477	540	977	11	966	123	799	40	4
3	Au	847	421	426	800	6	794	86	624	68	16
4	Bezau	886	388	498	850	13	837	85	690	59	3
5	Bildstein	338	162	176	313	8	305	61	210	29	5
6	Bizau	466	214	252	445	1	444	22	401	21	0
7	Bregenz	14.128	5.938	8.190	13.104	220	12.884	5.813	5.594	1.353	124
8	Buch	249	104	145	245	6	239	31	202	5	1
9	Damüls	176	90	86	204	0	204	12	175	16	1
10	Doren	488	234	254	459	3	456	44	397	15	0
11	Egg	1.548	726	822	1.474	11	1.463	209	1.165	88	1
12	Eichenberg	139	70	69	133	0	133	4	128	1	0
13	Fußach	1.057	517	540	1.001	17	984	475	358	137	14
14	Gaißau	500	220	280	477	8	469	170	245	46	8
15	Hard	5.070	2.342	2.728	4.763	128	4.635	2.307	1.820	470	38
16	Hittisau	952	445	507	905	17	888	123	704	59	2
17	Höchst	2.762	1.284	1.478	2.644	47	2.597	814	1.415	345	23
18	Hörbranz	2.564	1.206	1.358	2.404	33	2.371	924	1.111	318	18
19	Hohenweiler	471	234	237	435	10	425	93	281	46	5
20	Kennelbach	1.251	573	678	1.179	9	1.170	583	471	104	12
21	Krumbach	484	232	252	483	5	478	75	371	31	1
22	Langen bei Bregenz	530	246	284	483	4	479	76	381	19	3
23	Langenegg	442	224	218	436	3	433	41	382	10	0
24	Lauterach	3.268	1.577	1.691	3.027	63	2.964	1.104	1.454	389	17
25	Lingenau	684	328	356	641	1	640	95	523	20	2
26	Lochau	2.896	1.252	1.644	2.618	29	2.589	946	1.342	281	20
27	Mellau	595	283	312	586	8	578	69	453	55	1
28	Mittelberg	1.762	788	974	1.530	31	1.499	288	978	226	7
29	Möggers	241	121	120	219	2	217	24	190	3	0
30	Reuthe	235	120	115	259	7	252	64	172	12	4
31	Riefensberg	471	247	224	452	1	451	46	384	18	3
32	Schnepfau	200	97	103	199	2	197	13	175	6	3
33	Schopperrau	460	226	234	449	5	444	39	364	41	0
34	Schröcken	120	62	58	114	1	113	5	103	5	0
35	Schwarzach	1.444	676	768	1.345	21	1.324	417	699	195	13
36	Schwarzenberg	830	390	440	801	9	792	71	675	46	0

VORARLBERG, Pol. Bez. Bregenz, Dornbirn, Feldkirch

Lfd. Nr.	BUNDESLAND Politischer Bezirk Gemeinde	Wahlberechtigte			Stimmen			Von den gültigen Stimmen entfielen auf die			
		insgesamt	Männer	Frauen	abgegebene gültige und ungültige	ungültige	gültige	SPÖ	ÖVP	FPÖ	KPÖ
37	Sibratsgfall	199	100	99	190	1	189	10	174	5	0
38	Sulzberg	905	443	462	855	5	850	48	766	34	2
39	Warth	92	48	44	94	0	94	10	80	3	1
40	Wolfurt	3.221	1.523	1.698	3.031	59	2.972	963	1.626	366	17
	Politischer Bezirk Dornbirn	36.142	16.631	19.511	34.059	738	33.321	12.579	16.229	4.221	292
1	Dornbirn	20.310	9.319	10.991	19.122	378	18.744	7.601	9.127	1.831	185
2	Hohenems	6.532	2.989	3.543	6.176	147	6.029	2.421	2.924	632	52
3	Lustenau	9.300	4.323	4.977	8.761	213	8.548	2.557	4.178	1.758	55
	Politischer Bezirk Feldkirch	39.935	18.332	21.603	37.954	626	37.328	13.627	19.649	3.797	255
1	Altach	2.203	1.013	1.190	2.076	43	2.033	709	1.082	230	12
2	Düns	165	75	90	155	0	155	14	133	8	0
3	Dünserberg	68	36	32	64	0	64	7	54	3	0
4	Feldkirch	13.267	5.894	7.373	12.573	202	12.371	4.705	6.350	1.234	82
5	Frastanz	2.858	1.303	1.555	2.701	26	2.675	1.220	1.211	236	8
6	Fraxern	275	129	146	262	2	260	25	208	27	0
7	Göfis	1.250	595	655	1.205	15	1.190	419	644	116	11
8	Götzis	4.650	2.179	2.471	4.454	77	4.377	1.620	2.255	464	38
9	Klaus	1.026	475	551	978	20	958	348	533	73	4
10	Koblach	1.261	600	661	1.203	36	1.167	426	657	68	16
11	Laterns	359	178	181	353	8	345	24	309	11	1
12	Mäder	951	452	499	887	35	852	425	332	88	7
13	Meiningen	555	272	283	535	11	524	216	242	61	5
14	Rankweil	4.656	2.142	2.514	4.474	60	4.414	1.693	2.162	523	36
15	Röns	116	54	62	113	3	110	14	88	8	0
16	Röthis	757	355	402	697	7	690	166	446	76	2
17	Satteins	1.143	527	616	1.075	15	1.060	324	538	192	6
18	Schlins	832	379	453	771	6	765	256	417	86	6
19	Schnifis	304	141	163	287	11	276	35	226	13	2
20	Sulz	895	430	465	844	6	838	323	436	74	5
21	Übersaxen	278	136	142	283	3	280	59	201	19	1
22	Viktorsberg	195	84	111	207	5	202	27	170	5	0
23	Weiler	652	313	339	608	9	599	198	292	107	2
24	Zwischenwasser	1.219	570	649	1.149	26	1.123	374	663	75	11

BUNDESLAND Gemeindebezirk	Wahlberechtigte			Stimmen			Von den gültigen Stimmen entfielen auf				
	ins- gesamt	Männer	Frauen	abge- gebene gültige und un- gültige	un- gültige	gültige	SPÖ	ÖVP	FPÖ	KPÖ	GRM
WAHLKREIS 9 WIEN	1.198.647	496.988	701.659	1.050.991	8.065	1.042.926	624.072	354.453	42.638	20.739	1.024
Mit Wahlkarten wählten in anderen Wahlkreisen				70.781	383	70.398	31.837	34.251	3.631	654	25
Wähler, die im eigenen Wahlkreis wählten:				980.210	7.682	972.528	592.2353	20.202	39.007	20.085	999
I. Innere Stadt.....	17.887	7.273	10.614	13.194	113	13.081	4.247	8.006	680	129	19
II. Leopoldstadt.....	71.587	30.008	41.579	57.043	456	56.587	34.535	18.028	2.448	1.524	52
III. Landstraße.....	72.761	29.040	43.721	56.933	421	56.512	30.108	22.906	2.471	953	74
IV. Wieden.....	28.476	11.411	17.065	21.294	167	21.127	9.385	10.213	1.120	370	39
V. Margareten.....	44.870	17.970	26.900	34.921	298	34.623	20.721	11.773	1.500	592	37
VI. Mariahilf.....	23.924	9.381	14.543	18.262	147	18.115	8.324	8.530	991	241	29
VII. Neubau.....	25.959	10.047	15.912	19.822	134	19.688	8.912	9.425	1.029	293	29
VIII. Josefstadt.....	21.352	8.406	12.946	16.068	115	15.953	6.423	8.348	960	203	19
IX. Alsergrund.....	39.030	15.442	23.588	30.465	249	30.216	14.699	13.535	1.503	425	54
X. Favoriten.....	117.610	50.313	67.297	97.828	681	97.147	70.632	20.922	3.047	2.480	66
XI. Simmering.....	47.443	21.020	26.423	40.220	276	39.944	28.949	8.994	1.124	845	32
XII. Meidling.....	62.831	25.759	37.072	51.973	417	51.556	33.657	14.979	1.895	993	32
XIII. Hietzing.....	43.737	17.468	26.269	37.836	486	37.350	17.439	17.404	1.937	520	50
XIV. Penzing.....	60.808	24.875	35.933	51.391	481	50.910	31.293	16.517	2.098	962	40
XV. Rudolfsheim-Fünf- haus.....	57.440	22.738	34.702	46.112	388	45.724	29.762	13.466	1.623	825	48
XVI. Ottakring.....	73.858	29.808	44.050	60.272	474	59.798	40.388	16.246	2.015	1.094	55
XVII. Hernals.....	41.054	16.682	24.372	32.825	235	32.590	19.154	11.514	1.244	652	26
XVIII. Währing.....	42.898	16.642	26.256	33.927	258	33.669	14.733	16.541	1.886	462	47
XIX. Döbling.....	54.279	22.396	31.883	44.361	325	44.036	21.308	19.977	2.132	552	67
XX. Brigittenau.....	61.338	26.227	35.111	50.358	368	49.990	35.756	11.248	1.627	1.322	37
XXI. Floridsdorf.....	82.423	36.363	46.060	71.213	505	70.708	50.096	16.362	2.191	1.989	70
XXII. Donaustadt.....	60.696	27.311	33.385	53.097	382	52.715	36.274	12.693	1.797	1.903	48
XXIII. Liesing.....	46.386	20.408	25.978	40.795	306	40.489	25.440	12.575	1.689	756	29