

BUNDESMINISTERIUM FÜR INNERES

Die Nationalratswahlen

vom 1. März 1970

Bearbeitet im
Österreichischen Statistischen Zentralamt



Wien 1970

Druck und Kommissionsverlag der Österreichischen Staatsdruckerei

Vorwort

Die Nationalratswahlen vom 1. März 1970, die achten seit dem Bestehen der Zweiten Republik, die fünften, seit Österreich seine uneingeschränkte staatliche Handlungsfreiheit wiedererlangt hat, bilden den Gegenstand der folgenden Darstellungen.

Diesmal wurde der Nationalrat nicht vorzeitig aufgelöst; die vierjährige Legislaturperiode des Nationalrates ist vielmehr voll ausgelaufen. Auf Grund dieses Umstandes hatte die Bundesregierung nach Herstellung des Einvernehmens mit dem Hauptausschuß des Nationalrates die Wahl für den Nationalrat im Bundesgesetzblatt auszuschreiben. In der die Ausschreibung enthaltenden Kundmachung hatte die Bundesregierung die Neuwahl des Nationalrates so anzuordnen, daß der neugewählte Nationalrat am Tage nach dem Ablauf des 4. Jahres zusammentreten kann.

Da der letzte Tag der vierjährigen Gesetzgebungsperiode des am 6. März 1966 gewählten Nationalrates der 30. März 1970 war und der neugewählte Nationalrat vom Bundespräsidenten längstens innerhalb von 30 Tagen nach der Wahl einzuberufen ist (Art. 27 Abs. 2 des Bundes-Verfassungsgesetzes in der Fassung 1929), hatte die Bundesregierung die Neuwahl des Nationalrates gemäß Art. 27 Abs. 2 B.-VG. so anzuordnen, daß der neugewählte Nationalrat spätestens am Tage nach dem Ablauf des 4. Jahres der Gesetzgebungsperiode, das war der 31. März 1970, zusammentreten konnte. Da zwischen dem Wahltag und dem Tag der 1. Sitzung des neugewählten Nationalrates aus wahltechnischen Gründen ein Zeitraum von mindestens drei Wochen erforderlich ist, wurde in der Kundmachung der Bundesregierung vom 25. November 1969 (erschieden im BGBl. Nr. 476/1969 am 31. Dezember 1969) als Wahltag der 1. März 1970 festgesetzt.

Der Aufbau der Broschüre gleicht dem der Publikation „Die Nationalratswahlen vom 6. März 1966“; an den Textteil, betreffend die Nationalrats-Wahlordnung, in dem nunmehr auch eine vollständige Übersicht über die veröffentlichten Kreiswahlvorschläge und Verbandswahlvorschläge zu finden ist, und an die Hauptergebnisse, schließt das Tabellenwerk an, das in seinem I. Teil die Ergebnisse nach Wahlkreisen, Wahlkreisverbänden und Bundesländern und in seinem II. Teil die örtlichen Ergebnisse nach Gemeinden darstellt.

Die statistische Bearbeitung der Publikation erfolgte auf Grund der Wahlprotokolle der Wahlbehörden in der Abteilung 1 (Bevölkerungstatistik) des Österreichischen Statistischen Zentralamtes.

Der Bundesminister
für Inneres

Otto Rösch

Der Präsident des
Österreichischen Statistischen Zentralamtes

Dr. Lothar Bosse

Inhaltsverzeichnis

Textteil

Die Nationalrats-Wahlordnung	Seite
1. Das Wahlsystem	7
a) Die Mandate des Nationalrates	7
b) Das Verhältniswahlrecht	8
c) Das System der lose gebundenen Liste	8
2. Die Wahlkreise und Wahlkreisverbände	9
3. Die Wahlbehörden	11
4. Das aktive Wahlrecht	12
5. Das passive Wahlrecht	12
6. Die Wahlbewerbung	12
Die Wahlvorschläge	
1. Die Kreiswahlvorschläge	13
2. Die Verbandswahlvorschläge	32
Die Wahlstatistik	
Die Hauptergebnisse der Nationalratswahlen vom 1. März 1970	36
A. Die Wahlberechtigten	36
B. Die Wahlbeteiligung	37
C. Die Wahlergebnisse	37
1. Die ungültigen Stimmen	37
2. Die gültigen Stimmen und ihre Verteilung auf die wahlwerbenden Parteien	38
3. Erstes Ermittlungsverfahren (Kreiswahlbehörde)	40
4. Zweites Ermittlungsverfahren (Verbandswahlbehörde)	41
5. Die Mandatsverteilung und die gewählten Abgeordneten	41
6. Die Wahlkartenwähler	42

Tabellenwerk

I. Teil

Die Hauptergebnisse der Nationalratswahlen nach Wahlkreisen, Wahlkreisverbänden und Bundesländern	
Tabelle 1: Die Wahlberechtigten nach dem Geschlecht	45
Tabelle 2: Die Veränderung der Zahl der Wahlberechtigten gegenüber 1966	46
Tabelle 3: Die Wahlbeteiligung 1966 und 1970	47
Tabelle 4: Die gültigen und ungültigen Stimmen	48
Tabelle 5: Die Aufgliederung der ungültigen Stimmen (ohne Wahlkartenwähler)	49
Tabelle 6: Die Parteisummen	50
a) Grundzahlen	50
b) Verhältniszahlen	51
Tabelle 7: Die Veränderung der Parteisummen gegenüber 1966	52
a) ÖVP und SPÖ	52
b) FPÖ, KPÖ und DFP	53
Tabelle 8: Die Reststimmen der Parteien	54
Tabelle 9: Die Mandatsverteilung auf Grund des ersten Ermittlungsverfahrens	56
Tabelle 10: Die Reststimmen und ihre Verwertung im zweiten Ermittlungsverfahren	57
Tabelle 11: Die Stimmen von Wahlkartenwählern, die in „fremden“ Wahlkreisen gewählt haben ...	58
Tabelle 12: Zusammenfassung	
Das Wahlergebnis nach Wahlkreisen und Wahlkreisverbänden	
a) Wahlberechtigte, Wahlbeteiligung, Wahlzahlen, Parteisummen	59
b) Reststimmen und Mandate	60
Chronologische Übersichten	
Tabelle 13: Die Hauptergebnisse der Nationalratswahlen 1945 bis 1970	63
a) Wahlberechtigte, Wahlbeteiligung	63
b) Verteilung der gültigen Stimmen auf die Parteien	68

II. Teil

Die örtlichen Wahlergebnisse nach Gemeinden	
Wien	74
Niederösterreich	75
Oberösterreich	95
Salzburg	104
Tirol	107
Vorarlberg	112
Steiermark	114
Kärnten	125
Burgenland	129

Die Nationalrats-Wahlordnung

Quellen: Für die Nationalratswahl am 1. März 1970 war die Nationalrats-Wahlordnung 1970¹⁾ (BGBl. Nr. 61/1970) vom 3. Feber 1970, ein Ausführungsgesetz zur Bundesverfassung (Art. 26), maßgebend. Die Ausschreibung der Wahl zum Nationalrat sowie die Festsetzung des Wahltages und des Stichtages erfolgte durch die Kundmachung der Bundesregierung vom 25. November 1969, BGBl. Nr. 476/1969.

1. Das Wahlsystem

a) Die Mandate des Nationalrates

Der Nationalrat besteht aus 165 Mitgliedern (§ 1 Abs. 1). Das Bundesgebiet wird für Zwecke der Wahl in 25 Wahlkreise eingeteilt (§ 2). Die Berechnung der Mandatszahl in den einzelnen Wahlkreisen ist nach § 4 unter Berücksichtigung der endgültigen Ergebnisse der Volkszählung vom 21. März 1961 vorgenommen worden (Kundmachung des Bundesministeriums für Inneres vom 23. Mai 1962, BGBl. Nr. 142/1962). Maßgebend für die Verteilung der Mandate ist die Bürgerzahl, das ist die Zahl jener österreichischen Staatsbürger, die am Tage der letzten Volkszählung im Gebiete der Republik — bzw. in den einzelnen Wahlkreisen — ihren ordentlichen Wohnsitz hatten. Die Bürgerzahl (für das gesamte Bundesgebiet) wird durch die Zahl 165 (Zahl der Mandate) geteilt, der Quotient — auf drei Dezimalstellen be-

rechnet — stellt die Verhältniszahl dar (§ 4 Abs. 2). Jedem Wahlkreis werden zunächst so viele Mandate zugewiesen, als die Verhältniszahl in der Zahl der Staatsbürger (Bürgerzahl) des betreffenden Wahlkreises enthalten ist (§ 4 Abs. 3), wobei auch dieser Quotient auf mindestens drei Dezimalstellen zu berechnen ist. Die solcherart nicht verteilten Mandate werden zusätzlich jenen Wahlkreisen zugewiesen, für die der Reihenfolge nach die größten Dezimalreste ermittelt wurden. Sind die Dezimalreste bei zwei oder mehreren Wahlkreisen gleich groß, so erhalten diese Wahlkreise je ein restliches Mandat, es sei denn, daß es sich um die Zuweisung des letzten der 165 Mandate handelt. Würden auf die Zuweisung dieses letzten Mandates infolge gleich großer Dezimalreste zwei oder mehrere Wahlkreise den gleichen Anspruch haben, so entscheidet über die Frage, welchem Wahlkreis dieses letzte restliche Mandat zufällt, das Los (§ 4 Abs. 4).

Die Bürgerzahl in den einzelnen Wahlkreisen ist sehr verschieden. Der stärkstbesetzte Wahlkreis (Kärnten) hat auf Grundlage der Ergebnisse der Volkszählung 1961 über viermal so viel Staatsbürger als der schwächstbesetzte (Wien Innen-West).

Die Tabelle 1 veranschaulicht die auf Grund der Volkszählung 1961 durchgeführte Mandatsverteilung und stellt diese der vorher gültigen gegenüber.

Tabelle 1

Die Berechnung der Mandate auf Grund der Volkszählung 1961

Wahlkreis Nr.	Wahlkreis	Bürgerzahl nach der Volkszählung 1961	Verhältniszahl	Zunächst entfallende Mandate	Dezimalreste	Größenordnung der Dezimalreste	Zusätzliche Mandate	Mandate insgesamt	Mandate auf Grund der Volkszählung 1951	Zu- (+) bzw. Abnahme (—)
		1								
1	Wien Innen-Ost	187.611	42.252-412	4	0-440	.	—	4	5	—1
2	Wien Innen-West	120.004		2	0-840	5	1	3	3	—
3	Wien Nordwest	192.271		4	0-550	10	1	5	5	—
4	Wien Nordost	317.589		7	0-516	.	—	7	7	—
5	Wien Südost	249.609		5	0-907	3	1	6	6	—
6	Wien Südwest	276.479		6	0-543	11	1	7	7	—
7	Wien West	258.094		6	0-108	.	—	6	7	—1
8	Viertel oberm Wienerwald	379.485		8	0-981	1	1	9	9	—
9	Viertel unterm Wienerwald	447.628		10	0-594	8	1	11	11	—
10	Viertel oberm Manhartsberg	254.727		6	0-028	.	—	6	7	—1
11	Viertel unterm Manhartsberg	282.570		6	0-687	7	1	7	7	—
12	Linz und Umgebung	263.024		6	0-225	.	—	6	5	+1
13	Innviertel	176.702		4	0-182	.	—	4	4	—
14	Hausruckviertel	260.448		6	0-164	.	—	6	6	—
15	Traunviertel	251.310		5	0-947	2	1	6	6	—
16	Mühlviertel	163.909		3	0-879	4	1	4	4	—
17	Salzburg	339.124		8	0-026	.	—	8	7	+1
18	Tirol	452.248		10	0-703	6	1	11	10	+1
19	Vorarlberg	218.148		5	0-162	.	—	5	5	—
20	Graz und Umgebung	298.226		7	0-058	.	—	7	7	—
21	Mittel- und Untersteier	221.846		5	0-250	.	—	5	5	—
22	Oststeier	217.038		5	0-136	.	—	5	5	—
23	Obersteier	385.173		9	0-116	.	—	9	9	—
24	Kärnten	488.213		11	0-554	9	1	12	11	+1
25	Burgenland	270.172		6	0-394	.	—	6	7	—1
1—25	Österreich...	6,971.648	—	154	—	—	11	165	165	—

Unter Anwendung der im § 4 Abs. 2 bis 4 normierten Methode lassen sich folgende Berechnungen entwickeln:

a) Die Bürgerzahl Österreichs (Spalte 1) 6,971.648

b) Die Zahl der Abgeordneten 165

c) Die Zahl a) geteilt durch die Zahl b) ergibt die Verhältniszahl (Spalte 2) 42.252-412

¹⁾ Paragraphen, die im folgenden ohne weiteren Zusatz zitiert werden, beziehen sich auf dieses Gesetz.

Der weitere Berechnungsvorgang wird am Beispiel des Wahlkreises 2 gezeigt: Die Division der entsprechenden Bürgerzahl durch die Verhältniszahl (120.004:42.252-412) ergibt zunächst 2 Mandate (Spalte 3). Es verbleibt ein Dezimalrest von 0,840 (Spalte 4). Wird diese Rechnung für alle 25 Wahlkreise durchgeführt, so können zunächst nur 154 Mandate vergeben werden, während die restlichen 11 Mandate nach Maßgabe der Größe der Dezimalreste verteilt werden (Spalte 5). Der Wahlkreis 2 bekommt demnach — ebenso wie 10 andere Wahlkreise — ein zusätzliches Mandat (Spalte 6) und weist damit 3 Mandate auf (Spalte 7).

Die folgende Übersicht zeigt, wie viele Staatsbürger in den einzelnen Wahlkreisen durch je einen Abgeordneten im Nationalrat vertreten sind.

Wahlkreis Nr.	Wahlkreis	Auf Grund der Volkszählung 1961 entfielen Staatsbürger auf einen Abgeordneten
1	Wien Innen-Ost	46.903
2	Wien Innen-West	40.001
3	Wien Nordwest	38.454
4	Wien Nordost	45.370
5	Wien Südost	41.602
6	Wien Südwest	39.497
7	Wien West	43.016
8	Viertel oberm Wienerwald	42.165
9	Viertel unterm Wienerwald	40.693
10	Viertel oberm Manhartsberg	42.455
11	Viertel unterm Manhartsberg	40.367
12	Linz und Umgebung	43.837
13	Innviertel	44.176
14	Hausruckviertel	43.408
15	Traunviertel	41.885
16	Mühlviertel	40.977
17	Salzburg	42.391
18	Tirol	41.113
19	Vorarlberg	43.630
20	Graz und Umgebung	42.604
21	Mittel- und Untersteier	44.369
22	Oststeier	43.408
23	Obersteier	42.797
24	Kärnten	40.684
25	Burgenland	45.029
1—25	Österreich ...	42.252

Die bedeutendsten Abweichungen vom Bundesdurchschnitt, der mit 42.252 Staatsbürgern je Abgeordneten ermittelt wurde, ergeben sich einerseits im Wahlkreis 3 Wien Nordwest mit 38.454, andererseits im Wahlkreis 1 Wien Innen-Ost mit 46.903 Staatsbürgern.

b) Das Verhältniswahlrecht

Der Art. 26 Bundes-Verfassungsgesetz¹⁾ bestimmt, daß für die Wahl des Nationalrates die Grundsätze der Verhältniswahl zu gelten haben. Die Nationalrats-Wahlordnung hat daher das Ermittlungsverfahren derart festgesetzt, daß der Nationalrat in seiner Zusammensetzung der im Abstimmungsverfahren ermittelten Stärke der einzelnen wahlwerbenden Parteien weitgehend entspricht.

Die Methode der Aufteilung der Mandate auf die einzelnen Wahlkreise nach Maßgabe ihrer Bürgerzahl — der Ermittlungsvorgang wird nicht für das ganze Bundesgebiet, sondern getrennt in den einzelnen Wahlkreisen durchgeführt — sowie vor allem die Bestimmung über das sogenannte Grundmandat (siehe Zweites Ermittlungsverfahren) bedeuten eine gewisse Einschränkung des Proportionalprinzips.

¹⁾ Im folgenden mit B.-VG. abgekürzt.

Erstes Ermittlungsverfahren

(Hagenbach-Bischoffsches System)

Die Wahlergebnisse eines Wahlkreises werden in einem ersten Ermittlungsverfahren von der Kreiswahlbehörde in der Weise berechnet, daß die Gesamtsumme der abgegebenen gültigen Stimmen durch die um eine vermehrte Anzahl der im betreffenden Wahlkreis zu vergebenden Mandate geteilt wird. Die so gewonnene und in jedem Fall auf die nächstfolgende ganze Zahl erhöhte Zahl ist die Wahlzahl (§ 96 Abs. 2). Jede wahlwerbende Partei erhält so viele Mandate, als sich ergeben, wenn man die Summe der für sie abgegebenen gültigen Stimmen durch die Wahlzahl dividiert (§ 96 Abs. 3).

Die im ersten Ermittlungsverfahren innerhalb der einzelnen Wahlkreise nicht verteilten Mandate (Restmandate) sowie jene gültigen Stimmen, deren Zahl für die Zuweisung eines oder eines weiteren Mandates nicht ausreicht (Reststimmen), werden zur Verteilung in einem zweiten Ermittlungsverfahren der zuständigen Verbandswahlbehörde mitgeteilt (§ 96 Abs. 4).

Zweites Ermittlungsverfahren

(d'Hondtsches System)

Die in den Wahlkreisen des Wahlkreisverbandes ermittelten Restmandate werden mittels der entsprechenden Wahlzahl jenen Parteien zugewiesen, die über Reststimmen verfügen, denen weiters im ersten Ermittlungsverfahren in einem der Wahlkreise wenigstens ein Mandat (Grundmandat) zugefallen ist und die ihren Anspruch auf Zuweisung weiterer Mandate im zweiten Ermittlungsverfahren entsprechend angemeldet haben (§§ 101, 102, 104 Abs. 1 bis 3).

Die Wahlzahl für das zweite Ermittlungsverfahren wird in der Weise berechnet, daß die Summen der Reststimmen — nach ihrer Größe geordnet — nebeneinander und unter jede dieser Summen deren Hälfte, darunter das Drittel, das Viertel und nach Bedarf die weiterfolgenden Teilzahlen geschrieben werden. Bei bloß einem zu vergebenden Restmandat stellt die größte, bei zwei zu vergebenden Restmandaten die zweitgrößte usw. der so angeschriebenen Zahlen die Wahlzahl dar. Jede Partei erhält so viele Restmandate, als die Wahlzahl in der Summe ihrer Reststimmen enthalten ist. Haben zwei Parteien nach dieser Berechnung den gleichen Anspruch auf ein Restmandat, so entscheidet das Los (§ 104 Abs. 4 bis 7).

c) Das System der lose gebundenen Liste

Der Wähler ist nicht an die starr gebundene Liste des Wahlvorschlages der wahlwerbenden Partei gebunden, sondern kann nach eigenem Gutdünken die Reihenfolge des Wahlvorschlages ändern und auch Bewerber streichen. Durch die Nationalrats-Wahlordnung 1970 sind zwei Arten von amtlichen Stimmzetteln geschaffen worden. Der amtliche Stimmzettel des Wahlkreises trägt auf der Vorderseite die Listennummern, die Parteibezeichnungen einschließlich allfälliger Kurzbezeichnungen und die Rubriken mit einem Kreis, in denen der Wähler die Kennzeichnung der von ihm gewählten Parteiliste vornehmen kann. Die Rückseite enthält die Zu- und Vornamen sowie das Geburtsjahr der von den einzelnen Parteien vorgeschlagenen Bewerber. Der amtliche Stimmzettel des Wahlkreises darf, um jeden Mißbrauch zu vermeiden, nur auf Anordnung der Kreiswahlbehörde hergestellt werden (§ 76 Abs. 1). Der Wähler kann die Reihenfolge, in der die Wahlwerber gemäß § 48 Abs. 3 Z. 2 in der veröffentlichten Parteiliste

aufscheinen (Rückseite des amtlichen Stimmzettels des Wahlkreises) durch Beifügung eines Reihungsvermerkes ändern oder Bewerber streichen.

Der leere amtliche Stimmzettel enthält lediglich eine Rubrik, in der der Wähler die Parteibezeichnung (Kurzbezeichnung) der von ihm gewählten Partei eintragen kann. Auf der Rückseite des leeren amtlichen Stimmzettels können vom Wähler Bewerber der gewählten Partei angeführt und diese vom Wähler gereiht oder gestrichen werden. Der leere amtliche Stimmzettel darf nur auf Anordnung der Hauptwahlbehörde hergestellt werden (§ 77).

Die Wahlbehörden haben für jeden Wahlwerber eines jeden Wahlvorschlages die auf ihn entfallenden Wahlpunkte festzustellen (§ 86). Den Kandidaten werden schließlich nach Maßgabe der von ihnen im Wahlkreis erzielten Wahlpunkte jene Mandate zugewiesen, die ihrer

Partei im betreffenden Wahlgebiet zugefallen sind (§ 97 Abs. 1).

2. Die Wahlkreise und Wahlkreisverbände

Der Art. 26 Abs. 2 B.-VG. bestimmt hinsichtlich der territorialen Grundlagen der Nationalratswahlen, daß das Bundesgebiet in räumlich geschlossene Wahlkreise zu teilen ist, deren Grenzen die Grenzen der Bundesländer nicht schneiden dürfen.

Zur Erläuterung des Umfanges der Wahlgebiete werden Bundesländer, Statutarstädte, Gerichtsbezirke, die Wiener Gemeindebezirke und ein politischer Bezirk (Graz-Umgebung) genannt; in Fällen, wo nur einige Gemeinden eines Gerichtsbezirkes einem Wahlkreis zugeteilt wurden, ist dies besonders kenntlich gemacht (Anlage 1 der Nationalrats-Wahlordnung 1970).

Tabelle 2
Die räumliche Abgrenzung der Wahlkreise

Wahlkreis Nr.	Wahlkreis		Umfang des Wahlgebietes	Zahl der Gemeinden	Zahl der Mandate
	Bezeichnung	Vorort			
			Wien	Summe ...	1 38
			die Gemeindebezirke:		
1	Wien Innen-Ost	Innere Stadt (I)	Innere Stadt (I), Landstraße (III), Wieden (IV)		4
2	Wien Innen-West	Neubau (VII)	Mariahilf (VI), Neubau (VII), Josefstadt (VIII)		3
3	Wien Nordwest	Währing (XVIII)	Alsergrund (IX), Währing (XVIII), Döbling (XIX)		5
4	Wien Nordost	Leopoldstadt (II)	Leopoldstadt (II), Brigittenau (XX), Floridsdorf (XXI), Donaustadt (XXII) ...		7
5	Wien Südost	Margareten (V)	Margareten (V), Favoriten (X), Simmering (XI)		6
6	Wien Südwest	Hietzing (XIII)	Meidling (XII), Hietzing (XIII), Rudolfsheim-Fünfhaus (XV), Liesing (XXIII).		7
7	Wien West	Ottakring (XVI)	Penzing (XIV), Ottakring (XVI), Hernals (XVII)		6
			Niederösterreich	Summe ...	1.160 33
8	Viertel oberm Wienerwald	St. Pölten	die Städte St. Pölten, Waidhofen an der Ybbs und — mit Ausnahme dieser Städte — die Gerichtsbezirke: Amstetten, Haag, Hainfeld, Herzogenburg, Lilienfeld, Mank, Melk (soweit nicht im Wahlkreis 10), Neulengbach, St. Peter i. d. Au, St. Pölten, Scheibbs, Tulln, Waidhofen a. d. Ybbs, Ybbs, ferner die Gemeinden Mitterarnsdorf und Oberarnsdorf des Gerichtsbezirkes Spitz und die Gemeinden Angern a. d. Donau, Baumgarten, Bergern im Dunkelsteinerwald, Furth bei Göttweig, Höbenbach, Hollenburg, Krustetten, Mautern, Mauternbach, Ober-Fucha, Paudorf, Rossatz, Rührsdorf, Thallern, Tiefenfucha des Gerichtsbezirkes Krems	262	9
9	Viertel unterm Wienerwald	Wiener Neustadt	die Stadt Wiener Neustadt und — mit Ausnahme dieser Stadt — die Gerichtsbezirke: Aspang, Bruck an der Leitha, Baden, Ebreichsdorf, Gloggnitz, Hainburg, Kirchschlag, Klosterneuburg (soweit nicht im Wahlkreis 11), Mödling, Neunkirchen, Pottenstein, Purkersdorf, Schwechat, Wiener Neustadt	235	11
10	Viertel oberm Manhartsberg	Krems	die Stadt Krems und — mit Ausnahme dieser Stadt — die Gerichtsbezirke: Allentsteig, Eggenburg, Gföhl, Gmünd in NÖ., Großgerungs, Horn, Krems (soweit nicht im Wahlkreis 8), Langenlois, Litschau, Ottenschlag, Persenbeug, Raabs, Schrems, Spitz (soweit nicht im Wahlkreis 8), Waidhofen an der Thaya, Weitra, Zwettl, ferner die Gemeinden Laimbach am Ostrong, Neukirchen am Ostrong, Pöggstall, Raxendorf, Weinling, Weiten, Wimberg, Würnsdorf des Gerichtsbezirkes Melk...	318	6
11	Viertel unterm Manhartsberg	Korneuburg	die Gerichtsbezirke: Gänserndorf, Groß-Enzersdorf, Haugsdorf, Hollabrunn, Kirchberg am Wagram, Korneuburg, Laa an der Thaya, Marchegg, Mistelbach, Poysdorf, Ravelsbach, Retz, Stockerau, Wolkersdorf, Zistersdorf, ferner die Gemeinden Gerasdorf und Seyring des Gerichtsbezirkes Klosterneuburg	345	7

Wahlkreis Nr.	Wahlkreis		Umfang des Wahlgebietes	Zahl der Gemeinden	Zahl der Mandate
	Bezeichnung	Vorort			
Oberösterreich			Summe ...	445	26
12	Linz und Umgebung	Linz	die Stadt Linz, der Gerichtsbezirk Linz-Land (mit Ausnahme der Gemeinden des ehemaligen Gerichtsbezirkes Markt St. Florian, die zum Wahlkreis 15 gehören) und der Gerichtsbezirk Urfahr-Umgebung	26	6
13	Innviertel	Ried	die Gerichtsbezirke: Braunau, Engelhartzell, Mattighofen, Mauerkirchen, Obernberg am Inn, Raab, Ried im Innkreis, Schärding, Wildshut	112	4
14	Hausruckviertel	Wels	die Stadt Wels und — mit Ausnahme dieser Stadt — die Gerichtsbezirke: Eferding, Frankenmarkt, Grieskirchen, Haag am Hausruck, Lambach, Mondsee, Peuerbach, Schwanenstadt, Vöcklabruck, Wels	123	6
15	Traunviertel	Steyr	die Stadt Steyr und — mit Ausnahme dieser Stadt — die Gerichtsbezirke: Bad Ischl, Enns, Gmunden, Grünburg, Kirchdorf an der Krems, Kremsmünster, Neuhofen an der Krems, Steyr, Weyer, Windischgarsten, ferner die Gemeinden Ansfelden, Hofkirchen im Traunkreis, Markt St. Florian und Niederneukirchen des ehemaligen Gerichtsbezirkes Markt St. Florian	80	6
16	Mühlviertel	Freistadt	die Gerichtsbezirke: Aigen, Freistadt, Grein, Lembach, Leonfelden, Mauthausen, Neufelden, Perg, Pregarten, Rohrbach, Unterweißenbach	104	4
17	Salzburg	Salzburg	das Land Salzburg	Summe ...	120
18	Tirol	Innsbruck	das Land Tirol	Summe ...	287
19	Vorarlberg	Bregenz	das Land Vorarlberg	Summe ...	96
Steiermark			Summe ...	551	26
20	Graz und Umgebung	Graz	die Stadt Graz und der politische Bezirk Graz-Umgebung mit Ausnahme des Gerichtsbezirkes Frohnleiten, der zum Wahlkreis 21 gehört	48	7
21	Mittel- und Untersteier	Leibnitz	die Gerichtsbezirke: Arnfels, Deutschlandsberg, Eibiswald, Frohnleiten, Leibnitz, Mureck, Radkersburg, Stainz, Voitsberg, Wildon	147	5
22	Oststeier	Feldbach	die Gerichtsbezirke: Birkfeld, Fehring, Feldbach, Friedberg, Fürstenfeld, Gleisdorf, Hartberg, Kirchbach, Pöllau, Vorau, Weiz	175	5
23	Obersteier	Leoben	die Gerichtsbezirke: Bad Aussee, Bruck an der Mur, Eisenerz, Gröbming, Irdning, Judenburg, Kindberg, Knittelfeld, Leoben, Liezen, Mariazell, Mürzzuschlag, Murau, Neumarkt, Oberwölz, Oberzeiring, Rottenmann, St. Gallen, Schladming	181	9
24	Kärnten	Klagenfurt	das Land Kärnten	Summe ...	204
25	Burgenland	Eisenstadt	das Burgenland	Summe ...	319
Insgesamt ...			3.183	165	



Schaubild 1: Einteilung Österreichs in Wahlkreisverbände und Wahlkreise

Für Zwecke des zweiten Ermittlungsverfahrens werden die 25 Wahlkreise zu vier Wahlkreisverbänden zusammengefaßt; diese umfassen die Gebiete der folgenden Bundesländer:

Nr. des Wahlkreisverbandes	Bundesländer	Wahlkreis Nr.
I	Wien	1—7
II	Niederösterreich	8—11
III	Oberösterreich, Salzburg, Tirol, Vorarlberg	12—19
IV	Steiermark, Kärnten, Burgenland	20—25

3. Die Wahlbehörden

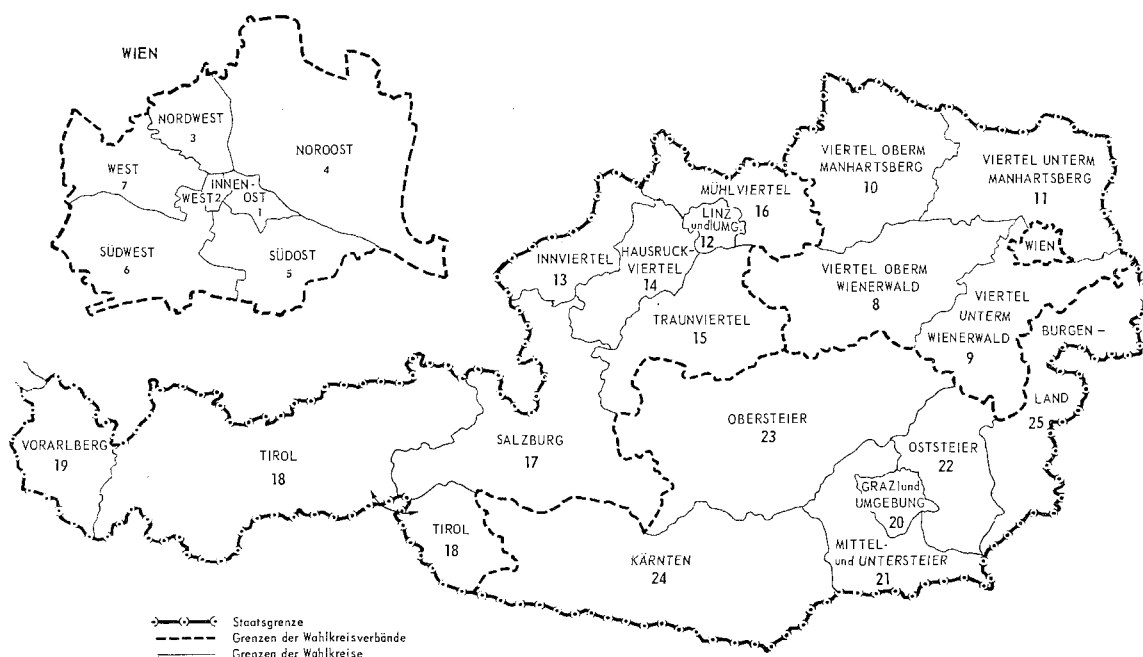
Zur Leitung und Durchführung der Wahlen zum Nationalrat sind gemäß Art. 26 Abs. 6 B.-VG. besondere Wahlbehörden zu bestellen.

Für jede Gemeinde außerhalb der Wahlkreise Wiens ist eine Gemeindevahlbehörde vorgesehen (§ 9 Abs. 1). In Gemeinden, die in Wahlsprengel eingeteilt sind, ist für jeden Wahlsprengel eine Sprengelwahlbehörde einzusetzen, wobei in den Wahlkreisen außerhalb von Wien in einem der Wahlsprengel auch die Gemeindevahlbehörde die Geschäfte der Sprengelwahlbehörde versehen kann (§ 10 Abs. 1). Für jeden politischen Bezirk, mit Ausnahme der Stadt Wien ist eine Bezirkswahlbehörde einzurichten. In den Wahlkreisen Wiens werden die Aufgaben der Bezirkswahlbehörden von den Kreiswahlbehörden durchgeführt (§ 12 Abs. 1 und 4). Weiters wird für jeden Wahlkreis — am Vorort des Wahlkreises — eine Kreiswahlbehörde sowie für jeden

Wahlkreisverband eine Verbandswahlbehörde eingesetzt (§§ 13, 14). Für das ganze Bundesgebiet endlich wird die Hauptwahlbehörde in Wien eingerichtet, die aus dem Bundesminister für Inneres als Vorsitzendem und Hauptwahlleiter sowie aus 20 Beisitzern besteht, von denen ein Viertel ihrem Berufe nach dem richterlichen Stande angehört oder angehört hat (§ 15 Abs. 1 und 2).

Tabelle 3
Die Wahlbehörden in den Bundesländern

Bundesland	Zahl der		
	Kreis-	Bezirks-	Ge- meinde- ¹⁾
wahlbehörden			
Wien	7	—	—
Niederösterreich	4	25	1.160
Oberösterreich	5	18	445
Salzburg	1	6	120
Tirol	1	9	287
Vorarlberg	1	4	96
Steiermark	4	17	551
Kärnten	1	9	204
Burgenland	1	9	319
Österreich...	25	97	3.182

¹⁾ Einschließlich solcher Gemeindevahlbehörden, die auch die Geschäfte der Sprengelwahlbehörden versehen.

Die Zahl der Wahlsprengel betrug im gesamten Bundesgebiet rund 10.000.

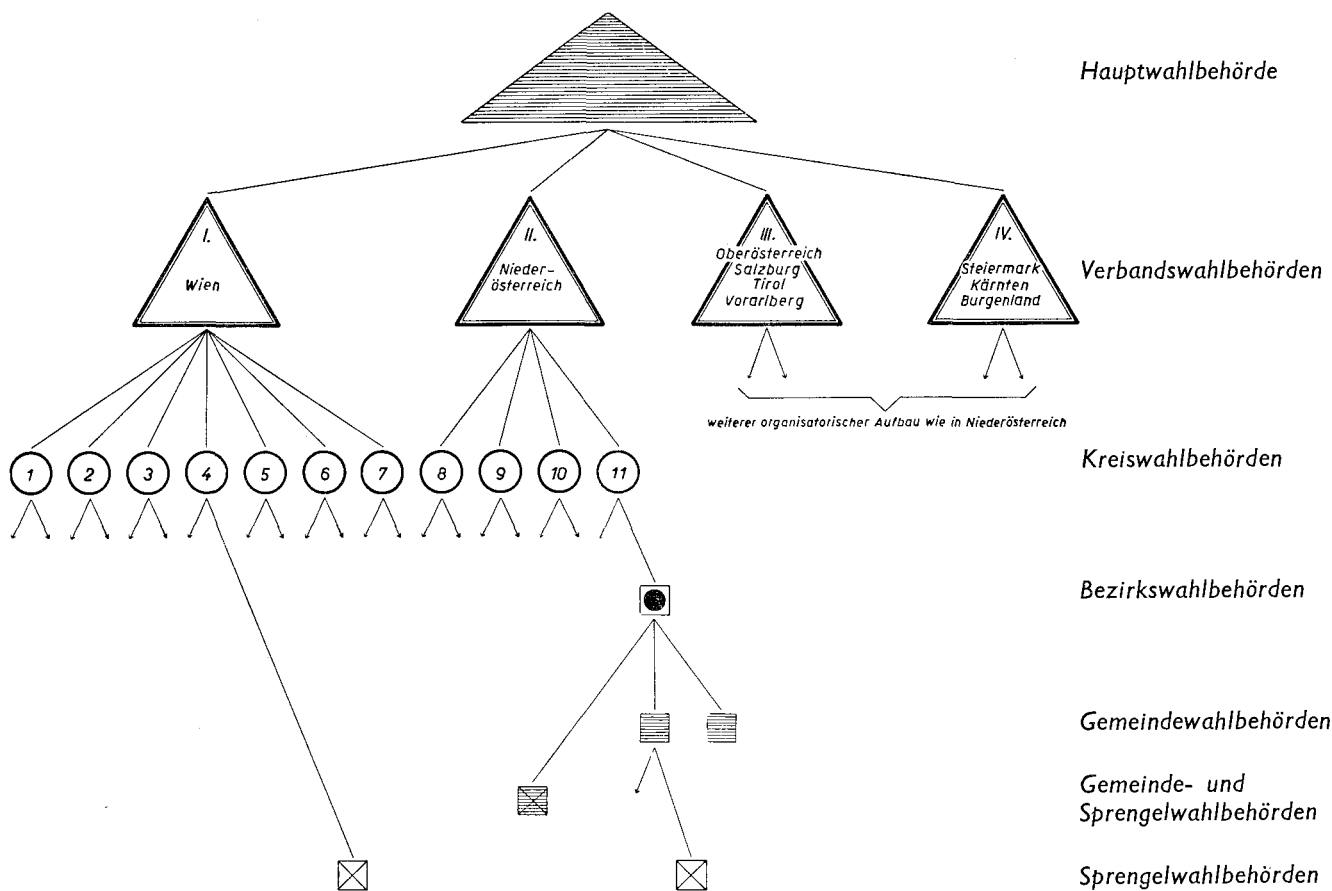

Die römischen Ziffern und die arabischen Zahlen kennzeichnen (neben den Benennungen) die Wahlkreisverbände und die Wahlkreise.

Schaubild 2: Der organisatorische Aufbau der Wahlbehörden

4. Das aktive Wahlrecht

Das aktive Wahlrecht stand allen österreichischen Staatsbürgern ohne Unterschied des Geschlechtes zu, die vor dem 1. Jänner 1970 das 19. Lebensjahr vollendet hatten und vom Wahlrecht nicht ausgeschlossen waren (§ 24 Abs. 1).

Vom Wahlrecht sind ausgeschlossen:

a) Wegen gerichtlicher Verurteilung (§ 25):

Verbrecher; ferner Personen, die insbesondere wegen gewisser aus Gewinnsucht begangener Übertretungen oder Vergehen (Diebstahl, Veruntreuung, Betrug, Plünderung, Wucher usw.) sowie wegen eines Vergehens nach dem Wahlschutzgesetz verurteilt wurden; weiters Personen, die während der deutschen Herrschaft von 1938 bis 1945 wegen schwerer krimineller Delikte verurteilt wurden, es sei denn, daß die Verurteilung getilgt ist oder auf Grund besonderer gesetzlicher Bestimmung als nicht erfolgt oder getilgt gilt.

b) Wegen Maßnahmen auf Grund gerichtlicher Verurteilungen (§ 26):

Personen, die unter Polizeiaufsicht gestellt oder in ein Arbeitshaus abgegeben wurden, hauptsächlich Landstreicher und Personen, die die Sicherheit des Eigentums gefährden.

c) Wegen mangelnder Handlungsfähigkeit (§ 27):

Personen, die voll oder beschränkt entmündigt sind, und solche, denen die väterliche Gewalt über ihre Kinder entzogen wurde.

Der Verlust des Wahlrechtes ist jedoch zeitlich verschieden wirksam; so sind z. B. Personen, die wegen gewisser Übertretungen (Diebstahl, Veruntreuung, Betrug usw.) verurteilt worden sind, bis zum Ablauf von drei Jahren, solche, die im Sinne des Wahlschutzgesetzes verurteilt wurden, bis zum Ablauf von fünf Jahren nach Ende der Strafe vom Wahlrecht ausgeschlossen; voll oder beschränkt entmündigte Personen sind vom Wahlrecht so lange ausgeschlossen, als der Beschluß, mit dem die volle oder beschränkte Entmündigung ausgesprochen wurde, rechtswirksam ist.

Als Stichtag für den Besitz der österreichischen Staatsbürgerschaft und des Nichtbestehens von Wahlausschließungsgründen wurde der 1. Jänner 1970¹⁾ festgesetzt.

Der Art. 26 Abs. 1 B.-VG. bestimmt, daß der Nationalrat auf Grund des gleichen, unmittelbaren geheimen und persönlichen Wahlrechtes zu wählen sei.

Die Grundlagen für die Durchführung der Wahl bildeten die abgeschlossenen Wählerverzeichnisse, in welche die Wahlberechtigten einzutragen waren (§ 29 Abs. 1). Die Wählerverzeichnisse waren von den Gemeinden auf Grund der Wählerevidenz (§ 1 des Wählerevidenzgesetzes 1970, BGBl. Nr. 60/1970) anzulegen (§ 29 Abs. 3 der NWO). Jeder Wahlberechtigte durfte nur im Wählerverzeichnis jener Gemeinde (Wahlsprengel) eingetragen sein, in der er am Stichtag (1. Jänner 1970) seinen ordentlichen Wohnsitz hatte (§ 30 Abs. 1 und 3). Jeder Wahlberechtigte übte sein Wahlrecht grundsätzlich in dem Ort (Gemeinde, Wahlsprengel) aus, in dessen Wählerverzeichnis er eingetragen wurde (§ 43 Abs. 1). Wahlberechtigte dagegen, die eine Wahlkarte besaßen, konnten ihr Wahlrecht auch außerhalb dieses Ortes ausüben (§ 43 Abs. 2). Auf die Ausstellung von Wahlkarten hatte jede Person Anspruch, die sich

am Wahltag an einem anderen Orte als dem ihrer Eintragung in das Wählerverzeichnis aufhielt und deshalb ihr Wahlrecht nicht ausüben könnte (§ 44).

Wahlpflicht bestand nur in jenen Bundesländern, in denen dies durch Landesgesetz angeordnet ist (Tirol, Vorarlberg, Steiermark).

5. Das passive Wahlrecht

Zum Nationalrat sind alle Männer und Frauen wählbar, die am Stichtag die österreichische Staatsbürgerschaft besitzen, vom Wahlrecht nicht ausgeschlossen sind und vor dem 1. Jänner des Wahljahres das 25. Lebensjahr vollendet haben (§ 47). Die Wahlausschließungsgründe sind die gleichen wie für das aktive Wahlrecht.

6. Die Wahlbewerbung

Die wahlwerbenden Parteien haben ihre Kreiswahlvorschläge für das 1. Ermittlungsverfahren spätestens am 30. Tage vor dem Wahltag der Kreiswahlbehörde vorzulegen, wobei jeder Wahlvorschlag von mindestens 200 Wahlberechtigten des Wahlkreises oder von wenigstens 3 Mitgliedern des Nationalrates unterschrieben sein muß. Dem Wahlvorschlag müssen die Bestätigungen der zur Führung der Wählerevidenz berufenen Gemeinden beiliegen, daß die Unterzeichner des Wahlvorschlages wahlberechtigt sind; sind die Unterzeichner Mitglieder des Nationalrates so entfallen die Bestätigungen (§ 48 Abs. 1 und 2).

Die wahlwerbenden Parteien haben an den Bund einen Betrag für die Kosten des Wahlverfahrens in der Höhe von S 2000 zu leisten (§ 48 Abs. 6). Die Kreiswahlbehörde überprüft unverzüglich, ob die eingelangten Wahlvorschläge von mindestens 200 Wahlberechtigten des Wahlkreises oder wenigstens 3 Mitgliedern des Nationalrates unterschrieben sind und die in den Parteilisten vorgeschlagenen Wahlwerber wählbar sind (§ 51 Abs. 1). Frühestens am 26., spätestens am 24. Tage vor dem Wahltag hat die Kreiswahlbehörde die Kreiswahlvorschläge abzuschließen und sie zu veröffentlichen (§ 54 Abs. 1).

Erheben die Parteien auf Zuweisung weiterer Mandate im zweiten Ermittlungsverfahren Anspruch, müssen sie diesen Anspruch bei der zuständigen Verbandswahlbehörde anmelden. Die Anmeldung muß spätestens am 14. Tage vor dem Wahltag bei der Verbandswahlbehörde einlangen und von wenigstens einer Person unterschrieben sein, die in einem Kreiswahlvorschlag eines Wahlkreises desselben Wahlkreisverbandes als zustellungsbevollmächtigter Vertreter einer Partei derselben Parteibezeichnung aufgenommen ist. Die Anmeldungen werden von der Verbandswahlbehörde geprüft und spätestens am 4. Tage vor dem Wahltag verlautbart (§ 102 Abs. 1 und 2). Die Parteien, welche die Anmeldung überreicht haben, haben spätestens am 8. Tage vor dem Wahltag bei der Verbandswahlbehörde einen besonderen Wahlvorschlag (Verbandswahlvorschlag) einzubringen. In diese Wahlvorschläge dürfen nur Personen aufgenommen werden, die in einem der Wahlkreise des Wahlkreisverbandes als Wahlwerber derselben Partei angemeldet sind (§ 103 Abs. 1).

Die nachstehende Übersicht soll einen Überblick über sämtliche von den einzelnen Kreiswahlbehörden veröffentlichten Kreiswahlvorschläge und von den Verbandswahlbehörden veröffentlichten Verbandswahlvorschläge vermitteln.

¹⁾ Kundmachung der Bundesregierung vom 25. November 1969 über die Ausschreibung der Wahl zum Nationalrat, die Festsetzung des Wahltages und des Stichtages, BGBl. Nr. 476/1969.

Die Wahlvorschläge

1. Die Kreiswahlvorschläge

In allen 25 Wahlkreisen haben die nachstehenden Parteien an der Wahlwerbung teilgenommen:

Liste 1, Österreichische Volkspartei (ÖVP)

Liste 2, Sozialistische Partei Österreichs (SPÖ)

Liste 3, Freiheitliche Partei Österreichs (FPÖ)

Liste 4, Kommunistische Partei Österreichs (KPÖ).

Die „Demokratische Fortschrittliche Partei (DFP)-Wahlgemeinschaft Franz Olah“ kandidierte in den Wahlkreisen 1 bis 11, 13, 15, 17 bis 21, 23 und 24 als Liste 5.

Die Nationaldemokratische Partei (NDP) kandidierte in den Wahlkreisen 1, 3, 5, 9, 13, 20 und 23 als Liste 6, im Wahlkreis 12 als Liste 5.

Nur im Wahlkreis 17 kandidierte, als Liste 6, „Adolf Glantschnig — Für Menschlichkeit, Recht und Freiheit in Österreich (MRF)“.

Anschließend wird der Name, der Beruf und das Geburtsjahr sämtlicher Kandidaten der sieben wahlwerbenden Parteien veröffentlicht.

Die mit einem * bezeichneten Wahlwerber wurden von der zuständigen Kreiswahlbehörde für gewählt erklärt.

Reihenfolge	Zu- und Vorname	Geburtsjahr	Beruf	Reihenfolge	Zu- und Vorname	Geburtsjahr	Beruf
-------------	-----------------	-------------	-------	-------------	-----------------	-------------	-------

Wahlkreis 1: Wien Innen-Ost (Vorort: Innere Stadt, I)

Liste 1, Österreichische Volkspartei (ÖVP)

* 1	Dr. Klaus Josef	1910	Bundeskanzler	5	Dr. Wille Heinrich	1938	Rechtsanwalt
* 2	Machunze Erwin	1911	Sozialversicherungsangestellter	6	Schmid Johannes	1915	Gendarmeriekontrollinspektor
3	DDr. Neuner Kurt	1925	Wirtschaftsprüfer und Steuerberater	7	Ing. Heinz A. Heinrich	1920	technischer Kaufmann
4	Dr. Krasser Hannes	1921	Rechtsanwalt	8	Doz. Dipl.-Ing. Dr. Frühwirth Josef	1929	Hochschullehrer

Liste 2, Sozialistische Partei Österreichs (SPÖ)

* 1	Dipl.-Ing. Waldbrunner Karl	1906	Elektrotechniker	5	Tischler Margarete	1927	Angestellte
* 2	Dr. Staribacher Josef	1921	Volkswirtschaftler	6	Dr. Moser Jonny	1925	Gewerbetreibender
3	Fenzl Anton	1912	Metallarbeiter	7	Sallaberger Günter	1940	Sekretär
4	Dr. Sticht Robert	1927	Sektionsrat	8	Dr. Matzner Egon	1938	Hochschulassistent

Liste 3, Freiheitliche Partei Österreichs (FPÖ)

1	Dr. Broesigke Tassilo	1919	Rechtsanwalt	5	Fürhapper Karl	1918	Angestellter
2	Krenn Otto	1921	Werbemittler	6	Kops Elfriede	1945	Haushalt
3	Fijala Viktor	1924	Finanzbeamter	7	Ing. Widerin Walter	1941	Angestellter
4	Goldnagel Paula	1912	Haushalt	8	Horn Otto Michael	1916	Angestellter

Liste 4, Kommunistische Partei Österreichs (KPÖ)

1	Krammel Franz	1914	Straßenbahner	5	Teply Rudolf	1922	Monteur
2	Dr. Hollitscher Walter	1921	Redakteur	6	Jaros Robert	1943	Autolackierer
3	Dr. Lang Franz	1928	ÖBB-Beamter	7	Kreutzer Therese	1922	Angestellte
4	Schober Edith	1924	Buchhalterin	8	Trnka Otto	1930	Angestellter

Liste 5, Demokratische Fortschrittliche Partei (DFP)

1	Wölger Ernst	1938	Sekretär	4	Siegl Herbert	1942	Mechaniker
2	Lender Hans	1942	selbst. Kaufmann	5	Kaiser Werner	1943	Fußbodenleger
3	Viterna Alfons	1936	Sicherheitswachbeamter	6	Wrenko Rudolf	1944	Kraftfahrer

Liste 6, Nationaldemokratische Partei (NDP)

1	Dr. Burger Norbert	1929	Diplomvolkswirt	5	Bayer Alfred	1935	Gewerbetreibender
2	Ing. Hanke Franz	1892	Bauingenieur a. D.	6	Junker Edith	1903	Buchhalterin a. D.
3	Ing. Warton Alfred	1941	Angestellter	7	Bezirksrat Witkowski Manfred	1939	Angestellter
4	Watzek Walter	1929	Fleischer				

Reihenfolge	Zu- und Vorname	Geburtsjahr	Beruf	Reihenfolge	Zu- und Vorname	Geburtsjahr	Beruf
-------------	-----------------	-------------	-------	-------------	-----------------	-------------	-------

Wahlkreis 2: Wien Innen-West (Vorort: Neubau, VII)

Liste 1, Österreichische Volkspartei (ÖVP)

* 1	Ing. Salfinger Rudolf	1916	Bau- und Steinmetzmeister	4	Neunteufel Elmar	1927	Generalsekretär
* 2	Dr. Karasek Franz	1924	Bundesbeamter	5	Blauensteiner Franz	1927	Gastwirt
3	Dr. Macher Walter	1915	Rechtsanwalt	6	Dr. Geischläger Robert	1919	Rechtsanwalt

Liste 2, Sozialistische Partei Österreichs (SPÖ)

* 1	Kostroun Ludwig	1907	Schneidermeister	4	Dr. Nowak Erwin	1924	Angestellter
2	Albrecht Anneliese	1921	Chefredakteur	5	Dr. Hynek Otto	1925	Sozialversicherungsangestellter
3	Sandler Ralph	1911	Magistratsbeamter	6	Oberhofer Rudolf	1933	Magistratsbeamter

Liste 3, Freiheitliche Partei Österreichs (FPÖ)

1	Dr. Müller Bruno	1933	Journalist	4	Sedlacek Fritz	1926	Installateur
2	Flurschütz Otto	1924	Unternehmer	5	Dr. Dörflinger Johannes	1941	Professor
3	Vanek Otto	1910	Reisender	6	Kostron Wilhelmine	1905	Haushalt

Liste 4, Kommunistische Partei Österreichs (KPÖ)

1	DDr. Fuchs Georg	1908	Primararzt	4	Korotin Werner	1942	kaufmännische Angestellte
2	Lichtenegger Franz	1919	Angestellter	5	Schropper Josef	1912	Hilfsarbeiter
3	Greiner Rosa	1921	Haushalt	6	Brückner Elfriede	1919	Angestellte

Liste 5, Demokratische Fortschrittliche Partei (DFP)

1	Dr. Brein Friedrich	1940	Hochschulassistent	3	Wurzer Renate	1942	Sekretärin
2	Kaiser Werner	1943	Fußbodenleger	4	Bretschneider Werner	1941	kaufmännischer Angestellter

Wahlkreis 3: Wien Nordwest (Vorort: Währing, XVIII)

Liste 1, Österreichische Volkspartei (ÖVP)

* 1	Dr. Bauer Franz	1927	Journalist	6	Dkfm. Dr. Riha Friedrich	1910	Wirtschaftsjurist
* 2	Dr. Hauser Walter	1922	Sekretär der Bundeswirtschaftskammer	7	Pecher Alkuin	1927	Hauptschuldirektor
3	DDr. Neuner Kurt	1925	Wirtschaftsprüfer und Steuerberater	8	Dkfm. Hemmelmayer Hans	1926	Angestellter
4	DDr. Gräf Viktor Leo	1928	Ober-Prokuratorsrat	9	Krobot Josef	1908	Schneidermeister
5	Hondl Ilse	1922	Haushalt	10	Helmer Richard	1924	Hauptschuloberlehrer

Liste 2, Sozialistische Partei Österreichs (SPÖ)

* 1	Ing. Häuser Rudolf	1909	Privatangestellter	6	Palaoro Alois	1922	Sekretär
* 2	Weisz Robert	1910	Gemeindeangestellter	7	Hindels Josef	1916	Redakteur
3	Dipl.-Ing. Haiden Günther	1926	Zentralsekretär	8	Smejkal Inge	1941	Verkäuferin
4	Dr. Seda Erika	1923	Haushalt	9	Winter Walter	1933	Angestellter
5	Doz. Dr. Gisel Alfred	1911	Arzt	10	Dr. Skotton Franz	1923	Privatangestellter

Liste 3, Freiheitliche Partei Österreichs (FPÖ)

1	Dr. Schmidt Albert	1922	Bundesbeamter	6	Hechtl Franz	1906	Bankangestellter
2	Schröder-Myrbach Herta	1916	Angestellte	7	Ziegler Gerhard	1943	Zolldeklarant
3	Gerstenmayer Karl	1906	Pensionist	8	Dr. Supan Wolfgang	1909	Rechtsanwalt
4	Kabas Hilmar	1942	Finanzbeamter	9	Radl Auguste	1924	Angestellte
5	Schöfer Ottokar	1930	Opernsänger	10	Dr. Glanz Fritz	1906	Kaufmann

Liste 4, Kommunistische Partei Österreichs (KPÖ)

1	Schwager Irma	1920	Angestellte	6	Fackler Kurt	1939	Straßenbahner
2	Dr. Zaslowski Heinz	1924	Lektor	7	Jarolim Adolf	1923	Sicherheitswachbeamter
3	Heinisch Theodor	1908	Gewerkschaftssekretär	8	Prachtel Josef	1920	Angestellter
4	Wimmer Ernst	1924	Redakteur	9	Jiranek Otto	1919	Elektriker
5	Dr. Rabofsky Eduard	1911	Sekretär der Arbeiterkammer	10	Prinstinger August	1915	Angestellter

Liste 5, Demokratische Fortschrittliche Partei (DFP)

1	Hlava Heinz	1943	Tarifeur	4	Luger Johanna	1941	Pächterin
2	Burkart Wolfgang	1944	Student	5	Zainzinger Günter	1941	Marktforscher
3	Lender Hans	1942	selbständiger Kaufmann	6	Urwalek Erich	1942	Gürtler

Reihenfolge	Zu- und Vorname	Geburtsjahr	Beruf	Reihenfolge	Zu- und Vorname	Geburtsjahr	Beruf
-------------	-----------------	-------------	-------	-------------	-----------------	-------------	-------

Liste 6, Nationaldemokratische Partei (NDP)

1	Dr. Burger Norbert	1929	Diplomvolkswirt	5	Bayer Alfred	1935	Gewerbetreibender
2	Ing. Hanke Franz	1892	Bauingenieur a. D.	6	Junker Edith	1903	Buchhalterin a. D.
3	Ing. Warton Alfred	1941	Angestellter	7	Bez. Rat Witkowski Manfred	1939	Angestellter
4	Watzek Walter	1929	Fleischer				

Wahlkreis 4: Wien Nordost (Vorort: Leopoldstadt, II)

Liste 1, Österreichische Volkspartei (ÖVP)

* 1	Dr. Kohlmaier Herbert	1934	Sozialversicherungs- angestellter	8	Bauer Robert	1935	Lebensmittelarbeiter
* 2	Linsbauer Franz	1922	Bundesangestellter	9	Wurst Elfriede	1939	Postbeamtin
3	Koblischke Rudolf	1913	Zuckerbäckermeister	10	Schönleithner Josef	1908	Schlossermeister
4	Dr. Schwimmer Walter	1942	Sekretär der Gewerk- schaft der Privat- angestellten	11	Floh Karl	1914	Gärtnermeister
				12	Moskeller Maria	1919	Arbeiterin
				13	Kiehtreiber Franz	1918	Kraftfahrzeugmecha- niker
5	Härtl Gertrude	1914	Haushalt	14	Steurer Anna	1929	kaufmännische Angestellte
6	Daller Karl	1933	Sekretär der Gewerk- schaft der Metall- und Bergarbeiter				
7	Ing. Fasching Emmerich	1921	Baumeister				

Liste 2, Sozialistische Partei Österreichs (SPÖ)

* 1	Czernetz Karl	1910	Chefredakteur	8	Köppl Rudolf	1913	Bezirksvorsteher
* 2	Dipl.-Kfm. Dr. Androsch Hannes	1938	Wirtschaftsprüfer	9	Dr. Hawlicek Hilde	1942	Mittelschulprofessorin
* 3	Sekanina Karl	1926	Werkzeugmeister	10	Hladej Hubert	1913	Bezirksvorsteher
* 4	Skritek Otto	1909	Angestellter	11	Dr. Zeman Kurt	1920	Arzt
* 5	Nittel Heinz	1930	Sekretär	12	Emerling Otmar	1924	Bezirksvorsteher
6	Dr. Schranz Edgar	1930	Sozialversicherungs- angestellter	13	Sagmeister Michael	1912	Zentralsekretär
				14	Ing. Matzner Karl	1928	Elektroingenieur
7	Gratzl Otto	1914	Werkzeugschlosser				

Liste 3, Freiheitliche Partei Österreichs (FPÖ)

1	Klement Hans	1909	Kaufmann	8	Fischer Leo	1909	Buchhalter
2	Dr. Müller Bruno	1933	Journalist	9	Gmeiner Hans	1919	Zimmermann
3	Peter Karl	1907	Gewerbetreibender	10	Finger Gottfried	1934	Angestellter
4	Kuchar Friedrich	1940	Angestellter	11	Scheran Wolfgang	1937	Elektrotechniker
5	Kabas Helga	1944	Haushalt	12	Rothe Ines	1919	Beamtin
6	Poiger Hermann	1916	Angestellter	13	Slezak Johann	1916	Glasschleifer
7	Prinz Walter	1935	Architekt	14	Hoffmann Franz	1934	Glasbläsermeister

Liste 4, Kommunistische Partei Österreichs (KPÖ)

1	Muhri Franz	1924	Angestellter	8	Grundböck Elfriede	1924	Angestellte
2	Schmidt Ernst	1920	Automechaniker	9	Dvorak Florian	1916	Tischler
3	Schwager Irma	1920	Angestellte	10	Strecha Valentin	1916	Polizeibeamter
4	Dörtl Rudolf	1928	Maschinenschlosser	11	Zickler August	1921	Feinmechaniker
5	Wachs Erna	1916	Angestellte	12	Lesiak Robert	1921	Lederarbeiter
6	Brozak Miroslav	1921	Redakteur	13	Stecher Edmund	1929	Dreher
7	Kandl Herbert	1926	Polizeibeamter	14	Dr. Steiger Margareta	1921	Angestellte

Liste 5, Demokratische Fortschrittliche Partei (DFP)

1	Olah Franz	1910	Bundesminister a. D.	4	Stoisser Anton	1940	Geschäftsführer
2	Bretschneider Werner	1941	kaufmännischer Angestellter	5	Gehmair Christa	1942	Blumengroßhandel
3	Luger Johanna	1941	Gastwirtin	6	Kellner Ferdinand	1937	Versicherungs- angestellter

Wahlkreis 5: Wien Südost (Vorort: Margareten, V)

Liste 1, Österreichische Volkspartei (ÖVP)

* 1	Titze Karl	1914	Angestellter	7	Punk Ludwig	1923	Bundesbeamter
2	Dr. Fiedler Kurt	1922	Kaufmann	8	Dr. Magenschab Hans	1939	Jurist
3	Jedletzberger Josef	1927	Gärtner	9	Grün Walter	1916	Maler- und Anstreichermeister
4	Hahn Fritz	1924	Gemeindebeamter				
5	Ing. Kreiner Otto	1926	Kaufmann	10	Dkfm. Dr. Börös Kurt	1932	Bundesbeamter
6	Arthold Josef	1934	Berufsschullehrer	11	Ing. Baumann Franz	1924	Bauleiter
				12	Taschner Leopold	1930	Landwirt

Reihenfolge	Zu- und Vorname	Geburtsjahr	Beruf	Reihenfolge	Zu- und Vorname	Geburtsjahr	Beruf
-------------	-----------------	-------------	-------	-------------	-----------------	-------------	-------

Liste 2, Sozialistische Partei Österreichs (SPÖ)

* 1	Probst Otto	1911	Bundesminister a. D.	7	Deutsch Josef	1925	Bäcker
* 2	Dr. Firnberg Hertha	1909	Kammerangestellte	8	Busta Adalbert	1923	Friseur
* 3	Lanc Erwin	1930	Angestellter	9	Hatzl Johann	1942	Angestellter
* 4	Kostelecky Josef	1914	Dreher	10	Pfundner Franz	1919	Oberamtsrat
5	Metzker Maria	1916	Gewerkschaftssekretär	11	Braun Helmut	1934	Gewerkschaftssekretär
6	Fucik Emil	1912	Bezirksvorsteher	12	Seidl Friederike	1936	Angestellte

Liste 3, Freiheitliche Partei Österreichs (FPÖ)

1	Zeihsel Gerhard	1939	Chemiker	7	Schützenhofer Sepp	1920	Trafikant
2	Elsholz Alfons	1924	Installateur	8	Stadler Leopoldine	1912	Angestellte
3	Dr. Haider Herbert	1942	Rechtspraktikant	9	Schindl Josef	1906	Pensionist
4	Böhm Anton	1907	Elektromechaniker	10	Dobrowolny Karl	1922	Dekorateur
5	Horky Gerhard	1921	Angestellter	11	Dr. Hauser Wilhelm	1920	Bankbeamter
6	Wallner Rudolf	1914	Angestellter	12	Rahn Hans	1912	Bautechniker

Liste 4, Kommunistische Partei Österreichs (KPÖ)

1	Wachs Walter	1913	Angestellter	7	Broz Oswald	1938	Dreher
2	Bancsich Martin	1926	Eisenbieger	8	Hofstetter Robert	1931	Angestellter
3	Schätzl Karl	1918	Angestellter	9	Reiter Karl	1926	technischer Zeichner
4	Brichacek Berta	1914	Angestellte	10	Ramskogler Leopold	1914	Polizeibeamter
5	Brozák Miroslav	1921	Redakteur	11	Träger Erwin	1940	Elektromechaniker
6	Thum Max	1921	Elektriker	12	Rath Franz	1924	Elektriker

Liste 5, Demokratische Fortschrittliche Partei (DFP)

1	Zalka Kurt	1941	Angestellter	4	Lorenz Anton	1944	technischer Angestellter
2	Viterna Alfons	1936	Sicherheitswachbeamter	5	Seper Ladislaus	1941	Gärtner
3	Wölger Ernst	1938	Sekretär	6	Maurer Adolf	1937	Verkäufer

Liste 6, Nationaldemokratische Partei (NDP)

1	Dr. Burger Norbert	1929	Diplomvolkswirt	5	Bayer Alfred	1935	Gewerbetreibender
2	Ing. Hanke Franz	1892	Bauingenieur a. D.	6	Junker Edith	1903	Buchhalterin a. D.
3	Watzek Walter	1929	Fleischer	7	Bezirksrat Witkowski Manfred	1939	Angestellter
4	Ing. Warton Alfred	1941	Angestellter				

Wahlkreis 6: Wien Südwest (Vorort: Hietzing, XIII)

Liste 1, Österreichische Volkspartei (ÖVP)

* 1	Mitterer Otto	1911	Kaufmann	8	Dipl.-Ing. Schattovits Helmut	1939	Hochschulassistent
* 2	Dr. Hubinek Marga	1926	Kammerangestellte	9	Hoffmann Josef	1920	Bundesbeamter
3	Dkfm. Amman Gerhard	1936	Industrieangestellter	10	Diem Erwin	1934	Industrieangestellter
4	Dr. Habl Ferdinand	1912	Rechtskonsulent	11	Bauer Herbert Walter	1927	Dentist
5	Dr. Palla Franz Josef	1914	Kaufmann	12	Haber Heinrich	1929	Hauptschuloberlehrer
6	Huber Leopold	1912	Gewerkschaftssekretär	13	Unger Hedwig	1919	Angestellte
7	Panni Ernst	1921	Bundesbeamter	14	Klicmann Josef	1913	Karosseriebauer

Liste 2, Sozialistische Partei Österreichs (SPÖ)

* 1	DDr. Pittermann Bruno	1905	Vizekanzler a. D.	8	Mayr Hans	1928	Angestellter
* 2	Weikhart Eduard	1905	Leiter der KÖBB.	9	Lackner Hans	1928	Bezirksvorsteher
* 3	Benya Anton	1912	Mechaniker	10	Schindler Elisabeth	1927	Angestellte
* 4	Wondrack Gertrude	1920	Näherin	11	Wenzl Leo	1918	Angestellter
5	Gawlik Franz	1914	Berufsschullehrer	12	Cerni Anna	1907	Oberin
6	Dr. Fischer Heinz	1938	Parlamentssekretär	13	Ing. Beer Walter	1928	Heizungstechniker
7	Schweda Otto	1919	Generalsekretär	14	Ing. Nedwed Ernst	1929	Techniker

Liste 3, Freiheitliche Partei Österreichs (FPÖ)

1	Dr. Hirnschall Erwin	1930	Verwaltungsjurist	8	Reinbacher Josef	1917	Steinmetz
2	Kramer August	1935	Angestellter	9	Frühauf Walther	1907	Bilanzbuchhalter
3	Benninger Horst	1939	Buchhalter	10	Menschik Elfriede	1919	Haushalt
4	Mück Horst	1933	Keramiker	11	Neumann Rudolf	1914	Vertreter
5	Holli Werner	1943	Waagenbauer	12	Rieder Harald	1943	Angestellter
6	Schwarzinger Otto	1916	Staatsbeamter	13	Breit Herlinde	1935	Haushalt
7	Rester Berta	1910	Haushalt	14	Petras Johann	1929	Schuhmachermeister

Reihenfolge	Zu- und Vorname	Geburtsjahr	Beruf	Reihenfolge	Zu- und Vorname	Geburtsjahr	Beruf
-------------	-----------------	-------------	-------	-------------	-----------------	-------------	-------

Liste 4, Kommunistische Partei Österreichs (KPÖ)

1	Karger Franz	1917	Angestellter	8	Weber Karl	1932	Schriftsetzer
2	Podolsky Otto	1936	Angestellter	9	Smetana Rudolf	1924	Angestellter
3	Karl Marie	1921	Arbeiterin	10	Mittl Katharina	1941	Angestellter
4	Furch Bruno	1913	Journalist	11	Müllner Hermine	1922	Straßenbahner
5	Eder Ernst	1921	Straßenbahner	12	Huemer Helga	1940	Angestellte
6	Rudorfer Wilhelm	1929	Buchdrucker	13	Ing. Hirschal Anton	1926	Eisenbahner
7	Budschedl Leopold	1920	Polizeibeamter	14	Penitschka Sonja	1926	Buchhalterin

Liste 5, Demokratische Fortschrittliche Partei (DFP)

1	Olah Franz	1910	Bundesminister a. D.	4	Dr. Brein Friedrich	1940	Hochschulassistent
2	Maurer Adolf	1937	Verkäufer	5	Stoisser Anton	1940	Geschäftsführer
3	Wurzer Renate	1942	Sekretärin	6	Hlava Heinz	1943	Tarifeur

Wahlkreis 7: Wien West (Vorort: Ottakring, XVI)

Liste 1, Österreichische Volkspartei (ÖVP)

* 1	Dkfm. DDr. König Friedrich	1933	Angestellter	7	Schindler Leopoldine	1913	Schneiderin
* 2	Wedenic Karl	1921	Sekretär des Österreichischen Gewerkschaftsbundes	8	Ing. Hirt Karl	1927	Angestellter
				9	Wibihal Friedrich	1931	Transportunternehmer
				10	Baumann Franziska	1918	Haushalt
				11	Dr. Donnaberger Heidemarie	1943	Privatangestellte
3	Heinz Rudolf	1918	Antennenerzeuger	12	Ensfellner Kurt	1939	Goldschmied
4	Dr. Glatz Matthias	1922	Angestellter				
5	Dr. Drennig Manfred	1940	Bankangestellter				
6	Hejda Karl	1916	Tapeziermeister				

Liste 2, Sozialistische Partei Österreichs (SPÖ)

* 1	Dr. Broda Christian	1916	Rechtsanwalt	7	Dr. Pleskot Gertrud	1913	Universitätsprofessor
2	Slavik Felix	1912	Vizebürgermeister	8	Veleta Josef	1930	Bezirksvorsteher
* 3	Gratz Leopold	1929	Parlamentsbeamter	9	Dr. Müller Rudolf	1914	Leiter der Städtischen Bücherei
* 4	Ing. Hobl Hans	1927	Bezirksvorsteher	10	Fast Franziska	1925	Sekretärin
* 5	Schieder Peter	1941	Journalist	11	Dr. Rode Heinrich	1926	Facharzt
6	Pfoch Hubert	1920	Amtsführender Stadtrat	12	Heinz Rosa	1922	Straßenbahnschaffner

Liste 3, Freiheitliche Partei Österreichs (FPÖ)

1	Bauer-Engel Christine	1926	Angestellte	7	Jungbauer Manfred	1941	Friseur
2	Dr. Wolfram Fritz	1906	Professor	8	Ing. Hannich Othmar	1903	Disponent
3	Dr. Vejda Adolf	1911	Facharzt	9	Flöck Christine	1914	Haushalt
4	Epp Josef	1919	Landesbeamter	10	Hinterleitner Otto	1925	technischer Angestellter
5	Siska Ewald	1935	Bundesbeamter	11	Kauzky Hartmut	1940	Kaufmann
6	Jirsa Leopold	1925	Angestellter	12	Schöfer Ottokar	1930	Opernsänger

Liste 4, Kommunistische Partei Österreichs (KPÖ)

1	Scharf Erwin	1914	Redakteur	7	Dr. Lorant Peter	1912	Arzt
2	Ing. Pollak Leopold	1915	Ingenieur	8	Koch Franziska	1912	Haushalt
3	Slavik Josef	1919	Schlosser	9	Beranek Dietrich	1927	Buchhändler
4	Stiedl Othmar	1938	Dreher	10	Lorber Alfred	1929	Werkzeugmeister
5	Sturm Kurt	1931	ÖBB-Revident	11	Wotawa Theresia	1925	Haushalt
6	Brozák Miroslav	1921	Journalist	12	Stagl Liselotte	1920	Angestellte

Liste 5, Demokratische Fortschrittliche Partei (DFP)

1	Brychta Willibald	1938	Werkzeugmacher	3	Urwalek Erich	1942	Gürtler
2	Zainzinger Günter	1941	Marktforscher	4	Siegl Herbert	1942	Mechaniker

Wahlkreis 8: Viertel oberm Wienerwald (Vorort: St. Pölten)

Liste 1, Österreichische Volkspartei (ÖVP)

1	Dr. Prader Georg	1917	Landesbeamter	10	Auer Hubert	1934	Schlosser
* 2	Dr. Mock Alois	1934	Beamter	11	Ing. Derfler Alois	1924	Bauer
* 3	Kern Leopold	1918	Bauer	12	Ganner Sepp	1912	Bezirksschulinspektor
* 4	Scherrer Josef	1908	Kaufmann	13	Tiefenbacher Johann	1916	Straßenwärter
* 5	Brunner Franz	1926	Bauer	14	Ing. Schimek Josef	1923	Baumeister
* 6	Ing. Schmitzer Karl	1926	Direktor einer bäuerl. Fachschule	15	Knirsch Josef	1944	Bauer
				16	Dellisch Wolfgang	1939	Kammerangestellter
7	Dipl.-Ing. Wiesinger Ernst	1925	Bauer	17	Dkfm. Höfinger Vinzenz	1928	Kaufmann
8	Schmidt Elisabeth	1920	Hausfrau	18	Dr. Dipl.-Ing. Schoder Josef	1922	Bauer
9	Kurzbauer Karl	1934	Zimmermeister				

Reihenfolge	Zu- und Vorname	Geburts- jahr	Beruf	Reihenfolge	Zu- und Vorname	Geburts- jahr	Beruf
-------------	-----------------	------------------	-------	-------------	-----------------	------------------	-------

Liste 2, Sozialistische Partei Österreichs (SPÖ)

* 1	Dr. Kreisky Bruno	1911	Bundesminister a. D.	10	Horvatits Grete	1929	Angestellte
* 2	Pölz Johann	1920	Werkmeister, Bürgermeister	11	Miedler Erich	1928	ÖBB-Zugführer
* 3	Pichler Franz	1920	Metallarbeiter, Schmied	12	Hofer Franz	1925	ÖBB-Beamter
* 4	Blecha Karl	1933	Soziologe, Dir. d. IFES	13	Dr. Pfabigan Ernst	1927	Fachpsychologe
5	Iribauer Felix	1928	Direktorstellv. GKK., Bürgermeister	14	Reisinger Walter	1928	Schlosser, Betriebsratsobmann
6	Grosser Rudolf	1927	Amtsstellenleiter der Arbeiterkammer, Bürgermeister	15	Hahn Hilde	1923	Hausfrau, Bürgermeister
7	Pasruck Franz	1923	Werkmeister, Bürgermeister	16	Sztupavhsky Adolf	1921	ÖBB-Bediensteter
8	Hausner Hans	1920	ÖBB-Beamter, Vizebürgermeister	17	Kalteis Erich	1926	Hauptschuloberlehrer, Bürgermeister
9	Bernhard Josef	1920	Sägenhärter, Betriebsratsobmann	18	Gluszko Rosa	1931	Hausfrau

Liste 3, Freiheitliche Partei Österreichs (FPÖ)

1	Ing. Vogl Hans	1925	Bauingenieur	10	Faltinger Karl	1920	ÖBB-Assistent
2	Schögl Josef	1916	Bauer	11	Taurok Josef	1916	Parteisekretär
3	Fahrafellner Gottfried	1938	Redakteur	12	Marksteiner Fritz	1910	Kraftfahrzeug- werkstätteninhaber
4	Prichenfried Ernst	1930	technischer Angestellter	13	Tanzer Franz	1921	Weinhauer
5	Schiffner Karl	1905	Friseurmeister	14	Mayrhofer Ernst	1921	Maler
6	Perndl Stefan	1921	Bauer	15	Tejkl Maria	1919	Geschäftsfrau
7	Dr. Kamarad Dorothea	1914	Anstaltsärztin	16	Henneis Franz	1909	Landwirt
8	Gradwohl Johann	1918	Müllergehilfe	17	Eiss Erich	1923	Stricker
9	Themessl Adolf	1926	Angestellter	18	Weinzettl Josef	1898	ÖBB-Pensionist

Liste 4, Kommunistische Partei Österreichs (KPÖ)

1	Scharf Erwin	1914	Redakteur	10	Ing. Nowak Georg	1919	Kalkulant
2	Zenker Karl	1922	Angestellter	11	Papsch Eduard	1931	Metallarbeiter
3	Benisch Josef	1922	kaufmännischer Angestellter	12	Schafranek Ernst	1921	Dreher
4	Eigenbauer Franz	1928	Maschinarbeiter	13	Lindner Alfred	1926	Härter
5	Drechsler Franz	1930	Arbeiter	14	Kitzler Alfred	1926	ÖBB-Zugführer
6	Berger Peter	1916	Angestellter	15	Filzwieser Franz	1925	Heizer
7	Progsch Josef	1923	Schlosser	16	Strametz Franz	1924	Angestellter
8	Weber Karl	1923	ÖBB-Ob. Treibfz.	17	Klaus Anna	1920	Montiererin
9	Hochberger Erna	1923	Textilarbeiterin	18	Starzer Alfred	1928	ÖBB-Bediensteter

Liste 5, Demokratische Fortschrittliche Partei (DFP)

1	Berger Rudolf	1921	Gendarmeriebeamter	6	Kopecky Eveline	1925	Hilfsarbeiterin
2	Punz Rupert	1924	ÖBB-Beamter	7	Bognermayr Hubert	1909	Oberförster
3	Lorenz Anton	1944	technischer Angestellter	8	Konrad Hans	1916	Reisender
4	Reiter Alfons	1910	Tischlermeister	9	Pospisil Rudolf	1924	Schulwart
5	Schulmeister Horst	1934	Monteur	10	Heger-Zaforek Ferdinand	1930	Sicherheitswache- beamter

Wahlkreis 9: Viertel unterm Wienerwald (Vorort: Wr. Neustadt)

Liste 1, Österreichische Volkspartei (ÖVP)

1	Dr. Prader Georg	1917	Landesbeamter	12	Kerber Ernst Reinhold	1930	Tierfüttererzeuger
* 2	Dr. Koren Stephan	1919	Universitätsprofessor	13	Wallner Viktor	1922	Mittelschulprofessor
* 3	Ing. Hofstetter Karl	1912	Bauer und Weinhauer	14	Zrenner Anna	1922	Angestellte
* 4	Ofenböck Josef	1919	Landesbeamter	15	Schweiger Josef	1915	Bauer
* 5	Marwan-Schlosser Rudolf	1914	Baustoffhändler	16	Zach Lambert	1939	Angestellter
6	Brandstätter Jakob	1928	Bauer	17	Reisenbauer Karl	1922	Angestellter
7	Ing. Spindelegger Erich	1919	Bundesbahnbeamter	18	Gausterer Franz	1931	Bauer
8	Sederl Rudolf	1917	Kinobesitzer	19	Rupp Franz	1938	Bauer
9	Resperger Karl	1920	Bauer und Weinhauer	20	Maschke Gustav	1906	Postbeamter
10	Dr. Opitz Gottfried	1926	Kammerangestellter	21	Dr. Hönel Walter	1927	Bundesangestellter
11	Raubal Friedrich	1922	Weinhauer	22	Pfau Wilhelm	1937	Landesbeamter

Reihenfolge	Zu- und Vorname	Geburtsjahr	Beruf	Reihenfolge	Zu- und Vorname	Geburtsjahr	Beruf
-------------	-----------------	-------------	-------	-------------	-----------------	-------------	-------

Liste 2, Sozialistische Partei Österreichs (SPÖ)

* 1	Horr Franz	1913	Tischler, Präsident der Arbeiterkammer N. Ö.	12	Jirkovsky Erika	1930	Kindergärtnerin
				13	Hasun Rudolf	1927	ÖBB-Beamter, Bürgermeister
* 2	Wodica Anton	1914	Schriftsetzer	14	Zodl Ernst	1924	Finanzbeamter, Vizebürgermeister
* 3	Prof. Konir Fritz	1907	Schlosser, ÖGB-Landessekretär	15	Reif Kurt	1920	Ingenieur, Berufsschuldirektor
* 4	Samwald Franz	1931	Schlosser, Bürgermeister	16	Pigler Antonia	1922	Angestellte
* 5	Ströer Alfred	1920	Werkzeugmacher, Gewerkschaftssekretär	17	Neumayer Walter	1934	Kraftfahrer
				18	Uko Hermann	1923	Gemeindeangestellter, Vizebürgermeister
* 6	Murowatz Lona	1919	Buchhandelsangestellte	19	Wagner Grete	1921	Angestellte
7	Häring Franz	1926	Angestellter, Stadtrat	20	Hessl Hermann	1938	Angestellter, Stadtrat
8	DDr. Hesele Hans	1926	Bundesbeamter, Vizebürgermeister	21	Kulovits Thomas	1919	Handelsangestellter, Zentralbetriebsratsobmann
9	Feurer Werner	1944	Angestellter	22	Lakinger Martha	1927	Haushalt
10	Saval Rudolf	1919	Gendarmeriebeamter				
11	Lehr Friedrich	1917	Zimmermann, Stadtrat				

Liste 3, Freiheitliche Partei Österreichs (FPÖ)

1	Dr. et Mr. Rotter'le Beau Fritz	1922	Apotheker	12	Riegler Ernst	1926	Autobuslenker
2	Pechtold Franz	1915	Weinhauer	13	Karlberger Anton	1921	Zollamtmann
3	Zavodsky Richard	1922	Kaufmann	14	Ruffingshofer Eugen	1942	Angestellter
4	Schmidt Alois	1920	Mechaniker	15	Zischka Leopoldine	1914	Hausfrau
5	Waldner Ferdinand	1927	Arbeiter	16	Brunner Hans Herwig	1943	Versicherungsbeamter
6	Dr. Riepl Alfred jun.	1942	Bankangestellter	17	Reithofer Josef	1914	Saunawart
7	Kindl Emilie	1922	Oberkontrollor	18	Ruprechter Ludwig	1922	Angestellter
8	Müller Ulrich	1943	Journalist	19	Posch Anton	1919	Dreher
9	Feichtinger Karl	1925	technischer Angestellter	20	Dodel Karl	1932	E-Kaufmann
				21	Sigl Karl	1921	Chemiearbeiter
10	Mattes Erich	1925	Kaufmann	22	Pandak Susanne	1942	Studentin
11	Haffner Josef	1932	Gastwirt				

Liste 4, Kommunistische Partei Österreichs (KPÖ)

1	Zottl Peter	1925	Metallarbeiter	12	Lauermann Josef	1923	Schlosser
2	Matzinger Alfred	1929	Redakteur	13	Karl Maria	1921	Arbeiterin
3	Rauch Franz	1920	Walzer	14	Kaiser Josef	1919	Redakteur
4	Wagner Friedrich	1924	Angestellter	15	Brnacek Johann	1912	Vorarbeiter
5	Trenker Josef	1924	Angestellter	16	Grandl Friedrich	1925	Gummifacharbeiter
6	Schauderer Heinrich	1931	Textildrucker	17	Zach Josef	1928	Glasarbeiter
7	Woderschek Richard	1925	ÖBB-Bediensteter	18	Hueber Heinrich	1936	Spengler
8	Grebesits Kurt	1926	Schlosser	19	Kornberger Josef	1928	Drahtzieher
9	Svoboda Hilda	1922	Haushalt	20	Pichlhöfer Franz	1915	Postarbeiter
10	Hartl Johann	1920	Tabakarbeiter	21	Klauninger Walter	1921	ÖBB-Adjunkt
11	Wezulek Rudolf	1917	Buchbinder	22	Köhbach Leopold	1922	Tischler

Liste 5, Demokratische Fortschrittliche Partei (DFP)

1	Ezsöl Adolf	1942	Spengler	6	Roth Josef	1935	Landwirt
2	Kallinger Walter	1926	Angestellter	7	Gregor Franz	1920	Gewerbetreibender
3	Roth Roman	1919	öffentlich Bediensteter	8	Rosenberger Walter	1911	Pensionist
4	Zirwick Hermenegilde	1917	Kassierin	9	Schmölz Robert	1927	Maurerpolier
5	Slapansky Wolf-Peter	1934	Kraftfahrer	10	Otto Heinrich	1909	Gemeindebediensteter

Liste 6, Nationaldemokratische Partei (NDP)

1	Dr. Burger Norbert	1929	Diplomvolkswirt	7	Bayer Alfred	1935	Gewerbetreibender
2	Thaler Rudolf	1912	Organisationsleiter	8	Ritzberger Dietmar	1944	absolvierter Jurist
3	Holzinger Josef	1923	Angestellter	9	Hauser Armin	1940	Installateur
4	Bergermayer Anton	1920	Angestellter	10	Witkowski Alfred	1939	Angestellter
5	Herbert Fritz	1939	Lehrer	11	Nachtmann Herwig	1940	Werkstudent
6	Ing. Warton Alfred	1941	Angestellter				

Wahlkreis 10: Viertel oberm Manhartsberg (Vorort: Krems)

Liste 1, Österreichische Volkspartei (ÖVP)

1	Dr. Withalm Hermann	1912	Notar	7	Strommer Heribert	1936	Bauer
* 2	Dr. Haider Johann	1921	Bauernbunddirektor-Stellvertreter	8	Leitner Franz	1923	Spirituosenerzeuger
				9	Brunner Karl	1938	Angestellter
* 3	Prof. Leisser Franz	1914	Mittelschullehrer	10	Bergolth Rudolf	1915	Angestellter
* 4	Dr. Mussil Arthur	1911	Generalsekretär	11	Wais Johann	1923	Bauer
* 5	Hietl Franz	1931	Bauer und Weinhauer	12	Dr. Rudda Agnes	1919	Sägewerksbesitzerin
6	Vetter Gustav	1936	Landesbeamter				

Reihenfolge	Zu- und Vorname	Geburtsjahr	Beruf	Reihenfolge	Zu- und Vorname	Geburtsjahr	Beruf
-------------	-----------------	-------------	-------	-------------	-----------------	-------------	-------

Liste 2, Sozialistische Partei Österreichs (SPÖ)

* 1	Haas Herbert	1928	Volksschuloberlehrer, Abgeordneter zum Nationalrat	7	Parnigoni Rudolf	1915	kaufmännischer Angestellter, Sekretär
* 2	Kriz Georg	1921	Angestellter	8	Fritthum Wilhelm	1940	Bauarbeiter
3	Werner Wilhelm	1923	Versicherungsoberein- spektor, Bürgermeister	9	Swoboda Franz	1926	Ministerialbeamter
4	Neustätter Josef	1922	Bundesbahnbeamter	10	Hitz Karl	1929	Handelsangestellter
5	Kellner Johann	1922	Bundesbahner	11	Schweighofer Alois	1930	Landwirt
6	Fux Franz	1927	Landwirt, Abgeordneter zum Nationalrat	12	Fürst Johann	1925	Dachdecker

Liste 3, Freiheitliche Partei Österreichs (FPÖ)

1	Göbel Karl	1922	Bundesbeamter	7	Daum Willibald	1936	Elektriker
2	Gruber Johann	1919	Weinhauer	8	Dr. Schimani Hans	1918	Rechtsanwalt
3	Dr. Petraczek Gerhard	1922	Facharzt	9	Brunner Walter	1933	Bauer
4	Zimmel Karl	1919	Betriebsschlosser	10	Gamerith Anton	1910	Gastwirt
5	Mieke Richard	1927	Drogist	11	Proksch Otto	1923	Reisender
6	Lederbauer Leopold	1926	Vertreter	12	Steininger Adolf	1939	Kriminalbeamter

Liste 4, Kommunistische Partei Österreichs (KPÖ)

1	Ott Franz	1921	Angestellter	7	Frühwirt Franz	1930	Hüttenarbeiter
2	Binder Rosalia	1920	Zwirnerin	8	Kniewallner Friedrich	1922	Justizbeamter
3	Fischer Alfred	1910	Gewerkschaftssekretär	9	Schön Franz	1920	Angestellter
4	Moser Wilhelm	1926	kaufmännischer Angestellter	10	Kral Eduard	1918	Tischler
5	Cerny Ludwig	1920	Hüttenarbeiter	11	Jaresch Franz	1921	Angestellter
6	Swoboda Alfred	1924	Elektriker				

Liste 5, Demokratische Fortschrittliche Partei (DFP)

1	Lerner Ernest	1914	Vertreter	5	Roth Josef	1935	Landwirt
2	Thomas Ernst	1899	Pensionist	6	Brückl Franz	1936	ÖBB-Beamter
3	Timmler Johann	1924	Statistiker	7	Glaser Franz	1927	Polizeibeamter
4	Zirsky Helene	1917	Schneiderin				

Wahlkreis 11: Viertel unterm Manhartsberg (Vorort: Korneuburg)

Liste 1, Österreichische Volkspartei (ÖVP)

* 1	Dr. Withalm Hermann	1912	Notar	8	Dr. Weissensteiner Leopold	1929	Landesbeamter
* 2	Dr. Prader Georg	1917	Landesbeamter	9	Obenaus Alois	1927	Bauer und Weinhauer
* 3	Minkowitsch Roland	1920	Bauer und Weinhauer	10	Dkfm. Löffler Robert	1930	Kammersekretär
* 4	Fachleutner Karl	1921	Bauer und Weinhauer	11	Dipl.-Ing. Kreuzer Otilie	1927	Kammerangestellte
5	Fidesser Erich	1939	Angestellter	12	Weihls Fritz	1926	Bauer
6	Dipl.-Ing. Heger Ferdinand	1920	Firmeninhaber	13	Kölbl Josef	1938	Bauer
7	Mitscha-Märheim Hanno	1930	Bauer	14	Stadlbauer Matthias	1922	Landesbeamter

Liste 2, Sozialistische Partei Österreichs (SPÖ)

* 1	Mondl Walter	1923	Fachbeamter der ÖBB	8	Pucher Elisabeth	1933	Hortleiterin
* 2	Pfeifer Josef	1933	Landwirt	9	Berger Josef	1921	Sekretär der Gewerk- schaft Bau und Holz
* 3	Windsteig Johann	1925	ÖBB-Oberrevident, Bürgermeister	10	Hübner Otto	1913	ÖBB-Adjunkt, Bürgermeister
4	Dr. Demuth Anna	1921	Frauen-Landessekretär der SPÖ, NÖ.	11	Dipl.-Kfm. Bauer Johann	1941	Kammerangestellter, Gemeinderat
5	Haring Alois	1920	Amtsstelleninspektor	12	Unger Ernst	1927	ÖBB-Beamter
6	Ing. Körner Josef	1924	Techniker, Bürgermeister	13	Nemeth Franz	1932	Erdölarbeiter, Geschäftsführer, Gemeinderat
7	Neidhart Josef	1919	ÖBB-Inspektor, Bürgermeister	14	Böhm Johann	1920	Postbeamter, Stadtrat

Reihenfolge	Zu- und Vorname	Geburts- jahr	Beruf	Reihenfolge	Zu- und Vorname	Geburts- jahr	Beruf
-------------	-----------------	------------------	-------	-------------	-----------------	------------------	-------

Liste 3, Freiheitliche Partei Österreichs (FPÖ)

1	Kindl Wilhelm	1917	Industrieangestellter	8	Ing. Grünböck Leopold	1911	Gutsverwalter
2	Krimmel Johann	1920	Landwirt	9	Pfeifer Markus	1923	Mühlenbesitzer
3	Ullmann Hadmar	1921	Lehrer	10	Ing. Kweta Hermann	1911	Fachberater für Weinbau
4	Leidenfrost Karl	1910	Landesprodukten- händler	11	Fellnhofer Elisabeth	1919	Haushalt
5	Wannemacher Kurt	1937	Tischlermeister	12	Weislein Richard	1910	Kaufmann
6	Ing. Becker Herbert	1939	Baumeister	13	Silberbauer Leopold	1918	Schmiedemeister
7	Kwassinger-Gasselich Gertraud	1942	Arbeitstechnikerin	14	Dr. Exner Wolfgang	1932	Chemiker

Liste 4, Kommunistische Partei Österreichs (KPÖ)

1	Hofer Anton	1927	Angestellter	8	Herein Johann	1913	Elektromonteur
2	Jahnas Maria	1926	Haushalt	9	Kurzmann Josef	1921	Landwirt
3	Dipl.-Ing. Hager Franz	1919	Agraringenieur	10	Söser Josef	1923	Angestellter
4	Sommer Jaro	1922	Schlosser	11	Schöllbauer Karl	1916	Angestellter
5	Novotny Eduard	1929	Elektroschweißer	12	Daniel Kurt	1929	Bohrist
6	Herdin Edmund	1922	Technischer Zeichner	13	Gubenscheck Karl	1922	Buchhalter
7	Buchsbaum Fritz	1926	Bauschlosser	14	Brenner Ludwig	1921	Inkassant

Liste 5, Demokratische Fortschrittliche Partei (DFP)

1	Kellner Ferdinand	1937	Versicherungs- angestellter	4	Schwarzinger Helmuth	1940	kaufmännischer Angestellter
2	Kissner Therese	1931	Verkäuferin	5	Gratzenberger Anton	1921	Postbeamter
3	Novosad Johann	1930	Bundesbeamter	6	Ezsöl Adolf	1942	Spengler

Wahlkreis 12: Linz und Umgebung (Vorort: Linz)

Liste 1, Österreichische Volkspartei (ÖVP)

* 1	Dr. Maleta Alfred	1906	Bundesbeamter	7	Dr. Ratzenböck Josef	1929	Landespartei sekretär
* 2	Dr. Kotzina Vinzenz	1908	Kammeramtsdirektor	8	Dr. Hödl Carl	1924	Kammerbeamter
3	Ing. Gahleitner Anton	1919	Betriebsingenieur	9	Wetzlmayer Josef	1923	Kammerrat, Postbeamter
4	Dr. Gasperschitz Alfred	1912	Oberlandesgerichtsrat	10	Steiner Walter	1921	Beamter
5	Kowalski Theresia	1913	Hausfrau	11	Bäck Hans Georg	1944	Landwirt
6	Koll Friedrich	1925	Landwirt	12	Pühringer Josef	1910	Kommerzialrat, Schneidermeister

Liste 2, Sozialistische Partei Österreichs (SPÖ)

* 1	Libal Otto	1917	Angestellter	7	Dipl.-Ing. Prammer Karl	1920	Magistratsbeamter
* 2	Brauneis Walter	1920	Installateur	8	Gindlhumer Ernst	1922	Bautechniker
* 3	Teschl Alfred	1924	Zentralsekretär	9	Szöky Josef	1927	Chemiearbeiter
4	Ing. Lotteraner Max	1928	Kammerangestellter	10	Simmer Horst	1937	Angestellter
5	Remplbauer Wilhelm	1933	Hauptschullehrer	11	Schernhammer Elfriede	1940	Angestellte
6	Dobersberger Edith	1925	Hauptschuloberlehrer	12	Mißbichler Markus	1927	Oberwerkmeister

Liste 3, Freiheitliche Partei Österreichs (FPÖ)

1	Peter Friedrich	1921	Landesschulinspektor	7	Täubel Jakob	1921	Kaufmann
2	Paschinger Matthias	1920	Vöest-Angestellter	8	Fekesa Kurt	1939	Angestellter
3	Tautermann Alfred	1912	Konditormeister	9	Rauecker Josef	1935	Arbeiter
4	Dr. Jelinek Dorothea	1912	Haushalt	10	Winkelbauer Ludwig	1917	Installateur
5	Jungreuthmayer Johann	1913	Bauer	11	Ing. Kolar Otto	1925	Bautechniker
6	Schender Horst	1938	Volksschullehrer	12	Dipl.-Ing. Anderle Gustav	1909	Ingenieurkonsulent für Vermessungswesen

Liste 4, Kommunistische Partei Österreichs (KPÖ)

1	Muhri Franz	1924	Parteivorsitzender	7	Kammerer Fritz	1942	Radiomechaniker
2	GR. Wipplinger Alois	1917	Angestellter	8	Huber Helmut	1936	Angestellter
3	Grünn Othmar	1936	Vöest-Arbeiter	9	Bauer Berta	1926	Hauptschullehrerin
4	Straßmayr Karl	1928	ÖBB-Beamter	10	Artner Karl	1924	Oberkraftfahrer d. ESG
5	Kain Franz	1922	Redakteur	11	Pammer Margarete	1922	Angestellte
6	Lindner Karl	1942	Schlosser	12	Pötscher Franz	1925	Hilfsmonteur

Liste 5, Nationaldemokratische Partei (NDP)

1	Dr. Burger Norbert	1929	Diplomvolkswirt	6	Thaler Rudolf	1912	Organisationsleiter
2	Holzinger Josef	1923	kaufmännischer Angestellter	7	Hauser Armin	1940	Installateur
3	Haider Konrad	1928	Hilfsarbeiter	8	Fritz Herbert	1939	Lehrer
4	Mayr Leopold	1915	Bauer	9	Brantner Rudolf	1921	Betriebsleiter
5	Ritzberger Dietmar	1944	Student	10	Kristjan Anton	1918	Gewerbetreibender

Reihenfolge	Zu- und Vorname	Geburtsjahr	Beruf	Reihenfolge	Zu- und Vorname	Geburtsjahr	Beruf
-------------	-----------------	-------------	-------	-------------	-----------------	-------------	-------

Wahlkreis 13: Innviertel (Vorort: Ried)

Liste 1, Österreichische Volkspartei (ÖVP)

* 1	Dr. Kranzlmayr Otto	1911	Staatsanwalt	5	Hasenöhrl Alfred	1924	Angestellter
* 2	Kinzl Karl	1916	Kleinhäusler	6	Mayr Karl	1922	Volksschuldirektor
3	Ing. Fellner Paul	1928	Baumeister	7	Heindl Josef	1922	Buchhändler
4	Landlinger Josef	1919	Landwirt	8	Dieplinger Josef	1935	Kleinhäusler

Liste 2, Sozialistische Partei Österreichs (SPÖ)

* 1	Hellwagner Franz	1916	Schichtführer	5	Tiefenböck Karl	1939	ÖBB-Fahrdienstleiter
2	Paischer Edith	1929	Hausfrau	6	Schamberger Helmut	1938	Berufsschullehrer
3	Wintersteiger Alois	1914	Gastwirt, Bürgermeister	7	Gstöttner Ferdinand	1942	Industrieangestellter
4	Murauer Karl	1920	Sozialreferent	8	Mayer Franz	1925	kaufmännischer Angestellter, Bürgermeister

Liste 3, Freiheitliche Partei Österreichs (FPÖ)

1	Dipl.-Volkswirt Grünbart Reinulf	1932	Landwirt und Mittelschullehrer	5	Ing. Nadler Adalbert	1921	Baumeister
2	Hutterer Josef Peter	1919	Werkmeister	6	Bandzauner Josef	1917	Landwirt
3	Dr. Weinzinger Karl	1911	Steuerberater	7	Hemetsberger Karl	1906	Metallarbeiter
4	Lengauer Karl	1936	Bauer und Müller	8	Hattinger Karl	1933	Landwirt

Liste 4, Kommunistische Partei Österreichs (KPÖ)

1	Muhri Franz	1924	Parteivorsitzender	5	Neulinger Karl	1911	Angestellter
2	Gerhartinger Fritz	1920	Sekretär der Gew. Einheit	6	Stermole Helmut	1942	Metallarbeiter
3	Fischer Johann	1920	Metallarbeiter	7	Haslinger Anton	1911	Bauer
4	Merzendorfer Franz	1921	Sekretär der MSV-O. Ö.	8	Sieger Josef	1926	Magazineur

Liste 5, Demokratische Fortschrittliche Partei (DFP)

1	Lindinger Karl	1923	Landwirt	3	Stummer Gottfried	1924	Monteur
2	Tischlinger Hermann	1897	Pensionist				

Liste 6, Nationaldemokratische Partei (NDP)

1	Dr. Burger Norbert	1929	Diplomvolkswirt	4	Ritzberger Dietmar	1944	Student
2	Holzinger Josef	1923	kaufmännischer Angestellter	5	Hauser Armin	1940	Installateur
3	Mayr Leopold	1915	Bauer	6	Brantner Rudolf	1921	Betriebsleiter

Wahlkreis 14: Hausruckviertel (Vorort: Wels)

Liste 1, Österreichische Volkspartei (ÖVP)

* 1	Schlager Anton	1921	Landwirt	7	Wigelbeyer Werner	1937	Professor
* 2	Dr. Gruber Josef	1922	Angestellter	8	Hofinger Leopold	1937	Landwirt
* 3	Staudinger Rudolf	1923	Kaufmann	9	Haberl Franz	1934	Angestellter
4	Stöttinger Josef	1929	Bauer	10	Neuhauser Fritz	1928	Tischlermeister
5	Stumpfl Rudolf	1926	Angestellter	11	Mayrhofer Frieda	1924	Schuldirektorin
6	Dr. Iro Jörg	1926	Rechtsanwalt	12	Schachner Josef	1925	Landwirt

Liste 2, Sozialistische Partei Österreichs (SPÖ)

* 1	Dr. Tull Stephan	1922	Obermagistratsrat	7	Hacker Karl	1922	technischer Angestellter
* 2	Neuhauser Ernst	1928	Postbeamter, Vizebürgermeister	8	Kellner Rupert	1943	Hauptschullehrer
* 3	Ortner Josef	1925	Finanzbeamter	9	Gruber Rudolf	1921	Friseurmeister
4	Bregartner Karl	1933	Angestellter	10	Loher Helmut	1942	Angestellter
5	Nöhammer Franz	1925	Postinspektor	11	Buttinger Raimund	1930	Vertragsbediensteter
6	Köck Franz	1931	Elektriker	12	Hötzeneder Ferdinand	1921	Beamter

Reihenfolge	Zu- und Vorname	Geburtsjahr	Beruf	Reihenfolge	Zu- und Vorname	Geburtsjahr	Beruf
-------------	-----------------	-------------	-------	-------------	-----------------	-------------	-------

Liste 3, Freiheitliche Partei Österreichs (FPÖ)

1	Bachinger Alois	1914	Landwirt	7	Maurer Gottfried	1911	Angestellter
2	Dipl.-Volkswirt Josseck Helmuth	1921	Steuerberater	8	Silberhuber Theresia	1924	Hausfrau
3	Greifeneder Karl	1919	Arbeiter	9	Spanlang Josef	1921	Landwirt
4	Oelschlägel Edgar	1942	Arbeiter	10	Neubacher Gottfried	1928	Postangestellter
5	Dr. Wallisch Volker	1942	Angestellter	11	Grau Georg	1919	Arbeiter
6	Dellacher-Rieger August	1916	Forstwirt	12	Schiller Rudolf	1930	Landwirt

Liste 4, Kommunistische Partei Österreichs (KPÖ)

1	Muhri Franz	1924	Parteivorsitzender	7	Lobmaier Johann	1923	Bergmann
2	Benedikt Kurt	1927	Redakteur	8	Mascher Maria	1927	Angestellte
3	Mittendorfer Franz	1916	Fachlehrer	9	Teply Josef	1920	Schlosser
4	Knasmüller Josef	1933	Chemiearbeiter	10	Blitzner Anton	1931	Chemiearbeiter
5	Mair Josef	1923	Werkführer	11	Mühlecker Johann	1922	Pensionist
6	Hochreiter Ludwig	1923	Pensionist	12	Hagenberger Alois	1922	Angestellter

Wahlkreis 15: Traunviertel (Vorort: Steyr)

Liste 1, Österreichische Volkspartei (ÖVP)

* 1	Dipl.-Ing. Dr. Zittmayr Hermann	1926	Molkereidirektor	7	Pollhammer Heinz	1932	Landwirt
* 2	Sandmeier Karl	1917	Beamter	8	Streibl Tobias	1918	Postbeamter
3	Mayr Franz	1915	Rauchfangkehrer- meister	9	Ing. Böhm Ingomar	1936	Schlossermeister
4	Steinmayr Thaddäus	1921	Schuldirektor	10	Pernkopf Hans	1928	Bergbauer
5	Ing. Weinzierl Johann	1930	Landwirt	11	Hinterecker Johann	1920	Amtsrat
6	Dipl.-Ing. Derndorfer Franz	1916	Baumeister	12	Sattelberger Siegfried	1940	Angestellter

Liste 2, Sozialistische Partei Österreichs (SPÖ)

* 1	Prof. Radinger Stefan	1914	Mittelschullehrer	7	Wimmer Walter	1919	Angestellter, Bürgermeister
* 2	Spielbüchler Karl	1911	Forstarbeiter	8	Stögner Gregor	1920	Forstarbeiter, ÖGB-Landessekretär
* 3	Thalhammer Rudolf	1920	Industrieangestellter	9	Gundacker Friedrich	1933	Volksschuldirektor
4	Heigl Johann	1921	Werkstoffprüfer	10	Kerbler Hermine	1928	Angestellte
5	Mittendorfer Fritz	1924	Tapezierer	11	Happl Willibald	1933	ÖBB-Beamter
6	Hager Hanna	1916	Wirtschaftsleiterin	12	Schwarz Heinrich	1932	Beamter

Liste 3, Freiheitliche Partei Österreichs (FPÖ)

1	Maier Karl	1913	Lehrer	7	Ohler Georg	1927	Postangestellter
2	Ing. Fahrnberger Wolfgang	1945	technischer Angestellter	8	Wittmann Alois	1937	Kontrollarbeiter
3	Falkner Franz	1924	Landwirt	9	Dipl.-Ing. Putz Wilhelm	1936	Bau- und Zimmer- meister
4	Lukas Franz	1921	Salinenbeamter	10	Holzinger Ignaz	1923	Bergbauer
5	Dipl.-Ing. Drack Max	1913	Gewerbetreibender	11	Lanz Josef	1927	Bergbauer
6	Spitzer Leopold	1923	Polier	12	Hausherr Franz	1909	Gewerbetreibender

Liste 4, Kommunistische Partei Österreichs (KPÖ)

1	Muhri Franz	1924	Parteivorsitzender	7	Zimpernik Raimund	1923	Zimmermann
2	Tremel Otto	1930	Angestellter	8	Landmann Othmar	1922	Angestellter
3	Ellinger Gregor	1923	Schweißer	9	Stummer Johann	1927	Tischler
4	Grasser Martin	1921	Pensionist	10	Pfieseis Maria	1920	Hausfrau
5	Kain Franz	1922	Schriftsteller	11	Längauer Ernst	1923	Filmvorführer
6	Hinterreithner Anselm	1941	Maler	12	Schmidhuber Bruno	1928	Bohrwerksdreher

Liste 5, Demokratische Fortschrittliche Partei (DFP)

1	Kreuzer Friedrich	1922	Konditor	4	Karafiät Alfred	1924	Polizeibeamter
2	Fellinger Leopold	1920	Fachlehrer	5	Weinzierl Ernst	1923	Mechaniker
3	Dirmüller Barbara	1914	Hausfrau	6	Fürschuss Helmut	1938	kaufmännischer Angestellter

Reihenfolge	Zu- und Vorname	Geburtsjahr	Beruf	Reihenfolge	Zu- und Vorname	Geburtsjahr	Beruf
-------------	-----------------	-------------	-------	-------------	-----------------	-------------	-------

Wahlkreis 16: Mühlviertel (Vorort: Freistadt)

Liste 1, Österreichische Volkspartei (ÖVP)

* 1	Breiteneder Johann	1921	Landwirt	5	Knoll Josef	1926	Beamter
* 2	Ing. Helbich Leopold	1926	Steinmetzmeister	6	Raml Franz	1935	Landessekretär
* 3	Dr. Spannocchi Lelio	1911	Beamter	7	Zierlinger Franz	1930	Elektromeister
4	Weichselbaumer Karl	1933	Kleinlandwirt	8	Tunkl Franz	1926	Hauptschullehrer

Liste 2, Sozialistische Partei Österreichs (SPÖ)

* 1	Steininger Franz	1922	Beamter	5	Krückl Otto	1927	Bahnhofsvorstand
2	Aichinger Alfred	1934	Angestellter	6	Irrgeher Friedrich	1927	Magistrats-Beamter
3	Resch Alois	1931	Angestellter	7	Peterseil Ferdinand	1921	Tischler
4	Strubreiter Herbert	1922	Angestellter	8	Kaar Johann	1939	Schlosser

Liste 3, Freiheitliche Partei Österreichs (FPÖ)

1	Haberbauer Josef	1912	Beamter	5	Freyschlag Karl	1937	technischer Angestellter
2	Lindinger-Pesendorfer Walter	1943	Landwirt	6	Dipl.-Ing. Fürst Arthur	1903	Baumeister
3	Praher Josef	1916	Landwirt	7	Schinko Alois	1925	Monteur
4	Ehrentraut August	1922	Gastwirt und Bäckermeister	8	Torggler Johann	1929	Arbeiter

Liste 4, Kommunistische Partei Österreichs (KPÖ)

1	Muhri Franz	1924	Parteivorsitzender	5	Lugmayr Adolf	1928	Spengler
2	Merzendorfer Franz	1921	Angestellter der MSV	6	Busta Adalbert	1935	Magazinarbeiter
3	Ahorner Josef	1923	Tischler bei der Vöest	7	Schmid Irma	1930	Hausfrau
4	Hackl Johann	1925	Kranführer bei der Vöest	8	Gratzl Johann	1941	Arbeiter

Wahlkreis 17: Salzburg (Vorort: Salzburg)

Liste 1, Österreichische Volkspartei (ÖVP)

* 1	Glaser Karl	1921	Postbeamter	9	Dr. Vogl Walter	1927	Direktor-Stellvertreter der land- und forstwirtschaftlichen Sozialversicherungsanstalt
* 2	Steiner Josef	1926	Bauer				
* 3	Dipl.-Kfm. Dr. Frauscher Helmut	1934	Kaufmann				
4	Dipl.-Ing. Bonimaier Anton	1924	Direktor einer Landeslandwirtschaftsschule	10	Bieringer Ludwig	1943	Bundesheerbediensteter
5	Mayer Johann	1922	Gendarmeriebeamter	11	Hörl Josef	1928	Bauer
6	Komm. Rat Leeb Ernst	1913	Hotelier	12	Habersatter Walter	1930	Gastwirt
7	Schmidt Hannes	1924	Sonderschullehrer	13	Schinnerl Adolf	1939	Bilanzbuchhalter
8	Dachenhausen Eva	1936	Hausfrau	14	Sampl Franz	1922	Bauer
				15	Mitterer Peter	1918	Gemeindeangestellter
				16	Maier Hans	1911	Bäckermeister

Liste 2, Sozialistische Partei Österreichs (SPÖ)

* 1	Preussler Kurt	1919	Direktor der Pensionsversicherungsanstalt	9	Buchleitner Gerhard	1942	ÖGB-Landessekretär
* 2	Wielandner Hermann	1920	Gemeindebeamter	10	Kravanja Franz	1925	Volksschuldirektor
* 3	Pichler Adam	1907	Kaufmann	11	Fornather Rudolf	1930	Sparkassendirektor
4	Pölzl Wilhelm	1940	Hauptschullehrer	12	Gruber Jakob	1919	Landwirt
5	Ulbrich Ernst	1915	Eisenbahner	13	Hirscher Josef	1930	Finanzbeamter
6	König Inge	1934	Diplomkrankenschwester	14	Maier Kurt	1925	technischer Fachbeamter
7	Studnar Karl	1921	ÖGB-Landessekretär	15	Schleicher Franz	1923	Landwirt
8	Hofstätter Albert	1924	Angestellter der Arbeiterkammer	16	Nebauer Alfred	1934	ÖBB-Lokführer

Reihenfolge	Zu- und Vorname	Geburtsjahr	Beruf	Reihenfolge	Zu- und Vorname	Geburtsjahr	Beruf
-------------	-----------------	-------------	-------	-------------	-----------------	-------------	-------

Liste 3, Freiheitliche Partei Österreichs (FPÖ)

* 1	Zeillinger Gustav	1917	Rechtsanwalt	9	Ambrosch Eleonore	1903	Gärtnerbesitzerin
2	Dr. Steiner Waldemar	1933	Notar	10	Klingler Hannes	1924	Lehrer
3	Wiesner Josef	1927	Holzkaufmann	11	Bachmann Johann	1927	Arbeiter
4	Habersatter Johann	1928	Landwirt	12	Windischbauer Hans	1909	Hotelier
5	Dr. Baumgartner Josef	1922	Professor	13	Dr. Jentsch Walter	1926	Facharzt
6	Rybak-Erlach Thilde	1921	Chefin der Altenpension	14	Steffner-Wallner Josef	1920	Gast- und Landwirt
7	Schiessl Hans	1927	Monteur	15	Eisl Andreas	1940	Jungbauer
8	Herbst Rupert	1925	Zimmermeister	16	Ing. Moldan Karl Eberhard	1921	Industrieller

Liste 4, Kommunistische Partei Österreichs (KPÖ)

1	Wodrazka Josef	1915	Schlosser	9	Rexeisen Erhard	1926	Schlosser
2	Hofer Alois	1934	Schlosser	10	Kucera Josef	1912	Revisor
3	Gold Ernst	1928	Angestellter	11	Podolsky Friedrich	1941	Angestellter
4	Rückl Lore	1933	Angestellte	12	Reska Anna	1922	Angestellte
5	Falterbauer Heinrich	1910	ÖBB-Pensionist	13	Gappmaier Ferdinand	1924	Gießer
6	Wolf Hans	1915	Angestellter	14	Gruber Ernst	1913	Angestellter
7	Stranzinger Adolf	1938	ÖBB-Angestellter	15	Schlögl Emil	1928	Angestellter
8	Herzog Johann	1929	ÖBB-Fahrdienstleiter	16	Gierlinger Georg	1921	Bergmann i. R.

Liste 5, Demokratische Fortschrittliche Partei (DFP)

1	Purt Gottfried	1923	Angestellter	3	Stadler Alois	1914	Landwirt
2	Baumgartner Maximilian	1918	Gymnasialprofessor	4	Leitner Franz	1915	Gendarmeriebeamter

Liste 6, „Adolf Glantschnig — Für Menschlichkeit, Recht und Freiheit in Österreich“ (MRF)

1	Glantschnig Adolf	1919	Berichterstatler
---	-------------------	------	------------------

Wahlkreis 18: Tirol (Vorort: Innsbruck)

Liste 1, Österreichische Volkspartei (ÖVP)

* 1	Dr. Bassetti Luis	1915	Kaufmann	12	Mader Helmut	1941	Angestellter
* 2	Dr. Halder Jakob	1923	Angestellter der Landwirtschaftskammer	13	Dr. Fink Norbert	1933	Kammersekretär
				14	Lindner Hans	1926	Kaufmann, Bürgermeister
* 3	Regensburger Franz	1922	Lehrer	15	Kirchmair Waltrude	1929	Lehrschwester
* 4	Dr. Leitner Alois	1924	Direktor der Lehranstalt Rotholz	16	Dr. Posch Josef	1930	Rechtsanwalt, Bürgermeister
* 5	Huber Hubert	1924	Beamter, Bürgermeister	17	Schlögl Heinrich	1923	Postbeamter
				18	Hörtnagl Max	1927	Bauer
* 6	Landmann Paul	1932	Bauer	19	Scheidle Benjamin	1912	Elektroinstallateur
7	Westreicher Hugo	1933	Gastwirt	20	Wille Franz	1928	Bundesbahnbiensteter
8	Niescher Romuald	1933	Privatangestellter				
9	Spieß-Mähringer Erika	1924	Schischulleiterin	21	Hanser Walter	1927	Bauer, Bürgermeister
10	Keller Otto	1926	Bauer, Bürgermeister	22	Berger Franz	1931	Bergarbeiter, Bürgermeister
11	Dr. Keimel Otto	1928	Prokurist				

Liste 2, Sozialistische Partei Österreichs (SPÖ)

* 1	Dr. Reinhart Karl	1930	Sekretär der Arbeiterkammer	12	Dipl.-Volkswirt Tieber Herbert	1942	Angestellter, Fachreferent
* 2	Horejs Karl	1915	Buchdrucker, öffentlicher Angestellter	13	Dr. Lenzi Josef	1924	Gemeinderat, Bundesbahnbeamter
* 3	Jungwirth Hans	1922	Finanzbeamter	14	Wagner Gebhard	1924	Schlosser, Betriebsrat, Gemeinderat
* 4	Egg Herbert	1927	ÖGB-Landessekretär	15	Tanzer Hans	1936	Bürgermeister, ÖBB-Lokführer
5	Dr. Seewald Hans	1924	Beamter, Vizebürgermeister	16	Plattner Leo	1926	Metallarbeiter
6	Achleitner Alfred	1921	Angestellter	17	Obermann Helga	1942	ÖBB-Biensteter
7	Schuster Olga	1929	Angestellte, Fachreferentin	18	Feichtner Barbara	1926	Textilarbeiterin
8	Podesser Franz	1920	Angestellter, Bürgermeister	19	Bergmann Josef	1928	Bürgermeister, ÖBB-Beamter
9	Dr. Blecha Hans	1924	Amtsstellenleiter	20	Hofer Josef	1922	Gemeinderat, ÖBB-Beamter
10	Holzer Johann	1938	ÖBB-Fahrdienstleiter	21	Oberhöller Herbert	1930	Personalvertreter, Angestellter
11	Ing. Barenth Franz	1924	Berufsschuldirektor	22	König Walter	1932	ÖBB-Biensteter

Reihenfolge	Zu- und Vorname	Geburtsjahr	Beruf	Reihenfolge	Zu- und Vorname	Geburtsjahr	Beruf
-------------	-----------------	-------------	-------	-------------	-----------------	-------------	-------

Liste 3, Freiheitliche Partei Österreichs (FPÖ)

1	Mahnert Klaus	1913	Verlagskaufmann	12	Mellitzer Leopold	1927	Postamtsleiter
2	Dr. Stix Gerulf	1935	kaufmännischer Angestellter	13	Fankhauser Hermann	1909	Schaltmeister
3	Resch Gerhard	1940	Reisebüroangestellter	14	Mr. pharm. Hochstöger Carl	1930	Apotheker
4	Öfner Ekkehard	1941	Maschinensetzer	15	Ing. Hochmuth Sepp	1915	Betriebsleiter
5	Schneider Richard	1915	Dentist	16	Obermüller Hans	1915	Zimmermeister
6	Dr. Dillersberger Siegfried	1943	Rechtsanwaltsanwärter	17	Niederkircher Richard	1920	ÖBB-Beamter
7	Faigl Meinhard	1926	Landesbeamter	18	Maurer Johann jun.	1937	Betriebstechniker
8	Waltl Klaus	1919	Huberbauer	19	Hollmann Ludwig	1929	Angestellter
9	Griessmayr Anni	1902	Hauptschullehrerin	20	Beck Siegfried	1910	Brauereibesitzer
10	Kendlbacher Gottfried	1926	Kaminkehrermeister	21	Dr. Eck Gustav	1913	Hotelier
11	Eigentler Hermann	1932	Prokurist	22	Tschellnig Franz	1915	Angestellter

Liste 4, Kommunistische Partei Österreichs (KPÖ)

1	Mair Franz	1920	Angestellter der Sozialversicherung	6	Flöckinger Max	1904	ÖBB-Werkmeister i. R.
2	Waldhart Johann	1933	Angestellter	7	Gruber Alfred	1923	Metallarbeiter
3	Makovec Leopold	1920	ÖBB-Oberrevident	8	Benkovic Stefan	1903	Redakteur i. R.
4	Plangger Friedolin	1922	Metallarbeiter	9	Eller Franz	1921	Sozialrentner
5	Bader Margarete	1933	Hausfrau	10	Tscharnig Augustine	1914	Hausfrau

Liste 5, Demokratische Fortschrittliche Partei (DFP)

1	Smekal Hans	1914	Disponent	5	Landauer Andreas	1908	Kaminkehrer
2	Sinz Christian	1918	Universitätsbibliothekar	6	Holztrattner Ernst	1937	Techniker
3	Schauer Viktor	1924	Angestellter	7	Kemetmüller Henriette	1918	Bankangestellte
4	Martini Otto	1916	Oberrevident im Post- und Telegraphenamt	8	Probst Alois	1912	kaufmännischer Angestellter

Wahlkreis 19: Vorarlberg (Vorort: Bregenz)

Liste 1, Österreichische Volkspartei (ÖVP)

* 1	Stohs Herbert	1913	Gemeindebeamter	6	Battlogg Ignaz	1925	Bauer und Bürgermeister
* 2	Dr. Blenk Wolfgang	1926	Geschäftsführer der Industriesektion in der Handelskammer	7	Salzgeber Elfriede	1939	Hausfrau
* 3	Hagspiel Ludwig	1922	Bauer	8	Ing. Kaindl Alois	1938	Betriebsleiter
4	Dr. Bilz Heinz	1931	Arbeiterkammerangestellter	9	Hoch Klaus	1938	Hotelier
5	Dipl.-Ing. Ammann Rudolf	1928	Installationsunternehmer und Bürgermeister	10	Bösch Oskar	1933	Gemeindebeamter und Bezirksfeuerwehrinspektor

Liste 2, Sozialistische Partei Österreichs (SPÖ)

* 1	Heinz Roman	1923	Österreichischer Gewerkschaftsbund-Landessekretär	6	Wolf Helmut	1939	Fahrdienstleiter
2	Neururer Norbert	1926	akademischer Berufsberater	7	Treichl Leo	1932	Arbeiterkammeramtsstellenleiter
3	Gassner Heinrich	1925	Landessekretär der Textilarbeitergewerkschaft	8	Pilz Franz	1922	Betriebsratsobmann
4	Salzmann Eugen	1941	Abteilungsleiterstellvertreter	9	Riedmann Alwin	1941	Schriftsetzer
5	Griessbner Eveline	1935	Betriebsratsvorsitzende	10	Zeiner Ferdinand	1926	Lagerhalter

Liste 3, Freiheitliche Partei Österreichs (FPÖ)

1	Melter Werner	1924	Angestellter	6	Luger Hedi	1919	Diplomvolkswirt, Hausfrau
2	Dipl.-Ing. Rüscher Karl Werner	1937	Zivilingenieur für das Bauwesen	7	Alge Dieter	1940	Angestellter
3	Ess Alfred	1921	Geschäftsführer	8	Steinhauser Manfred	1938	Ingenieurbaumeister
4	Troy Erich	1916	Landwirt	9	Hopfner Fritz	1942	Versicherungsangestellter
5	Nagler Josef	1922	Vermessungstechniker	10	Bösch Robert	1922	Angestellter, Bürgermeister

Liste 4, Kommunistische Partei Österreichs (KPÖ)

1	Valentinelli Albert	1923	Angestellter	5	Brandner Josef	1920	Angestellter
2	Mathis Hugo	1919	Maschinist	6	Gabriel Rosmarie	1928	Hausfrau
3	Praxmarer Heinrich	1930	Angestellter	7	Bentele Georg	1913	Bauarbeiter
4	Vonach Josef	1922	Angestellter				

Reihenfolge	Zu- und Vorname	Geburtsjahr	Beruf	Reihenfolge	Zu- und Vorname	Geburtsjahr	Beruf
-------------	-----------------	-------------	-------	-------------	-----------------	-------------	-------

Liste 5, Demokratische Fortschrittliche Partei (DFP)

1	Cizek Erika	1944	Haushalt	2	Schauer Viktor	1924	Angestellter
---	-------------	------	----------	---	----------------	------	--------------

Wahlkreis 20: Graz und Umgebung (Vorort: Graz)

Liste 1, Österreichische Volkspartei (ÖVP)

1	Dr. Klaus Josef	1910	Bundeskanzler	8	Dipl.-Ing. Dr. Altenburger Horst	1933	Professor, Zivilingenieur
* 2	Reg. Rat Vollmann Hans	1909	Sozialversicherungsdirektor	9	Silly Heinrich	1922	Metallarbeiter
* 3	Dipl.-Ing. Dr. Bayer Johanna	1915	Abteilungsleiterin	10	Dr. Weihs Karl	1923	Landesbeamter
* 4	Fritz Hermann	1903	Schlossermeister	11	Rinner Alfred	1911	Bauer
5	Prof. Dr. Moser Eduard	1915	Landesjugendreferent	12	Siegert Walter	1915	Büchsenmachermeister
6	Gölles Alois	1915	Landwirt	13	Zeck Franz	1925	Polizeibeamter
7	Dr. Kottulinsky Kunata	1914	Geschäftsführer	14	Dr. Liebmann Johann	1927	Notar

Liste 2, Sozialistische Partei Österreichs (SPÖ)

* 1	Moser Josef	1919	Direktor der Pensionsversicherungsanstalt der Arbeiter	8	Dr. Offenbeck Jolanda	1930	Magistratsbeamtin
				9	Rozinski Herbert	1926	Landwirt, Bürgermeister
* 2	Dipl.-Ing. Dr. Weihs Oskar	1911	Kammeramtsdirektor	10	Ing. Wurm Fritz	1926	Baumeister
* 3	Winkler Herta	1917	Angestellte	11	Zdarsky Annemarie	1928	Diplomkrankenschwester
4	Steinhuber Josef	1925	Metallarbeiter	12	Greger Josef	1918	Volksschuldirektor
5	Ing. Willinger Franz	1926	Landessekretär	13	Schwarz Franz	1921	Lokomotivführer
6	Panzenböck Oskar	1924	Gutsverwalter	14	Lecaks Gernot	1926	Angestellter
7	Pursch Walter	1916	Gendarmeriebezirksinspektor				

Liste 3, Freiheitliche Partei Österreichs (FPÖ)

1	Ing. Turek Klaus	1937	technischer Angestellter	8	Dr. Schäffer Roland	1939	Universitätsassistent
2	Stanzer Helfried	1940	Kaufmann	9	Neumeister Gottfried	1930	Maurer
3	Dr. Bruchelt Armin	1913	Oberregierungsrat	10	Zankel Friedrich	1926	Beamter
4	Grünn Gisela	1922	Hausfrau	11	Dipl.-Ing. Walter Heinz	1912	Bauingenieur
5	Macher Josef	1925	Schriftenmaler, Akademischer Rat	12	Ofner Renate	1923	Hausfrau
6	Rozinski Helmut	1928	Landwirt	13	Kanz Hermann	1909	Angestellter
7	Kunigt Erich	1926	Dreher	14	Dipl.-Ing. DDr. Götz Alexander	1928	Bürgermeisterstellvertreter und Beamter

Liste 4, Kommunistische Partei Österreichs (KPÖ)

1	Gaisch Willi	1922	Angestellter	8	Schmiedbauer Hubert	1933	Setzer
2	Pold Alois	1919	Dreher	9	Letzer Wilhelm	1919	Straßenbahnfahrer
3	Greilberger Maria	1920	Hausfrau	10	Strini August	1931	Angestellter
4	Voves Franz	1918	Dreher	11	Marek Herbert	1930	Metallarbeiter
5	Moik Josef	1915	Bundesbediensteter, wirklicher Amtsrat	12	Irzl Johann	1920	ÖBB-Angestellter
6	Schiffer Karl	1910	Chefredakteur	13	Greilberger Heinz	1941	Anreißer
7	Peissl Ilse	1929	Angestellte	14	Breznik Max	1916	Tischler

Liste 5, Demokratische Fortschrittliche Partei (DFP)

1	Pilz Johann	1939	Elektromeister	4	Noest Karl	1915	Firmeninhaber
2	Selenko Johann	1923	Kaufmann	5	Dr. Tuma Otto	1923	Rechtsanwalt
3	Paulmayr Josef	1924	Polizeibeamter	6	Damm Karl	1922	Angestellter

Liste 6, Nationaldemokratische Partei (NDP)

1	Dr. Burger Norbert	1929	Diplomvolkswirt	7	Brantner Rudolf	1921	Betriebsleiter
2	Pock Alois	1919	Angestellter	8	Witkowski Manfred	1939	Angestellter
3	Steinbrugger Hubert	1921	Druckereiarbeiter	9	Hauser Armin	1940	Installateur
4	Scherz Walter	1937	Kraftfahrer	10	Bayer Alfred	1935	Gewerbetreibender
5	Ing. Warton Alfred	1941	Angestellter	11	Fritz Herbert	1939	Student
6	Holzinger Josef	1923	kaufmännischer Angestellter	12	Thaler Rudolf	1912	Organisationsleiter

Reihenfolge	Zu- und Vorname	Geburtsjahr	Beruf	Reihenfolge	Zu- und Vorname	Geburtsjahr	Beruf
-------------	-----------------	-------------	-------	-------------	-----------------	-------------	-------

Wahlkreis 21: Mittel- und Untersteier (Vorort: Leibnitz)

Liste 1, Österreichische Volkspartei (ÖVP)

* 1	Dr. Krainer Josef	1930	Bauernbunddirektor	6	König Magdalena	1914	Bäuerin
* 2	Frodl Karl	1919	Bauer	7	Schwarz Ferdinand	1917	Volksschuldirektor
* 3	Neumann Johann	1929	Gast- und Landwirt	8	Zelzer Karl	1941	Bauer
4	Gobitzer Josef	1924	Gendarmeriebeamter	9	Quitt Karl	1920	Zimmermeister
5	Krasser Rudolf	1923	Buchdrucker	10	Pauer Anton	1923	Postamtsvorstand

Liste 2, Sozialistische Partei Österreichs (SPÖ)

* 1	Pay Michael	1914	Angestellter	6	Roth Kurt	1927	Fabrikarbeiter
* 2	Zingler Franz	1922	Elektriker	7	Felber Friedrich	1934	Bahnhofsvorstand
3	Ladner Willibald	1926	ÖBB-Beamter	8	Zrust Maria	1918	Gemeindeangestellte
4	Giegerl Max	1919	Angestellter, Bürgermeister	9	Bergmann Konrad	1930	Hauptschullehrer, Bürgermeister
5	Brunnegger Alois	1920	Angestellter	10	Kleindienst Josef	1920	Industriearbeiter, Bürgermeister

Liste 3, Freiheitliche Partei Österreichs (FPÖ)

1	Sigl Heinz	1940	Professor	6	Rucker Franz	1919	Elektromeister
2	Puntigam Franz	1922	Landesprodukten- händler	7	Brenner Maria	1924	Erzieherin
3	Stolzer Albert	1919	Angestellter	8	Wisiak Hanno	1920	Bäckermeister
4	Lanzner Karl	1930	Gerbermeister	9	Puschnig Josef	1921	Weinbauer
5	Silberschneider Josef	1917	Bauer	10	Ing. Köberl Alois	1932	Bautechniker

Liste 4, Kommunistische Partei Österreichs (KPÖ)

1	Setscheny Alfred	1911	Schlosser	6	Feldhofer Karl	1903	Pensionist
2	Dohr Albin	1918	Bergarbeiter	7	Schmiedbauer Alois	1906	Pensionist
3	Gruber Otto	1927	Porzellanschleifer	8	Windisch Gottfried	1919	Elektriker
4	Bergmann Franz	1920	Bergarbeiter	9	Schönbacher Erich	1908	Pensionist
5	Plankl Heinrich	1911	ÖBB-Assistent i. R.	10	Hudimast Josef	1928	ÖBB-Beamter

Liste 5, Demokratische Fortschrittliche Partei (DFP)

1	Göbler Nikolaus	1943	Elektromeister	3	Pilz Johann	1939	Elektromeister
2	Eingang Gert	1942	Elektriker	4	Fialka Johann	1925	Elektriker

Wahlkreis 22: Oststeier (Vorort: Feldbach)

Liste 1, Österreichische Volkspartei (ÖVP)

* 1	Koller Franz	1920	Landwirt	6	Dipl.-Ing. Dr. Nitsche Gerhard	1910	Geschäftsführer
* 2	Tödling Othmar	1921	Bauer	7	Binder Ernst	1919	Jugendreferent
* 3	Harwalik Adolf	1908	Landesschulinspektor	8	Lafer Karl	1922	Bauer
4	Weidinger Anton	1907	Wagnermeister	9	Prof. Schlögl Manfred	1940	Mittelschullehrer
5	Dipl.-Ing. Pichler Josef	1927	Molkereidirektor	10	Zügner Gerhard	1941	Jungbauer

Liste 2, Sozialistische Partei Österreichs (SPÖ)

* 1	Wuganigg Viktor	1914	Betriebsassistent	6	Nest Herta	1912	Hausfrau
2	Dr. Reichl Josef	1913	Mittelschulprofessor	7	Thormann August-Jörg	1936	Amtsstellenleiter
3	Dr. Knöbl Erwin	1921	Arzt	8	Heidinger Franz	1923	Landwirt
4	Raser Josef	1913	Landwirt	9	Pieber Karl	1913	Textilarbeiter
5	Demmel Helmut	1930	ÖBB-Beamter	10	Köhdorfer Johann	1932	ÖBB-Beamter

Liste 3, Freiheitliche Partei Österreichs (FPÖ)

1	Meissl Othmar	1917	Kaufmann	6	Mr. König Erich	1908	Apotheker
2	Kernbichler Ulrich	1920	Bauer	7	Ing. Hochleitner Max	1910	Ziegeleibesitzer
3	Dr. Echsel Franz	1929	Facharzt	8	Nöhner Georg	1919	Gastwirt
4	Strohriegel Josef	1909	Kraftfahrzeug- mechanikermeister	9	Kunze Friedrich	1904	Volksschul-Hauptlehrer
5	Voit Friedrich	1921	Bauer	10	Springer Josef	1936	Kürschner

Liste 4, Kommunistische Partei Österreichs (KPÖ)

1	Posch Alois	1915	Bundesbeamter	6	Schmiedbauer Alois	1906	Pensionist
2	Feldhofer Erich	1925	Angestellter	7	Mongold Emmerich	1912	Angestellter
3	Fellegger Georg	1920	Dreher	8	Kermautz Franz	1909	Schuhmachermeister
4	Schanner Alois	1932	Hutmacher	9	Eppinger Rudolf	1923	Bundesbahner
5	Scheer Hermann	1921	Angestellter	10	Weiß Adolf	1914	Angestellter

Reihenfolge	Zu- und Vorname	Geburts- jahr	Beruf	Reihenfolge	Zu- und Vorname	Geburts- jahr	Beruf
-------------	-----------------	------------------	-------	-------------	-----------------	------------------	-------

Wahlkreis 23: Obersteier (Vorort: Leoben)

Liste 1, Österreichische Volkspartei (ÖVP)

* 1	Burger Siegmund	1921	Metallarbeiter	10	Kollmann Franz	1935	Druckereibesitzer
* 2	Schrotter Hans	1922	Bauer	11	Pirker Alfred	1928	Landesbeamter
* 3	Ing. Letmaier Josef	1924	Baumeister	12	Schneller Leopold	1924	Landwirt
4	Prof. DDr. Steiner Hans	1921	Gymnasialdirektor	13	Dr. Enzinger Karlmann Josef	1923	Steuerberater
5	Dipl.-Ing. Dr. Eberdorfer Siegfried	1927	Fachschuldirektor	14	Janda Bibiane	1930	Finanzangestellte
6	Dkfm. Fuchs Friedrich	1920	Kaufmann	15	Dissauer Alfred	1934	Dreher
7	Krzywon Rotraud	1940	Hausfrau	16	Müller Josef	1915	Landwirt
8	Missethon Hans	1921	Industriearbeiter	17	Marczik Adolf	1932	Volksschuldirektor
9	Rinnhofer Friedrich	1928	Bauer	18	Köck Eduard	1942	Metallarbeiter

Liste 2, Sozialistische Partei Österreichs (SPÖ)

* 1	Ing. Scheibengraf Heinrich	1910	Schul- und Ausbildungsleiter	10	Baumann Heribert	1926	Maschinist
				11	Maderthaler Michael	1925	Fabrikarbeiter
				12	Kranz Karl	1920	Beamter, Bürgermeister
* 2	Haberl Alfred	1921	Industriearbeiter	13	Geißler Adolf	1929	Elektriker
* 3	Schlager Josef	1918	Beamter	14	Rechberger Alois	1935	Schmied
* 4	Troll Karl	1923	Amtsstellenleiter	15	Pohl Leopoldine	1924	Hausfrau
* 5	Hofstetter Erich	1912	Leitender Sekretär des Österreichischen Gewerkschaftsbundes	16	Karner Elisabeth	1925	Hausfrau
				17	Kräutl Adolf	1928	ÖGB-Sekretär
6	Tirnthal Rudolf	1925	Angestellter	18	Linhart Erwin	1910	Geschäftsführer, Bürgermeister
7	Felzmann Alois	1926	Hauptschuloberlehrer				
8	Kokail Siegfried	1932	Bergmann				
9	Mörth Johann	1918	Angestellter				

Liste 3, Freiheitliche Partei Österreichs (FPÖ)

1	Hartleb Annemarie	1927	Bäuerin	10	Werl Franz	1936	Baupolier
2	Fritz Otto	1928	Lehrer	11	Rüscher Josef	1928	technischer Angestellter
3	Makotter Gunther	1915	Angestellter	12	Schwarz Hubert	1924	Kellereiarbeiter
4	Ringhofer Ernst	1927	Installateur, Unternehmer	13	Koroschetz Karl	1925	Steuerberater
5	Udermann Ewald	1929	Kranführer	14	Neumann Karl	1933	Landwirt
6	Neugebauer Hermann	1924	Kaufmann	15	Bachler Willi	1923	Angestellter
7	Dr. Tiroch Gustav	1898	Rechtsanwalt i. R.	16	Voith Josef	1918	Werksarbeiter
8	Rosian Josef	1907	Transportunternehmer	17	Egretzberger Baldur	1937	Drogist
9	Med.-Rat Dr. Protmann Adolf	1913	Praktischer Arzt	18	Wimmeler Karl	1918	Schlossermeister

Liste 4, Kommunistische Partei Österreichs (KPÖ)

1	Muhri Franz	1924	Angestellter	9	Rastl Rudolf	1943	Maler
2	Weber Wolfgang	1917	Angestellter	10	Schmiedbauer Alois	1906	Pensionist
3	Schneidhofer August	1911	Schlosser	11	Berger Rudolf	1905	Pensionist
4	Pfingstl Heinrich	1921	Dreher	12	Podrepschek Ludwig	1930	Elektriker
5	Klapf Josef	1921	Bohrer	13	Wimmeler Heinz	1942	Dreher
6	Hausberger Ilse	1918	Haushalt	14	Drobesh Günther	1935	Schweißer
7	Woitischek Kurt	1930	Schlosser	15	Lingenhel Josef	1921	ÖBB-Fahrdienstleiter
8	Heidegger Herta	1928	Angestellte	16	Kerschenbauer Peter	1925	Angestellter

Liste 5, Demokratische Fortschrittliche Partei (DFP)

1	Eingang Gert	1942	Elektriker	4	Göbler Nikolaus	1943	Elektromeister
2	Grosse Karl	1922	Garagen- und Tankstellenbesitzer	5	Noest Karl	1915	Firmeninhaber
3	Damm Karl	1922	Angestellter				

Liste 6, Nationaldemokratische Partei (NDP)

1	Dr. Burger Norbert	1929	Diplomvolkswirt	9	Bayer Alfred	1935	Gewerbetreibender
2	Pock Alois	1919	Angestellter	10	Fritz Herbert	1938	Student
3	Steinbrugger Hubert	1921	Druckereiarbeiter	11	Thaler Rudolf	1912	Organisationsleiter
4	Scherz Walter	1937	Kraftfahrer	12	Nachtmann Herwig	1940	Werkstudent
5	Ing. Warton Alfred	1941	Angestellter	13	Ritzberger Dietmar	1944	Student
6	Holzinger Josef	1923	kaufmännischer Angestellter	14	Kristjan Anton	1918	Gewerbetreibender
				15	Junker Edith	1903	Buchhalterin a. D.
7	Ing. Brandner Rudolf	1921	Betriebsleiter				
8	Hauser Armin	1940	Installateur				

Reihenfolge	Zu- und Vorname	Geburtsjahr	Beruf	Reihenfolge	Zu- und Vorname	Geburtsjahr	Beruf
-------------	-----------------	-------------	-------	-------------	-----------------	-------------	-------

Wahlkreis 24: Kärnten (Vorort: Klagenfurt)

Liste 1, Österreichische Volkspartei (ÖVP)

* 1	Dr. Schleinzer Karl	1924	Landwirt und Landesbeamter	13	Kopeinig Josef	1927	Pensionsinhaber
* 2	Suppan Walter	1927	Gewerkschaftssekretär	14	Gressel Fritz	1919	Land- und Forstwirt
* 3	Dkfm. Gorton Wilhelm	1922	Mühlen- und Sägeunternehmer	15	Haupt Rudolf	1918	Landesbeamter
* 4	Deutschmann Valentin	1928	Bauer	16	Schmit Edeltraud	1924	Postbeamtin
5	Guggenberger Leopold	1918	Landesbeamter	17	Lanner Nikolaus	1932	Landessekretär
6	Bürgel Walter	1922	Postbeamter	18	Dipl.-Ing. Haas Gerolf	1922	Architekt
7	Kulterer Balthasar	1919	Bauer	19	Kohlweg Franz	1919	Arbeiter
8	Kubin Franz	1916	Holzkaufmann	20	Koch Johann	1933	Bauer
9	Bastarz Johanna	1914	Hausfrau	21	Ing. Klaura Eberhard	1930	Architekt
10	Offner Johann	1919	Industrieunternehmer	22	Gutounig Adolf	1940	Lehrer
11	Maierhofer Ernst	1926	Bauer	23	Raunig Walter	1944	Bauer
12	Petschar Richard	1932	Bundesbahnbeamter	24	Mörtl Andreas	1914	Beamter

Liste 2, Sozialistische Partei Österreichs (SPÖ)

* 1	Dr. Kerstnig Hans	1914	ÖBB-Beamter, LHStv., Hofrat	13	Dr. Gradenegger Johannes	1932	Regierungsrat, Landesbeamter
* 2	Lukas Leo	1908	Bezirksschulinspektor	14	Pirker Franz	1926	Angestellter
* 3	Zankl Hubert	1911	Bezirksschulinspektor	15	Rauter Andreas	1943	Bergarbeiter
* 4	Luptowits Michael	1915	Hauptschuldirektor	16	Kainz Käthe	1913	Hausfrau
* 5	Frühbauer Erwin	1926	ÖBB-Beamter, Vizepräsident der Arbeiterkammer	17	Dr. Schaller Karl	1919	Facharzt, Gemeinderat
* 6	Pansi Herbert	1920	Forstarbeiter, Präsident der Landarbeiterkammer	18	Polesnig Josef	1929	Kaufmann, Vizebürgermeister
7	Kunstätter Harald	1926	Arbeitsamtsleiter, Vizebürgermeister	19	Langer Adelheid	1925	Hauptschullehrerin
8	Dr. Veselsky Ernst	1932	Wirtschaftswissenschaftler	20	Ing. Hasler Sieghard	1938	Kommandant der Berufsfeuerwehr
9	Kottek Franz	1922	Kammeramtsdirektor	21	Ing. Kanzian Rudolf	1926	Landesbeamter
10	Kleiner Anton	1927	Angestellter	22	Mandl Franz	1930	Lehrer
11	DDr. Maderner Josef	1915	Direktor der Handelskammer, Professor	23	Dorner Oskar	1923	Hauptschuldirektor
12	Hosp Martin	1911	Landesbeamter, OAR., Bürgermeister	24	Messner Karl	1931	Hauptschuldirektor, Vizebürgermeister

Liste 3, Freiheitliche Partei Österreichs (FPÖ)

* 1	Dr. Scrinzi Otto	1918	Arzt, Primarius	13	Greiner Rudolf	1912	Trafikant
2	Dkfm. Dr. Kohlfürst Ernst	1933	Wirtschaftsprüfer, Steuerberater	14	Jamnik Wilhelm	1931	Schulwart
3	Schober Albin	1938	Bauer	15	Pulverer Reinhard	1927	Hotelier
4	Stich Dorothea	1916	Angestellte	16	Bleiweis Josef	1914	Hauptschullehrer
5	Hohenwarter Sieghart	1938	Baggerfahrer	17	Pulverer Gustav	1920	Uhrmachermeister
6	Rasch Hans	1926	Kaufmann	18	Weiß Alfred	1926	Angestellter
7	Jandl Hans	1913	Bauer	19	Leitner Ernst	1927	ÖBB-Beamter
8	Printschler Kurt	1936	Spengler	20	Feinig Michael	1910	Transportunternehmer
9	Cemernjak Alois	1921	Gendarmeriebeamter	21	Schubert Hans	1924	Trafikant
10	Müller Johann	1932	Bauer	22	Feichtner Ludwig	1906	Tischler
11	Regger Hans	1914	Angestellter	23	Dipl.-Ing. Strein Heimo	1906	Kaufmann
12	Peyker Fridolin	1908	Hauptschuldirektor	24	Dr. Zechmann Heinrich	1898	Reichsbahnpräsident a. D.

Liste 4, Kommunistische Partei Österreichs (KPÖ)

1	Kalt Hans	1922	Angestellter	11	Juritz Paul	1907	Hilfsarbeiter
2	Nischelwitzer Josef	1912	Journalist	12	Rajakowitsch Viktor	1922	Eisenbahner
3	Dr. Finger Liselotte	1912	Professor	13	Ratzer Fritz	1912	Angestellter
4	Andritsch Ferdinand	1910	Angestellter	14	Tamegger Willibald	1922	ÖBB-Bediensteter
5	Offner Hans	1920	Bergmann	15	Gallautz Otto	1926	ÖBB-Bediensteter
6	Wolfgruber Kurt	1930	Journalist	16	Raimund Erika	1926	Angestellte
7	Zechner Edith	1944	Angestellte	17	Taschwer Karl	1917	Grubenzimmerer
8	Pretscher Willibald	1930	Lokführer	18	Wallner Anton	1905	Wagner
9	Schaschl Rosa	1917	Postbeamtin	19	Rabitsch Franz	1908	Angestellter
10	Wedenic Eduard	1922	ÖBB-Angestellter	20	Kompein Simon	1903	Pensionist

Reihenfolge	Zu- und Vorname	Geburtsjahr	Beruf	Reihenfolge	Zu- und Vorname	Geburtsjahr	Beruf
-------------	-----------------	-------------	-------	-------------	-----------------	-------------	-------

Liste 5, Demokratische Fortschrittliche Partei (DFP)

1	Obernosterer Josef	1932	Gewerbetreibender	6	Puschmann Georg	1915	ÖBB-Bediensteter
2	Supersberger Matthias	1944	Angestellter	7	Kronhofer Hugo	1932	Angestellter
3	Müller Karl	1925	Vorarbeiter	8	Trasischker Josef	1933	Polier
4	Jaklitsch Josef	1918	Gendarmeriebeamter	9	Wieser Robert	1941	ÖBB-Beamter
5	Schulze Auguste	1911	Selbständige Handelstreibende	10	Waditzer Johann	1944	Maschinenbauschlosser

Wahlkreis 25: Burgenland (Vorort: Eisenstadt)

Liste 1, Österreichische Volkspartei (ÖVP)

* 1	Soronics Franz	1920	Verwaltungsbeamter	7	DDr. Grohotolsky Rudolf	1922	Jurist
* 2	Graf Robert	1929	Gastwirt	8	Erhardt Johann	1926	Landwirt
* 3	Dipl.-Ing. Tschida Hans	1916	Agraringenieur	9	Titz Nikolaus	1937	Mittelschulprofessor
4	Ing. Gradinger Rudolf	1923	Bundesbeamter	10	Franta Heinrich	1934	Landwirt
5	Polster Reinhold	1922	Landwirt	11	Dr. Sauerzopf Franz	1932	Oberlandesgerichtsrat
6	Rochus Ottilie	1928	Landwirtschafts- Inspektor	12	Dipl.-Ing. Halbritter Hans	1927	Architekt

Liste 2, Sozialistische Partei Österreichs (SPÖ)

* 1	Robak Friedrich	1913	Eisenbahner	7	Prechtl Fritz	1923	Vorsitzender der Gewerkschaft der Eisenbahner
* 2	Müller Franz	1915	Friseurmeister	8	Kery Theodor	1918	Bezirksschulinspektor, Landeshauptmann
* 3	Babanitz Franz	1920	Bauarbeiter, Arbeiter- kammerpräsident	9	Dr. Sinowatz Fred	1929	Rat des wissenschaft- lichen Dienstes, Landesrat
4	Pinter Matthias	1922	Hauptschuldirektor, Abgeordneter zum Landtag	10	Dr. Vogl Helmuth	1928	Direktor, Landesrat
5	Peck Josef	1925	Landwirt, Abgeord- neter zum Landtag	11	Kruzler Hans	1913	Hauptschuldirektor, Abgeordneter zum Landtag
6	Zipser Elli	1926	Haushalt, Stadträtin	12	Düh Karl	1925	Arbeitsamtsleiter, Bürgermeister

Liste 3, Freiheitliche Partei Österreichs (FPÖ)

1	Schreiner Lorenz	1923	Landwirt	7	Wiedner Hannes	1910	Hauptlehrer
2	Dkfm. Rezar Richard	1922	Handelsschullehrer	8	Magedler Gustav	1931	Landwirt
3	Ing. Haas Eugen	1923	Bauleiter	9	Unger Titus	1915	Privatier
4	Kloiber Rupert	1929	Landwirt	10	Fürst Karl	1920	Landwirt
5	Grassl Rudolf	1929	Landwirt	11	Schrauf Johann	1920	Weinhauer
6	Steeg Helmut	1927	Müllermeister	12	Wieger Johann	1933	Landwirt

Liste 4, Kommunistische Partei Österreichs (KPÖ)

1	Böröcz Vinzenz	1915	Buchdrucker	7	Wurm Georg	1921	Betonierer
2	Siebler Johann	1905	Maurer	8	Hoffmann Franz	1921	Erdölarbeiter
3	Schneider Eugen	1914	Angestellter	9	Schimmerl Erich	1922	Journalist
4	Müllner Hans	1911	Landwirt	10	Wolf Otto	1931	Dachdecker
5	Tauber Franz	1919	Angestellter	11	Wiesinger Johann	1920	Partieführer
6	Horvath Ludwig	1913	Angestellter	12	Gornik Ferdinand	1924	Maurer

2. Die Verbandswahlvorschläge

Den Anspruch auf Zuweisung weiterer Mandate im zweiten Ermittlungsverfahren haben die im folgenden genannten Parteien angemeldet und folgende Verbands-

wahlvorschläge eingebracht. Die mit einem * bezeichneten Wahlwerber wurden von der zuständigen Verbands-wahlbehörde für gewählt erklärt.

Reihenfolge	Zu- und Vorname	Geburts-jahr	Beruf	Reihenfolge	Zu- und Vorname	Geburts-jahr	Beruf
-------------	-----------------	--------------	-------	-------------	-----------------	--------------	-------

Wahlkreisverband I: Wien

Liste 1, Österreichische Volkspartei (ÖVP)

1	Dr. Klaus Josef	1910	Bundeskanzler	20	Hahn Fritz	1924	Gemeindebeamter
2	Ing. Sallinger Rudolf	1916	Bau- und Steinmetzmeister	21	Dr. Glatzl Matthias	1922	Angestellter
3	Dr. Bauer Franz	1927	Journalist	22	Dr. Palla Franz Josef	1914	Kaufmann
4	Dr. Kohlmaier Herbert	1934	Sozialversicherungsangestellter	23	Dr. Habl Ferdinand	1912	Rechtskonsulent
5	Titze Karl	1914	Angestellter	24	Doz. Dipl.-Ing. Dr. Frühwirth Josef	1929	Hochschullehrer
6	Mitterer Otto	1911	Kaufmann	25	Dkfm. Dr. Riha Friedrich	1910	Wirtschaftsjurist
7	Dkfm. DDr. König Friedrich	1933	Angestellter	26	Jedletzberger Josef	1927	Gärtner
8	Machunze Erwin	1911	Sozialversicherungsangestellter	27	Arthold Josef	1934	Berufsschullehrer
9	Dr. Hauser Walter	1922	Sekretär der Bundeswirtschaftskammer	28	Pecher Alkuin	1927	Hauptschuldirektor
10	Wedenig Karl	1921	Sekretär des Österreichischen Gewerkschaftsbundes	29	Blauensteiner Franz	1927	Gastwirt
11	Dr. Hubinek Marga	1926	Kammerangestellte	30	Hondl Ilse	1922	Haushalt
12	Linsbauer Franz	1922	Bundesangestellter	31	Dr. Magenschab Hans	1939	Jurist
* 13	Dr. Fiedler Kurt	1922	Kaufmann	32	Moskeller Maria	1919	Arbeiterin
14	Dr. Karasek Franz	1924	Bundesbeamter	33	Dr. Wille Heinrich	1938	Rechtsanwalt
* 15	DDr. Neuner Kurt	1925	Wirtschaftsprüfer und Steuerberater	34	Huber Leopold	1912	Gewerkschaftssekretär
16	Dr. Drennig Manfred	1940	Bankangestellter	35	Ing. Kreiner Otto	1926	Kaufmann
17	Punk Ludwig	1923	Bundesbeamter	36	DDr. Graf Viktor Leo	1928	Ober-Prokuratorsrat
18	Neunteufel Elmar	1927	Generalsekretär	37	Kiehtreiber Franz	1918	Kraftfahrzeugmechaniker
19	Dr. Macher Walter	1915	Rechtsanwalt	38	Floh Karl	1914	Gärtnermeister

Liste 2, Sozialistische Partei Österreichs (SPÖ)

1	Dipl.-Ing. Waldbrunner Karl	1906	Elektrotechniker	15	Schieder Peter	1941	Journalist
2	Dr. Staribacher Josef	1921	Volkswirtschaftler	16	Dr. Hawlicek Hilde	1942	Mittelschulprofessorin
3	Kostroun Ludwig	1907	Schneidermeister	17	Nittel Heinz	1930	Sekretär
4	Albrecht Anneliese	1921	Chefredakteur	18	Skritek Otto	1909	Angestellter
5	Ing. Häuser Rudolf	1909	Privatangestellter	19	Gratz Leopold	1929	Parlamentsbeamter
6	Weisz Robert	1910	Gemeindeangestellter	20	Busta Adalbert	1923	Friseur
7	Czernetz Karl	1910	Chefredakteur	21	Doz. Dr. Gisel Alfred	1911	Arzt
8	Dipl.-Kfm. Dr. Androsch Hannes	1938	Wirtschaftsprüfer	22	Dr. Skotton Franz	1923	Privatangestellter
9	Probst Otto	1911	Bundesminister a. D.	23	Schweda Otto	1919	Generalsekretär
10	Dr. Firnberg Hertha	1909	Kammerangestellte	* 24	Metzker Maria	1916	Gewerkschaftssekretär
11	DDr. Pittermann Bruno	1905	Vizekanzler a. D.	25	Dr. Fischer Heinz	1938	Parlamentssekretär
12	Weikhart Eduard	1905	Leiter d. KÖBB	26	Tischler Margarete	1927	Angestellte
13	Dr. Broda Christian	1916	Rechtsanwalt	27	Hindels Josef	1916	Redakteur
14	Slavik Felix	1912	Vizebürgermeister	28	Hatzl Johann	1942	Angestellter

Liste 3, Freiheitliche Partei Österreichs (FPÖ)

1	Dr. Broesigke Tassilo	1919	Rechtsanwalt	6	Krenn Otto	1921	Werbemittler
2	Dr. Schmidt Albert	1922	Bundesbeamter	7	Schröder-Myrbach Herta	1916	Angestellte
3	Dr. Hirnschall Erwin	1930	Verwaltungsjurist	8	Zeihsel Gerhard	1939	Chemiker
4	Dr. Müller Bruno	1933	Journalist	9	Dr. Haider Herbert	1942	Rechtspraktikant
5	Klement Hans	1909	Kaufmann	10	Kuchar Friedrich	1940	Angestellter

Liste 4, Kommunistische Partei Österreichs (KPÖ)

1	Muhri Franz	1924	Angestellter	6	DDr. Fuchs Georg	1908	Primararzt
2	Scharf Erwin	1914	Redakteur	7	Fackler Kurt	1939	Straßenbahner
3	Schwager Irma	1920	Angestellte	8	Banczich Martin	1926	Eisenbieger
4	Karger Franz	1917	Angestellter	9	Dr. Lang Franz	1928	ÖBB-Beamter
5	Schmidt Ernst	1920	Automechaniker	10	Jarolim Adolf	1923	Sicherheitswachbeamter

Reihenfolge	Zu- und Vorname	Geburtsjahr	Beruf	Reihenfolge	Zu- und Vorname	Geburtsjahr	Beruf
-------------	-----------------	-------------	-------	-------------	-----------------	-------------	-------

Liste 5, Demokratische Fortschrittliche Partei (DFP)

1	Olah Franz	1910	Bundesminister a. D.	7	Burkart Wolfgang	1944	Student
2	Wölger Ernst	1938	Sekretär	8	Zalka Kurt	1941	Angestellter
3	Dr. Brein Friedrich	1940	Hochschulassistent	9	Gehmair Christa	1942	Blumengroßhandel
4	Lender Hans	1942	selbst. Kaufmann	10	Bretschneider Werner	1941	kaufmännischer
5	Hlava Heinz	1943	Tarifeur				Angestellter
6	Viterna Alfons	1936	Sicherheitswachebeamter	11	Wurzer Renate	1942	Sekretärin
				12	Zainzinger Günter	1941	Marktforscher

Liste 6, Nationaldemokratische Partei (NDP)

1	Dr. Burger Norbert	1929	Diplomvolkswirt	3	Ing. Warton Alfred	1941	Angestellter
2	Ing. Hanke Franz	1892	Bauingenieur a. D.	4	Bezirksrat Witkowski Manfred	1939	Angestellter

Wahlkreisverband II: Niederösterreich

Liste 1, Österreichische Volkspartei (ÖVP)

1	Dr. Withalm Hermann	1912	Notar	32	Dr. Weissensteiner Leopold	1929	Landesbeamter
2	Dr. Prader Georg	1917	Landesbeamter	33	Kurzbauer Karl	1934	Zimmermeister
* 3	Brandstätter Jakob	1928	Bauer	34	Resperger Karl	1920	Bauer und Weinhauer
4	Ing. Spindelegger Erich	1919	Bundesbahnbeamter	35	Obenaus Alois	1927	Bauer und Weinhauer
5	Brunner Karl	1938	Angestellter	36	Auer Hubert	1934	Schlosser
6	Schmidt Elisabeth	1920	Hausfrau	37	Bergolth Rudolf	1915	Angestellter
7	Scherrer Josef	1908	Kaufmann	38	Dkfm. Löffler Robert	1930	Kammersekretär
8	Dipl.-Ing. Wiesinger Ernst	1925	Bauer	39	Ing. Derfler Alois	1924	Bauer
9	Dr. Opitz Gottfried	1926	Kammerangestellter	40	Raubal Friedrich	1922	Weinhauer
10	Strommer Heribert	1936	Bauer	41	Wais Johann	1923	Bauer
11	Marwan-Schlosser Rudolf	1914	Baustoffhändler	42	Dipl.-Ing. Kreuzer Otilie	1927	Kammerangestellte
12	Dr. Haider Johann	1921	Bauernbunddirektor-Stellvertreter	43	Ganner Sepp	1912	Bezirksschulinspektor
13	Fidesser Erich	1939	Angestellter	44	Kerber Ernst Reinhold	1930	Tierfüttererzeuger
14	Dkfm. Höfinger Vinzenz	1928	Kaufmann	45	Dr. Rudda Agnes	1919	Sägewerksbesitzerin
15	Ing. Schmitzer Karl	1926	Direktor einer bäuerl. Fachschule	46	Weih Fritz	1926	Bauer
16	Dr. Mock Alois	1934	Beamter	47	Tiefenbacher Johann	1916	Straßenwärter
17	Dr. Koren Stephan	1919	Universitätsprofessor	48	Wallner Viktor	1922	Mittelschulprofessor
18	Kern Leopold	1918	Bauer	49	Kölbl Josef	1938	Bauer
19	Ing. Hofstetter Karl	1912	Bauer und Weinhauer	50	Ing. Schimek Josef	1923	Baumeister
20	Prof. Leisser Franz	1914	Mittelschullehrer	51	Zrenner Anna	1922	Angestellte
21	Minkowitsch Roland	1920	Bauer und Weinhauer	52	Stadlbauer Matthias	1922	Landesbeamter
22	Ofenböck Josef	1919	Landesbeamter	53	Knirsch Josef	1944	Bauer
23	Dr. Mussil Arthur	1911	Generalsekretär	54	Schweiger Josef	1915	Bauer
24	Fachleitner Karl	1921	Bauer und Weinhauer	55	Dellisch Wolfgang	1939	Kammerangestellter
25	Brunner Franz	1926	Bauer	56	Zach Lambert	1929	Angestellter
26	Hietl Franz	1931	Bauer und Weinhauer	57	Reisenbauer Karl	1932	Angestellter
27	Vetter Gustav	1936	Landesbeamter	58	Dr. Dipl.-Ing. Schoder Josef	1922	Bauer
28	Dipl.-Ing. Heger Ferdinand	1920	Firmeninhaber	59	Gausterer Franz	1931	Bauer
29	Mitscha-Märheim Hanno	1930	Bauer	60	Rupp Franz	1938	Bauer
30	Sederl Rudolf	1917	Kinobesitzer	61	Maschke Gustav	1906	Postbeamter
31	Leitner Franz	1923	Spirituosenerzeuger	62	Dr. Hönel Walter	1927	Bundesangestellter
				63	Pfau Wilhelm	1937	Landesbeamter

Liste 2, Sozialistische Partei Österreichs (SPÖ)

1	Dr. Kreisky Bruno	1911	Bundesminister a. D.	9	Pfeifer Josef	1933	Landwirt
2	Horr Franz	1913	Tischler, Präsident der Arbeiterkammer N. Ö.	10	Murowatz Lona	1919	Buchhandlungsangestellte
3	Haas Herbert	1928	Volksschul-Oberlehrer	11	Pichler Franz	1920	Metallarbeiter, Schmied
4	Mondl Walter	1923	Fachbeamter der ÖBB	12	Prof. Konir Fritz	1907	Schlosser, ÖGB-Landessekretär
5	Horvatits Grete	1929	Angestellte	13	Werner Wilhelm	1923	Versicherungsoberspektor, Bürgermeister
6	Pölz Johann	1920	Werkmeister, Bürgermeister	14	Windsteig Johann	1925	ÖBB-Oberrevident, Bürgermeister
7	Wodica Anton	1914	Schriftsetzer	15	Dr. Demuth Anna	1921	Frauen-Landessekretär der SPÖ, NÖ.
8	Kriz Georg	1921	Angestellter				

Liste 3, Freiheitliche Partei Österreichs (FPÖ)

1	Kindl Wilhelm	1917	Industriearbeiter	5	Schögl Josef	1916	Bauer
2	Ing. Vogl Hans	1925	Bauingenieur	6	Mattes Erich	1925	Kaufmann
3	Göbel Karl	1922	Bundesbeamter	7	Gruber Johann	1919	Weinbauer
4	Dr. et Mr. Rotter'le Beau Fritz	1922	Apotheker	8	Dr. Exner Wolfgang	1932	Chemiker

Reihenfolge	Zu- und Vorname	Geburtsjahr	Beruf	Reihenfolge	Zu- und Vorname	Geburtsjahr	Beruf
-------------	-----------------	-------------	-------	-------------	-----------------	-------------	-------

Liste 4, Kommunistische Partei Österreichs (KPÖ)

1	Scharf Erwin	1914	Redakteur	6	Matzinger Alfred	1929	Redakteur
2	Zottl Peter	1925	Metallarbeiter	7	Jahnas Maria	1926	Haushalt
3	Hofer Anton	1927	Angestellter	8	Binder Rosalia	1920	Zwirnerin
4	Ott Franz	1921	Angestellter	9	Benisch Josef	1922	kaufmännischer Angestellter
5	Zenker Karl	1922	Angestellter	10	Rauch Franz	1920	Walzer

Liste 5, Demokratische Fortschrittliche Partei (DFP)

1	Ezöl Adolf	1942	Spengler	4	Kellner Ferdinand	1937	Versicherungsangestellter
2	Berger Rudolf	1921	Gendarmeriebeamter	5	Roth Josef	1935	Landwirt
3	Zirwick Hermenegilde	1917	Kassierin	6	Gregor Franz	1920	Gewerbetreibender

Liste 6, Nationaldemokratische Partei (NDP)

1	Thaler Rudolf	1912	Organisationsleiter	3	Herbert Fritz	1939	Lehrer
2	Holzinger Josef	1923	Angestellter	4	Bergermayer Anton	1920	Angestellter

Wahlkreisverband III: Oberösterreich, Salzburg, Tirol und Vorarlberg

Liste 1, Österreichische Volkspartei (ÖVP)

1	Dr. Spannocchi Lelio	1911	Beamter	10	Steiner Josef	1926	Bauer
* 2	Westreicher Hugo	1933	Gastwirt	11	Dr. Bilz Heinz	1931	Arbeiterkammerangestellter
3	Glaser Karl	1921	Postbeamter	12	Dr. Maleta Alfred	1906	Bundesbeamter
4	Hagspiel Ludwig	1922	Bauer	13	Dr. Kranzlmayr Otto	1911	Staatsanwalt
* 5	Mayr Franz	1915	Rauchfangkehrermeister	14	Schlager Anton	1921	Landwirt
6	Dieplinger Josef	1935	Kleinhäusler	15	Dipl.-Ing. Dr. Zittmayr Hermann	1926	Molkereidirektor
7	Dr. Ratzenböck Josef	1929	Landesparteisekretär	16	Breiteneder Johann	1921	Landwirt
8	Raml Franz	1935	Landessekretär	17	Keller Otto	1926	Bauer, Bürgermeister
9	Niescher Romuald	1933	Privatangestellter				

Liste 2, Sozialistische Partei Österreichs (SPÖ)

* 1	Ulbrich Ernst	1915	Eisenbahner	12	Ing. Lotteraner Max	1928	Kammerangestellter
* 2	Hager Hanna	1916	Wirtschaftsleiterin	13	Pözl Wilhelm	1940	Hauptschullehrer
3	Libal Otto	1917	Angestellter	14	Jungwirth Hans	1922	Finanzbeamter
4	Horejs Karl	1915	Buchdrucker, öffentlicher Angestellter	15	Neururer Norbert	1926	akademischer Berufsberater
5	Preußler Kurt	1919	Direktor der Pensionsversicherungsanstalt	16	Paischer Edith	1929	Hausfrau
6	Hellwagner Franz	1916	Schichtführer	17	Egg Herbert	1927	Landessekretär
7	Heinz Roman	1923	Österreichischer Gewerkschaftsbund-Landessekretär	18	Ortner Josef	1925	Finanzbeamter
8	Dr. Tull Stephan	1922	Obermagistratsrat	19	Dipl.-Volkswirt Tieber Herbert	1942	Angestellter, Fachreferent
9	Prof. Radinger Stefan	1914	Mittelschullehrer	20	Gassner Heinrich	1925	Landessekretär der Textilarbeitergewerkschaft
10	Wielandner Hermann	1920	Gemeindebeamter	21	Heigl Johann	1921	Werkstoffprüfer
11	Steininger Franz	1922	Beamter	22	Remplbauer Wilhelm	1933	Hauptschullehrer

Liste 3, Freiheitliche Partei Österreichs (FPÖ)

* 1	Peter Friedrich	1921	Landesschulinspektor	8	Dr. Stix Gerulf	1935	kaufmännischer Angestellter
2	Zeillinger Gustav	1917	Rechtsanwalt	9	Dipl.-Volkswirt Grünbart Reinulf	1932	Landwirt und Mittelschullehrer
* 3	Melter Werner	1924	Angestellter	10	Wiesner Josef	1927	Holzkaufmann
4	Mahnert Klaus	1913	Verlagskaufmann	11	Dipl.-Ing. Rüsich Karl Werner	1937	Zivilingenieur für das Bauwesen
5	Bachinger Alois	1914	Landwirt	12	Resch Gerhard	1940	Reisebüroangestellter
6	Dr. Steiner Waldemar	1933	Notar				
7	Ess Alfred	1921	Geschäftsführer				

Liste 4, Kommunistische Partei Österreichs (KPÖ)

1	Gemeinderat Wipplinger Alois	1917	Angestellter	4	Valentinelli Albert	1923	Angestellter
2	Wodrazka Josef	1915	Schlosser	5	Gerhartinger Fritz	1920	Sekretär der Gewerkschaftlichen Einheit
3	Mair Franz	1920	Angestellter der Sozialversicherung				

Reihenfolge	Zu- und Vorname	Geburtsjahr	Beruf	Reihenfolge	Zu- und Vorname	Geburtsjahr	Beruf
-------------	-----------------	-------------	-------	-------------	-----------------	-------------	-------

Liste 5, Demokratische Fortschrittliche Partei (DFP)

1	Baumgartner Maximilian	1918	Gymnasialprofessor	4	Cizek Erika	1944	Haushalt
2	Lindinger Karl	1923	Landwirt	5	Smekal Hans	1914	Disponent
3	Kreuzer Friedrich	1922	Konditor	6	Stadler Alois	1914	Landwirt

Wahlkreisverband IV: Steiermark, Kärnten und Burgenland

Liste 1, Österreichische Volkspartei (ÖVP)

* 1	Prof. Dr. Moser Eduard	1915	Landesjugendreferent	8	Krzywon Rotraud	1940	Hausfrau
2	Koller Franz	1920	Landwirt	9	Bürgel Walter	1922	Postbeamter
3	Dr. Krainer Josef	1930	Bauernbunddirektor	10	Dipl.-Ing. Dr. Nitsche Gerhard	1910	Geschäftsführer
4	Dr. Schleinzer Karl	1924	Landwirt und Landesbeamter	11	Rinnhofer Friedrich	1928	Bauer
5	Burger Siegmund	1921	Metallarbeiter	12	Dr. Sauerzopf Franz	1932	Oberlandesgerichtsrat
6	Guggenberger Leopold	1918	Landesbeamter	13	Schwarz Ferdinand	1917	Volksschuldirektor
7	Rochus Ottilie	1928	Landwirtschaftsinspektor	14	Franta Heinrich	1934	Landwirt

Liste 2, Sozialistische Partei Österreichs (SPÖ)

* 1	Steinhuber Josef	1925	Metallarbeiter	10	Wuganigg Viktor	1914	Betriebsassistent
2	Pohl Leopoldine	1924	Hausfrau	11	Pay Michael	1914	Angestellter
* 3	Dr. Veselsky Ernst	1932	Wirtschaftswissenschaftler	12	Müller Franz	1915	Friseurmeister
4	Moser Josef	1919	Direktor der Pensionsversicherungsanstalt der Arbeiter	13	Lukas Leo	1908	Bezirksschulinspektor
5	Prechtl Fritz	1923	Vorsitzender der Gewerkschaft der Eisenbahner	14	Tirnthal Rudolf	1925	Angestellter
6	Ing. Scheibengraf Heinrich	1910	Schul- und Ausbildungsleiter	15	Frühbauer Erwin	1926	ÖBB-Beamter, Vizepräsident der Arbeiterkammer
7	Dr. Kerstnig Hans	1914	ÖBB-Beamter, Landeshauptmann-Stellvertreter, Hofrat	16	Ladner Willibald	1926	ÖBB-Beamter
8	Schlager Josef	1918	Beamter	17	Raser Josef	1913	Landwirt
9	Robak Friedrich	1913	Eisenbahner	18	Roth Kurt	1927	Fabrikarbeiter
				19	Maderthaler Michael	1925	Fabrikarbeiter
				20	Felzmann Alois	1926	Hauptschuloberlehrer

Liste 3, Freiheitliche Partei Österreichs (FPÖ)

* 1	Meissl Othmar	1917	Kaufmann	5	Ing. Turek Klaus	1937	technischer Angestellter
2	Schober Albin	1938	Bauer	6	Schreiner Lorenz	1923	Landwirt
3	Hartleb Annemarie	1927	Bäuerin	7	Dipl.-Ing. DDr. Götz Alexander	1928	Bürgermeister-Stellvertreter und Beamter
4	Dkfm. Dr. Kohlfürst Ernst	1933	Wirtschaftsprüfer, Steuerberater				

Liste 4, Kommunistische Partei Österreichs (KPÖ)

1	Muhri Franz	1924	Angestellter	4	Böröcz Vinzenz	1915	Buchdrucker
2	Kalt Hans	1922	Angestellter	5	Setscheny Alfred	1911	Schlosser
3	Gaisch Willi	1922	Angestellter	6	Posch Alois	1915	Bundesbeamter

Liste 5, Demokratische Fortschrittliche Partei (DFP)

1	Dr. Tuma Otto	1923	Rechtsanwalt	4	Obernosterer Josef	1932	Gewerbetreibender
2	Supersberger Matthias	1944	Angestellter	5	Grosse Karl	1922	Garagen- und Tankstellenbesitzer
3	Pilz Johann	1939	Elektromeister	6	Eingang Gert	1942	Elektriker

Liste 6, Nationaldemokratische Partei (NDP)

1	Dr. Burger Norbert	1929	Diplomvolkswirt	2	Pock Alois	1919	Angestellter
---	--------------------	------	-----------------	---	------------	------	--------------

Die Wahlstatistik

Die Hauptergebnisse der Nationalratswahlen vom 1. März 1970

(Während der Drucklegung der Broschüre hat der Verfassungsgerichtshof mit Erkenntnis vom 24. Juni 1970, ZI. W I-2/1970, die Nationalratswahl vom 1. März 1970 in den Wahlkreisen Nr. 1, 3 und 5 und das zweite Ermittlungsverfahren in dem die Wahlkreise von Wien umfassenden Wahlkreisverband aufgehoben.

Um die Drucklegung der Broschüre nicht zu verzögern, wird das Ergebnis der erforderlichen Neuwahlen in einem Sonderdruck zu dieser Broschüre bekanntgegeben werden.)

Wahlwerbende Parteien

Bezeichnung	Kurzbezeichnung ¹⁾	kandidiert in den Wahlkreisen Nr.
1. Österreichische Volkspartei	ÖVP	1—25
2. Sozialistische Partei Österreichs	SPÖ	1—25
3. Freiheitliche Partei Österreichs	FPÖ	1—25
4. Kommunistische Partei Österreichs	KPÖ	1—25
5. Demokratische Fortschrittliche Partei (DFP)-Wahlgemeinschaft Franz Olah	DFP	1—11, 13, 15, 17, 18—21
6. Nationaldemokratische Partei	NDP	1, 3, 5, 9, 12, 13, 20, 23
7. Adolf Glantschnig — Für Menschlichkeit, Recht und Freiheit in Österreich ..	MRF	17

Wahlberechtigte	5,045.841	Wahlbeteiligung	4,678.735 = 93%
	(1966... 4,886.818)		(1966... 4,583.970 = 94%)
Gültige Stimmen	4,636.093	Ungültige Stimmen	42.642
	(1966... 4,531.885)		(1966... 52.085)

Partei-bezeichnung	Verteilung der gültigen Stimmen ²⁾		Mandate ³⁾
	absolut	in %	
SPÖ	2,235.905 (1,928.985)	48·23 (42·56)	81 (74)
ÖVP	2,078.010 (2,191.109)	44·82 (48·35)	79 (85)
FPÖ	254.363 (242.570)	5·49 (5·35)	5 (6)
KPÖ ³⁾	46.689 (18.636)	1·01 (0·41)	— (—)
DFP ⁴⁾	17.405 (148.528)	0·38 (3·28)	— (—)
NDP ⁵⁾	3.484	0·07	—
MRF ⁵⁾	237	0·00	—
LPÖ ⁶⁾		(1·571)	(0·04)
MLÖ ⁷⁾		(486)	(0·01)

A. Die Wahlberechtigten

Die Gesamtzahl der für die Nationalratswahlen 1970 Wahlberechtigten von 5,045.841 Personen bedeutet eine Zunahme von 159.023 (3·25%) gegenüber 1966 und setzt

sich aus 2,244.479 Männern und 2,801.362 Frauen zusammen. Damit hat sich die seit 1919 anhaltende Steigerung der Zahl der Wahlberechtigten (vom Jahr 1945 darf infolge der besonderen Nachkriegsverhältnisse in diesem Zusammenhang abgesehen werden) weiter

Tabelle 4
Die Veränderung der Zahl der Wahlberechtigten seit 1919

Jahr der Wahl ¹⁾	Wahlberechtigte			Zunahme (+) oder Abnahme (—) der Zahl der Wahlberechtigten gegenüber der letzten Wahl			Meßzahlen der Wahlberechtigten 1919 = 100	Von 100 Wahlberechtigten waren	
	Männer	Frauen	insgesamt	Männer	Frauen	insgesamt		Männer	Frauen
1919 ²⁾	1,649.501	1,904.741	3,554.242	—	—	—	100	46	54
1920/21/22	3,752.212	.	.	+197.970	106	.	.
1923	3,849.484	.	.	+ 97.272	108	.	.
1927 ³⁾	1,939.177	2,180.449	4,119.626	.	.	+270.142	116	47	53
1930	1,926.598	2,194.684	4,121.282	— 12.579	+ 14.235	+ 1.656	116	47	53
1945	1,233.346	2,216.259	3,449.605	—693.252	+ 21.575	—671.677	97	36	64
1949	1,899.926	2,491.889	4,391.815	+666.580	+275.630	+942.210	124	43	57
1951	1,977.711	2,535.886	4,513.597	+ 77.785	+ 43.997	+121.782	127	44	56
1953	2,014.690	2,572.180	4,586.870	+ 36.979	+ 36.294	+ 73.273	129	44	56
1956	2,028.354	2,586.110	4,614.464	+ 13.664	+ 13.930	+ 27.594	130	44	56
1957	2,035.932	2,595.065	4,630.997	+ 7.578	+ 8.955	+ 16.533	130	44	56
1959	2,070.483	2,626.120	4,696.603	+ 34.551	+ 31.055	+ 65.606	132	44	56
1962	2,121.817	2,683.534	4,805.351	+ 51.334	+ 57.414	+108.748	135	44	56
1963	2,154.255	2,715.348	4,869.603	+ 32.438	+ 31.814	+ 64.252	137	44	56
1965	2,156.810	2,718.118	4,874.928	+ 2.555	+ 2.770	+ 5.325	137	44	56
1966	2,162.258	2,724.560	4,886.818	+ 5.448	+ 6.442	+ 11.890	137	44	56
1970	2,244.479	2,801.362	5,045.841	+ 82.221	+ 76.802	+159.023	142	44	56

¹⁾ Nationalratswahlen und Wahl für die Konstituierende Nationalversammlung 1919 sowie Bundespräsidentenwahlen 1951, 1957, 1963 und 1965.

²⁾ Ohne Burgenland.

³⁾ Nach den Ausweisen der Ortswahlbehörden.

¹⁾ In den folgenden Ausführungen wird jeweils nur die Kurzbezeichnung angewendet. — ²⁾ Die Zahlen in Klammern beziehen sich auf die Nationalratswahlen 1966. — ³⁾ 1966 als KLS (Kommunisten und Linksozialisten) nur im Wahlkreis Nr. 4 kandidiert. — ⁴⁾ 1966 in allen Wahlkreisen kandidiert. — ⁵⁾ 1966 noch nicht existent. — ⁶⁾ Liberale Partei Österreichs. — ⁷⁾ Marxisten — Leninisten Österreichs.

fortgesetzt (Zunahme gegenüber dem Ausgangsjahr 1919 42% — wobei zu diesem Zeitpunkt das Burgenland noch nicht inkludiert war — gegenüber 1949 15%).

Das Wahlalter, d. i. das Lebensjahr, welches zur Ausübung des Wahlrechtes berechtigt, war bei den einzelnen Nationalratswahlen nach den jeweils geltenden verfassungsrechtlichen Bestimmungen verschieden, wie sich aus der folgenden Übersicht ergibt:

Wahltag	Aktives Wahlalter
16. 2. 1919	20 Jahre
17. 10. 1920	20 Jahre
21. 10. 1923	20 Jahre
24. 4. 1927	20 Jahre
9. 11. 1930	21 Jahre
25. 11. 1945	21 Jahre
9. 10. 1949	20 Jahre
22. 2. 1953	20 Jahre
13. 5. 1956	20 Jahre
10. 5. 1959	20 Jahre
18. 11. 1962	20 Jahre
6. 3. 1966	20 Jahre
1. 3. 1970	19 Jahre

Zu bemerken ist, daß das Wahlalter am 31. Dezember des der Wahl vorangehenden Jahres erreicht sein muß (siehe auch Seite 12).

Der Anteil der Frauen der bei allen verzeichneten Wahlen höher war als jener der Männer, hält sich weiterhin konstant bei 56%. In der territorialen Aufgliederung, sei es nach Wahlkreisen oder nach Bundesländern, zeigt sich eine starke Differenzierung in der Anzahl der Wahlberechtigten (siehe Tabellenwerk, I., 1); der stärkste Wahlkreis — Kärnten — weist ein Mehrfaches an Wahlberechtigten gegenüber dem schwächsten Wahlkreis — Wien Innen-West — auf (über viermal soviel). Diese Verteilung folgt nicht in allen Details der Verteilung nach der Bürgerzahl, da in Abhängigkeit von der unterschiedlichen Altersstruktur der Bevölkerung der Anteil der Wahlberechtigten an der Gesamtzahl der Staatsbürger erheblich differiert (von 62% für das Mühlviertel bis 86% für Wien Nordost). Neben diesem Faktor dürfte der Einfluß der Wahlausschließungsgründe auf die Entwicklung der Zahl der Wahlberechtigten und ihre Differenzierung nach Wahlkreisen unbedeutend sein. Im allgemeinen hat sich der Anteil der Wahlberechtigten von 70% im Jahre 1966 auf 72% im Jahre 1970 erhöht.

Die Anzahl der Wahlberechtigten, die jeweils auf ein Mandat entfielen — im Bundesdurchschnitt 30.581 — differiert innerhalb der Wahlkreise, ausgehend vom Wahlkreis mit der geringsten Anzahl (Mühlviertel mit 25.576 = 100) um maximal 53% (Wien Nordost mit 39.134 = 153). Innerhalb der Bundesländer, wo die Anzahl der Wahlberechtigten im stärksten Bundesland (Wien) gegenüber jener im schwächsten (Vorarlberg) mehr als achtmal so hoch ist, sind die entsprechenden Unterschiede nicht so hoch wie in den Wahlkreisen. Wird das Bundesland mit der kleinsten Anzahl (Kärnten mit 28.038) gleich 100 gesetzt, dann erreicht Wien als Bundesland mit dem höchsten Durchschnitt (33.396) 119.

Im Hinblick auf die Wahlergebnisse und deren Deutung interessieren vor allem auch die regionalen Veränderungen in der Zahl der Wahlberechtigten seit den letzten Nationalratswahlen (siehe Tabelle 2 des Tabellenwerkes). Wahlkreise, die rückläufige Bewegungen zeigen, befinden sich nur in Wien (Wien Innen-West, Wien Innen-Ost, Wien Nordwest und Wien West); die stärksten Zunahmen, ausgedrückt in Absolutzahlen,

weisen die Wahlkreise Kärnten, Tirol, Salzburg sowie Wien Nordost auf. In der Reihung nach dem prozentuellen Anstieg der Zahl der Wahlberechtigten steht Salzburg an der Spitze, gefolgt von Vorarlberg, Wien Nordost, Kärnten und Tirol. Der Wahlberechtigtenzuwachs bei den Männern war absolut und relativ höher als bei den Frauen (rund 82.200 und 3-80% gegenüber rund 76.800 und 2-82%).

B. Die Wahlbeteiligung

Von 100 Wahlberechtigten wählten 93, 1966 waren es 94. Mit Ausnahme von Linz und Umgebung sowie Kärnten ergab sich auch in den einzelnen Wahlkreisen und Bundesländern eine Abnahme, doch sind die Veränderungen in einer Darstellung durch Relativzahlen teilweise nur bei Anführung von Dezimalen erkennbar. Die Gesamtsumme der abgegebenen Stimmen hat sich um rund 95.000 oder 2-07% auf 4,678.735 erhöht. Die Entwicklung seit 1919 gestaltete sich wie folgt:

Jahr der Wahl ¹⁾	Wahlberechtigte	Gesamtsumme der abgegebenen Stimmen	Von 100 Wahlberechtigten beteiligten sich an der Wahl
1919 ²⁾	3,554.242	2,998.297	84
1920/21/22	3,752.212	3,011.783	80
1923	3,849.484	3,350.855	87
1927	4,114.940	3,673.639	89
1930	4,121.282	3,716.166	90
1945	3,449.605	3,253.329	94
1949	4,391.815	4,250.616	97
1951 ³⁾	4,513.597	4,370.574	97
1953	4,586.870	4,395.519	96
1956	4,614.464	4,427.711	96
1957	4,630.997	4,499.565	97
1959	4,696.603	4,424.658	94
1962	4,805.351	4,506.007	94
1963	4,869.603	4,654.657	96
1965	4,874.928	4,679.427	96
1966	4,886.818	4,583.970	94
1970	5,045.841	4,678.735	93

¹⁾ Nationalratswahlen sowie Wahl für die Konstituierende Nationalversammlung 1919 sowie Bundespräsidentenwahlen 1951, 1957, 1963 und 1965.

²⁾ Ohne Burgenland.

³⁾ 1. Wahlgang der Bundespräsidentenwahl.

Obwohl Wahlpflicht nur im Bereich der Bundesländer Tirol, Vorarlberg und der Steiermark besteht, zeichnen sich die Wahlen in Österreich allgemein durch eine relativ hohe Wahlbeteiligung aus. Anteile von weniger als 90% sind nur in den Wiener Wahlkreisen vorzufinden. Von den Bundesländern weist Vorarlberg die höchste Wahlbeteiligung aus, gefolgt von Steiermark, wobei im Wahlkreis Obersteier sogar 97% erreicht wurden.

Die Anzahl jener Personen, welche 1970 von ihrem Wahlrecht keinen Gebrauch gemacht haben, betrug 367.106 und ist gegenüber 1966 um 64.258 oder 21% größer.

C. Die Wahlergebnisse

1. Die ungültigen Stimmen

Nur 42.642 Wähler (0-91% der abgegebenen Stimmen) wählten ungültig.

Die entsprechenden Zahlen bei der Nationalratswahl 1966 waren 51.085 = 1-14%, bei der Bundespräsidentenwahl 1965 94.103 = 2-01%.

Die ungültigen Stimmen (ohne 938 von Wahlkartenzählern abgegebene) sind in den angeschlossenen Tabellen 4 und 5 des Tabellenwerkes absolut und in Prozenten angeführt. Sie können in folgende 5 Gruppen eingeteilt werden:

Ungültig weil:

1. leeres Wahlkuvert	1.729 =	4.15%
2. leerer (nicht ausgefüllter) Stimmzettel	27.151 =	65.10%
3. mehr als eine Partei angezeichnet .	4.676 =	11.21%
4. Wählerwille nicht erkennbar	2.034 =	4.88%
5. sonstige Ungültigkeitsgründe	6.114 =	14.66%
	<u>41.704 =</u>	<u>100.00%</u>

Stimmzettel, bei denen sich „sonstige Ungültigkeitsgründe“ (Punkt 5) ergeben haben, sind z. B. solche, die Bemerkungen, nicht aber die Bezeichnung einer Partei bzw. eines, mehrerer oder aller Bewerber einer Partei-Liste enthalten. Hierher gehören auch Stimmen, bei denen ein anderer als der amtliche Stimmzettel zur Abgabe der Stimme verwendet wurde.

2. Die gültigen Stimmen und ihre Verteilung auf die wahlwerbenden Parteien

4,636.093 der im gesamten Bundesgebiet abgegebenen Stimmen wurden als gültig qualifiziert, das sind um 104.208 oder 2.30% mehr als bei den letzten Wahlen. Der Anteil an der Gesamtzahl der Wahlberechtigten verringerte sich gegenüber 1966 von 92.74% auf 91.88%.

Seit 1919 haben die Anteile folgende Entwicklung genommen:

Jahr der Wahl	Von 100 Wahlberechtigten wählten gültig
1919 ¹⁾	84
1920/21/22	79
1923	86
1927	88
1930	89
1945	93
1949	95
1953	94
1956	94
1959	93
1962	93
1966	93
1970	92

¹⁾ Ohne Burgenland.

Neben den in Österreich schon als traditionell zu bezeichnenden Parteien, der ÖVP, der SPÖ, der FPÖ und der KPÖ, bewarben sich zu den Nationalratswahlen 1970 wieder die DFP (Demokratische Fortschrittliche Partei) und erstmals die Nationaldemokratische Partei (NDP) und die Partei „Adolf Glantschnig — Für Menschlichkeit, Recht und Freiheit in Österreich (MRF)“. Die vier erstgenannten Parteien kandidierten in allen Wahlkreisen, die DFP in zwanzig — ausgenommen die Wahlkreise Nr. 12 (Linz und Umgebung), 14 (Hausruickviertel), 16 (Mühlviertel), 22 (Oststeier) und 25 (Burgenland) —, die NDP nur in acht Wahlkreisen und zwar in Nr. 1 (Wien Innen-Ost), 3 (Wien Nordwest), 5 (Wien Südost), 9 (Viertel unterm Wienerwald), 12 (Linz und Umgebung), 13 (Innviertel), 20 (Graz und Umgebung) und 23 (Obersteier). Die Wahlwerbung der MRF beschränkte sich auf Salzburg.

Die Anteile der Parteien nach den Stimmen ergeben sich auf Grund der Wahlen 1970 wie folgt:

Von 100 gültigen Stimmen wurden 48 für die SPÖ, 45 für die ÖVP, annähernd 6 für die FPÖ und 1 Stimme für die KPÖ abgegeben.

Der Anteil von DFP, NDP und MRF ist zu gering, um bei dieser Darstellung aufzuscneinen.

Die wahlwerbenden Parteien haben die folgende Stimmenanzahl auf sich vereinigt:

Wahlwerbende Partei	Abgegebene gültige Stimmen
Sozialistische Partei Österreichs	2,235.905
Österreichische Volkspartei	2,078.010
Freiheitliche Partei Österreichs	254.363
Kommunistische Partei Österreichs ...	46.689
Demokratische Fortschrittliche Partei ..	17.405
Nationaldemokratische Partei	3.484
Adolf Glantschnig — Für Menschlichkeit, Recht und Freiheit in Österreich ...	237

Im Rückblick bis zu den Nationalratswahlen 1949 ergibt sich folgendes Bild von der Entwicklung der Gesamtzahlen der für die einzelnen Parteien abgegebenen Stimmen:

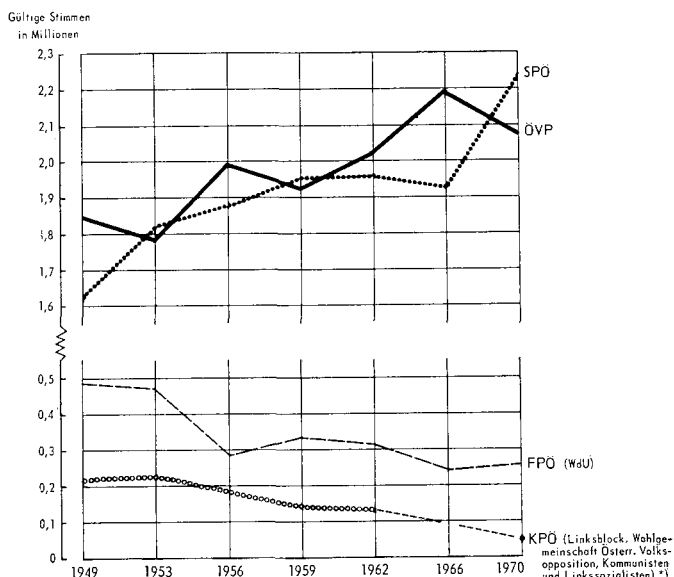

^{*)} 1966 nur im Wahlkreis Nr. 4 kandidiert.

Schaubild 3:

Die Entwicklung der Parteisummen seit 1949

Die jeweils über die genannten vier Parteien hinaus kandidierenden Parteien erlauben im Rahmen der gewählten Darstellung keine Berücksichtigung.

Aus dem Schaubild ist die Entwicklungstendenz der einzelnen Parteien deutlich ersichtlich. Für die beiden großen Parteien ist der Kampf um den Vorrang durch einen mehrmaligen Wechsel in der Spitzenposition gekennzeichnet.

In Prozenten dargestellt, gestaltet sich die Verteilung folgendermaßen:

Von 100 gültigen Stimmen entfielen auf (die)

	ÖVP	SPÖ	FPÖ ¹⁾	DFP	KPÖ ²⁾	Sonstige Parteien ³⁾
1949	44	39	12		5	0
1953	41	42	11		5	1
1956	46	43	7		4	0
1959	44	45	8		3	0
1962	45	44	7		3	1
1966	48	43	5	3	⁴⁾	1
1970	45	48	6	⁵⁾	1	0

¹⁾ 1949, 1953: Wahlpartei der Unabhängigen.

²⁾ 1949: Linksblock, 1953: Wahlgemeinschaft Österreichischer Volksoption, 1956, 1959, 1962 und 1966: Kommunisten und Linksozialisten.

³⁾ 1959 nur: Bund demokratischer Sozialisten, 1962 nur: EFP.

⁴⁾ 1966 nur im Wahlkreis Nr. 4 kandidiert.

⁵⁾ 1970 in 20 Wahlkreisen kandidiert.

Während die SPÖ 306.920 Stimmen gewinnen konnte, d. s. 16% ihres Stimmenbestandes von 1966, verlor die ÖVP 113.099 Stimmen, d. s. 5% der 1966 erhaltenen Stimmen. Die Gewinne der FPÖ beliefen sich bei einer Absolutzahl von 11.793 auf 5%. Die SPÖ führt nunmehr mit 157.895 Stimmen vor der ÖVP und konnte erstmals seit 1945 die Nationalratswahlen für sich entscheiden.

Ist es seit dem Bestehen der zweiten Republik noch keiner Partei gelungen, die absolute Stimmenmehrheit im gesamten Bundesgebiet auf sich zu vereinigen, so ist dies doch in verschiedenen Wahlkreisen bzw. Bundesländern der Fall. Die SPÖ vermochte 1970 in Wien Südost, Wien Nordost und Wien West mehr als 60%, in 6 weiteren Wahlkreisen (Obersteier, Wien Südwest, Linz und Umgebung, Viertel unterm Wienerwald, Kärnten und Traunviertel) Anteile von mehr als 50% zu erreichen. Die ÖVP erzielte ebenfalls in 3 Wahl-

kreisen (Oststeier, Mühlviertel und Viertel oberm Manhartsberg) über 60% der Stimmen; die absolute Mehrheit konnte sie in den Wahlkreisen Viertel unterm Manhartsberg, Tirol, Vorarlberg, Viertel oberm Wienerwald, Innviertel, Wien Innen-West und Mittel- und Untersteier erreichen. Die SPÖ verzeichnete den höchsten Anteil mit 67·10% in Wien Südost, die ÖVP mit 64·87% in Oststeier. In den Bundesländern Wien und Kärnten erzielte die SPÖ, in Tirol, Vorarlberg und Niederösterreich die ÖVP die absolute Mehrheit (weitere Details siehe Tabelle 6 des Tabellenwerkes).

Zur Kennzeichnung der regionalen Schwerpunkte der einzelnen Parteien werden in den folgenden Kartogrammen deren Anteile getrennt nach Wahlkreisen dargestellt. (Schaubilder 4, 5 und 6: Anteile der SPÖ, ÖVP und FPÖ an den gültigen Stimmen.)

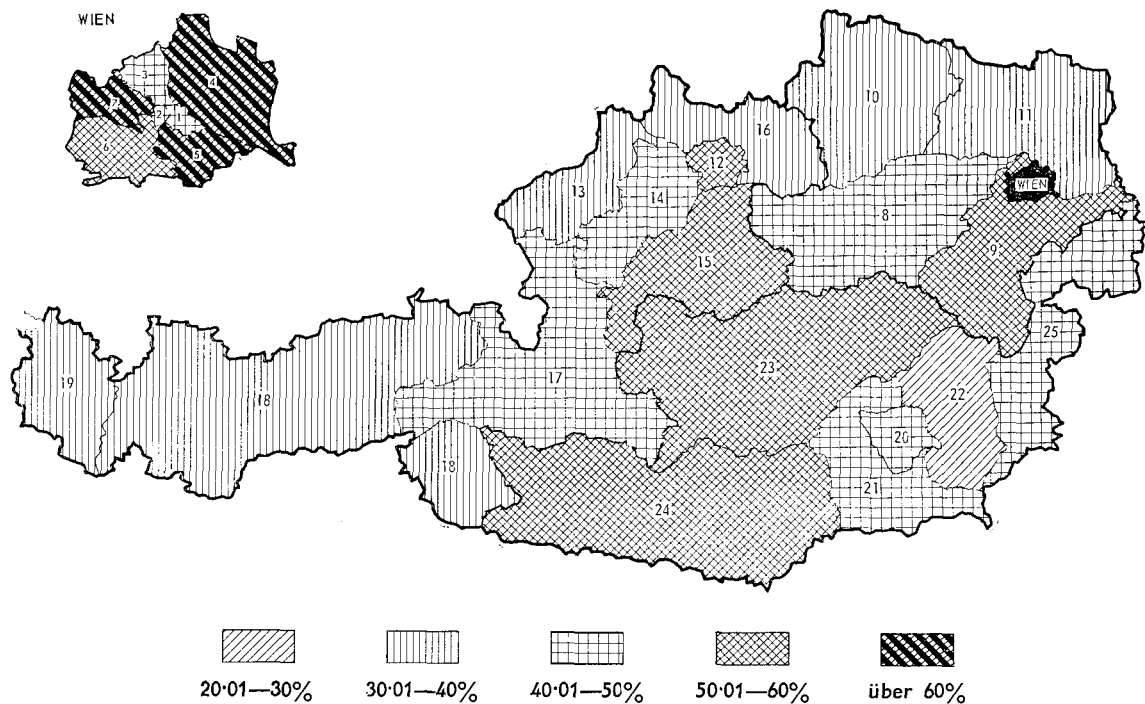

20·01—30% 30·01—40% 40·01—50% 50·01—60% über 60%

Schaubild 4: Anteile der SPÖ an den gültigen Stimmen

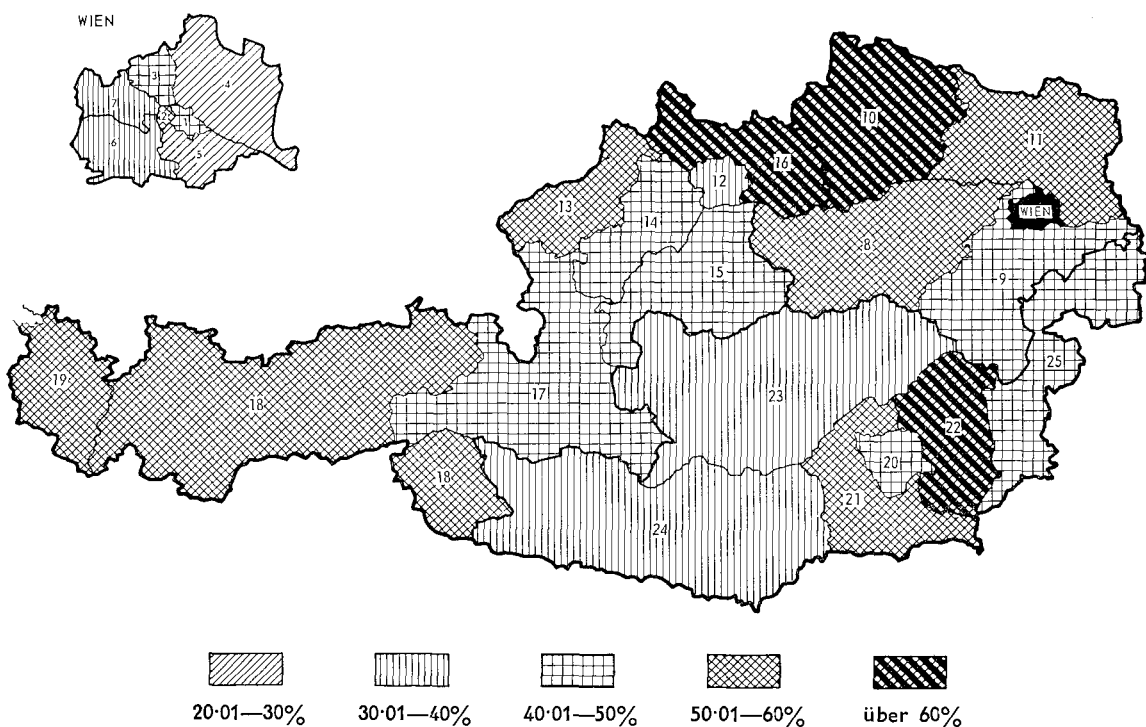

20·01—30% 30·01—40% 40·01—50% 50·01—60% über 60%

Schaubild 5: Anteile der ÖVP an den gültigen Stimmen



Schaubild 6: Anteile der FPÖ an den gültigen Stimmen

Die Wahlkreise mit Mehrheit der SPÖ bilden ein geschlossenes Gebiet von Linz und Umgebung über das Traunviertel und Obersteier bis Kärnten bzw. über das Viertel unterm Wienerwald bis Wien (ohne dessen Wahlkreise Innen-Ost, Innen-West und Nordost).

Die Mehrheitsgebiete der ÖVP sind außer im Westen (Vorarlberg und Tirol) und Norden (Innviertel, Mühlviertel, Viertel oberm und unterm Manhartsberg, Viertel oberm Wienerwald), wo sie jeweils nahezu geschlossene Gebiete bilden, auch noch in Mittel- und Untersteier und Oststeier zu finden (Schaubilder 4 und 5).

Da der höchste Stimmenanteil der FPÖ 13-58% (Vorarlberg) war, erfolgt hier die Klassifizierung in 3 Gruppen, die jeweils 5% umfassen. Außer in Vorarlberg erreichte die FPÖ auch in Salzburg mehr als 10%. Anteile von mehr als 5% konnte sie in Kärnten, Oberösterreich (nach dessen einzelnen Wahlkreisen betrachtet, jedoch ohne das Mühlviertel) und Tirol sowie im Wahlkreis Graz und Umgebung und in den 3 Wiener Wahlkreisen, Innen-West, Nordwest und Innen-Ost erzielen (Schaubild 6).

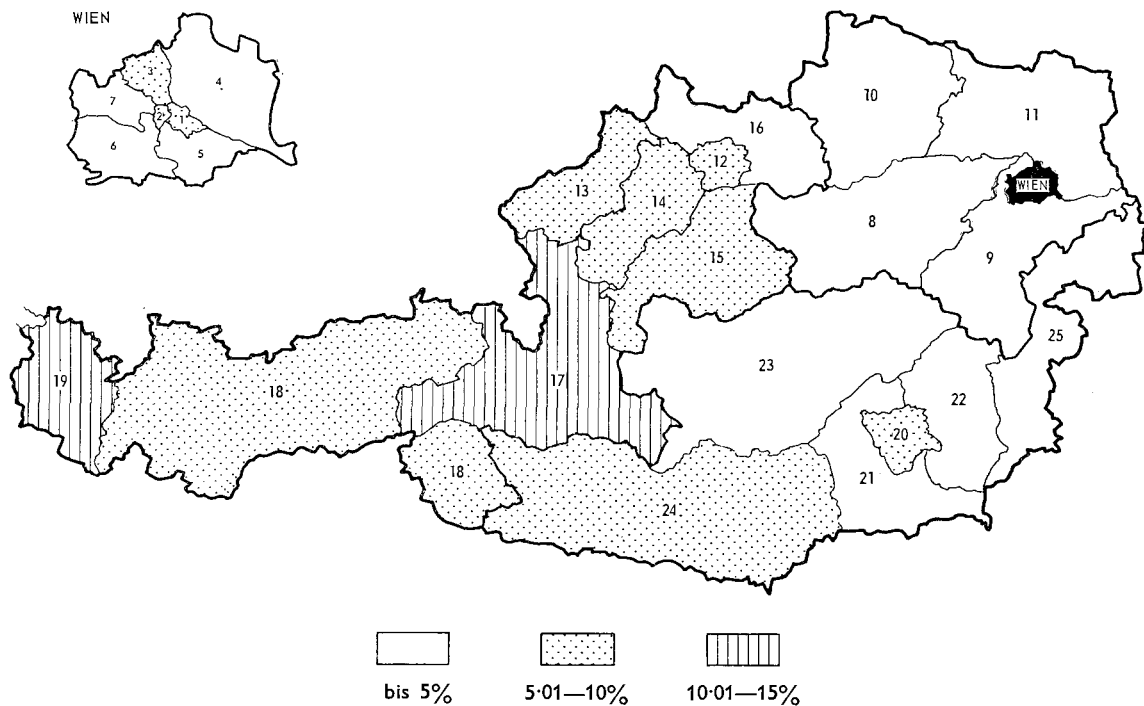
Für die übrigen Parteien erübrigt sich eine schaubildmäßige Darstellung, da deren Anteile in den einzelnen Wahlkreisen durchwegs unter 3% liegen bzw. DFP, NDP und MRF nicht in allen Wahlkreisen kandidierten.

Die relativ stärksten Stimmengewinne gegenüber den letzten Wahlen konnte die SPÖ in den Wahlkreisen Vorarlberg (49%), Tirol (34%) und Oststeier (29%) erzielen. In der Reihe der Bundesländer folgen nach Vorarlberg und Tirol: Salzburg (24%) und Oberösterreich (20%). Verluste mußte die SPÖ in keinem Wahlkreis verzeichnen. Die ÖVP erzielte in Kärnten (3%) und im Wahlkreis Wien Nordost (unter 1%) Gewinne, mußte jedoch Stimmenverluste bis zu 15% (Wien Innen-Ost) hinnehmen. Die FPÖ erlitt in fünf Wiener Wahlkreisen (ausgenommen Nordwest und Nordost) und in den Wahlkreisen Linz und Umgebung und Kärnten Verluste bis zu 11%, die höchsten Gewinne erreichte sie in den Wahlkreisen Mühlviertel, Viertel unterm Manhartsberg, Viertel oberm Manhartsberg und Oststeier (Tabelle 7 des Tabellenwerkes, die auch Vergleiche betreffend KPÖ und DFP bringt).

3. Erstes Ermittlungsverfahren (Kreiswahlbehörde)

Auf Grund der Wahlordnung ist im ersten Ermittlungsverfahren das Hagenbach-Bischoffsche System anzuwenden (§§ 96 bis 100). Als Grundlage der Berechnung dient die Wahlzahl, welche aus der Division der Gesamtzahl der für einen Wahlkreis abgegebenen gültigen Stimmen durch die um 1 vermehrte Anzahl der in diesem Wahlkreis zu vergebenden Mandate hervorgeht. In Tabelle 5 sind die Wahlzahlen der einzelnen Wahlkreise sowie ihre größenmäßige Differenzierung (in Indexzahlen) dargestellt.

Tabelle 5
Die Ermittlung der Wahlzahlen in den einzelnen Wahlkreisen

Wahlkreis Nr.	Wahlkreis	Gültige Stimmen	Um 1 vermehrte Zahl der Mandate	Wahlzahl (Spalte 1 geteilt durch Spalte 2)	Kleinste Wahlzahl = 100
		1	2	3	4
1	Wien Innen-Ost	117.193	5	23.439	133
2	Wien Innen-West ...	70.477	4	17.620	100
3	Wien Nordwest	128.754	6	21.460	122
4	Wien Nordost	242.190	8	30.274	172
5	Wien Südost	182.763	7	26.110	148
6	Wien Südwest	198.409	8	24.802	141
7	Wien West	169.184	7	24.170	137
8	Viertel oberm Wienerwald	250.669	10	25.067	142
9	Viertel unterm Wienerwald	314.939	12	26.245	149
10	Viertel oberm Manhartsberg	155.816	7	22.260	126
11	Viertel unterm Manhartsberg	181.289	8	22.662	129
12	Linz und Umgebung .	177.650	7	25.379	144
13	Innviertel	111.232	5	22.247	126
14	Hausruckviertel	172.062	7	24.581	140
15	Traunviertel	165.049	7	23.579	134
16	Mühlviertel	96.060	5	19.213	109
17	Salzburg	229.763	9	25.530	145

Fortsetzung Tabelle 5

Wahlkreis Nr.	Wahlkreis	Gültige Stimmen	Um 1 vermehrte Zahl der Mandate	Wahlzahl (Spalte 1 geteilt durch Spalte 2)	Kleinste Wahlzahl = 100
		1	2	3	4
18	Tirol	305.994	12	25.500	145
19	Vorarlberg	147.541	6	24.591	140
20	Graz und Umgebung	213.710	8	26.714	152
21	Mittel- und Untersteier	139.101	6	23.184	132
22	Oststeier	135.070	6	22.512	128
23	Obersteier	251.665	10	25.167	143
24	Kärnten	307.314	13	23.640	134
25	Burgenland	172.199	7	24.600	140
1—25	Österreich	4.636.093	—	—	—

Im folgenden sei der Berechnungsvorgang im ersten Ermittlungsverfahren an Hand des Beispiels des Wahlkreises 3, Wien Nordwest, näher erläutert.

Zunächst die Gewinnung der Wahlzahl: Gesamtzahl der gültigen Stimmen dividiert durch die um 1 vermehrte Anzahl der zu vergebenden Mandate = $128.754 : 6 = 21.459$; laut Gesetz auf die nächstfolgende ganze Zahl zu erhöhen = 21.460.

Durch diese Wahlzahl sind die einzelnen Parteisummen zu teilen:

ÖVP	62.478	: 21.460 = 2	Rest 19.558
SPÖ	56.425	: 21.460 = 2	Rest 13.505
FPÖ	7.170		
KPÖ	1.222		
DFP	1.184		
NDP	275		

Demnach entfielen auf die ÖVP 2 Mandate und 19.558 Reststimmen und auf die SPÖ 2 Mandate und 13.505 Reststimmen; die Parteisummen der übrigen kandidierenden Parteien waren kleiner als die Wahlzahl und blieben daher ebenso wie die Reststimmen der ÖVP und SPÖ der Auswertung im zweiten Ermittlungsverfahren (im Wahlkreisverband) vorbehalten, in welchem aus dem besprochenen Wahlkreis noch ein Mandat zu vergeben war.

In ganz Österreich kamen im ersten Ermittlungsverfahren 151 Mandate zur Verteilung: 76 an die SPÖ, 73 an die ÖVP und 2 an die FPÖ. Der DFP, der KPÖ, der NDP sowie der MRF gelang es nicht, die zur Erringung eines (Grund-) Mandates erforderliche Anzahl von gültigen Stimmen in einem Wahlkreis aufzubringen. 14 Restmandate (1966 waren es ebenfalls 14) verblieben zur Verteilung im zweiten Ermittlungsverfahren.

Insgesamt standen den 4 Verbandswahlbehörden 943.919 Reststimmen (= 20% aller gültigen Stimmen) zur Durchführung des zweiten Ermittlungsverfahrens zur Verfügung. Die 46.689 Stimmen der KPÖ, die 17.405 der DFP, die 3.484 Stimmen der NDP und die 237 Stimmen der MRF, insgesamt 67.815 Stimmen, blieben für die Mandatsverteilung überhaupt unwirksam, da es diesen Parteien nicht gelang, die Voraussetzung des sogenannten Grundmandates zu erfüllen.

Die Mandatsverteilung auf Grund des ersten Ermittlungsverfahrens ist aus Tabelle 9, Seite 56, ersichtlich.

4. Zweites Ermittlungsverfahren (Verbandswahlbehörde)

Die Wahlordnung bestimmt, daß für das zweite Ermittlungsverfahren das d'Hondtsche System anzuwenden ist (§§ 101 bis 107).

Das im folgenden wiedergegebene Beispiel des Wahlkreisverbandes III (Oberösterreich, Salzburg, Tirol und Vorarlberg) veranschaulicht den diesbezüglichen Berechnungsvorgang.

Im Wahlkreisverband III verblieben nach Durchführung des ersten Ermittlungsverfahrens:

6 Restmandate und 326.642 Reststimmen.¹⁾

Wahlkreis Nr.	Wahlkreis	SPÖ	Reststimmen der ÖVP	FPÖ
12	Linz und Umgebung	23.279	13.695	11.441
13	Innviertel	19.366	14.159	10.267
14	Hausruvkiertel	3.310	6.613	13.788
15	Traunviertel	15.368	20.066	10.167
16	Mühlviertel	12.531	3.959	2.457
17	Salzburg	21.108	23.596	4.320
18	Tirol	7.926	24.103	16.960
19	Vorarlberg	21.135	6.990	20.038

12—19 Wahlkreisverband III 124.023 113.181 89.438

Die Reststimmen der einzelnen Parteien, geordnet nach ihrer Größe und geteilt durch 2, ergeben folgendes Bild:

SPÖ	ÖVP	FPÖ
124.023	113.181	89.438
62.011	56.590	44.719

Da im Wahlkreisverband III 6 Restmandate zu vergeben waren, ist die sechstgrößte Zahl, also 44.719 die Wahlzahl dieses Wahlkreisverbandes. Die weitere Teilung durch 3, 4 usw. konnte unterbleiben, da die solcherart errechneten Quotienten durchwegs kleiner wären als 44.719.

Zur Verteilung der Restmandate wurden die Reststimmen der einzelnen Parteien durch die vorgenannte Wahlzahl dividiert.

Partei	Reststimmen	Wahlzahl	Mandate	Rest
SPÖ	124.023	: 44.719	= 2	34.585
ÖVP	113.181	: 44.719	= 2	23.743
FPÖ	89.438	: 44.719	= 2	0

Die nach der vorstehenden Berechnung bei der SPÖ und ÖVP noch verbleibenden restlichen Stimmen konnten auch im zweiten Ermittlungsverfahren nicht ausgenutzt werden.

In der Österreichsumme sind für die Parteien folgende unausgenutzte bzw. unwirksame Stimmen auszuweisen:

ÖVP	SPÖ	FPÖ	DFP	KPÖ	NDP	MRF	Zusammen
45.012	121.964	68.157	17.405	46.689	3.484	237	302.948

Von 100 gültigen Stimmen blieben im zweiten Ermittlungsverfahren unausgenutzt oder unwirksam

2	5	27	100	100	100	100	7
---	---	----	-----	-----	-----	-----	---

Die Detaildarstellung der Reststimmenverwertung im zweiten Ermittlungsverfahren nach Wahlkreisverbänden ist der Tabelle 10 des Tabellenteiles zu entnehmen.

5. Die Mandatsverteilung und die gewählten Abgeordneten

An der Gesamtzahl der Mandate haben Anteil:

ÖVP mit 79 Mandaten,	SPÖ mit 81,	FPÖ mit 5
= 47.9%	= 49.1%	= 3.0%

¹⁾ Lediglich die Reststimmen jener Parteien, die im ersten Ermittlungsverfahren ein sogenanntes Grundmandat erhielten.

Der Anteil der genannten Parteien an der Summe der gültigen Stimmen beträgt im Vergleich hierzu:

ÖVP 44,8%, SPÖ 48,2%, FPÖ 5,5%, die fehlenden 1,5% setzen sich aus den für die Mandatsverteilung unwirksamen Stimmen zusammen, die für die Parteien

abgegeben wurden, welche kein Grundmandat erringen konnten.

Aus der Tabelle 6 ist die detaillierte Verteilung der Mandate auf die einzelnen Parteien auf Grund der beiden Ermittlungsverfahren in der Gegenüberstellung mit 1966 ersichtlich.

Tabelle 6

Die Mandatsverteilung auf Grund der beiden Ermittlungsverfahren 1966 und 1970

Wahlwerbende Partei	Ermittlungsverfahren	Mandate (im)									
		I.		II.		III.		IV.		insgesamt	
		Wahlkreisverband									
		1966	1970	1966	1970	1966	1970	1966	1970	1966	1970
Österreichische Volkspartei	Erstes	15	13	18	17	27	24	20	19	80	73
	Zweites	1	2	1	1	2	2	1	1	5	6
	Zusammen ..	16	15	19	18	29	26	21	20	85	79
Sozialistische Partei Österreichs	Erstes	19	22	13	15	17	19	20	20	69	76
	Zweites	2	1	1	—	1	2	1	2	5	5
	Zusammen ..	21	23	14	15	18	21	21	22	74	81
Freiheitliche Partei Österreichs	Erstes	—	—	—	—	1	1	1	1	2	2
	Zweites	1	—	—	—	2	2	1	1	4	3
	Zusammen ..	1	—	—	—	3	3	2	2	6	5
Zusammen ...	Erstes	34	35	31	32	45	44	41	40	151	151
	Zweites	4	3	2	1	5	6	3	4	14	14
	Zusammen ..	38	38	33	33	50	50	44	44	165	165

Parteien	Die Parteien benötigen im Durchschnitt für 1 Mandat ... gültige Stimmen
Österreichische Volkspartei	26.304
Sozialistische Partei Österreichs	27.604
Freiheitliche Partei Österreichs	50.873

Von der gesetzlich vorgesehenen Möglichkeit, auf den Stimmzetteln die Reihenfolge der Bewerber durch Beifügung eines Reihungsvermerkes zu ändern oder Bewerber zu streichen, wurde nur in geringem Umfang Gebrauch gemacht.

Reihungsvermerke oder Streichungen fanden sich auf 43.408 (2,09%) der für die ÖVP und 34.349 (1,54%) der für die SPÖ abgegebenen gültigen Stimmzetteln.

	ÖVP	SPÖ
Reihungsvermerke	0,66%	0,51%
Streichungen	1,01%	0,77%
Reihungsvermerke und Streichungen ..	0,42%	0,26%
	2,09%	1,54%

Da in einigen Wahlkreisen von der Kreiswahlbehörde nur bei den Parteien, die im Wahlkreis Mandate erzielt haben, eine Aufgliederung der Stimmzettel nach obigen Merkmalen vorgenommen wurde, stehen entsprechende Zahlen für die anderen Parteien nicht zur Verfügung.

Aus Tabelle 7 können Alter und Geschlecht der gewählten Abgeordneten zum Nationalrat nach dem Stand Ende März 1970 entnommen werden.

Tabelle 7

Das Alter und Geschlecht der Abgeordneten zum Nationalrat¹⁾

Alter in Jahren	Nationalräte			insgesamt	
	Sozialistische Partei Österreichs	Österreichische Volkspartei	Freiheitliche Partei Österreichs	absolut	in %
	28—34	2	—	—	2
35—39	7	8	—	15	9
40—44	8	14 (1)	—	22 (1)	13
45—49	19	25	2	46	28
50—54	15 (5)	13	3	31 (5)	19
55—59	19	13 (1)	—	32 (1)	19
60—64	11 (1)	5	—	16 (1)	10
65—67	—	1	—	1	1
Zusammen ...	81 (6)	79 (2)	5	165 (8)	100

¹⁾ Nach dem Stand Ende März 1970.

Die in Klammern angeführten Zahlen sind jene der weiblichen Nationalräte, die in der Gesamtzahl bereits enthalten sind.

6. Die Wahlkartenwähler

Von den 212.924 ausgegebenen Wahlkarten wurden 103.526 in „fremden“ Wahlkreisen abgegeben. 109.398 Wahlkarten wurden im „eigenen“ Wahlkreis abgegeben bzw. nicht verwendet.

Tabelle 11 (Seite 58) zeigt die Stimmen von Wahlkartenwählern, die in „fremden“ Wahlkreisen gewählt haben, nach Wahlkreisen und Bundesländern.

**ERGEBNISSE
DER NATIONALRATSWAHLEN
VOM 1. MÄRZ 1970**

Tabellenwerk

I. Teil

Die Hauptergebnisse nach Wahlkreisen, Wahlkreisverbänden und Bundesländern

Tabelle 1

Die Wahlberechtigten nach dem Geschlecht in den Wahlkreisen, Wahlkreisverbänden und Bundesländern

Wahlkreis Nr.	Wahlkreis, Wahlkreisverband, Bundesland	Wahlberechtigte			Schwächster Wahlkreis (bzw. Wahl- kreis- verband, Bundesland) = 100	Auf 1 Mandat entfielen Wahl- berechtigte	Kleinster Durch- schnitt = 100	Von 100 Staats- bürgern waren wahl- berechtigt
		Männer	Frauen	insgesamt				
1	Wien Innen-Ost	55.650	81.493	137.143	164	34.286	134	73
2	Wien Innen-West	32.974	50.701	83.675	100	27.892	109	70
3	Wien Nordwest	59.426	88.744	148.170	177	29.634	116	77
4	Wien Nordost	119.245	154.690	273.935	327	39.134	153	86
5	Wien Südost	87.663	119.208	206.871	247	34.479	135	83
6	Wien Südwest	92.184	132.260	224.444	268	32.063	125	81
7	Wien West	79.515	115.277	194.792	233	32.465	127	75
8	Viertel oberm Wienerwald	120.568	144.175	264.743	316	29.416	115	70
9	Viertel unterm Wienerwald	149.012	186.023	335.035	400	30.458	119	75
10	Viertel oberm Manhartsberg	75.324	91.532	166.856	199	27.809	109	66
11	Viertel unterm Manhartsberg	85.850	105.910	191.760	229	27.394	107	68
12	Linz und Umgebung	86.517	107.214	193.731	232	32.289	126	74
13	Innviertel	54.387	65.197	119.584	143	29.896	117	68
14	Hausruckviertel	82.956	100.438	183.394	219	30.566	120	70
15	Traunviertel	79.440	96.641	176.081	210	29.347	115	70
16	Mühlviertel	47.172	55.132	102.304	122	25.576	100	62
17	Salzburg	115.860	140.334	256.194	306	32.024	125	76
18	Tirol	151.237	177.851	329.088	393	29.917	117	73
19	Vorarlberg	72.005	84.318	156.323	187	31.265	122	72
20	Graz und Umgebung	99.554	130.770	230.324	275	32.903	129	77
21	Mittel- und Untersteier	68.552	78.110	146.662	175	29.332	115	66
22	Oststeier	65.882	76.010	141.892	170	28.378	111	65
23	Obersteier	123.525	140.237	263.762	315	29.307	115	68
24	Kärnten	155.326	181.126	336.452	402	28.038	110	69
25	Burgenland	84.655	97.971	182.626	218	30.438	119	68
<hr/>								
1—7	I. Wahlkreisverband	526.657	742.373	1.269.030	132	33.396	115	79
8—11	II. Wahlkreisverband	430.754	527.640	958.394	100	29.042	100	70
12—19	III. Wahlkreisverband	689.574	827.125	1.516.699	158	30.334	104	71
20—25	IV. Wahlkreisverband	597.494	704.224	1.301.718	136	29.585	102	69
<hr/>								
1—7	Wien	526.657	742.373	1.269.030	812	33.396	119	79
8—11	Niederösterreich	430.754	527.640	958.394	613	29.042	104	70
12—16	Oberösterreich	350.472	424.622	775.094	496	29.811	106	69
17	Salzburg	115.860	140.334	256.194	164	32.024	114	76
18	Tirol	151.237	177.851	329.088	211	29.917	107	73
19	Vorarlberg	72.005	84.318	156.323	100	31.265	112	72
20—23	Steiermark	357.513	425.127	782.640	501	30.102	107	70
24	Kärnten	155.326	181.126	336.452	215	28.038	100	69
25	Burgenland	84.655	97.971	182.626	117	30.438	109	68
<hr/>								
1—25	Österreich ...	2.244.479	2.801.362	5.045.841	—	30.581	—	72

Tabelle 2

Die Veränderung der Zahl der Wahlberechtigten gegenüber 1966 in den Wahlkreisen, Wahlkreisverbänden und Bundesländern

Wahlkreis Nr.	Wahlkreis, Wahlkreisverband, Bundesland	Zunahme (+) bzw. Abnahme (—) der Wahlberechtigten					
		Männer	Frauen	Personen insgesamt	Männer	Frauen	Personen insgesamt
		absolut			in %		
17	Salzburg	+ 8.230	+ 9.656	+17.886	+7-65	+7-39	+7-51
19	Vorarlberg	+ 4.773	+ 4.659	+ 9.432	+7-10	+5-85	+6-42
4	Wien Nordost	+ 7.707	+ 8.393	+16.100	+6-91	+5-74	+6-24
24	Kärnten	+ 9.879	+ 9.833	+19.712	+6-79	+5-74	+6-22
18	Tirol	+ 8.900	+10.262	+19.162	+6-25	+6-12	+6-18
14	Hausruckviertel	+ 4.370	+ 4.635	+ 9.005	+5-56	+4-84	+5-16
20	Graz und Umgebung	+ 4.717	+ 5.897	+10.614	+4-97	+4-72	+4-83
12	Linz und Umgebung	+ 3.975	+ 4.624	+ 8.599	+4-82	+4-51	+4-64
15	Traunviertel	+ 3.566	+ 3.978	+ 7.544	+4-70	+4-29	+4-48
22	Oststeier	+ 3.291	+ 2.377	+ 5.668	+5-26	+3-23	+4-16
21	Mittel- und Untersteier	+ 2.858	+ 2.742	+ 5.600	+4-35	+3-64	+3-97
16	Mühlviertel	+ 2.180	+ 1.595	+ 3.775	+4-85	+2-98	+3-83
13	Innviertel	+ 2.368	+ 1.745	+ 4.113	+4-55	+2-75	+3-56
5	Wien Südost	+ 3.505	+ 3.470	+ 6.975	+4-16	+3-00	+3-49
25	Burgenland	+ 3.231	+ 2.818	+ 6.049	+3-97	+2-96	+3-43
8	Viertel oberm Wienerwald	+ 4.375	+ 4.367	+ 8.742	+3-77	+3-12	+3-41
23	Obersteier	+ 3.964	+ 4.632	+ 8.596	+3-32	+3-42	+3-37
9	Viertel unterm Wienerwald	+ 6.254	+ 3.663	+ 9.917	+4-38	+2-01	+3-05
11	Viertel unterm Manhartsberg	+ 1.375	+ 40	+ 1.415	+1-63	+0-04	+0-74
6	Wien Südwest	+ 653	+ 399	+ 1.052	+0-71	+0-30	+0-47
10	Viertel oberm Manhartsberg	+ 833	— 294	+ 539	+1-12	—0-32	+0-32
7	Wien West	— 1.693	— 2.619	— 4.312	—2-08	—2-22	—2-17
3	Wien Nordwest	— 1.569	— 1.906	— 3.475	—2-57	—2-10	—2-29
1	Wien Innen-Ost	— 2.571	— 4.430	— 7.001	—4-42	—5-16	—4-86
2	Wien Innen-West	— 2.950	— 3.734	— 6.684	—8-21	—6-86	—7-40
12—19	III. Wahlkreisverband	+38.362	+41.154	+79.516	+5-89	+5-24	+5-53
20—25	IV. Wahlkreisverband	+27.940	+28.299	+56.239	+4-91	+4-19	+4-52
8—11	II. Wahlkreisverband	+12.837	+ 7.776	+20.613	+3-07	+1-50	+2-20
1—7	I. Wahlkreisverband	+ 3.082	— 427	+ 2.655	+0-59	—0-06	+0-21
17	Salzburg	+ 8.230	+ 9.656	+17.886	+7-65	+7-39	+7-51
19	Vorarlberg	+ 4.773	+ 4.659	+ 9.432	+7-10	+5-85	+6-42
24	Kärnten	+ 9.879	+ 9.833	+19.712	+6-79	+5-74	+6-22
18	Tirol	+ 8.900	+10.262	+19.162	+6-25	+6-12	+6-18
12—16	Oberösterreich	+16.459	+16.577	+33.036	+4-93	+4-06	+4-45
20—23	Steiermark	+14.830	+15.648	+30.478	+4-33	+3-82	+4-05
25	Burgenland	+ 3.231	+ 2.818	+ 6.049	+3-97	+2-96	+3-43
8—11	Niederösterreich	+12.837	+ 7.776	+20.613	+3-07	+1-50	+2-20
1—7	Wien	+ 3.082	— 427	+ 2.655	+0-59	—0-06	+0-21
1—25	Österreich ...	+82.221	+76.802	+159.023	+3-80	+2-82	+3-25

Tabelle 3

Die Wahlbeteiligung 1966 und 1970 in den Wahlkreisen, Wahlkreisverbänden und Bundesländern

Wahlkreis Nr.	Wahlkreis, Wahlkreisverband, Bundesland	1966				1970			
		Wahlberechtigte	Wahlberechtigte, die nicht zur Wahl gingen	Gesamtzahl der abgegebenen Stimmen ¹⁾	Von 100 Wahlberechtigten haben gewählt	Wahlberechtigte	Wahlberechtigte, die nicht zur Wahl gingen	Gesamtzahl der abgegebenen Stimmen ¹⁾	Von 100 Wahlberechtigten haben gewählt
1	Wien Innen-Ost	144.144	16.128	128.016	89	137.143	19.177	117.966	86
2	Wien Innen-West	90.359	10.425	79.934	88	83.675	12.750	70.925	85
3	Wien Nordwest	151.645	14.675	136.970	90	148.170	18.588	129.582	87
4	Wien Nordost	257.835	23.556	234.279	91	273.935	30.248	243.687	89
5	Wien Südost	199.896	20.279	179.617	90	206.871	22.953	183.918	89
6	Wien Südwest	223.392	20.103	203.289	91	224.444	24.528	199.916	89
7	Wien West	199.104	20.561	178.543	90	194.792	24.526	170.266	87
8	Viertel oberm Wienerwald	256.001	10.700	245.301	96	264.743	11.874	252.869	96
9	Viertel unterm Wienerwald ...	325.118	14.743	310.375	95	335.035	17.713	317.322	95
10	Viertel oberm Manhartsberg ..	166.317	8.161	158.156	95	166.856	9.843	157.013	94
11	Viertel unterm Manhartsberg .	190.345	8.482	181.863	96	191.760	9.112	182.648	95
12	Linz und Umgebung	185.132	14.400	170.732	92	193.731	14.720	179.011	92
13	Innviertel	115.471	5.860	109.611	95	119.584	7.236	112.348	94
14	Hausruckviertel	174.389	7.892	166.497	95	183.394	10.003	173.391	95
15	Traunviertel	168.537	6.848	161.689	96	176.081	9.615	166.466	95
16	Mühlviertel	98.529	4.323	94.206	96	102.304	5.505	96.799	95
17	Salzburg	238.308	18.675	219.633	92	256.194	24.816	231.378	90
18	Tirol	309.926	13.703	296.223	96	329.088	18.548	310.540	94
19	Vorarlberg	146.891	5.427	141.464	96	156.323	6.376	149.947	96
20	Graz und Umgebung	219.710	7.496	212.214	97	230.324	13.200	217.124	94
21	Mittel- und Untersteier	141.062	5.491	135.571	96	146.662	5.943	140.719	96
22	Oststeier	136.224	4.298	131.926	97	141.892	5.189	136.703	96
23	Obersteier	255.166	7.271	247.895	97	263.762	8.955	254.807	97
24	Kärnten	316.740	25.688	291.052	92	336.452	26.782	309.670	92
25	Burgenland	176.577	7.663	168.914	96	182.626	8.906	173.720	95
1—7	I. Wahlkreisverband	1,266.375	125.727	1,140.648	90	1,269.030	152.770	1,116.260	88
8—11	II. Wahlkreisverband	937.781	42.086	895.695	96	958.394	48.542	909.852	95
12—19	III. Wahlkreisverband	1,437.183	77.128	1,360.055	95	1,516.699	96.819	1,419.880	94
20—25	IV. Wahlkreisverband	1,245.479	57.907	1,187.572	95	1,301.718	68.975	1,232.743	95
1—7	Wien	1,266.375	125.727	1,140.648	90	1,269.030	152.770	1,116.260	88
8—11	Niederösterreich	937.781	42.086	895.695	96	958.394	48.542	909.852	95
12—16	Oberösterreich	742.058	39.323	702.735	95	775.094	47.079	728.015	94
17	Salzburg	238.308	18.675	219.633	92	256.194	24.816	231.378	90
18	Tirol	309.926	13.703	296.223	96	329.088	18.548	310.540	94
19	Vorarlberg	146.891	5.427	141.464	96	156.323	6.376	149.947	96
20—23	Steiermark	752.162	24.556	727.606	97	782.640	33.287	749.353	96
24	Kärnten	316.740	25.688	291.052	92	336.452	26.782	309.670	92
25	Burgenland	176.577	7.663	168.914	96	182.626	8.906	173.720	95
1—25	Österreich ...	4,886.818	302.848	4,583.970	94	5,045.841	367.106	4,678.735	93

¹⁾ Einschließlich der Wahlkartenwähler.

Tabelle 4

Die gültigen und ungültigen Stimmen nach Wahlkreisen, Wahlkreisverbänden und Bundesländern

Wahlkreis Nr.	Wahlkreis, Wahlkreisverband, Bundesland	Abgegebene		Von 1.000 Wahlberechtigten wählen			
		gültige	ungültige	1970		1966	
				Stimmen		gültig	ungültig
1	Wien Innen-Ost	117.193	773	855	6	879	9
2	Wien Innen-West	70.477	448	842	5	876	8
3	Wien Nordwest	128.754	828	869	6	895	9
4	Wien Nordost	242.190	1.497	884	5	900	9
5	Wien Südost	182.763	1.155	883	6	890	9
6	Wien Südwest	198.409	1.507	884	7	899	11
7	Wien West	169.184	1.082	869	6	887	9
8	Viertel oberm Wienerwald	250.669	2.200	947	8	948	10
9	Viertel unterm Wienerwald	314.939	2.383	940	7	944	11
10	Viertel oberm Manhartsberg	155.816	1.197	934	7	942	9
11	Viertel unterm Manhartsberg	181.289	1.359	945	7	947	9
12	Linz und Umgebung	177.650	1.361	917	7	913	10
13	Innviertel	111.232	1.116	930	9	939	10
14	Hausruckviertel	172.062	1.329	938	7	945	9
15	Traunviertel	165.049	1.417	937	8	949	10
16	Mühlviertel	96.060	739	939	7	948	8
17	Salzburg	229.763	1.615	897	6	913	9
18	Tirol	305.994	4.546	930	14	940	15
19	Vorarlberg	147.541	2.406	944	15	947	16
20	Graz und Umgebung	213.710	3.414	928	15	948	18
21	Mittel- und Untersteier	139.101	1.618	948	11	949	12
22	Oststeier	135.070	1.633	952	12	957	11
23	Obersteier	251.665	3.142	954	12	958	13
24	Kärnten	307.314	2.356	913	7	909	10
25	Burgenland	172.199	1.521	943	8	948	8
1—7	I. Wahlkreisverband	1.108.970	7.290	874	6	892	9
8—11	II. Wahlkreisverband	902.713	7.139	942	7	945	10
12—19	III. Wahlkreisverband	1.405.351	14.529	927	10	935	11
20—25	IV. Wahlkreisverband	1.219.059	13.684	937	11	941	12
1—7	Wien	1.108.970	7.290	874	6	892	9
8—11	Niederösterreich	902.713	7.139	942	7	945	10
12—16	Oberösterreich	722.053	5.962	932	8	937	10
17	Salzburg	229.763	1.615	897	6	913	9
18	Tirol	305.994	4.546	930	14	940	15
19	Vorarlberg	147.541	2.406	944	15	947	16
20—23	Steiermark	739.546	9.807	945	13	953	14
24	Kärnten	307.314	2.356	913	7	909	10
25	Burgenland	172.199	1.521	943	8	948	8
1—25	Österreich ...	4.636.093	42.642	919	8	927	11

Tabelle 5
Die Aufgliederung der ungültigen Stimmen (ohne Wahlkartenwähler)
a) Grundzahlen

Wahlkreis Nr.	Wahlkreis, Bundesland	Abgegebene Stimmen insgesamt	davon waren		ungültige Stimmen, weil				
			gültig	ungültig	leeres Wahlkuvert	leerer (nicht ausgefüllter) Stimmzettel	mehr als eine Partei angezeichnet	Wählerwille nicht erkennbar	sonstige Ungültigkeitsgründe
1	Wien Innen-Ost	112.160	111.430	730	32	488	61	50	99
2	Wien Innen-West	67.141	66.703	438	15	235	78	26	84
3	Wien Nordwest	123.401	122.607	794	59	444	83	58	150
4	Wien Nordost	235.654	234.209	1.445	36	870	186	130	223
5	Wien Südost	177.222	176.113	1.109	215	552	67	141	134
6	Wien Südwest	192.824	191.345	1.479	36	948	228	81	186
7	Wien West	164.177	163.131	1.046	27	712	80	92	135
8	Viertel oberm Wienerwald	249.161	246.988	2.173	33	1.531	216	45	348
9	Viertel unterm Wienerwald	311.907	309.638	2.269	48	1.675	219	63	264
10	Viertel oberm Manhartsberg	154.700	153.518	1.182	48	797	189	24	124
11	Viertel unterm Manhartsberg	179.867	178.519	1.348	59	917	153	72	147
12	Linz und Umgebung	173.733	172.395	1.338	60	855	159	139	125
13	Innviertel	110.766	109.659	1.107	119	697	130	71	90
14	Hausruckviertel	170.297	168.994	1.303	39	864	171	82	147
15	Traunviertel	163.338	161.977	1.361	45	873	152	84	207
16	Mühlviertel	94.832	94.104	728	36	488	138	30	36
17	Salzburg	228.663	227.095	1.568	37	1.202	183	42	104
18	Tirol	307.735	303.225	4.510	282	2.563	336	165	1.164
19	Vorarlberg	148.442	146.056	2.386	69	1.677	142	84	414
20	Graz und Umgebung	211.366	208.021	3.345	75	2.067	356	61	786
21	Mittel- und Untersteier	138.114	136.519	1.595	45	957	278	96	219
22	Oststeier	134.318	132.708	1.610	78	915	291	65	261
23	Obersteier	249.582	246.518	3.064	75	2.317	252	123	297
24	Kärnten	304.366	302.074	2.292	102	1.517	345	62	266
25	Burgenland	171.443	169.959	1.484	59	990	183	148	104
1—7	Wien	1.072.579	1.065.538	7.041	420	4.249	783	578	1.011
8—11	Niederösterreich	895.635	888.663	6.972	188	4.920	777	204	883
12—16	Oberösterreich	712.966	707.129	5.837	299	3.777	750	406	605
17	Salzburg	228.663	227.095	1.568	37	1.202	183	42	104
18	Tirol	307.735	303.225	4.510	282	2.563	336	165	1.164
19	Vorarlberg	148.442	146.056	2.386	69	1.677	142	84	414
20—23	Steiermark	733.380	723.766	9.614	273	6.256	1.177	345	1.563
24	Kärnten	304.366	302.074	2.292	102	1.517	345	62	266
25	Burgenland	171.443	169.959	1.484	59	990	183	148	104
1—25	Österreich ...	4.575.209	4.533.505	41.704	1.729	27.151	4.676	2.034	6.114

b) Verhältniszahlen

Wahlkreis Nr.	Wahlkreis, Bundesland	Abgegebene Stimmen		Von den ungültigen Stimmen waren ... % ungültig, weil				
		gültig	ungültig	leeres Wahlkuvert	leerer (nicht ausgefüllter) Stimmzettel	mehr als eine Partei angezeichnet	Wählerwille nicht erkennbar	Sonstige Ungültigkeitsgründe
1	Wien Innen-Ost	99-35	0-65	4-38	66-85	8-36	6-85	13-56
2	Wien Innen-West	99-35	0-65	3-42	53-65	17-81	5-94	19-18
3	Wien Nordwest	99-36	0-64	7-43	55-92	10-45	7-31	18-89
4	Wien Nordost	99-39	0-61	2-49	60-21	12-87	9-00	15-43
5	Wien Südost	99-37	0-63	19-39	49-78	6-04	12-71	12-08
6	Wien Südwest	99-23	0-77	2-43	64-10	15-41	5-48	12-58
7	Wien West	99-36	0-64	2-58	68-07	7-65	8-79	12-91
8	Viertel oberm Wienerwald	99-13	0-87	1-52	70-46	9-94	2-07	16-01
9	Viertel unterm Wienerwald	99-27	0-73	2-12	73-82	9-65	2-78	11-63
10	Viertel oberm Manhartsberg	99-24	0-76	4-06	67-43	15-99	2-03	10-49
11	Viertel unterm Manhartsberg	99-25	0-75	4-38	68-03	11-35	5-34	10-90
12	Linz und Umgebung	99-23	0-77	4-49	63-90	11-88	10-39	9-34
13	Innviertel	99-00	1-00	10-75	62-96	11-74	6-42	8-13
14	Hausruckviertel	99-23	0-77	2-99	66-31	13-13	6-29	11-28
15	Traunviertel	99-17	0-83	3-31	64-14	11-17	6-17	15-21
16	Mühlviertel	99-23	0-77	4-95	67-03	18-95	4-12	4-95
17	Salzburg	99-31	0-69	2-36	76-66	11-67	2-68	6-63
18	Tirol	98-53	1-47	6-25	56-83	7-45	3-66	25-81
19	Vorarlberg	98-39	1-61	2-89	70-29	5-95	3-52	17-35
20	Graz und Umgebung	98-42	1-58	2-24	61-79	10-64	1-83	23-50
21	Mittel- und Untersteier	98-85	1-15	2-82	60-00	17-43	6-02	13-73
22	Oststeier	98-80	1-20	4-85	56-83	18-07	4-04	16-21
23	Obersteier	98-77	1-23	2-45	75-62	8-23	4-01	9-69
24	Kärnten	99-25	0-75	4-45	66-19	15-05	2-70	11-61
25	Burgenland	99-13	0-87	3-98	66-71	12-33	9-97	7-01
1—7	Wien	99-34	0-66	5-97	60-34	11-12	8-21	14-36
8—11	Niederösterreich	99-22	0-78	2-70	70-57	11-14	2-93	12-66
12—16	Oberösterreich	99-18	0-82	5-12	64-71	12-85	6-96	10-36
17	Salzburg	99-31	0-69	2-36	76-66	11-67	2-68	6-63
18	Tirol	98-53	1-47	6-25	56-83	7-45	3-66	25-81
19	Vorarlberg	98-39	1-61	2-89	70-29	5-95	3-52	17-35
20—23	Steiermark	98-69	1-31	2-84	65-07	12-24	3-59	16-26
24	Kärnten	99-25	0-75	4-45	66-19	15-05	2-70	11-61
25	Burgenland	99-13	0-87	3-98	66-71	12-33	9-97	7-01
1—25	Österreich ...	99-09	0-91	4-15	65-10	11-21	4-88	14-66

Tabelle 6

Die Parteisummen in den Wahlkreisen, Wahlkreisverbänden und Bundesländern
a) Grundzahlen

Wahlkreis Nr.	Wahlkreis, Wahlkreisverband, Bundesland	Gültige Stimmen							insgesamt
		ÖVP	SPÖ	FPÖ	KPÖ	DFP	NDP	MRF	
1	Wien Innen-Ost	56.819	51.578	6.203	1.209	1.122	262	—	117.193
2	Wien Innen-West	36.773	28.208	4.275	507	714	—	—	70.477
3	Wien Nordwest	62.478	56.425	7.170	1.222	1.184	275	—	128.754
4	Wien Nordost	67.335	158.324	7.802	6.188	2.541	—	—	242.190
5	Wien Südost	49.552	122.643	5.112	3.303	1.837	316	—	182.763
6	Wien Südwest	70.131	115.666	7.766	2.685	2.161	—	—	198.409
7	Wien West	54.937	104.003	5.792	2.514	1.938	—	—	169.184
8	Viertel oberm Wienerwald	132.979	109.089	5.923	2.167	511	—	—	250.669
9	Viertel unterm Wienerwald	126.103	174.393	8.459	4.417	1.028	539	—	314.939
10	Viertel oberm Manhartsberg	95.640	54.555	4.726	610	285	—	—	155.816
11	Viertel unterm Manhartsberg	104.969	70.092	4.929	954	345	—	—	181.289
12	Linz und Umgebung	64.453	99.416	11.441	1.502	—	838	—	177.650
13	Innviertel	58.653	41.613	10.267	283	154	262	—	111.232
14	Hausruckviertel	80.356	77.053	13.788	865	—	—	—	172.062
15	Traunviertel	67.224	86.105	10.167	1.241	312	—	—	165.049
16	Mühlviertel	61.598	31.744	2.457	261	—	—	—	96.060
17	Salzburg	100.186	97.698	29.850	1.360	432	—	237	229.763
18	Tirol	177.103	109.926	16.960	1.278	727	—	—	305.994
19	Vorarlberg	80.763	45.726	20.038	722	292	—	—	147.541
20	Graz und Umgebung	93.421	102.281	14.221	2.654	547	586	—	213.710
21	Mittel- und Untersteier	70.416	62.382	5.260	841	202	—	—	139.101
22	Oststeier	87.619	40.329	6.581	541	—	—	—	135.070
23	Obersteier	86.007	149.031	10.815	4.952	454	406	—	251.665
24	Kärnten	109.682	163.636	29.722	3.655	619	—	—	307.314
25	Burgenland	82.813	83.989	4.639	758	—	—	—	172.199
1—7	I. Wahlkreisverband	398.025	636.847	44.120	17.628	11.497	853	—	1,108.970
8—11	II. Wahlkreisverband	459.691	408.129	24.037	8.148	2.169	539	—	902.713
12—19	III. Wahlkreisverband	690.336	589.281	114.968	7.512	1.917	1.100	237	1,405.351
20—25	IV. Wahlkreisverband	529.958	601.648	71.238	13.401	1.822	992	—	1,219.059
1—7	Wien	398.025	636.847	44.120	17.628	11.497	853	—	1,108.970
8—11	Niederösterreich	459.691	408.129	24.037	8.148	2.169	539	—	902.713
12—16	Oberösterreich	332.284	335.931	48.120	4.152	466	1.100	—	722.053
17	Salzburg	100.186	97.698	29.850	1.360	432	—	237	229.763
18	Tirol	177.103	109.926	16.960	1.278	727	—	—	305.994
19	Vorarlberg	80.763	45.726	20.038	722	292	—	—	147.541
20—23	Steiermark	337.463	354.023	36.877	8.988	1.203	992	—	739.546
24	Kärnten	109.682	163.636	29.722	3.655	619	—	—	307.314
25	Burgenland	82.813	83.989	4.639	758	—	—	—	172.199
1—25	Österreich ...	2,078.010	2,235.905	254.363	46.689	17.405	3.484	237	4,636.093

Die Parteisummen in den Wahlkreisen, Wahlkreisverbänden und Bundesländern

b) Verhältniszahlen

Fortsetzung Tabelle 6

Wahlkreis Nr.	Wahlkreis, Wahlkreisverband, Bundesland	Von den gültigen Stimmen entfielen ...% auf die						
		ÖVP	SPÖ	FPÖ	KPÖ	DFP	NDP	MRF
1	Wien Innen-Ost	48-48	44-01	5-29	1-03	0-96	0-23	—
2	Wien Innen-West	52-18	40-02	6-07	0-72	1-01	—	—
3	Wien Nordwest	48-53	43-82	5-57	0-95	0-92	0-21	—
4	Wien Nordost	27-80	65-37	3-22	2-56	1-05	—	—
5	Wien Südost	27-11	67-10	2-80	1-81	1-01	0-17	—
6	Wien Südwest	35-35	58-30	3-91	1-35	1-09	—	—
7	Wien West	32-47	61-47	3-42	1-49	1-15	—	—
8	Viertel oberm Wienerwald	53-05	43-52	2-36	0-87	0-20	—	—
9	Viertel unterm Wienerwald	40-04	55-37	2-69	1-40	0-33	0-17	—
10	Viertel oberm Manhartsberg	61-38	35-01	3-04	0-39	0-18	—	—
11	Viertel unterm Manhartsberg	57-90	38-66	2-72	0-53	0-19	—	—
12	Linz und Umgebung	36-28	55-96	6-44	0-85	—	0-47	—
13	Innviertel	52-73	37-41	9-23	0-25	0-14	0-24	—
14	Hausruckviertel	46-70	44-78	8-02	0-50	—	—	—
15	Traunviertel	40-73	52-17	6-16	0-75	0-19	—	—
16	Mühlviertel	64-12	33-05	2-56	0-27	—	—	—
17	Salzburg	43-61	42-52	12-99	0-59	0-19	—	0-10
18	Tirol	57-88	35-92	5-54	0-42	0-24	—	—
19	Vorarlberg	54-74	30-99	13-58	0-49	0-20	—	—
20	Graz und Umgebung	43-71	47-86	6-66	1-24	0-26	0-27	—
21	Mittel- und Untersteier	50-62	44-85	3-78	0-60	0-15	—	—
22	Oststeier	64-87	29-86	4-87	0-40	—	—	—
23	Obersteier	34-17	59-22	4-30	1-97	0-18	0-16	—
24	Kärnten	35-69	53-25	9-67	1-19	0-20	—	—
25	Burgenland	48-09	48-78	2-69	0-44	—	—	—
<hr/>								
1—7	I. Wahlkreisverband	35-89	57-43	3-98	1-59	1-03	0-08	—
8—11	II. Wahlkreisverband	50-93	45-21	2-66	0-90	0-24	0-06	—
12—19	III. Wahlkreisverband	49-12	41-93	8-18	0-53	0-14	0-08	0-02
20—25	IV. Wahlkreisverband	43-47	49-35	5-85	1-10	0-15	0-08	—
<hr/>								
1—7	Wien	35-89	57-43	3-98	1-59	1-03	0-08	—
8—11	Niederösterreich	50-93	45-21	2-66	0-90	0-24	0-06	—
12—16	Oberösterreich	46-02	46-52	6-66	0-58	0-07	0-15	—
17	Salzburg	43-61	42-52	12-99	0-59	0-19	—	0-10
18	Tirol	57-88	35-92	5-54	0-42	0-24	—	—
19	Vorarlberg	54-74	30-99	13-58	0-49	0-20	—	—
20—23	Steiermark	45-63	47-87	4-99	1-22	0-16	0-13	—
24	Kärnten	35-69	53-25	9-67	1-19	0-20	—	—
25	Burgenland	48-09	48-78	2-69	0-44	—	—	—
<hr/>								
1—25	Österreich ...	44-82	48-23	5-49	1-01	0-38	0-07	0-00

Tabelle 7
Die Veränderung der Parteisummen gegenüber 1966
(Gültige Stimmen)
a) ÖVP und SPÖ

Wahlkreis Nr.	Wahlkreis, Wahlkreisverband, Bundesland	Österreichische Volkspartei				Sozialistische Partei Österreichs			
		1966	1970	Zunahme (+) bzw. Abnahme (—)		1966	1970	Zunahme (+) bzw. Abnahme (—)	
				absolut	%			absolut	%
1	Wien Innen-Ost	64.464	56.819	— 7.645	—12	47.037	51.578	+ 4.541	+10
2	Wien Innen-West	43.089	36.773	— 6.316	—15	26.160	28.208	+ 2.048	+ 8
3	Wien Nordwest	68.391	62.478	— 5.913	— 9	51.074	56.425	+ 5.351	+10
4	Wien Nordost	67.187	67.335	+ 148	0	124.349	158.324	+ 33.975	+27
5	Wien Südost	51.909	49.552	— 2.357	— 5	107.167	122.643	+ 15.476	+14
6	Wien Südwest	73.789	70.131	— 3.658	— 5	105.013	115.666	+ 10.653	+10
7	Wien West	58.931	54.937	— 3.994	— 7	96.696	104.003	+ 7.307	+ 8
8	Viertel oberm Wienerwald	136.656	132.979	— 3.677	— 3	96.401	109.089	+ 12.688	+13
9	Viertel unterm Wienerwald	128.488	126.103	— 2.385	— 2	160.735	174.393	+ 13.658	+ 8
10	Viertel oberm Manhartsberg	102.265	95.640	— 6.625	— 6	47.870	54.555	+ 6.685	+14
11	Viertel unterm Manhartsberg	111.569	104.969	— 6.600	— 6	62.167	70.092	+ 7.925	+13
12	Linz und Umgebung	67.100	64.453	— 2.647	— 4	82.774	99.416	+ 16.642	+20
13	Innviertel	64.800	58.653	— 6.147	— 9	33.522	41.613	+ 8.091	+24
14	Hausruckviertel	86.538	80.356	— 6.182	— 7	63.528	77.053	+ 13.525	+21
15	Traunviertel	72.950	67.224	— 5.726	— 8	75.418	86.105	+ 10.687	+14
16	Mühlviertel	65.627	61.598	— 4.029	— 6	25.068	31.744	+ 6.676	+27
17	Salzburg	104.552	100.186	— 4.366	— 4	78.564	97.698	+ 19.134	+24
18	Tirol	187.986	177.103	— 10.883	— 6	82.073	109.926	+ 27.853	+34
19	Vorarlberg	85.994	80.763	— 5.231	— 6	30.787	45.726	+ 14.939	+49
20	Graz und Umgebung	99.665	93.421	— 6.244	— 6	89.403	102.281	+ 12.878	+14
21	Mittel- und Untersteier	74.686	70.416	— 4.270	— 6	53.022	62.382	+ 9.360	+18
22	Oststeier	92.456	87.619	— 4.837	— 5	31.381	40.329	+ 8.948	+29
23	Obersteier	89.896	86.007	— 3.889	— 4	139.957	149.031	+ 9.074	+ 6
24	Kärnten	106.421	109.682	+ 3.261	+ 3	142.813	163.636	+ 20.823	+15
25	Burgenland	85.700	82.813	— 2.887	— 3	76.006	83.989	+ 7.983	+11
<hr/>									
1—7	I. Wahlkreisverband	427.760	398.025	— 29.735	— 7	557.496	636.847	+ 79.351	+14
8—11	II. Wahlkreisverband	478.978	459.691	— 19.287	— 4	367.173	408.129	+ 40.956	+11
12—19	III. Wahlkreisverband	735.547	690.336	— 45.211	— 6	471.734	589.281	+117.547	+25
20—25	IV. Wahlkreisverband	548.824	529.958	— 18.866	— 3	532.582	601.648	+ 69.066	+13
<hr/>									
1—7	Wien	427.760	398.025	— 29.735	— 7	557.496	636.847	+ 79.351	+14
8—11	Niederösterreich	478.978	459.691	— 19.287	— 4	367.173	408.129	+ 40.956	+11
12—16	Oberösterreich	357.015	332.284	— 24.731	— 7	280.310	335.931	+ 55.621	+20
17	Salzburg	104.552	100.186	— 4.366	— 4	78.564	97.698	+ 19.134	+24
18	Tirol	187.986	177.103	— 10.883	— 6	82.073	109.926	+ 27.853	+34
19	Vorarlberg	85.994	80.763	— 5.231	— 6	30.787	45.726	+ 14.939	+49
20—23	Steiermark	356.703	337.463	— 19.240	— 5	313.763	354.023	+ 40.260	+13
24	Kärnten	106.421	109.682	+ 3.261	+ 3	142.813	163.636	+ 20.823	+15
25	Burgenland	85.700	82.813	— 2.887	— 3	76.006	83.989	+ 7.983	+11
<hr/>									
1—25	Österreich ...	2,191.109	2,078.010	—113.099	— 5	1,928.985	2,235.905	+306.920	+16

Die Veränderung der Parteisummen gegenüber 1966
(Gültige Stimmen)

b) FPÖ, KPÖ¹⁾ und DFP²⁾

Fortsetzung Tabelle 7

Wahlkreis Nr.	Wahlkreis, Wahlkreisverband, Bundesland	Freiheitliche Partei Österreichs				Demokratische Fortschrittliche Partei							
		1966	1970	Zunahme (+) bzw. Abnahme (—)		1966	1970	Zunahme (+) bzw. Abnahme (—)					
				absolut	%			absolut	%				
1	Wien Innen-Ost	6.426	6.203	—	223	—	3	8.839	1.122	—	7.717	—	87
2	Wien Innen-West	4.430	4.275	—	155	—	3	5.439	714	—	4.725	—	87
3	Wien Nordwest	6.928	7.170	+	242	+	3	9.108	1.184	—	7.924	—	87
4	Wien Nordost	7.581	7.802	+	221	+	3	14.325	2.541	—	11.784	—	82
5	Wien Südost	5.641	5.112	—	529	—	9	12.682	1.837	—	10.845	—	86
6	Wien Südwest	7.984	7.766	—	218	—	3	14.138	2.161	—	11.977	—	85
7	Wien West	6.537	5.792	—	745	—	11	14.538	1.938	—	12.600	—	87
8	Viertel oberm Wienerwald	5.031	5.923	+	892	+	18	4.613	511	—	4.102	—	89
9	Viertel unterm Wienerwald	7.849	8.459	+	610	+	8	9.809	1.028	—	8.781	—	90
10	Viertel oberm Manhartsberg	3.846	4.726	+	880	+	23	2.631	285	—	2.346	—	89
11	Viertel unterm Manhartsberg	3.973	4.929	+	956	+	24	2.496	345	—	2.151	—	86
12	Linz und Umgebung	13.015	11.441	—	1.574	—	12	6.071	—	—	—	—	—
13	Innviertel	8.554	10.267	+	1.713	+	20	1.571	154	—	1.417	—	90
14	Hausruckviertel	12.219	13.788	+	1.569	+	13	2.359	—	—	—	—	—
15	Traunviertel	9.042	10.167	+	1.125	+	12	2.356	312	—	2.044	—	87
16	Mühlviertel	1.980	2.457	+	477	+	24	761	—	—	—	—	—
17	Salzburg	27.154	29.850	+	2.696	+	10	7.260	432	—	6.828	—	94
18	Tirol	14.367	16.960	+	2.593	+	18	6.548	727	—	5.821	—	89
19	Vorarlberg	17.905	20.038	+	2.133	+	12	4.487	292	—	4.195	—	93
20	Graz und Umgebung	14.197	14.221	+	24	0	—	4.999	547	—	4.452	—	89
21	Mittel- und Untersteier	4.820	5.260	+	440	+	9	1.397	202	—	1.195	—	86
22	Oststeier	5.398	6.581	+	1.183	+	22	878	—	—	—	—	—
23	Obersteier	10.561	10.815	+	254	+	2	4.057	454	—	3.603	—	89
24	Kärnten	33.113	29.722	—	3.391	—	10	5.661	619	—	5.042	—	89
25	Burgenland	4.019	4.639	+	620	+	15	1.505	—	—	—	—	—
1—7	I. Wahlkreisverband	45.527	44.120	—	1.407	—	3	79.069	11.497	—	67.572	—	85
8—11	II. Wahlkreisverband	20.699	24.037	+	3.338	+	16	19.549	2.169	—	17.380	—	89
12—19	III. Wahlkreisverband	104.236	114.968	+	10.732	+	10	31.413	—	—	—	—	—
20—25	IV. Wahlkreisverband	72.108	71.238	—	870	—	1	18.497	—	—	—	—	—
1—7	Wien	45.527	44.120	—	1.407	—	3	79.069	11.497	—	67.572	—	85
8—11	Niederösterreich	20.699	24.037	+	3.338	+	16	19.549	2.169	—	17.380	—	89
12—16	Oberösterreich	44.810	48.120	+	3.310	+	7	13.118	—	—	—	—	—
17	Salzburg	27.154	29.850	+	2.696	+	10	7.260	432	—	6.828	—	94
18	Tirol	14.367	16.960	+	2.593	+	18	6.548	727	—	5.821	—	89
19	Vorarlberg	17.905	20.038	+	2.133	+	12	4.487	292	—	4.195	—	93
20—23	Steiermark	34.976	36.877	+	1.901	+	5	11.331	—	—	—	—	—
24	Kärnten	33.113	29.722	—	3.391	—	10	5.661	619	—	5.042	—	89
25	Burgenland	4.019	4.639	+	620	+	15	1.505	—	—	—	—	—
1—25	Österreich ...	242.570	254.363	+	11.793	+	5	148.528	—	—	—	—	—

¹⁾ Die KPÖ kandidierte 1966 (als KLS) nur im Wahlkreis Nr. 4 und erhielt dort 18.636 Stimmen. 1970 erhielt sie in diesem Wahlkreis 6.188 Stimmen, dies entspricht einer Abnahme von 12.448 (—67%) Stimmen.

²⁾ In den Wahlkreisen Nr. 12, 14, 16, 22 und 25 kandidierte die DFP 1970 nicht.

Tabelle 8

Die Reststimmen der Parteien

Wahlkreis Nr.	Wahlkreis a) Gültige Stimmen b) Im ersten Ermittlungsverfahren unausgenützte Stimmen (Reststimmen) c) Von 100 gültigen Stimmen blieben im ersten Ermittlungsverfahren unausgenützt		ÖVP	SPÖ	FPÖ	KPÖ	DFP	NDP	MRF	Zusammen
1	Wien Innen-Ost (Wahlzahl: 23.439)	a	56.819	51.578	6.203	1.209	1.122	262	—	117.193
		b	9.941	4.700	6.203	1.209	1.122	262	—	23.437
		c	17	9	100	100	100	100	—	20
2	Wien Innen-West (Wahlzahl: 17.620)	a	36.773	28.208	4.275	507	714	—	—	70.477
		b	1.533	10.588	4.275	507	714	—	—	17.617
		c	4	38	100	100	100	—	—	25
3	Wien Nordwest (Wahlzahl: 21.460)	a	62.478	56.425	7.170	1.222	1.184	275	—	128.754
		b	19.558	13.505	7.170	1.222	1.184	275	—	42.914
		c	31	24	100	100	100	100	—	33
4	Wien Nordost (Wahlzahl: 30.274)	a	67.335	158.324	7.802	6.188	2.541	—	—	242.190
		b	6.787	6.954	7.802	6.188	2.541	—	—	30.272
		c	10	4	100	100	100	—	—	12
5	Wien Südost (Wahlzahl: 26.110)	a	49.552	122.643	5.112	3.303	1.837	316	—	182.763
		b	23.442	18.203	5.112	3.303	1.837	316	—	52.213
		c	47	15	100	100	100	100	—	29
6	Wien Südwest (Wahlzahl: 24.802)	a	70.131	115.666	7.766	2.685	2.161	—	—	198.409
		b	20.527	16.458	7.766	2.685	2.161	—	—	49.597
		c	29	14	100	100	100	—	—	25
7	Wien West (Wahlzahl: 24.170)	a	54.937	104.003	5.792	2.514	1.938	—	—	169.184
		b	6.597	7.323	5.792	2.514	1.938	—	—	24.164
		c	12	7	100	100	100	—	—	14
8	Viertel oberm Wienerwald (Wahlzahl: 25.067)	a	132.979	109.089	5.923	2.167	511	—	—	250.669
		b	7.644	8.821	5.923	2.167	511	—	—	25.066
		c	6	8	100	100	100	—	—	10
9	Viertel unterm Wienerwald (Wahlzahl: 26.245)	a	126.103	174.393	8.459	4.417	1.028	539	—	314.939
		b	21.123	16.923	8.459	4.417	1.028	539	—	52.489
		c	17	10	100	100	100	100	—	17
10	Viertel oberm Manhartsberg (Wahlzahl: 22.260)	a	95.640	54.555	4.726	610	285	—	—	155.816
		b	6.600	10.035	4.726	610	285	—	—	22.256
		c	7	18	100	100	100	—	—	14
11	Viertel unterm Manhartsberg (Wahlzahl: 22.662)	a	104.969	70.092	4.929	954	345	—	—	181.289
		b	14.321	2.106	4.929	954	345	—	—	22.655
		c	14	3	100	100	100	—	—	12
12	Linz und Umgebung (Wahlzahl: 25.379)	a	64.453	99.416	11.441	1.502	—	838	—	177.650
		b	13.695	23.279	11.441	1.502	—	838	—	50.755
		c	21	23	100	100	—	100	—	29
13	Innviertel (Wahlzahl: 22.247)	a	58.653	41.613	10.267	283	154	262	—	111.232
		b	14.159	19.366	10.267	283	154	262	—	44.491
		c	24	47	100	100	100	100	—	40

Die Reststimmen der Parteien

Fortsetzung Tabelle 8

Wahlkreis Nr.	Wahlkreis a) Gültige Stimmen b) Im ersten Ermittlungsverfahren unausgenützte Stimmen (Reststimmen) c) Von 100 gültigen Stimmen blieben im ersten Ermittlungsverfahren unausgenützt		ÖVP	SPÖ	FPÖ	KPÖ	DFP	NDP	MRF	Zusammen
14	Hausruckviertel (Wahlzahl: 24.581)	a	80.356	77.053	13.788	865	—	—	—	172.062
		b	6.613	3.310	13.788	865	—	—	—	24.576
		c	8	4	100	100	—	—	—	14
15	Traunviertel (Wahlzahl: 23.579)	a	67.224	86.105	10.167	1.241	312	—	—	165.049
		b	20.066	15.368	10.167	1.241	312	—	—	47.154
		c	30	18	100	100	100	—	—	29
16	Mühlviertel (Wahlzahl: 19.213)	a	61.598	31.744	2.457	261	—	—	—	96.060
		b	3.959	12.531	2.457	261	—	—	—	19.208
		c	6	39	100	100	—	—	—	20
17	Salzburg (Wahlzahl: 25.530)	a	100.186	97.698	29.850	1.360	432	—	237	229.763
		b	23.596	21.108	4.320	1.360	432	—	237	51.053
		c	24	22	14	100	100	—	100	22
18	Tirol (Wahlzahl: 25.500)	a	177.103	109.926	16.960	1.278	727	—	—	305.994
		b	24.103	7.926	16.960	1.278	727	—	—	50.994
		c	14	7	100	100	100	—	—	17
19	Vorarlberg (Wahlzahl: 24.591)	a	80.763	45.726	20.038	722	292	—	—	147.541
		b	6.990	21.135	20.038	722	292	—	—	49.177
		c	9	46	100	100	100	—	—	33
20	Graz und Umgebung (Wahlzahl: 26.714)	a	93.421	102.281	14.221	2.654	547	586	—	213.710
		b	13.279	22.139	14.221	2.654	547	586	—	53.426
		c	14	22	100	100	100	100	—	25
21	Mittel- und Untersteier (Wahlzahl: 23.184)	a	70.416	62.382	5.260	841	202	—	—	139.101
		b	864	16.014	5.260	841	202	—	—	23.181
		c	1	26	100	100	100	—	—	17
22	Oststeier (Wahlzahl: 22.512)	a	87.619	40.329	6.581	541	—	—	—	135.070
		b	20.083	17.817	6.581	541	—	—	—	45.022
		c	23	44	100	100	—	—	—	33
23	Obersteier (Wahlzahl: 25.167)	a	86.007	149.031	10.815	4.952	454	406	—	251.665
		b	10.506	23.196	10.815	4.952	454	406	—	50.329
		c	12	16	100	100	100	100	—	20
24	Kärnten (Wahlzahl: 23.640)	a	109.682	163.636	29.722	3.655	619	—	—	307.314
		b	15.122	21.796	6.082	3.655	619	—	—	47.274
		c	14	13	20	100	100	—	—	15
25	Burgenland (Wahlzahl: 24.600)	a	82.813	83.989	4.639	758	—	—	—	172.199
		b	9.013	10.189	4.639	758	—	—	—	24.599
		c	11	12	100	100	—	—	—	14

1—25	Österreich ...	a	2.078.010	2.235.905	254.363	46.689	17.405	3.484	237	4.636.093
		b	320.121	350.790	205.193	46.689	17.405	3.484	237	943.919
		c	15	16	81	100	100	100	100	20

Tabelle 9

Die Mandatsverteilung auf Grund des ersten Ermittlungsverfahrens

Wahlkreis Nr.	Wahlkreise, Wahlkreisverbände	Im ersten Ermittlungsverfahren erhielt die			Restmandate	Zu vergebende Mandate
		ÖVP	SPÖ	FPÖ		
		... Anzahl von Mandaten				
1	Wien Innen-Ost	2	2	—	—	4
2	Wien Innen-West	2	1	—	—	3
3	Wien Nordwest	2	2	—	1	5
4	Wien Nordost	2	5	—	—	7
5	Wien Südost	1	4	—	1	6
6	Wien Südwest	2	4	—	1	7
7	Wien West	2	4	—	—	6
8	Viertel oberm Wienerwald	5	4	—	—	9
9	Viertel unterm Wienerwald	4	6	—	1	11
10	Viertel oberm Manhartsberg	4	2	—	—	6
11	Viertel unterm Manhartsberg	4	3	—	—	7
12	Linz und Umgebung	2	3	—	1	6
13	Innviertel	2	1	—	1	4
14	Hausruckviertel	3	3	—	—	6
15	Traunviertel	2	3	—	1	6
16	Mühlviertel	3	1	—	—	4
17	Salzburg	3	3	1	1	8
18	Tirol	6	4	—	1	11
19	Vorarlberg	3	1	—	1	5
20	Graz und Umgebung	3	3	—	1	7
21	Mittel- und Untersteier	3	2	—	—	5
22	Oststeier	3	1	—	1	5
23	Obersteier	3	5	—	1	9
24	Kärnten	4	6	1	1	12
25	Burgenland	3	3	—	—	6
1—7	I. Wahlkreisverband	13	22	—	3	38
8—11	II. Wahlkreisverband	17	15	—	1	33
12—19	III. Wahlkreisverband	24	19	1	6	50
20—25	IV. Wahlkreisverband	19	20	1	4	44
1—25	Österreich ...	73	76	2	14	165

Tabelle 10

Die Reststimmen und ihre Verwertung im zweiten Ermittlungsverfahren

Wahlkreis Nr.	Wahlkreisverband		ÖVP	SPÖ	FPÖ	KPÖ	DFP	NDP	MRF	Zusammen
1—7	I. Wahlkreisverband (Wahlzahl: 44.192)	a) Gültige Stimmen	398.025	636.847	44.120	17.628	11.497	853	—	1.108.970
		b) Im ersten Ermittlungsverfahren unausgenützte Stimmen (Reststimmen)	88.385	77.731	44.120	17.628	11.497	853	—	240.214
		c) Im zweiten Ermittlungsverfahren unwirksame Stimmen	—	—	—	17.628	11.497	853	—	29.978
		b)–c) Im zweiten Ermittlungsverfahren wirksame Stimmen	88.385	77.731	44.120	—	—	—	—	210.236
		d) Im zweiten Ermittlungsverfahren unausgenützte Stimmen	—	33.539	44.120	—	—	—	—	77.659
		c)+d) Im zweiten Ermittlungsverfahren unausgenützte bzw. unwirksame Stimmen	—	33.539	44.120	17.628	11.497	853	—	107.637
		e) Von 100 gültigen Stimmen blieben im zweiten Ermittlungsverfahren unausgenützt bzw. unwirksam	0	5	100	100	100	100	—	10
8—11	II. Wahlkreisverband (Wahlzahl: 49.688)	a	459.691	408.129	24.037	8.148	2.169	539	—	902.713
		b	49.688	37.885	24.037	8.148	2.169	539	—	122.466
		c	—	—	—	8.148	2.169	539	—	10.856
		b)–c	49.688	37.885	24.037	—	—	—	—	111.610
		d	—	37.885	24.037	—	—	—	—	61.922
		c+d	—	37.885	24.037	8.148	2.169	539	—	72.778
		e	0	9	100	100	100	100	—	8
12—19	III. Wahlkreisverband (Wahlzahl: 44.719)	a	690.336	589.281	114.968	7.512	1.917	1.100	237	1.405.351
		b	113.181	124.023	89.438	7.512	1.917	1.100	237	337.408
		c	—	—	—	7.512	1.917	1.100	237	10.766
		b)–c	113.181	124.023	89.438	—	—	—	—	326.642
		d	23.743	34.585	—	—	—	—	—	58.328
		c+d	23.743	34.585	—	7.512	1.917	1.100	237	69.094
		e	3	6	0	100	100	100	100	5
20—25	IV. Wahlkreisverband (Wahlzahl: 47.598)	a	529.958	601.648	71.238	13.401	1.822	992	—	1.219.059
		b	68.867	111.151	47.598	13.401	1.822	992	—	243.831
		c	—	—	—	13.401	1.822	992	—	16.215
		b)–c	68.867	111.151	47.598	—	—	—	—	227.616
		d	21.269	15.955	—	—	—	—	—	37.224
		c+d	21.269	15.955	—	13.401	1.822	992	—	53.439
		e	4	3	0	100	100	100	—	4
1—25	Österreich ...	a	2.078.010	2.235.905	254.363	46.689	17.405	3.484	237	4.636.093
		b	320.121	350.790	205.193	46.689	17.405	3.484	237	943.919
		c	—	—	—	46.689	17.405	3.484	237	67.815
		b)–c	320.121	350.790	205.193	—	—	—	—	876.104
		d	45.012	121.964	68.157	—	—	—	—	235.133
		c+d	45.012	121.964	68.157	46.689	17.405	3.484	237	302.948
		e	2	5	27	100	100	100	100	7

Tabelle 11

Die Stimmen von Wahlkartenwählern, die in „fremden“ Wahlkreisen gewählt haben

Wahlkreis-Nr.	Wahlkreis, Wahlkreisverband, Bundesland	Wahlkarten				Von den gültigen Stimmen der Wahlkartenwähler entfielen auf die						
		ausgegeben	abgegeben	Stimmen		ÖVP	SPÖ	FPÖ	KPÖ	DFP	NDP	MRF
				un-gültige	gültige							
1	Wien Innen-Ost	7.653	5.806	43	5.763	3.510	1.795	386	35	25	12	—
2	Wien Innen-West	4.732	3.784	10	3.774	2.294	1.135	308	12	25	—	—
3	Wien Nordwest	9.013	6.181	34	6.147	3.660	1.947	469	26	35	10	—
4	Wien Nordost	10.764	8.033	52	7.981	3.072	4.414	315	134	46	—	—
5	Wien Südost	8.881	6.696	46	6.650	2.530	3.755	244	61	52	8	—
6	Wien Südwest	13.933	7.092	28	7.064	3.325	3.226	407	73	33	—	—
7	Wien West	9.449	6.089	36	6.053	2.634	3.040	269	55	55	—	—
8	Viertel oberm Wienerwald ...	8.272	3.708	27	3.681	1.960	1.517	176	17	11	—	—
9	Viertel unterm Wienerwald ..	10.977	5.415	114	5.301	2.837	2.134	267	39	16	8	—
10	Viertel oberm Manhartsberg .	5.105	2.313	15	2.298	1.467	706	117	3	5	—	—
11	Viertel unterm Manhartsberg	5.128	2.781	11	2.770	1.623	981	143	16	7	—	—
12	Linz und Umgebung	9.347	5.278	23	5.255	2.535	2.187	499	18	—	16	—
13	Innviertel	3.812	1.582	9	1.573	852	536	172	4	4	5	—
14	Hausruckviertel	6.526	3.094	26	3.068	1.596	1.082	380	10	—	—	—
15	Traunviertel	7.069	3.128	56	3.072	1.516	1.242	292	18	4	—	—
16	Mühlviertel	3.396	1.967	11	1.956	1.136	716	97	7	—	—	—
17	Salzburg	10.837	2.715	47	2.668	1.389	812	444	11	10	—	2
18	Tirol	13.932	2.805	36	2.769	1.728	742	273	11	15	—	—
19	Vorarlberg	5.883	1.505	20	1.485	921	377	175	6	6	—	—
20	Graz und Umgebung	14.192	5.758	69	5.689	3.261	1.801	558	42	16	11	—
21	Mittel- und Untersteier	4.935	2.605	23	2.582	1.333	1.096	137	12	4	—	—
22	Oststeier	4.973	2.385	23	2.362	1.333	865	150	14	—	—	—
23	Obersteier	13.173	5.225	78	5.147	2.230	2.482	367	46	9	13	—
24	Kärnten	15.769	5.304	64	5.240	2.489	2.096	622	23	10	—	—
25	Burgenland	5.173	2.277	37	2.240	1.160	1.002	71	7	—	—	—
1—7	I. Wahlkreisverband	64.425	43.681	249	43.432	21.025	19.312	2.398	396	271	30	—
8—11	II. Wahlkreisverband	29.482	14.217	167	14.050	7.887	5.338	703	75	39	8	—
12—19	III. Wahlkreisverband	60.802	22.074	228	21.846	11.673	7.694	2.332	85	39	21	2
20—25	IV. Wahlkreisverband	58.215	23.554	294	23.260	11.806	9.342	1.905	144	39	24	—
1—7	Wien	64.425	43.681	249	43.432	21.025	19.312	2.398	396	271	30	—
8—11	Niederösterreich	29.482	14.217	167	14.050	7.887	5.338	703	75	39	8	—
12—16	Oberösterreich	30.150	15.049	125	14.924	7.635	5.763	1.440	57	8	21	—
17	Salzburg	10.837	2.715	47	2.668	1.389	812	444	11	10	—	2
18	Tirol	13.932	2.805	36	2.769	1.728	742	273	11	15	—	—
19	Vorarlberg	5.883	1.505	20	1.485	921	377	175	6	6	—	—
20—23	Steiermark	37.273	15.973	193	15.780	8.157	6.244	1.212	114	29	24	—
24	Kärnten	15.769	5.304	64	5.240	2.489	2.096	622	23	10	—	—
25	Burgenland	5.173	2.277	37	2.240	1.160	1.002	71	7	—	—	—
1—25	Österreich ...	212.924 ¹⁾	103.526	938	102.588	52.391	41.686	7.338	700	388	83	2

¹⁾ Von den 212.924 ausgegebenen Wahlkarten wurden 103.526 in „fremden“ Wahlkreisen abgegeben. 109.398 Wahlkarten wurden im „eigenen“ Wahlkreis abgegeben bzw. nicht verwendet.

Tabelle 12

Zusammenfassung

Das Wahlergebnis nach Wahlkreisen und Wahlkreisverbänden

a) Wahlberechtigte, Wahlbeteiligung, Wahlzahlen, Parteisummen

Wahlkreis Nr.	Wahlkreis, Wahlkreisverband	Wahlberechtigte	Wahlbeteiligung (%)	Gesamtsumme der abgegebenen Stimmen	Un-gültige	Gültige	Wahlzahl	Von den gültigen Stimmen entfielen auf die						
								Stimmen	ÖVP	SPÖ	FPÖ	KPÖ	DFP	NDP
1	Wien Innen-Ost ...	137.143	86-02	117.966	773	117.193	23.439	56.819	51.578	6.203	1.209	1.122	262	—
2	Wien Innen-West ..	83.675	84-76	70.925	448	70.477	17.620	36.773	28.208	4.275	507	714	—	—
3	Wien Nordwest ...	148.170	87-45	129.582	828	128.754	21.460	62.478	56.425	7.170	1.222	1.184	275	—
4	Wien Nordost	273.935	88-96	243.687	1.497	242.190	30.274	67.335	158.324	7.802	6.188	2.541	—	—
5	Wien Südost	206.871	88-90	183.918	1.155	182.763	26.110	49.552	122.643	5.112	3.303	1.837	316	—
6	Wien Südwest	224.444	89-07	199.916	1.507	198.409	24.802	70.131	115.666	7.766	2.685	2.161	—	—
7	Wien West	194.792	87-41	170.266	1.082	169.184	24.170	54.937	104.003	5.792	2.514	1.938	—	—
1—7	I. Wahlkreisverband	1,269.030	87-96	1,116.260	7.290	1,108.970		398.025	636.847	44.120	17.628	11.497	853	—
8	Viertel oberm Wienerwald	264.743	95-51	252.869	2.200	250.669	25.067	132.979	109.089	5.923	2.167	511	—	—
9	Viertel unterm Wienerwald	335.035	94-71	317.322	2.383	314.939	26.245	126.103	174.393	8.459	4.417	1.028	539	—
10	Viertel oberm Manhartsberg ...	166.856	94-10	157.013	1.197	155.816	22.260	95.640	54.555	4.726	610	285	—	—
11	Viertel unterm Manhartsberg ...	191.760	95-25	182.648	1.359	181.289	22.662	104.969	70.092	4.929	954	345	—	—
8—11	II. Wahlkreisverband	958.394	94-94	909.852	7.139	902.713		459.691	408.129	24.037	8.148	2.169	539	—
12	Linz und Umgebung	193.731	92-40	179.011	1.361	177.650	25.379	64.453	99.416	11.441	1.502	—	838	—
13	Innviertel	119.584	93-95	112.348	1.116	111.232	22.247	58.653	41.613	10.267	283	154	262	—
14	Hausruckviertel	183.394	94-55	173.391	1.329	172.062	24.581	80.356	77.053	13.788	865	—	—	—
15	Traunviertel	176.081	94-54	166.466	1.417	165.049	23.579	67.224	86.105	10.167	1.241	312	—	—
16	Mühlviertel	102.304	94-62	96.799	739	96.060	19.213	61.598	31.744	2.457	261	—	—	—
17	Salzburg	256.194	90-31	231.378	1.615	229.763	25.530	100.186	97.698	29.850	1.360	432	—	237
18	Tirol	329.088	94-36	310.540	4.546	305.994	25.500	177.103	109.926	16.960	1.278	727	—	—
19	Vorarlberg	156.323	95-92	149.947	2.406	147.541	24.591	80.763	45.726	20.038	722	292	—	—
12—19	III. Wahlkreisverband	1,516.699	93-62	1,419.880	14.529	1,405.351		690.336	589.281	114.968	7.512	1.917	1.100	237
20	Graz und Umgebung	230.324	94-27	217.124	3.414	213.710	26.714	93.421	102.281	14.221	2.654	547	586	—
21	Mittel- und Untersteier	146.662	95-95	140.719	1.618	139.101	23.184	70.416	62.382	5.260	841	202	—	—
22	Oststeier	141.892	96-34	136.703	1.633	135.070	22.512	87.619	40.329	6.581	541	—	—	—
23	Obersteier	263.762	96-60	254.807	3.142	251.665	25.167	86.007	149.031	10.815	4.952	454	406	—
24	Kärnten	336.452	92-04	309.670	2.356	307.314	23.640	109.682	163.636	29.722	3.655	619	—	—
25	Burgenland	182.626	95-12	173.720	1.521	172.199	24.600	82.813	83.989	4.639	758	—	—	—
20—25	IV. Wahlkreisverband	1,301.718	94-70	1,232.743	13.684	1,219.059		529.958	601.648	71.238	13.401	1.822	992	—
1—25	Österreich...	5,045.841	92-72	4,678.735	42.642	4,636.093		2,078.010	2,235.905	254.363	46.689	17.405	3.484	237

Zusammenfassung
Das Wahlergebnis nach Wahlkreisen und Wahlkreisverbänden

b) Reststimmen und Mandate

Fortsetzung Tabelle 12

Wahlkreis Nr.	Wahlkreis, Wahlkreisverband	Zu vergebende Mandate	ÖVP		SPÖ		FPÖ		Restmandate			Gesamtmandate			
			Man-date ¹⁾	Rest-stimmen	Man-date ¹⁾	Rest-stimmen	Man-date ¹⁾	Rest-stimmen	zu vergebende	ÖVP	SPÖ	FPÖ	ÖVP	SPÖ	FPÖ
1	Wien Innen-Ost	4	2	9.941	2	4.700	—	6.203	—						
2	Wien Innen-West	3	2	1.533	1	10.588	—	4.275	—						
3	Wien Nordwest	5	2	19.558	2	13.505	—	7.170	1						
4	Wien Nordost	7	2	6.787	5	6.954	—	7.802	—						
5	Wien Südost	6	1	23.442	4	18.203	—	5.112	1						
6	Wien Südwest	7	2	20.527	4	16.458	—	7.766	1						
7	Wien West	6	2	6.597	4	7.323	—	5.792	—						
1—7	I. Wahlkreisverband	38	13	88.385	22	77.731	—	44.120	3	2	1	—	15	23	—
8	Viertel oberm Wienerwald	9	5	7.644	4	8.821	—	5.923	—						
9	Viertel unterm Wienerwald	11	4	21.123	6	16.923	—	8.459	1						
10	Viertel oberm Manhartsberg	6	4	6.600	2	10.035	—	4.726	—						
11	Viertel unterm Manhartsberg	7	4	14.321	3	2.106	—	4.929	—						
8—11	II. Wahlkreisverband	33	17	49.688	15	37.885	—	24.037	1	1	—	—	18	15	—
12	Linz und Umgebung	6	2	13.695	3	23.279	—	11.441	1						
13	Innviertel	4	2	14.159	1	19.366	—	10.267	1						
14	Hausruckviertel	6	3	6.613	3	3.310	—	13.788	—						
15	Traunviertel	6	2	20.066	3	15.368	—	10.167	1						
16	Mühlviertel	4	3	3.959	1	12.531	—	2.457	—						
17	Salzburg	8	3	23.596	3	21.108	1	4.320	1						
18	Tirol	11	6	24.103	4	7.926	—	16.960	1						
19	Vorarlberg	5	3	6.990	1	21.135	—	20.038	1						
12—19	III. Wahlkreisverband ...	50	24	113.181	19	124.023	1	89.438	6	2	2	2	26	21	3
20	Graz und Umgebung ...	7	3	13.279	3	22.139	—	14.221	1						
21	Mittel- und Untersteier ..	5	3	864	2	16.014	—	5.260	—						
22	Oststeier	5	3	20.083	1	17.817	—	6.581	1						
23	Obersteier	9	3	10.506	5	23.196	—	10.815	1						
24	Kärnten	12	4	15.122	6	21.796	1	6.082	1						
25	Burgenland	6	3	9.013	3	10.189	—	4.639	—						
20—25	IV. Wahlkreisverband ...	44	19	68.867	20	111.151	1	47.598	4	1	2	1	20	22	2
1—25	Österreich	165	73	320.121	76	350.790	2	205.193	14	6	5	3	79	81	5

¹⁾ Mandate im ersten Ermittlungsverfahren.

CHRONOLOGISCHE ÜBERSICHTEN

Tabelle 13

Die Hauptergebnisse der Nationalratswahlen 1945 bis 1970 nach Wahlkreisen und Bundesländern

a) Wahlberechtigte, Wahlbeteiligung

Wahlkreis Nr.	Wahlkreis, Bundesland	Wahljahr	Wahlberechtigte	Wahlberechtigte, die nicht zur Wahl gingen	Gesamtsumme der abgegebenen Stimmen ¹⁾	Ungültige Stimmen	Gültige Stimmen	Von 100 Wahlberechtigten		
								beteiligten sich an der Wahl	haben nicht gewählt	gaben gültige Stimmen ab
1	Wien Innen-Ost	1945	106.348	4.217	102.131	1.021	101.110	96	4	95
		1949	144.112	5.881	138.231	2.362	135.869	96	4	94
		1953	149.096	6.501	142.595	1.795	140.800	96	4	94
		1956	147.420	10.221	137.199	2.817	134.382	93	7	91
		1959	148.159	16.454	131.705	1.591	130.114	89	11	88
		1962	148.849	17.029	131.820	1.034	130.786	89	11	88
		1966	144.144	16.128	128.016	1.250	126.766	89	11	88
		1970	137.143	19.177	117.966	773	117.193	86	14	85
2	Wien Innen-West	1945	80.483	3.040	77.443	822	76.621	96	4	95
		1949	104.940	4.407	100.533	1.645	98.888	96	4	94
		1953	105.583	5.100	100.483	1.332	99.151	95	5	94
		1956	99.953	7.415	92.538	1.866	90.672	93	7	91
		1959	96.610	10.356	86.254	1.034	85.220	89	11	88
		1962	94.324	10.240	84.084	718	83.366	89	11	88
		1966	90.359	10.425	79.934	744	79.190	88	12	88
		1970	83.675	12.750	70.925	448	70.477	85	15	84
3	Wien Nordwest	1945	112.317	4.335	107.982	977	107.005	96	4	95
		1949	150.396	4.770	145.626	2.218	143.408	97	3	95
		1953	152.743	4.647	148.096	1.760	146.336	97	3	96
		1956	148.994	7.869	141.125	3.047	138.078	95	5	93
		1959	150.059	12.660	137.399	1.628	135.771	92	8	90
		1962	153.073	13.223	139.850	1.237	138.613	91	9	91
		1966	151.645	14.675	136.970	1.293	135.677	90	10	89
		1970	148.170	18.588	129.582	828	128.754	87	13	87
4	Wien Nordost	1945	161.471	3.890	157.581	1.278	156.303	98	2	97
		1949	211.141	6.315	204.826	2.738	202.088	97	3	96
		1953	225.309	7.152	218.157	2.687	215.470	97	3	96
		1956	227.501	11.962	215.539	4.411	211.128	95	5	93
		1959	233.053	17.711	215.342	2.628	212.714	92	8	91
		1962	246.136	21.308	224.828	2.080	222.748	91	9	90
		1966	257.835	23.556	234.279	2.201	232.078	91	9	90
		1970	273.935	30.248	243.687	1.497	242.190	89	11	88
5	Wien Südost	1945	139.474	3.130	136.344	1.102	135.242	98	2	97
		1949	169.012	4.666	164.346	2.140	162.206	97	3	96
		1953	179.314	5.629	173.685	2.046	171.639	97	3	96
		1956	181.629	9.028	172.601	3.629	168.972	95	5	93
		1959	188.328	14.706	173.622	2.085	171.537	92	8	91
		1962	196.510	17.564	178.946	1.564	177.382	91	9	90
		1966	199.896	20.279	179.617	1.732	177.885	90	10	89
		1970	206.871	22.953	183.918	1.155	182.763	89	11	88
6	Wien Südwest	1945	158.175	4.655	153.520	1.387	152.133	97	3	96
		1949	208.627	5.613	203.014	2.562	200.452	97	3	96
		1953	212.895	5.777	207.118	2.804	204.314	97	3	96
		1956	213.854	10.288	203.566	4.578	198.988	95	5	93
		1959	216.635	17.026	199.609	2.693	196.916	92	8	91
		1962	221.464	18.868	202.596	2.016	200.580	91	9	91
		1966	223.392	20.103	203.289	2.365	200.924	91	9	90
		1970	224.444	24.528	199.916	1.507	198.409	89	11	88
7	Wien West	1945	167.623	5.333	162.290	1.380	160.910	97	3	96
		1949	207.133	5.598	201.535	2.286	199.249	97	3	96
		1953	208.381	5.934	202.447	2.547	199.900	97	3	96
		1956	204.022	10.701	193.321	4.022	189.299	95	5	93
		1959	203.305	17.327	185.978	2.359	183.619	91	9	90
		1962	204.041	20.110	183.931	1.782	182.149	90	10	89
		1966	199.104	20.561	178.543	1.841	176.702	90	10	89
		1970	194.792	24.526	170.266	1.082	169.184	87	13	87
8	Viertel oberm Wienerwald	1945	192.821	6.106	186.715	1.877	184.838	97	3	96
		1949	240.604	7.025	233.579	2.732	230.847	97	3	96
		1953	247.263	8.079	239.184	2.745	236.439	97	3	96
		1956	247.646	7.564	240.082	3.064	237.018	97	3	96
		1959	249.161	8.943	240.218	3.542	236.676	96	4	95
		1962	252.401	10.030	242.371	2.624	239.747	96	4	95
		1966	256.001	10.700	245.301	2.600	242.701	96	4	95
		1970	264.743	11.874	252.869	2.200	250.669	96	4	95

1) Einschließlich der Wahlkartenwähler.

Fortsetzung Tabelle 13

Wahlkreis Nr.	Wahlkreis, Bundesland	Wahljahr	Wahlberechtigte	Wahlberechtigte, die nicht zur Wahl gingen	Gesamtsumme der abgegebenen Stimmen ¹⁾	Ungültige Stimmen	Gültige Stimmen	Von 100 Wahlberechtigten		
								beteiligten sich an der Wahl	haben nicht gewählt	gaben gültige Stimmen ab
9	Viertel unterm Wienerwald	1945	239.464	6.538	232.926	1.838	231.088	97	3	97
		1949	305.380	7.324	298.056	3.602	294.454	98	2	96
		1953	315.413	7.928	307.485	3.886	303.599	97	3	96
		1956	311.865	8.033	303.832	4.998	298.834	97	3	96
		1959	313.294	10.701	302.593	4.546	298.047	97	3	95
		1962	318.419	13.258	305.161	3.242	301.919	96	4	95
		1966	325.118	14.743	310.375	3.494	306.881	95	5	94
1970	335.035	17.713	317.322	2.383	314.939	95	5	94		
10	Viertel oberm Manhartsberg	1945	142.046	5.191	136.855	1.015	135.840	96	4	96
		1949	172.379	6.202	166.177	1.314	164.863	96	4	96
		1953	175.265	7.473	167.792	1.472	166.320	96	4	95
		1956	171.500	7.239	164.261	1.821	162.440	96	4	95
		1959	169.532	8.403	161.129	2.775	158.354	95	5	93
		1962	168.239	8.377	159.862	1.438	158.424	95	5	94
		1966	166.317	8.161	158.156	1.544	156.612	95	5	94
1970	166.856	9.843	157.013	1.197	155.816	94	6	93		
11	Viertel unterm Manhartsberg	1945	160.457	6.284	154.173	1.061	153.112	96	4	95
		1949	202.706	5.188	197.518	1.587	195.931	97	3	97
		1953	206.056	6.333	199.723	1.697	198.026	97	3	96
		1956	201.319	6.322	194.997	1.982	193.015	97	3	96
		1959	197.070	6.475	190.595	3.396	187.199	97	3	95
		1962	194.144	8.268	185.876	1.739	184.137	96	4	95
		1966	190.345	8.482	181.863	1.658	180.205	96	4	95
1970	191.760	9.112	182.648	1.359	181.289	95	5	95		
12	Linz und Umgebung	1945	99.320	9.203	90.117	1.189	88.928	91	9	90
		1949	133.071	4.950	128.121	1.174	126.947	96	4	95
		1953	148.896	7.676	141.220	3.020	138.200	95	5	93
		1956	157.256	8.161	149.095	2.378	146.717	95	5	93
		1959	167.951	11.068	156.883	1.705	155.178	93	7	92
		1962	176.850	11.538	165.312	1.580	163.732	93	7	93
		1966	185.132	14.400	170.732	1.772	168.960	92	8	91
1970	193.731	14.720	179.011	1.361	177.650	92	8	92		
13	Innviertel	1945	85.771	7.234	78.537	965	77.572	92	8	90
		1949	102.307	5.354	96.953	951	96.002	95	5	94
		1953	107.122	7.304	99.818	1.284	98.534	93	7	92
		1956	109.802	5.096	104.706	1.001	103.705	95	5	94
		1959	112.401	5.752	106.649	1.157	105.492	95	5	94
		1962	113.798	5.865	107.933	1.162	106.771	95	5	94
		1966	115.471	5.860	109.611	1.164	108.447	95	5	94
1970	119.584	7.236	112.348	1.116	111.232	94	6	93		
14	Hausruckviertel	1945	125.129	10.629	114.500	1.419	113.081	92	8	90
		1949	146.586	4.425	142.161	1.299	140.862	97	3	96
		1953	153.398	8.854	144.544	2.074	142.470	94	6	93
		1956	159.498	5.458	154.040	1.876	152.164	97	3	95
		1959	165.624	7.151	158.473	1.606	156.867	96	4	95
		1962	169.747	7.610	162.137	1.611	160.526	96	4	95
		1966	174.389	7.892	166.497	1.637	164.860	95	5	95
1970	183.394	10.003	173.391	1.329	172.062	95	5	94		
15	Traunviertel	1945	125.086	10.821	114.265	1.370	112.895	91	9	90
		1949	150.392	5.145	145.247	1.500	143.747	97	3	96
		1953	158.467	8.636	149.831	2.090	147.741	95	5	93
		1956	159.602	5.063	154.539	1.814	152.725	97	3	96
		1959	161.785	5.446	156.339	1.598	154.741	97	3	96
		1962	165.256	7.348	157.908	1.537	156.371	96	4	95
		1966	168.537	6.848	161.689	1.742	159.947	96	4	95
1970	176.081	9.615	166.466	1.417	165.049	95	5	94		
16	Mühlviertel	1945	81.539	4.482	77.057	506	76.551	95	5	94
		1949	94.449	3.938	90.511	546	89.965	96	4	95
		1953	97.519	6.464	91.055	688	90.367	93	7	93
		1956	96.534	4.011	92.523	629	91.894	96	4	95
		1959	96.885	4.968	91.917	829	91.088	95	5	94
		1962	97.734	5.319	92.415	801	91.614	95	5	94
		1966	98.529	4.323	94.206	770	93.436	96	4	95
1970	102.304	5.505	96.799	739	96.060	95	5	94		

¹⁾ Einschließlich der Wahlkartenwähler.

Wahlkreis Nr.	Wahlkreis, Bundesland	Wahl- jahr	Wahl- berechtigte	Wahl- berechtigte, die nicht zur Wahl gingen	Gesamt- summe der abgegebenen Stimmen ¹⁾	Ungültige Stimmen	Gültige Stimmen	Von 100 Wahlberechtigten		
								beteiligten sich an der Wahl	haben nicht gewählt	gaben gültige Stimmen ab
17	Salzburg	1945	142.707	14.335	128.372	1.982	126.390	90	10	89
		1949	186.665	11.323	175.342	3.282	172.060	94	6	92
		1953	199.405	10.103	189.302	3.282	186.020	95	5	93
		1956	205.056	10.559	194.497	2.752	191.745	95	5	94
		1959	214.991	16.167	198.824	2.420	196.404	92	8	91
		1962	225.894	18.578	207.316	1.819	205.497	92	8	91
		1966	238.308	18.675	219.633	2.103	217.530	92	8	91
		1970	256.194	24.816	231.378	1.615	229.763	90	10	90
18	Tirol	1945	178.449	21.497	156.952	3.381	153.571	88	12	86
		1949	237.912	6.507	231.405	4.908	226.497	97	3	95
		1953	257.656	9.908	247.748	6.804	240.944	96	4	94
		1956	266.492	7.981	258.511	5.348	253.163	97	3	95
		1959	279.785	14.165	265.620	5.420	260.200	95	5	93
		1962	295.598	16.111	279.487	4.667	274.820	95	5	93
		1966	309.926	13.703	296.223	4.797	291.426	96	4	94
		1970	329.088	18.548	310.540	4.546	305.994	94	6	93
19	Vorarlberg	1945	77.824	6.230	71.594	1.887	69.707	92	8	90
		1949	108.567	3.355	105.212	3.375	101.837	97	3	94
		1953	116.767	4.512	112.255	3.986	108.269	96	4	93
		1956	124.516	4.313	120.203	3.352	116.851	97	3	94
		1959	131.553	6.230	125.323	2.786	122.537	95	5	93
		1962	139.140	6.297	132.843	2.455	130.388	95	5	94
		1966	146.891	5.427	141.464	2.291	139.173	96	4	95
		1970	156.323	6.376	149.947	2.406	147.541	96	4	94
20	Graz und Umgebung	1945	139.693	10.694	128.999	1.345	127.654	92	8	91
		1949	189.984	3.510	186.474	3.282	183.192	98	2	96
		1953	199.816	6.777	193.039	6.100	186.939	97	3	94
		1956	203.705	4.370	199.335	4.396	194.939	98	2	96
		1959	208.877	7.337	201.540	4.044	197.496	96	4	95
		1962	214.473	6.790	207.683	3.580	204.103	97	3	95
		1966	219.710	7.496	212.214	3.950	208.264	97	3	95
		1970	230.324	13.200	217.124	3.414	213.710	94	6	93
21	Mittel- und Untersteier	1945	108.231	6.200	102.031	1.037	100.994	94	6	93
		1949	133.197	3.318	129.879	2.055	127.824	98	2	96
		1953	137.719	6.205	131.514	3.656	127.858	95	5	93
		1956	138.671	4.363	134.308	1.739	132.569	97	3	96
		1959	139.047	5.311	133.736	1.726	132.010	96	4	95
		1962	139.654	5.296	134.358	1.689	132.669	96	4	95
		1966	141.062	5.491	135.571	1.646	133.925	96	4	95
		1970	146.662	5.943	140.719	1.618	139.101	96	4	95
22	Oststeier	1945	110.151	4.910	105.241	1.000	104.241	96	4	95
		1949	131.423	2.133	129.290	1.464	127.826	98	2	97
		1953	134.539	5.357	129.182	2.539	126.643	96	4	94
		1956	134.111	3.540	130.571	1.500	129.071	97	3	96
		1959	134.673	4.205	130.468	1.763	128.705	97	3	96
		1962	135.776	4.695	131.081	1.416	129.665	97	3	95
		1966	136.224	4.298	131.926	1.530	130.396	97	3	96
		1970	141.892	5.189	136.703	1.633	135.070	96	4	95
23	Obersteier	1945	173.163	10.124	163.039	2.067	160.972	94	6	93
		1949	223.724	5.066	218.658	3.745	214.913	98	2	96
		1953	236.237	7.637	228.600	7.522	221.078	97	3	94
		1956	239.530	4.975	234.555	4.024	230.531	98	2	96
		1959	243.469	7.724	235.745	3.575	232.170	97	3	95
		1962	249.750	7.885	241.865	3.403	238.462	97	3	95
		1966	255.166	7.271	247.895	3.424	244.471	97	3	96
		1970	263.762	8.955	254.807	3.142	251.665	97	3	95
24	Kärnten	1945	204.641	22.019	182.622	3.362	179.260	89	11	88
		1949	267.272	15.264	252.008	3.174	248.834	94	6	93
		1953	285.615	25.202	260.413	7.238	253.175	91	9	89
		1956	288.033	14.606	273.427	6.247	267.180	95	5	93
		1959	298.478	23.840	274.638	3.267	271.371	92	8	91
		1962	306.746	27.326	279.420	2.920	276.500	91	9	90
		1966	316.740	25.688	291.052	3.044	288.008	92	8	91
		1970	336.452	26.782	309.670	2.356	307.314	92	8	91

¹⁾ Einschließlich der Wahlkartenwähler.

Fortsetzung Tabelle 13

Wahlkreis Nr.	Wahlkreis, Bundesland	Wahljahr	Wahlberechtigte	Wahlberechtigte, die nicht zur Wahl gingen	Gesamtsumme der abgegebenen Stimmen ¹⁾	Ungültige Stimmen	Gültige Stimmen	Von 100 Wahlberechtigten		
								beteiligten sich an der Wahl	haben nicht gewählt	gaben gültige Stimmen ab
25	Burgenland	1945	137.222	5.179	132.043	707	131.336	96	4	96
		1949	169.836	3.922	165.914	942	164.972	98	2	97
		1953	176.396	6.163	170.233	1.777	168.456	97	3	95
		1956	175.955	7.615	168.340	2.512	165.828	96	4	94
		1959	175.878	11.819	164.059	1.629	162.430	93	7	92
		1962	177.335	10.411	166.924	1.762	165.162	94	6	93
		1966	176.577	7.663	168.914	1.493	167.421	96	4	95
		1970	182.626	8.906	173.720	1.521	172.199	95	5	94
1—7	Wien	1945	925.891	28.600	897.291	7.967	889.324	97	3	96
		1949	1.195.361	37.250	1.158.111	15.951	1.142.160	97	3	96
		1953	1.233.321	40.740	1.192.581	14.971	1.177.610	97	3	95
		1956	1.223.373	67.484	1.155.889	24.370	1.131.519	94	6	92
		1959	1.236.149	106.240	1.129.909	14.018	1.115.891	91	9	90
		1962	1.264.397	118.342	1.146.055	10.431	1.135.624	91	9	90
		1966	1.266.375	125.727	1.140.648	11.426	1.129.222	90	10	89
		1970	1.269.030	152.770	1.116.260	7.290	1.108.970	88	12	87
8—11	Niederösterreich	1945	734.788	24.119	710.669	5.791	704.878	97	3	96
		1949	921.069	25.739	895.330	9.235	886.095	97	3	96
		1953	943.997	29.813	914.184	9.800	904.384	97	3	96
		1956	932.330	29.158	903.172	11.865	891.307	97	3	96
		1959	929.057	34.522	894.535	14.259	880.276	96	4	95
		1962	933.203	39.933	893.270	9.043	884.227	96	4	95
		1966	937.781	42.086	895.695	9.296	886.399	96	4	95
		1970	958.394	48.542	909.852	7.139	902.713	95	5	94
12—16	Oberösterreich	1945	516.845	42.369	474.476	5.449	469.027	92	8	91
		1949	626.805	23.812	602.993	5.470	597.523	96	4	95
		1953	665.402	38.934	626.468	9.156	617.312	94	6	93
		1956	682.692	27.789	654.903	7.698	647.205	96	4	95
		1959	704.646	34.385	670.261	6.895	663.366	95	5	94
		1962	723.385	37.680	685.705	6.691	679.014	95	5	94
		1966	742.058	39.323	702.735	7.085	695.650	95	5	94
		1970	775.094	47.079	728.015	5.962	722.053	94	6	93
17	Salzburg	1945	142.707	14.335	128.372	1.982	126.390	90	10	89
		1949	186.665	11.323	175.342	3.282	172.060	94	6	92
		1953	199.405	10.103	189.302	3.282	186.020	95	5	93
		1956	205.056	10.559	194.497	2.752	191.745	95	5	94
		1959	214.991	16.167	198.824	2.420	196.404	92	8	91
		1962	225.894	18.578	207.316	1.819	205.497	92	8	91
		1966	238.308	18.675	219.633	2.103	217.530	92	8	91
		1970	256.194	24.816	231.378	1.615	229.763	90	10	90
18	Tirol	1945	178.449	21.497	156.952	3.381	153.571	88	12	86
		1949	237.912	6.507	231.405	4.908	226.497	97	3	95
		1953	257.656	9.908	247.748	6.804	240.944	96	4	94
		1956	266.492	7.981	258.511	5.348	253.163	97	3	95
		1959	279.785	14.165	265.620	5.420	260.200	95	5	93
		1962	295.598	16.111	279.487	4.667	274.820	95	5	93
		1966	309.926	13.703	296.223	4.797	291.426	96	4	94
		1970	329.088	18.548	310.540	4.546	305.994	94	6	93
19	Vorarlberg	1945	77.824	6.230	71.594	1.887	69.707	92	8	90
		1949	108.567	3.355	105.212	3.375	101.837	97	3	94
		1953	116.767	4.512	112.255	3.986	108.269	96	4	93
		1956	124.516	4.313	120.203	3.352	116.851	97	3	94
		1959	131.553	6.230	125.323	2.786	122.537	95	5	93
		1962	139.140	6.297	132.843	2.455	130.388	95	5	94
		1966	146.891	5.427	141.464	2.291	139.173	96	4	95
		1970	156.323	6.376	149.947	2.406	147.541	96	4	94
20—23	Steiermark	1945	531.238	31.928	499.310	5.449	493.861	94	6	93
		1949	678.328	14.027	664.301	10.546	653.755	98	2	96
		1953	708.311	25.976	682.335	19.817	662.518	96	4	94
		1956	716.017	17.248	698.769	11.659	687.110	98	2	96
		1959	726.066	24.577	701.489	11.108	690.381	97	3	95
		1962	739.653	24.666	714.987	10.088	704.899	97	3	95
		1966	752.162	24.556	727.606	10.550	717.056	97	3	95
		1970	782.640	33.287	749.353	9.807	739.546	96	4	94

¹⁾ Einschließlich der Wahlkartenwähler.

Wahlkreis Nr.	Wahlkreis, Bundesland	Wahljahr	Wahlberechtigte	Wahlberechtigte, die nicht zur Wahl gingen	Gesamtsumme der abgegebenen Stimmen ¹⁾	Ungültige Stimmen	Gültige Stimmen	Von 100 Wahlberechtigten		
								beteiligten sich an der Wahl	haben nicht gewählt	gaben gültige Stimmen ab
24	Kärnten	1945	204.641	22.019	182.622	3.362	179.260	89	11	88
		1949	267.272	15.264	252.008	3.174	248.834	94	6	93
		1953	285.615	25.202	260.413	7.238	253.175	91	9	89
		1956	288.033	14.606	273.427	6.247	267.180	95	5	93
		1959	298.478	23.840	274.638	3.267	271.371	92	8	91
		1962	306.746	27.326	279.420	2.920	276.500	91	9	90
		1966	316.740	25.688	291.052	3.044	288.008	92	8	91
		1970	336.452	26.782	309.670	2.356	307.314	92	8	91
25	Burgenland	1945	137.222	5.179	132.043	707	131.336	96	4	96
		1949	169.836	3.922	165.914	942	164.972	98	2	97
		1953	176.396	6.163	170.233	1.777	168.456	97	3	95
		1956	175.955	7.615	168.340	2.512	165.828	96	4	94
		1959	175.878	11.819	164.059	1.629	162.430	93	7	92
		1962	177.335	10.411	166.924	1.762	165.162	94	6	93
		1966	176.577	7.663	168.914	1.493	167.421	96	4	95
		1970	182.626	8.906	173.720	1.521	172.199	95	5	94
1—25	Österreich ...	1945	3,449.605	196.276	3,253.329	35.975	3,217.354	94	6	93
		1949	4,391.815	141.199	4,250.616	56.883	4,193.733	97	3	95
		1953	4,586.870	191.351	4,395.519	76.831	4,318.688	96	4	94
		1956	4,614.464	186.753	4,427.711	75.803	4,351.908	96	4	94
		1959	4,696.603	271.945	4,424.658	61.802	4,362.856	94	6	93
		1962	4,805.351	299.344	4,506.007	49.876	4,456.131	94	6	93
		1966	4,886.818	302.848	4,583.970	52.085	4,531.885	94	6	93
		1970	5,045.841	367.106	4,678.735	42.642	4,636.093	93	7	92

¹⁾ Einschließlich der Wahlkartenwähler.

Die Hauptergebnisse der Nationalratswahlen 1945 bis 1970 nach Wahlkreisen und Bundesländern

b) Verteilung der gültigen Stimmen auf die Parteien

Fortsetzung Tabelle 13

Wahlkreis Nr.	Wahlkreis, Bundesland	Wahljahr	Gültige Stimmen						Von 100 gültigen Stimmen entfielen auf (die)					
			ÖVP	SPÖ	FPÖ ¹⁾	KPÖ ²⁾	DFFP ³⁾	Sonstige Parteien ⁴⁾	ÖVP	SPÖ	FPÖ ¹⁾	KPÖ ²⁾	DFFP ³⁾	Sonstige Parteien ⁴⁾
1	Wien Innen-Ost	1945	47.659	48.237	—	5.214	—	—	47	48	—	5	—	—
		1949	63.035	51.977	12.418	7.453	—	986	46	38	9	6	—	1
		1953	59.371	54.160	18.842	7.627	—	800	42	39	13	5	—	1
		1956	65.729	50.438	10.686	7.413	—	116	49	38	8	5	—	0
		1959	60.909	51.959	12.790	4.456	—	—	47	40	10	3	—	—
		1962	61.234	52.134	11.171	3.817	—	2.430	47	40	8	3	—	2
		1966	64.464	47.037	6.426	—	8.839	—	51	37	5	—	7	—
1970	56.819	51.578	6.203	1.209	1.122	262	49	44	5	1	1	0		
2	Wien Innen-West	1945	39.206	33.903	—	3.512	—	—	51	44	—	5	—	—
		1949	47.958	34.492	11.137	4.361	—	940	49	35	11	4	—	1
		1953	42.351	35.857	16.138	4.015	—	790	43	36	16	4	—	1
		1956	46.144	31.718	8.594	3.838	—	378	51	35	10	4	—	0
		1959	41.605	31.687	9.528	2.400	—	—	49	37	11	3	—	—
		1962	41.103	30.793	7.999	1.938	—	1.533	49	37	10	2	—	2
		1966	43.089	26.160	4.430	—	5.439	—	72	54	33	6	—	7
1970	36.773	28.208	4.275	507	714	—	52	40	6	1	1	—		
3	Wien Nordwest	1945	49.951	51.687	—	5.367	—	—	47	48	—	5	—	—
		1949	62.497	57.188	15.755	7.059	—	909	43	40	11	5	—	1
		1953	57.513	59.309	21.570	7.105	—	839	39	40	15	5	—	1
		1956	64.763	55.743	10.618	6.917	—	37	47	40	8	5	—	0
		1959	60.665	57.174	13.778	4.154	—	—	45	42	10	3	—	—
		1962	62.859	57.268	12.037	3.782	—	2.667	45	41	9	3	—	2
		1966	68.391	51.074	6.928	—	9.108	—	176	50	38	5	—	7
1970	62.478	56.425	7.170	1.222	1.184	275	48	44	6	1	1	0		
4	Wien Nordost	1945	41.115	98.586	—	16.602	—	—	26	63	—	11	—	—
		1949	55.860	112.655	10.226	22.602	—	745	28	56	5	11	—	0
		1953	49.173	120.874	18.185	26.478	—	760	23	56	9	12	—	0
		1956	56.554	116.673	8.528	28.788	—	585	27	55	4	14	—	0
		1959	54.770	123.947	12.378	21.619	—	—	26	58	6	10	—	—
		1962	58.052	129.456	11.420	21.091	—	2.729	26	58	5	10	—	1
		1966	67.187	124.349	7.581	18.636	14.325	—	29	54	3	8	6	—
1970	67.335	158.324	7.802	6.188	2.541	—	28	65	3	3	1	—		
5	Wien Südost	1945	35.173	86.286	—	13.783	—	—	26	64	—	10	—	—
		1949	43.889	94.844	6.652	16.135	—	686	27	59	4	10	—	0
		1953	40.277	101.209	12.594	16.806	—	753	24	59	7	10	—	0
		1956	46.207	98.784	6.143	17.838	—	—	27	58	4	11	—	—
		1959	45.279	104.870	9.186	12.202	—	—	27	61	5	7	—	—
		1962	46.985	109.490	8.762	10.094	—	2.051	26	62	5	6	—	1
		1966	51.909	107.167	5.641	—	12.682	486	29	60	3	—	7	1
1970	49.552	122.643	5.112	3.303	1.837	316	27	67	3	2	1	0		
6	Wien Südwest	1945	50.266	89.995	—	11.872	—	—	33	59	—	8	—	—
		1949	66.506	105.287	12.182	15.499	—	978	33	53	6	8	—	0
		1953	59.496	108.473	19.290	15.602	—	1.453	29	53	9	8	—	1
		1956	67.414	106.142	10.206	15.226	—	—	34	53	5	8	—	—
		1959	64.709	109.023	13.529	9.655	—	—	33	55	7	5	—	—
		1962	66.457	110.533	12.672	8.299	—	2.619	33	55	7	4	—	1
		1966	73.789	105.013	7.984	—	14.138	—	37	52	4	—	7	—
1970	70.131	115.666	7.766	2.685	2.161	—	35	58	4	2	1	—		
7	Wien West	1945	47.433	99.520	—	13.957	—	—	29	62	—	9	—	—
		1949	62.109	108.997	10.779	16.601	—	763	31	55	6	8	—	0
		1953	53.967	110.650	18.064	16.305	—	914	27	55	9	8	—	1
		1956	59.759	103.265	8.687	16.598	—	990	32	54	5	9	—	0
		1959	55.597	105.826	11.888	10.308	—	—	30	58	6	6	—	—
		1962	55.295	105.591	10.794	8.266	—	2.203	30	58	6	5	—	1
		1966	58.931	96.696	6.537	—	14.538	—	33	55	4	—	8	—
1970	54.937	104.003	5.792	2.514	1.938	—	32	62	3	2	1	—		

¹⁾ 1945: noch nicht existent; 1949 und 1953: Wahlpartei der Unabhängigen. — ²⁾ 1949: Linksblock; 1953: Wahlgemeinschaft Österreichische Volksoption; 1956, 1959, 1962 und 1966: Kommunisten und Linksozialisten; 1966: nur im Wahlkreis Nr. 4 kandidiert. — ³⁾ Vor 1966 nicht existent; 1970: in den Wahlkreisen Nr. 12, 14, 16, 22 und 25 nicht kandidiert. — ⁴⁾ 1945 nur: Demokratische Partei Österreichs, kandidiert im Wahlkreis Nr. 24; 1959 nur: Bund demokratischer Sozialisten, kandidiert im Wahlkreis Nr. 24; 1962 nur: Europäische Föderalistische Partei Österreichs, kandidiert in den Wahlkreisen Nr. 1 bis 7, 10 bis 12, 18 und 24; 1966: Liberale Partei Österreichs, kandidiert in den Wahlkreisen Nr. 2, 3, 14, 15, 18, 22 und 25; Marxisten-Leninisten Österreichs, kandidiert im Wahlkreis Nr. 5; 1970: Nationaldemokratische Partei, kandidiert in den Wahlkreisen Nr. 1, 3, 5, 9, 12, 13, 20 und 23; Adolf Glantschnig — Für Menschlichkeit, Recht und Freiheit in Österreich, kandidiert im Wahlkreis Nr. 17.

Wahlkreis Nr.	Wahlkreis, Bundesland	Wahljahr	Gültige Stimmen						Von 100 gültigen Stimmen entfielen auf (die)					
			ÖVP	SPÖ	FPÖ ¹⁾	KPÖ ²⁾	DFP ³⁾	Sonstige Parteien ⁴⁾	ÖVP	SPÖ	FPÖ ¹⁾	KPÖ ²⁾	DFP ³⁾	Sonstige Parteien ⁴⁾
8	Viertel oberm Wienerwald	1945	107.911	67.852	—	9.075	—	—	58	37	—	5	—	—
		1949	126.081	81.444	10.048	12.599	—	675	55	35	4	6	—	0
		1953	120.882	89.905	11.098	14.252	—	302	51	38	5	6	—	0
		1956	128.370	93.514	6.425	8.709	—	—	54	39	3	4	—	—
		1959	125.108	96.013	9.024	6.531	—	—	53	40	4	3	—	—
		1962	130.761	95.852	7.442	5.692	—	—	55	40	3	2	—	—
		1966	136.656	96.401	5.031	—	4.613	—	56	40	2	—	2	—
		1970	132.979	109.089	5.923	2.167	511	—	53	44	2	1	0	—
9	Viertel unterm Wienerwald	1945	91.137	119.844	—	20.107	—	—	39	52	—	9	—	—
		1949	116.755	137.714	13.060	25.540	—	1.385	40	47	4	9	—	0
		1953	106.411	150.369	19.130	27.107	—	582	35	50	6	9	—	0
		1956	116.073	152.609	10.138	20.014	—	—	39	51	3	7	—	—
		1959	113.721	155.482	14.278	14.566	—	—	38	52	5	5	—	—
		1962	119.664	156.801	12.150	13.304	—	—	40	52	4	4	—	—
		1966	128.488	160.735	7.849	—	9.809	—	42	52	3	—	3	—
		1970	126.103	174.393	8.459	4.417	1.028	539	40	55	3	2	0	0
10	Viertel oberm Manhartsberg	1945	91.223	41.128	—	3.489	—	—	67	30	—	3	—	—
		1949	101.656	48.461	10.169	4.143	—	434	62	29	6	3	—	0
		1953	98.518	53.772	8.222	5.456	—	352	59	33	5	3	—	0
		1956	102.333	53.194	4.418	2.211	—	284	63	33	3	1	—	0
		1959	96.714	53.080	6.982	1.578	—	—	61	34	4	1	—	—
		1962	100.064	51.198	5.039	1.561	—	562	63	32	3	1	—	1
		1966	102.265	47.870	3.846	—	2.631	—	65	31	2	—	2	—
		1970	95.640	54.555	4.726	610	285	—	61	35	3	1	0	—
11	Viertel unterm Manhartsberg	1945	93.943	55.606	—	3.563	—	—	62	36	—	2	—	—
		1949	120.292	63.012	6.108	6.177	—	342	62	32	3	3	—	0
		1953	112.537	66.745	9.256	9.488	—	—	57	34	4	5	—	—
		1956	114.859	67.910	5.302	4.944	—	—	59	35	3	3	—	—
		1959	110.026	66.168	7.719	3.286	—	—	59	35	4	2	—	—
		1962	111.294	64.451	5.263	2.535	—	594	61	35	3	1	—	0
		1966	111.569	62.167	3.973	—	2.496	—	62	35	2	—	1	—
		1970	104.969	70.092	4.929	954	345	—	58	39	3	0	0	—
12	Linz und Umgebung	1945	37.692	48.081	—	3.155	—	—	42	54	—	4	—	—
		1949	37.686	50.389	32.757	5.344	—	771	30	40	26	4	—	0
		1953	44.669	66.480	20.059	6.408	—	584	32	48	15	5	—	0
		1956	55.471	73.314	12.789	5.143	—	—	38	50	9	3	—	—
		1959	54.371	80.101	15.771	4.935	—	—	35	52	10	3	—	—
		1962	60.321	82.831	14.293	4.863	—	1.424	37	50	9	3	—	1
		1966	67.100	82.774	13.015	—	6.071	—	40	49	8	—	3	—
		1970	64.453	99.416	11.441	1.502	—	838	36	56	6	1	—	1
13	Innviertel	1945	55.252	21.347	—	973	—	—	71	28	—	1	—	—
		1949	51.211	21.252	21.948	1.387	—	204	53	22	23	2	—	0
		1953	54.516	28.882	13.840	1.296	—	—	56	29	14	1	—	—
		1956	61.605	31.640	9.512	948	—	—	59	31	9	1	—	—
		1959	58.275	34.081	12.278	858	—	—	55	32	12	1	—	—
		1962	60.145	34.352	11.364	910	—	—	56	32	11	1	—	—
		1966	64.800	33.522	8.554	—	1.571	—	60	31	8	—	1	—
		1970	58.653	41.613	10.267	283	154	262	53	38	9	0	0	0
14	Hausruckviertel	1945	69.757	41.091	—	2.233	—	—	62	36	—	2	—	—
		1949	64.693	39.720	32.729	3.635	—	85	46	28	23	3	—	0
		1953	67.417	50.828	20.521	3.571	—	133	47	36	14	3	—	0
		1956	78.860	57.696	12.753	2.855	—	—	52	38	8	2	—	—
		1959	75.868	63.327	15.136	2.536	—	—	48	40	10	2	—	—
		1962	79.930	63.106	15.083	2.407	—	—	50	39	9	2	—	—
		1966	86.538	63.528	12.219	—	2.359	216	53	39	7	—	1	0
		1970	80.356	77.053	13.788	865	—	—	47	45	8	0	—	—

¹⁾ 1945: noch nicht existent; 1949 und 1953: Wahlpartei der Unabhängigen. — ²⁾ 1949: Linksblock; 1953: Wahlgemeinschaft Österreichische Volksoption; 1956, 1959, 1962 und 1966: Kommunisten und Linksozialisten; 1966: nur im Wahlkreis Nr. 4 kandidiert. — ³⁾ Vor 1966 nicht existent; 1970: in den Wahlkreisen Nr. 12, 14, 16, 22 und 25 nicht kandidiert. — ⁴⁾ 1945 nur: Demokratische Partei Österreichs, kandidiert im Wahlkreis Nr. 24; 1959 nur: Bund demokratischer Sozialisten, kandidiert im Wahlkreis Nr. 24; 1962 nur: Europäische Föderalistische Partei Österreichs, kandidiert in den Wahlkreisen Nr. 1 bis 7, 10 bis 12, 18 und 24; 1966: Liberale Partei Österreichs, kandidiert in den Wahlkreisen Nr. 2, 3, 14, 15, 18, 22 und 25; Marxisten-Leninisten Österreichs, kandidiert im Wahlkreis Nr. 5; 1970: Nationaldemokratische Partei, kandidiert in den Wahlkreisen Nr. 1, 3, 5, 9, 12, 13, 20 und 23; Adolf Glantschnig — Für Menschlichkeit, Recht und Freiheit in Österreich, kandidiert im Wahlkreis Nr. 17.

Fortsetzung Tabelle 13

Wahlkreis Nr.	Wahlkreis, Bundesland	Wahljahr	Gültige Stimmen						Von 100 gültigen Stimmen entfielen auf (die)					
			ÖVP	SPÖ	FPÖ ¹⁾	KPÖ ²⁾	DFP ³⁾	Sonstige Parteien ⁴⁾	ÖVP	SPÖ	FPÖ ¹⁾	KPÖ ²⁾	DFP ³⁾	Sonstige Parteien ⁴⁾
15	Traunviertel	1945	58.668	48.908	—	5.319	—	—	52	43	—	5	—	—
		1949	56.600	51.215	28.640	6.718	—	574	39	36	20	5	—	0
		1953	59.332	65.136	16.978	5.953	—	342	40	44	12	4	—	0
		1956	67.012	71.833	9.447	4.433	—	—	44	47	6	3	—	—
		1959	64.404	74.064	12.153	4.120	—	—	41	48	8	3	—	—
		1962	67.681	74.107	10.994	3.589	—	—	43	48	7	2	—	—
		1966	72.950	75.418	9.042	—	2.356	181	46	47	6	—	1	0
1970	67.224	86.105	10.167	1.241	312	—	41	52	6	1	0	—		
16	Mühlviertel	1945	55.307	20.548	—	696	—	—	72	27	—	1	—	—
		1949	58.388	21.466	8.446	1.490	—	175	65	24	9	2	—	0
		1953	59.374	25.618	3.667	1.552	—	156	66	28	4	2	—	0
		1956	62.926	26.455	1.723	790	—	—	68	29	2	1	—	—
		1959	60.899	26.965	2.584	640	—	—	67	29	3	1	—	—
		1962	61.980	26.300	2.752	582	—	—	68	29	3	0	—	—
		1966	65.627	25.068	1.980	—	761	—	70	27	2	—	1	—
1970	61.598	31.744	2.457	261	—	—	64	33	3	0	—	—		
17	Salzburg	1945	71.631	49.965	—	4.794	—	—	57	39	—	4	—	—
		1949	75.215	57.752	31.919	5.759	—	1.415	44	34	18	3	—	1
		1953	79.128	65.871	35.269	5.251	—	501	43	35	19	3	—	0
		1956	90.517	69.147	27.664	4.414	—	3	47	36	15	2	—	0
		1959	86.875	75.966	29.869	3.694	—	—	44	39	15	2	—	—
		1962	94.666	79.020	28.185	3.626	—	—	46	38	14	2	—	—
		1966	104.552	78.564	27.154	—	7.260	—	48	36	13	—	3	—
1970	100.186	97.698	29.850	1.360	432	237	44	42	13	1	0	0		
18	Tirol	1945	109.360	40.857	—	3.354	—	—	71	27	—	2	—	—
		1949	127.528	53.820	39.377	3.705	—	2.067	56	24	17	2	—	1
		1953	132.655	70.473	31.650	5.716	—	450	55	29	13	3	—	0
		1956	159.287	74.865	15.254	3.754	—	3	63	30	6	1	—	0
		1959	154.659	82.038	20.446	3.057	—	—	59	32	8	1	—	—
		1962	170.148	82.461	17.925	2.691	—	1.595	62	30	6	1	—	1
		1966	187.986	82.073	14.367	—	6.548	452	65	28	5	—	2	0
1970	177.103	109.926	16.960	1.278	727	—	58	36	6	0	0	—		
19	Vorarlberg	1945	48.812	19.189	—	1.706	—	—	70	28	—	2	—	—
		1949	57.402	19.262	22.287	2.435	—	451	56	19	22	2	—	1
		1953	60.140	24.531	20.340	3.172	—	86	55	23	19	3	—	0
		1956	71.081	31.271	12.010	2.489	—	—	61	27	10	2	—	—
		1959	69.153	36.834	14.836	1.714	—	—	57	30	12	1	—	—
		1962	72.914	36.459	19.370	1.645	—	—	56	28	15	1	—	—
		1966	85.994	30.787	17.905	—	4.487	—	62	22	13	—	3	—
1970	80.763	45.726	20.038	722	292	—	55	31	14	0	0	—		
20	Graz und Umgebung	1945	58.616	61.344	—	7.694	—	—	46	48	—	6	—	—
		1949	65.162	71.974	34.071	9.066	—	2.919	35	39	19	5	—	2
		1953	66.869	78.292	31.472	9.628	—	678	36	42	17	5	—	0
		1956	82.944	85.083	18.780	8.132	—	—	42	44	10	4	—	—
		1959	82.475	89.131	18.524	7.366	—	—	42	45	9	4	—	—
		1962	89.459	88.015	19.248	7.381	—	—	44	43	9	4	—	—
		1966	99.665	89.403	14.197	—	4.999	—	48	43	7	—	2	—
1970	93.421	102.281	14.221	2.654	547	586	44	48	7	1	0	0		
21	Mittel- und Untersteier	1945	61.714	35.919	—	3.361	—	—	61	36	—	3	—	—
		1949	62.945	43.930	17.540	3.134	—	275	49	34	14	3	—	0
		1953	58.471	48.999	17.246	2.860	—	282	46	38	14	2	—	0
		1956	67.666	55.795	7.093	2.015	—	—	51	42	5	2	—	—
		1959	66.432	57.173	6.446	1.959	—	—	50	43	5	2	—	—
		1962	69.356	54.659	6.706	1.948	—	—	52	41	5	2	—	—
		1966	74.686	53.022	4.820	—	1.397	—	56	39	4	—	1	—
1970	70.416	62.382	5.260	841	202	—	51	45	4	0	0	—		

¹⁾ 1945: noch nicht existent; 1949 und 1953: Wahlpartei der Unabhängigen. — ²⁾ 1949: Linksblock; 1953: Wahlgemeinschaft Österreichische Volksoption; 1956, 1959, 1962 und 1966: Kommunisten und Linksozialisten; 1966: nur im Wahlkreis Nr. 4 kandidiert. — ³⁾ Vor 1966 nicht existent; 1970: in den Wahlkreisen Nr. 12, 14, 16, 22 und 25 nicht kandidiert. — ⁴⁾ 1945 nur: Demokratische Partei Österreichs, kandidiert im Wahlkreis Nr. 24; 1959 nur: Bund demokratischer Sozialisten, kandidiert im Wahlkreis Nr. 24; 1962 nur: Europäische Föderalistische Partei Österreichs, kandidiert in den Wahlkreisen Nr. 1 bis 7, 10 bis 12, 18 und 24; 1966: Liberale Partei Österreichs, kandidiert in den Wahlkreisen Nr. 2, 3, 14, 15, 18, 22 und 25; Marxisten-Leninisten Österreichs, kandidiert im Wahlkreis Nr. 5; 1970: Nationaldemokratische Partei, kandidiert in den Wahlkreisen Nr. 1, 3, 5, 9, 12, 13, 20 und 23; Adolf Glantschnig — Für Menschlichkeit, Recht und Freiheit in Österreich, kandidiert im Wahlkreis Nr. 17.

Wahlkreis Nr.	Wahlkreis, Bundesland	Wahljahr	Gültige Stimmen						Von 100 gültigen Stimmen entfielen auf (die)					
			ÖVP	SPÖ	FPÖ ¹⁾	KPÖ ²⁾	DFP ³⁾	Sonstige Parteien ⁴⁾	ÖVP	SPÖ	FPÖ ¹⁾	KPÖ ²⁾	DFP ³⁾	Sonstige Parteien ⁴⁾
22	Oststeier	1945	81.198	22.258	—	785	—	—	78	21	—	1	—	—
		1949	83.921	29.016	13.896	778	—	215	66	23	11	0	—	0
		1953	78.470	31.575	15.397	855	—	346	62	25	12	1	—	0
		1956	86.883	34.576	6.851	761	—	—	67	27	5	1	—	—
		1959	84.962	36.074	6.972	697	—	—	66	28	5	1	—	—
		1962	88.368	33.104	7.244	949	—	—	68	25	6	1	—	—
		1966	92.456	31.381	5.398	—	878	283	71	24	4	—	1	0
1970	87.619	40.329	6.581	541	—	—	65	30	5	0	—	—		
23	Obersteier	1945	59.830	86.258	—	14.884	—	—	37	54	—	9	—	—
		1949	68.691	99.562	29.484	16.639	—	537	32	46	14	8	—	0
		1953	65.852	113.494	25.780	15.834	—	118	30	51	12	7	—	0
		1956	76.017	126.871	14.789	12.854	—	—	33	55	6	6	—	—
		1959	74.966	130.398	15.174	11.632	—	—	32	56	7	5	—	—
		1962	80.670	129.032	14.836	13.924	—	—	34	54	6	6	—	—
		1966	89.896	139.957	10.561	—	4.057	—	37	57	4	—	2	—
1970	86.007	149.031	10.815	4.952	454	406	34	59	5	2	0	0		
24	Kärnten	1945	71.265	87.572	—	14.451	—	5.972	40	49	—	8	—	3
		1949	83.801	101.356	51.247	10.002	—	2.428	34	41	20	4	—	1
		1953	73.015	121.775	42.053	10.405	—	5.927	29	48	17	4	—	2
		1956	89.996	128.494	40.420	8.226	—	44	34	48	15	3	—	0
		1959	88.813	136.967	36.687	6.714	—	2.190	33	50	14	2	—	1
		1962	94.639	137.283	34.544	8.911	—	1.123	34	50	13	3	—	0
		1966	106.421	142.813	33.113	—	5.661	—	37	50	11	—	2	—
1970	109.682	163.636	29.722	3.655	619	—	36	53	10	1	0	—		
25	Burgenland	1945	68.108	58.917	—	4.311	—	—	52	45	—	3	—	—
		1949	86.700	66.739	6.398	4.805	—	330	53	40	4	3	—	0
		1953	81.373	75.240	6.205	5.417	—	221	48	45	4	3	—	0
		1956	81.516	76.265	4.919	3.128	—	—	49	46	3	2	—	—
		1959	76.788	75.587	8.154	1.901	—	—	47	47	5	1	—	—
		1962	80.456	76.389	6.602	1.715	—	—	49	46	4	1	—	—
		1966	85.700	76.006	4.019	—	1.505	191	51	45	3	—	1	0
1970	82.813	83.989	4.639	758	—	—	48	49	3	0	—	—		
1—7	Wien	1945	310.803	508.214	—	70.307	—	—	35	57	—	8	—	—
		1949	401.854	565.440	79.149	89.710	—	6.007	35	49	7	8	—	1
		1953	362.148	590.532	124.683	93.938	—	6.309	31	50	11	8	—	0
		1956	406.570	562.763	63.462	96.618	—	2.106	36	50	6	8	—	0
		1959	383.534	584.486	83.077	64.794	—	—	34	52	8	6	—	—
		1962	391.985	595.265	74.855	57.287	—	16.232	35	52	7	5	—	1
		1966	427.760	557.496	45.527	18.636	79.069	734	38	49	4	2	7	0
1970	398.025	636.847	44.120	17.628	11.497	853	36	57	4	2	1	0		
8—11	Niederösterreich	1945	384.214	284.430	—	36.234	—	—	55	40	—	5	—	—
		1949	464.784	330.631	39.385	48.459	—	2.836	53	37	4	6	—	0
		1953	438.348	360.791	47.706	56.303	—	1.236	49	40	5	6	—	0
		1956	461.635	367.227	26.283	35.878	—	284	52	41	3	4	—	0
		1959	445.569	370.743	38.003	25.961	—	—	51	42	4	3	—	—
		1962	461.783	368.302	29.894	23.092	—	1.156	52	42	3	3	—	0
		1966	478.978	367.173	20.699	—	19.549	—	54	42	2	—	2	—
1970	459.691	408.129	24.037	8.148	2.169	539	51	45	3	1	0	0		
12—16	Oberösterreich	1945	276.676	179.975	—	12.376	—	—	59	38	—	3	—	—
		1949	268.578	184.042	124.520	18.574	—	1.809	45	31	21	3	—	0
		1953	285.308	236.944	75.065	18.780	—	1.215	46	39	12	3	—	0
		1956	325.874	260.938	46.224	14.169	—	—	51	40	7	2	—	—
		1959	313.817	278.538	57.922	13.089	—	—	47	42	9	2	—	—
		1962	330.057	280.696	54.486	12.351	—	1.424	49	41	8	2	—	0
		1966	357.015	280.310	44.810	—	13.118	397	51	40	7	—	2	0
1970	332.284	335.931	48.120	4.152	466	1.100	46	46	7	1	0	0		

¹⁾ 1945: noch nicht existent; 1949 und 1953: Wahlpartei der Unabhängigen. — ²⁾ 1949: Linksblock; 1953: Wahlgemeinschaft Österreichische Volksoption; 1956, 1959, 1962 und 1966: Kommunisten und Linksozialisten; 1966: nur im Wahlkreis Nr. 4 kandidiert. — ³⁾ Vor 1966 nicht existent; 1970: in den Wahlkreisen Nr. 12, 14, 16, 22 und 25 nicht kandidiert. — ⁴⁾ 1945 nur: Demokratische Partei Österreichs, kandidiert im Wahlkreis Nr. 24; 1959 nur: Bund demokratischer Sozialisten, kandidiert im Wahlkreis Nr. 24; 1962 nur: Europäische Föderalistische Partei Österreichs, kandidiert in den Wahlkreisen Nr. 1 bis 7, 10 bis 12, 18 und 24; 1966: Liberale Partei Österreichs, kandidiert in den Wahlkreisen Nr. 2, 3, 14, 15, 18, 22 und 25; Marxisten-Leninisten Österreichs, kandidiert im Wahlkreis Nr. 5; 1970: Nationaldemokratische Partei, kandidiert in den Wahlkreisen Nr. 1, 3, 5, 9, 12, 13, 20 und 23; Adolf Glantschnig — Für Menschlichkeit, Recht und Freiheit in Österreich, kandidiert im Wahlkreis Nr. 17.

Fortsetzung Tabelle 13

Wahlkreis Nr.	Wahlkreis, Bundesland	Wahljahr	Gültige Stimmen						Von 100 gültigen Stimmen entfielen auf (die)					
			ÖVP	SPÖ	FPÖ ¹⁾	KPÖ ²⁾	DFP ³⁾	Sonstige Parteien ⁴⁾	ÖVP	SPÖ	FPÖ ¹⁾	KPÖ ²⁾	DFP ³⁾	Sonstige Parteien ⁴⁾
17	Salzburg	1945	71.631	49.965	—	4.794	—	—	57	39	—	4	—	—
		1949	75.215	57.752	31.919	5.759	—	1.415	44	34	18	3	—	1
		1953	79.128	65.871	35.269	5.251	—	501	43	35	19	3	—	0
		1956	90.517	69.147	27.664	4.414	—	3	47	36	15	2	—	0
		1959	86.875	75.966	29.869	3.694	—	—	44	39	15	2	—	—
		1962	94.666	79.020	28.185	3.626	—	—	46	38	14	2	—	—
		1966	104.552	78.564	27.154	—	7.260	—	48	36	13	—	3	—
1970	100.186	97.698	29.850	1.360	432	237	44	42	13	1	0	0		
18	Tirol	1945	109.360	40.857	—	3.354	—	—	71	27	—	2	—	—
		1949	127.528	53.820	39.377	3.705	—	2.067	56	24	17	2	—	1
		1953	132.655	70.473	31.650	5.716	—	450	55	29	13	3	—	0
		1956	159.287	74.865	15.254	3.754	—	3	63	30	6	1	—	0
		1959	154.659	82.038	20.446	3.057	—	—	59	32	8	1	—	—
		1962	170.148	82.461	17.925	2.691	—	1.595	62	30	6	1	—	1
		1966	187.986	82.073	14.367	—	6.548	452	65	28	5	—	2	0
1970	177.103	109.926	16.960	1.278	727	—	58	36	6	0	0	—		
19	Vorarlberg	1945	48.812	19.189	—	1.706	—	—	70	28	—	2	—	—
		1949	57.402	19.262	22.287	2.435	—	451	56	19	22	2	—	1
		1953	60.140	24.531	20.340	3.172	—	86	55	23	19	3	—	0
		1956	71.081	31.271	12.010	2.489	—	—	61	27	10	2	—	—
		1959	69.153	36.834	14.836	1.714	—	—	57	30	12	1	—	—
		1962	72.914	36.459	19.370	1.645	—	—	56	28	15	1	—	—
		1966	85.994	30.787	17.905	—	4.487	—	62	22	13	—	3	—
1970	80.763	45.726	20.038	722	292	—	55	31	14	0	0	—		
20—23	Steiermark	1945	261.358	205.779	—	26.724	—	—	53	42	—	5	—	—
		1949	280.719	244.482	94.991	29.617	—	3.946	43	37	14	5	—	1
		1953	269.662	272.360	89.895	29.177	—	1.424	41	41	14	4	—	0
		1956	313.510	302.325	47.513	23.762	—	—	46	44	7	3	—	—
		1959	308.835	312.776	47.116	21.654	—	—	45	45	7	3	—	—
		1962	327.853	304.810	48.034	24.202	—	—	47	43	7	3	—	—
		1966	356.703	313.763	34.976	—	11.331	283	50	44	5	—	1	0
1970	337.463	354.023	36.877	8.988	1.203	992	46	48	5	1	0	0		
24	Kärnten	1945	71.265	87.572	—	14.451	—	5.972	40	49	—	8	—	3
		1949	83.801	101.356	51.247	10.002	—	2.428	34	41	20	4	—	1
		1953	73.015	121.775	42.053	10.405	—	5.927	29	48	17	4	—	2
		1956	89.996	128.494	40.420	8.226	—	44	34	48	15	3	—	0
		1959	88.813	136.967	36.687	6.714	—	2.190	33	50	14	2	—	1
		1962	94.639	137.283	34.544	8.911	—	1.123	34	50	13	3	—	0
		1966	106.421	142.813	33.113	—	5.661	—	37	50	11	—	2	—
1970	109.682	163.636	29.722	3.655	619	—	36	53	10	1	0	—		
25	Burgenland	1945	68.108	58.917	—	4.311	—	—	52	45	—	3	—	—
		1949	86.700	66.739	6.398	4.805	—	330	53	40	4	3	—	0
		1953	81.373	75.240	6.205	5.417	—	221	48	45	4	3	—	0
		1956	81.516	76.265	4.919	3.128	—	—	49	46	3	2	—	—
		1959	76.788	75.587	8.154	1.901	—	—	47	47	5	1	—	—
		1962	80.456	76.389	6.602	1.715	—	—	49	46	4	1	—	—
		1966	85.700	76.006	4.019	—	1.505	191	51	45	3	—	1	0
1970	82.813	83.989	4.639	758	—	—	48	49	3	0	—	—		
1—25	Österreich ...	1945	1.602.227	1.434.898	—	174.257	—	5.972	50	45	—	5	—	0
		1949	1.846.581	1.623.524	489.273	213.066	—	21.289	44	39	12	5	—	0
		1953	1.781.777	1.818.517	472.866	228.159	—	17.369	41	42	11	5	—	1
		1956	1.999.986	1.873.295	283.749	192.438	—	2.440	46	43	7	4	—	0
		1959	1.928.043	1.953.935	336.110	142.578	—	2.190	44	45	8	3	—	0
		1962	2.024.501	1.960.685	313.895	135.520	—	21.530	45	44	7	3	—	1
		1966	2.191.109	1.928.985	242.570	18.636	148.528	2.057	48	43	5	0	3	1
1970	2.078.010	2.235.905	254.363	46.689	17.405	3.721	45	48	6	1	0	0		

¹⁾ 1945: noch nicht existent; 1949 und 1953: Wahlpartei der Unabhängigen. — ²⁾ 1949: Linksblock; 1953: Wahlgemeinschaft Österreichische Volksoption; 1956, 1959, 1962 und 1966: Kommunisten und Linkssozialisten; 1966: nur im Wahlkreis Nr. 4 kandidiert. — ³⁾ Vor 1966 nicht existent; 1970: in den Wahlkreisen Nr. 12, 14, 16, 22 und 25 nicht kandidiert. — ⁴⁾ 1945 nur: Demokratische Partei Österreichs, kandidiert im Wahlkreis Nr. 24; 1959 nur: Bund demokratischer Sozialisten, kandidiert im Wahlkreis Nr. 24; 1962 nur: Europäische Föderalistische Partei Österreichs, kandidiert in den Wahlkreisen Nr. 1 bis 7, 10 bis 12, 18 und 24; 1966: Liberale Partei Österreichs, kandidiert in den Wahlkreisen Nr. 2, 3, 14, 15, 18, 22 und 25; Marxisten-Leninisten Österreichs, kandidiert im Wahlkreis Nr. 5; 1970: Nationaldemokratische Partei, kandidiert in den Wahlkreisen Nr. 1, 3, 5, 9, 12, 13, 20 und 23; Adolf Glantschnig — Für Menschlichkeit, Recht und Freiheit in Österreich, kandidiert im Wahlkreis Nr. 17.

**ERGEBNISSE
DER NATIONALRATSWAHLEN
VOM 1. MÄRZ 1970**

Tabellenwerk

II. Teil

Die örtlichen Wahlergebnisse nach Gemeinden

Lfd. Nr.	BUNDESLAND Gemeindebezirk	Wahlkreis Nr.	Wahlberechtigte			Stimmen			Von den gültigen Stimmen entfielen auf die					
			insgesamt	Männer	Frauen	abgegebene gültige und ungültige	ungültige	gültige	ÖVP	SPÖ	FPÖ	KPÖ	DFP	NDP
WIEN														
	(Wahlkreise 1 bis 7).....		1,269.030	526.657	742.373	1,116.260	7.290	1,108.970	398.025	636.847	44.120	17.628	11.497	853
	Mit Wahlkarten wählten in anderen Wahlkreisen:					43.681	249	43.432	21.025	19.312	2.398	396	271	30
	Wähler die im eigenen Wahlkreis wählten:					1,072.579	7.041	1,065.538	377.000	617.535	41.722	17.232	11.226	823
	I. Innere Stadt	1	20.917	8.614	12.303	16.426	101	16.325	10.394	4.681	980	98	142	30
	II. Leopoldstadt	4	80.816	34.281	46.535	67.597	432	67.165	22.905	39.324	2.800	1.363	773	—
	III. Landstraße	1	83.817	34.057	49.760	69.537	468	69.069	29.472	34.654	3.323	782	696	142
	IV. Wieden	1	32.409	12.979	19.430	26.197	161	26.036	13.443	10.448	1.514	294	259	78
	V. Margareten	5	50.706	20.291	30.415	42.153	321	41.832	15.236	23.912	1.667	482	440	95
	VI. Mariahilf	2	27.977	11.025	16.952	22.580	145	22.435	11.213	9.542	1.269	185	226	—
	VII. Neubau	2	30.777	12.142	18.635	24.646	159	24.487	12.565	10.095	1.377	176	274	—
	VIII. Josefstadt	2	24.921	9.807	15.114	19.915	134	19.781	10.701	7.436	1.321	134	189	—
	IX. Alsergrund	3	45.064	17.938	27.126	37.020	241	36.779	17.457	16.495	2.023	339	393	72
	X. Favoriten	5	115.360	49.431	65.929	99.265	568	98.697	22.718	70.246	2.427	2.141	1.011	154
	XI. Simmering	5	40.805	17.941	22.864	35.804	220	35.584	9.068	24.730	774	619	334	59
	XII. Meidling	6	68.717	28.381	40.336	59.020	386	58.634	18.084	36.978	2.026	866	680	—
	XIII. Hietzing	6	44.398	17.731	26.667	37.983	445	37.538	18.439	16.462	1.932	369	336	—
	XIV. Penzing	7	64.762	26.607	38.155	54.503	344	54.159	18.368	32.256	2.069	907	559	—
	XV. Rudolfsheim-Fünfhaus	6	67.023	26.550	40.473	56.608	399	56.209	17.809	34.959	1.974	755	712	—
	XVI. Ottakring	7	83.580	33.846	49.734	71.301	463	70.838	20.174	46.846	2.052	1.000	766	—
	XVII. Hernals	7	46.450	19.062	27.388	38.373	239	38.134	13.761	21.861	1.402	552	558	—
	XVIII. Währing	3	48.443	18.871	29.572	40.004	267	39.737	19.919	16.629	2.299	406	396	88
	XIX. Döbling	3	54.663	22.617	32.046	46.377	286	46.091	21.442	21.354	2.379	451	360	105
	XX. Brigittenau	4	63.162	27.017	36.145	53.774	301	53.473	12.514	37.771	1.406	1.167	615	—
	XXI. Floridsdorf	4	74.011	32.673	41.338	65.149	419	64.730	16.180	44.356	1.809	1.750	635	—
	XXII. Donaustadt	4	55.946	25.274	30.672	49.134	293	48.841	12.664	32.459	1.472	1.774	472	—
	XXIII. Liesing	6	44.306	19.522	24.784	39.213	249	38.964	12.474	24.041	1.427	622	400	—

**NIEDERÖSTERREICH, Krems a. d. Donau Stadt, St. Pölten Stadt, Waidhofen a. d. Ybbs Stadt,
Wiener Neustadt Stadt, Pol. Bez. Amstetten**

Lfd. Nr.	BUNDESLAND Politischer Bezirk Gerichtsbezirk Gemeinde	Wahlkreis Nr.	Ger.-Bez.-Nr.	Wahlberechtigte			Stimmen			Von den gültigen Stimmen entfielen auf die					
				insgesamt	Männer	Frauen	abgegebene gültige und ungültige	ungültige	gültige	ÖVP	SPÖ	FPÖ	KPÖ	DFP	NDP
NIEDERÖSTERREICH (Wahlkreise 8 bis 11) .				958.394	430.754	527.640	909.852	7.139	902.713	459.691	408.129	24.037	8.148	2.169	539
Mit Wahlkarten wählten in anderen Wahlkreisen:							14.217	167	14.050	7.887	5.338	703	75	39	8
Wähler, die im eigenen Wahlkreis wählten:				895.635	6.972	888.663	451.804	402.791	23.334	8.073	2.130	531			
Krems a. d. Donau															
	Stadt	10		16.168	6.992	9.176	14.682	108	14.574	6.433	6.940	826	337	38	—
	St. Pölten Stadt	8		31.575	13.713	17.862	29.532	334	29.198	10.255	17.169	861	787	126	—
Waidhofen a. d. Ybbs															
	Stadt	8		3.934	1.708	2.226	3.653	43	3.610	1.750	1.606	215	31	8	—
Wiener Neustadt															
	Stadt	9		26.098	11.495	14.603	24.043	183	23.860	8.103	14.231	720	679	101	26
Politischer Bezirk															
	Amstetten	8		64.516	29.615	34.901	61.076	449	60.627	34.866	24.150	1.185	340	86	—
Gerichtsbezirke:															
	Amstetten	8	1	24.775	11.258	13.517	23.630	150	23.480	13.488	9.363	480	121	28	—
	Haag	8	2	15.736	7.244	8.492	14.895	92	14.803	7.359	7.009	334	77	24	—
	St. Peter i. d. Au	8	3	9.844	4.569	5.275	9.303	74	9.229	7.408	1.628	180	10	3	—
	Waidhofen a. d. Ybbs ..	8	4	14.161	6.544	7.617	13.248	133	13.115	6.611	6.150	191	132	31	—
1	Allhartsberg	8	4	723	340	383	686	7	679	502	170	7	0	0	—
2	Amstetten	8	1	9.195	4.075	5.120	8.779	72	8.707	3.540	4.768	280	103	16	—
3	Ardagger	8	1	665	307	358	640	0	640	483	148	8	1	0	—
4	Aschbach Markt	8	3	1.344	618	726	1.270	14	1.256	881	343	32	0	0	—
5	Au	8	2	176	77	99	169	0	169	136	33	0	0	0	—
6	Behamberg	8	2	1.159	554	605	1.100	12	1.088	713	356	16	2	1	—
7	Biberbach	8	3	1.000	462	538	939	9	930	704	208	14	4	0	—
8	Ennsdorf	8	2	942	454	488	877	10	867	277	579	7	2	2	—
9	Erla	8	2	399	172	227	380	2	378	181	177	18	1	1	—
10	Ernstshofen	8	2	1.014	470	544	971	3	968	534	418	16	0	0	—
11	Ertl	8	3	608	290	318	586	14	572	526	40	5	1	0	—
12	Euratsfeld	8	1	979	463	516	943	1	942	819	114	9	0	0	—
13	Ferschnitz	8	1	717	334	383	692	2	690	571	111	8	0	0	—
14	Haag Dorf	8	1	199	92	107	189	0	189	137	49	3	0	0	—
15	Haag Stadt	8	2	3.112	1.423	1.689	2.935	19	2.916	1.759	1.058	87	5	7	—
16	Haidershofen	8	2	1.543	728	815	1.489	7	1.482	956	501	22	2	1	—
17	Hollenstein a. d. Ybbs ..	8	4	1.335	613	722	1.230	13	1.217	549	629	38	0	1	—
18	Kematen a. d. Ybbs ..	8	4	1.435	662	773	1.344	13	1.331	402	894	16	17	2	—
19	Kollnitzberg	8	1	392	188	204	377	1	376	325	50	1	0	0	—
20	Kornberg	8	1	408	199	209	393	1	392	342	49	1	0	0	—
21	Krahof	8	1	217	111	106	201	0	201	187	12	2	0	0	—
22	Krenstetten	8	3	252	117	135	239	2	237	183	51	3	0	0	—
23	Kröllendorf	8	4	195	97	98	189	1	188	136	52	0	0	0	—
24	Kürnberg	8	3	587	294	293	560	2	558	519	39	0	0	0	—
25	Mauer bei Amstetten ..	8	1	2.302	1.059	1.243	2.245	14	2.231	917	1.270	33	6	5	—
26	Mitterhausleiten	8	3	296	141	155	285	2	283	250	31	2	0	0	—
27	Neuhofen a. d. Ybbs ..	8	1	765	355	410	729	10	719	592	116	10	0	1	—
28	Neustadt a. d. Donau ..	8	1	1.233	570	663	1.155	6	1.149	876	264	7	0	2	—
29	Oed	8	1	245	115	130	228	1	227	155	68	4	0	0	—
30	Oehling	8	1	358	158	200	340	2	338	270	66	2	0	0	—
31	Opponitz	8	4	568	252	316	533	8	525	283	234	8	0	0	—
32	Preinsbach	8	1	541	246	295	515	2	513	352	152	8	0	1	—
33	St. Georgen am Reith ..	8	4	370	174	196	351	6	345	210	132	3	0	0	—
34	St. Georgen am Ybbsfelde	8	1	774	350	424	736	3	733	444	280	9	0	0	—
35	St. Johann in Engstetten	8	3	268	127	141	259	1	258	194	55	9	0	0	—
36	St. Leonhard am Walde	8	4	266	147	119	248	0	248	242	6	0	0	0	—
37	St. Michael am Bruckbach	8	3	387	191	196	358	2	356	292	60	4	0	0	—
38	St. Pantaleon	8	2	711	316	395	679	4	675	315	349	5	4	2	—
39	St. Peter i. d. Au	8	3	1.290	581	709	1.216	2	1.214	909	261	43	0	1	—
40	St. Valentin	8	2	5.566	2.559	3.007	5.252	34	5.218	1.751	3.274	122	61	10	—
41	Seitenstetten Dorf	8	3	813	389	424	774	1	773	660	104	6	3	0	—
42	Seitenstetten Markt ...	8	3	798	356	442	747	5	742	550	164	24	2	2	—
43	Sindelburg	8	1	512	234	278	488	6	482	425	46	11	0	0	—

NIEDERÖSTERREICH, Pol. Bez. Amstetten, Baden

Lfd. Nr.	BUNDESLAND Politischer Bezirk Gerichtsbezirk Gemeinde	Wahlkreis Nr.	Ger.-Bez. Nr.	Wahlberechtigte			Stimmen			Von den gültigen Stimmen entfielen auf die						
				insgesamt	Männer	Frauen	abgegebene gültige und ungültige	ungültige	gültige	ÖVP	SPÖ	FPÖ	KPÖ	DFP	NDP	
44	Sonntagberg	8	4	3.170	1.437	1.733	2.962	31	2.931	869	1.944	26	81	11	—	
45	Stephanshart	8	1	569	269	300	539	5	534	452	74	6	0	2	—	
46	Strengberg	8	2	1.114	491	623	1.043	1	1.042	737	264	41	0	0	—	
47	Ulmerfeld-Hausmening	8	1	2.007	907	1.100	1.898	10	1.888	726	1.100	51	11	0	—	
48	Viehdorf	8	1	668	297	371	619	5	614	478	125	11	0	0	—	
49	Waidhofen a. d. Ybbs Land	8	4	1.621	785	836	1.495	10	1.485	1.028	418	18	15	6	—	
50	Waldamt	8	4	157	79	78	144	0	144	117	27	0	0	0	—	
51	Wallsee	8	1	637	270	367	610	2	608	414	187	7	0	0	—	
52	Weistrach	8	3	1.168	540	628	1.089	8	1.081	898	149	34	0	0	—	
53	Windhag	8	4	1.253	578	675	1.182	13	1.169	579	568	8	11	3	—	
54	Winklarn	8	1	516	244	272	487	4	483	306	173	4	0	0	—	
55	Wolfsbach	8	3	1.033	463	570	981	12	969	842	123	4	0	0	—	
56	Ybbsitz	8	4	2.119	959	1.160	2.003	19	1.984	1.365	565	46	6	2	—	
57	Zeillern	8	1	876	415	461	827	3	824	677	141	5	0	1	—	
58	Zell a. d. Ybbs	8	4	949	421	528	881	12	869	329	511	21	2	6	—	
Politischer Bezirk Baden				9	71.678	31.512	40.166	67.430	455	66.975	24.531	39.587	1.679	913	183	82
<i>Gerichtsbezirke:</i>																
	Baden	9	1	43.817	18.981	24.836	41.087	287	40.800	15.637	23.339	1.290	342	136	56	
	Ebreichsdorf	9	2	11.745	5.357	6.388	11.159	55	11.104	3.726	7.031	159	162	19	7	
	Pottenstein	9	3	16.116	7.174	8.942	15.184	113	15.071	5.168	9.217	230	409	28	19	
1	Alland	9	1	1.052	452	600	993	9	984	424	524	32	4	0	0	
2	Altenmarkt a. d. Triesting	9	3	303	132	171	279	0	279	144	119	0	14	1	1	
3	Baden	9	1	16.560	6.788	9.772	15.290	114	15.176	7.568	6.702	747	62	68	29	
4	Bad Vöslau	9	1	4.072	1.733	2.339	3.772	21	3.751	1.195	2.355	133	53	12	3	
5	Berndorf	9	3	6.525	2.816	3.709	6.131	51	6.080	1.767	4.000	136	165	6	6	
6	Deutsch Brodersdorf	9	2	364	173	191	354	1	353	218	134	1	0	0	0	
7	Ebreichsdorf	9	2	1.762	779	983	1.675	11	1.664	418	1.167	36	41	1	1	
8	Enzesfeld-Lindabrunn	9	3	2.249	1.041	1.208	2.146	17	2.129	471	1.550	27	72	5	4	
9	Fahrfeld	9	3	394	176	218	368	2	366	97	251	4	14	0	0	
10	Furth a. d. Triesting	9	3	533	247	286	480	3	477	382	95	0	0	0	0	
11	Gainfarn	9	1	2.329	1.024	1.305	2.218	12	2.206	778	1.351	48	15	12	2	
12	Grillenberg	9	3	205	90	115	198	0	198	107	85	2	2	2	0	
13	Großau	9	1	359	169	190	343	1	342	141	198	3	0	0	0	
14	Günselsdorf	9	1	1.533	690	843	1.436	6	1.430	369	1.000	21	33	5	2	
15	Heiligenkreuz	9	1	673	318	355	622	5	617	388	215	10	0	4	0	
16	Hernstein	9	3	435	198	237	411	2	409	239	169	1	0	0	0	
17	Hirtenberg	9	3	1.561	699	862	1.487	8	1.479	314	1.128	19	13	5	0	
18	Klausen-Leopoldsdorf	9	1	742	339	403	683	5	678	346	320	11	0	0	1	
19	Kleinfeld	9	3	134	69	65	131	4	127	95	28	2	2	0	0	
20	Kleinmariazell	9	3	119	58	61	116	0	116	79	35	2	0	0	0	
21	Kottingbrunn	9	1	2.044	936	1.108	1.962	11	1.951	391	1.487	42	23	6	2	
22	Landegg	9	2	546	245	301	514	3	511	197	295	16	2	0	1	
23	Leobersdorf	9	1	2.544	1.165	1.379	2.423	20	2.403	758	1.545	62	33	3	2	
24	Mitterndorf a. d. Fischau	9	2	563	260	303	547	4	543	151	365	7	18	1	1	
25	Neuhaus	9	3	311	130	181	288	6	282	104	162	4	11	1	0	
26	Nöstach	9	3	241	114	127	222	0	222	170	51	0	0	1	0	
27	Oberwaltersdorf	9	2	1.217	556	661	1.161	5	1.156	326	811	8	10	1	0	
28	Oeynhausen	9	1	278	142	136	278	4	274	97	173	4	0	0	0	
29	Pfaffstätten	9	1	1.890	840	1.050	1.754	11	1.743	735	942	48	5	5	8	
30	Pottendorf	9	2	2.023	893	1.130	1.934	7	1.927	553	1.297	17	55	4	1	
31	Pottenstein	9	3	1.637	732	905	1.554	12	1.542	594	827	19	91	5	6	
32	Raisenmarkt	9	1	281	126	155	272	3	269	157	105	7	0	0	0	
33	Reisenberg	9	2	607	283	324	580	5	575	273	287	11	4	0	0	
34	St. Corona am Schöpfl	9	3	284	136	148	272	3	269	113	150	0	6	0	0	
35	Schönau a. d. Triesting	9	1	852	376	476	817	13	804	210	555	18	16	2	3	
36	Schranawand	9	2	89	44	45	83	0	83	55	27	1	0	0	0	
37	Schwarzensee	9	3	86	45	41	81	0	81	71	9	0	0	0	1	
38	Seibersdorf	9	2	200	87	113	188	0	188	123	58	7	0	0	0	
39	Siegersdorf	9	2	320	148	172	302	4	298	118	169	2	7	2	0	
40	Soof	9	1	626	285	341	600	5	595	298	277	17	2	1	0	
41	Tattendorf	9	2	578	268	310	530	4	526	226	288	8	1	3	0	
42	Teesdorf	9	1	1.154	512	642	1.098	5	1.093	272	808	8	5	0	0	
43	Thenneberg	9	3	304	148	156	289	0	289	135	147	2	4	0	1	
44	Traiskirchen	9	1	5.227	2.367	2.860	5.028	33	4.995	1.119	3.727	53	80	13	3	
45	Tribuswinkel	9	1	1.601	719	882	1.498	9	1.489	391	1.055	26	11	5	1	
46	Trumau	9	2	1.161	528	633	1.113	3	1.110	251	846	8	1	1	3	
47	Unterswaltersdorf	9	2	1.072	529	543	994	3	991	336	633	12	7	3	0	
48	Wampersdorf	9	2	537	248	289	510	3	507	239	254	8	5	1	0	

NIEDERÖSTERREICH, Pol. Bez. Baden, Bruck a. d. Leitha, Gänserndorf

Lfd. Nr.	BUNDESLAND Politischer Bezirk Gerichtsbezirk Gemeinde	Wahlkreis Nr.	Ger.-Bez. Nr.	Wahlberechtigte			Stimmen			Von den gültigen Stimmen entfielen auf die						
				insgesamt	Männer	Frauen	abgegebene gültige und ungültige	ungültige	gültige	ÖVP	SPÖ	FPÖ	KPÖ	DFP	NDP	
49	Weigelsdorf	9	2	706	316	390	674	2	672	242	400	17	11	2	0	
50	Weißbach a. d. Triesting	9	3	795	343	452	731	5	726	286	411	12	15	2	0	
Politischer Bezirk Bruck a. d. Leitha ..				9	26.475	12.157	14.318	24.914	212	24.702	11.372	12.716	372	193	32	17
Gerichtsbezirke:																
	Bruck a. d. Leitha ...	9	1	16.149	7.536	8.613	15.197	132	15.065	6.424	8.296	221	90	18	16	
	Hainburg a. d. Donau ..	9	2	10.326	4.621	5.705	9.717	80	9.637	4.948	4.420	151	103	14	1	
1	Arbesthal	9	1	255	107	148	241	3	238	201	37	0	0	0	0	
2	Au am Leithaberge ...	9	1	496	227	269	477	0	477	365	108	2	0	2	0	
3	Bad Deutsch Altenburg	9	2	996	457	539	932	8	924	444	466	7	4	3	0	
4	Berg	9	2	484	217	267	465	0	465	239	225	1	0	0	0	
5	Bruck a. d. Leitha	9	1	4.966	2.366	2.600	4.613	40	4.573	1.672	2.768	89	34	4	6	
6	Deutsch Haslau	9	2	192	89	103	172	5	167	149	13	5	0	0	0	
7	Enzersdorf a. d. Fischa ..	9	1	777	353	424	746	9	737	285	440	11	1	0	0	
8	Gallbrunn	9	1	299	134	165	282	0	282	142	133	4	0	1	2	
9	Gerhaus	9	1	182	82	100	172	1	171	93	77	1	0	0	0	
10	Göttlesbrunn	9	1	460	205	255	437	3	434	318	111	4	0	0	1	
11	Götzendorf a. d. Leitha	9	1	956	434	522	917	7	910	372	520	6	10	0	2	
12	Hainburg a. d. Donau ..	9	2	4.694	2.019	2.675	4.439	52	4.387	2.150	2.050	81	98	8	0	
13	Haslau-Maria Ellend ..	9	2	719	331	388	628	0	628	263	356	9	0	0	0	
14	Höflein	9	1	622	292	330	599	13	586	441	129	15	0	1	0	
15	Hof am Leithaberge ..	9	1	709	331	378	669	6	663	331	320	11	0	1	0	
16	Hollern	9	2	166	75	91	157	0	157	115	41	1	0	0	0	
17	Hundsheim	9	2	382	176	206	369	2	367	179	184	4	0	0	0	
18	Mannersdorf am Leithagebirge	9	1	2.735	1.245	1.490	2.596	24	2.572	586	1.920	31	24	8	3	
19	Margarethen am Moos	9	1	446	208	238	415	0	415	151	256	6	1	0	1	
20	Pachfurth	9	1	314	151	163	294	0	294	173	118	0	3	0	0	
21	Petronell-Carnuntum ..	9	2	850	410	440	821	7	814	289	508	15	1	0	1	
22	Prellenkirchen	9	2	519	249	270	484	1	483	348	120	14	0	1	0	
23	Regelsbrunn	9	2	220	104	116	202	0	202	94	102	6	0	0	0	
24	Rohrau	9	1	281	132	149	264	0	264	168	93	3	0	0	0	
25	Scharndorf	9	2	258	118	140	244	0	244	176	68	0	0	0	0	
26	Schönabrunn	9	2	124	52	72	116	0	116	88	26	2	0	0	0	
27	Sommerein	9	1	897	462	435	801	9	792	290	466	21	15	0	0	
28	Stixneusiedl	9	1	343	155	188	337	0	337	198	136	3	0	0	0	
29	Trautmannsdorf a. d. Leitha	9	1	923	430	493	867	14	853	446	396	8	2	0	1	
30	Wildungsmauer	9	2	196	83	113	188	2	186	134	48	2	0	2	0	
31	Wilfleinsdorf	9	1	488	222	266	470	3	467	192	268	6	0	1	0	
32	Wolfsthal	9	2	526	241	285	500	3	497	280	213	4	0	0	0	
Politischer Bezirk Gänserndorf				11	51.997	23.771	28.226	48.963	325	48.638	23.707	23.324	1.131	382	94	—
Gerichtsbezirke:																
	Gänserndorf	11	1	21.390	9.650	11.740	20.070	130	19.940	9.388	9.712	528	252	60	—	
	Großenzersdorf	11	2	9.301	4.304	4.997	8.716	54	8.662	4.142	4.243	233	33	11	—	
	Marchegg	11	3	5.972	2.797	3.175	5.679	33	5.646	2.591	2.912	106	31	6	—	
	Zistersdorf	11	4	15.334	7.020	8.314	14.498	108	14.390	7.586	6.457	264	66	17	—	
1	Aderklaa	11	1	133	58	75	128	1	127	110	17	0	0	0	—	
2	Andlersdorf	11	2	75	38	37	73	0	73	57	16	0	0	0	—	
3	Angern a. d. March ..	11	1	1.408	640	768	1.332	9	1.323	523	785	10	2	3	—	
4	Auersthal	11	1	1.308	589	719	1.256	9	1.247	657	514	23	53	0	—	
5	Bad Pirawarth	11	1	1.000	444	556	944	1	943	681	250	8	2	2	—	
6	Baumgarten a. d. March	11	3	149	68	81	144	1	143	135	7	1	0	0	—	
7	Blumenthal	11	4	134	60	74	128	1	127	114	13	0	0	0	—	
8	Breitensee	11	3	413	198	215	391	4	387	165	216	4	2	0	—	
9	Breitstetten	11	2	227	112	115	218	2	216	108	105	1	0	2	—	
10	Deutsch Wagram	11	1	3.162	1.390	1.772	2.969	24	2.945	1.050	1.715	107	48	25	—	
11	Dobermannsdorf	11	4	557	258	299	512	6	506	263	224	12	7	0	—	
12	Dörfles	11	1	142	64	78	136	1	135	62	69	2	2	0	—	
13	Drösing	11	4	750	350	400	712	6	706	368	320	16	2	0	—	
14	Dürnkrot	11	4	1.386	626	760	1.291	9	1.282	352	894	20	14	2	—	
15	Ebenthal	11	1	549	255	294	511	1	510	252	251	5	2	0	—	
16	Eckartsau	11	2	243	116	127	222	1	221	148	60	13	0	0	—	
17	Eichhorn	11	4	291	139	152	270	1	269	161	99	9	0	0	—	
18	Engelhartstetten	11	3	403	193	210	387	2	385	196	182	7	0	0	—	
19	Erdpreß	11	4	162	75	87	158	0	158	150	4	3	0	1	—	
20	Franzensdorf	11	2	181	86	95	167	2	165	111	39	13	1	1	—	

NIEDERÖSTERREICH, Pol. Bez. Gänserndorf

Lfd. Nr.	BUNDESLAND Politischer Bezirk Gerichtsbezirk Gemeinde	Wahlkreis Nr.	Ger.-Bez. Nr.	Wahlberechtigte			Stimmen			Von den gültigen Stimmen entfielen auf die					
				insgesamt	Männer	Frauen	abgegebene gültige und ungültige	ungültige	gültige	ÖVP	SPÖ	FPÖ	KPÖ	DFP	NDP
21	Fuchsenbigl	11	2	169	79	90	157	2	155	89	64	0	1	1	—
22	Gänserndorf	11	1	2.686	1.235	1.451	2.510	22	2.488	1.073	1.298	95	14	8	—
23	Gaiselberg	11	4	190	92	98	180	0	180	164	16	0	0	0	—
24	Glinzendorf	11	2	177	82	95	167	2	165	104	55	6	0	0	—
25	Gösting	11	4	222	97	125	216	0	216	162	54	0	0	0	—
26	Großenbrunn	11	3	154	65	89	145	3	142	73	63	6	0	0	—
27	Großenzersdorf	11	2	1.864	852	1.012	1.742	7	1.735	718	964	35	18	0	—
28	Großhofen	11	2	72	31	41	69	1	68	38	29	1	0	0	—
29	Großinzersdorf	11	4	468	211	257	452	4	448	388	51	8	0	1	—
30	Großschweinbarth	11	1	685	299	386	655	2	653	469	167	16	1	0	—
31	Haringsee	11	2	371	184	187	344	1	343	226	112	4	1	0	—
32	Hauskirchen	11	4	497	232	265	469	6	463	260	190	6	7	0	—
33	Hohenau a. d. March	11	4	2.586	1.185	1.401	2.482	20	2.462	616	1.791	43	4	8	—
34	Hohenruppersdorf	11	1	716	317	399	676	5	671	535	108	27	1	0	—
35	Jedenspeigen	11	4	545	259	286	522	3	519	302	208	9	0	0	—
36	Kleinharras	11	1	198	88	110	184	3	181	146	33	2	0	0	—
37	Kopfstetten	11	2	159	70	89	153	0	153	108	44	1	0	0	—
38	Lasse	11	3	1.024	489	535	976	6	970	482	463	24	0	1	—
39	Leopoldsdorf i. Marchfelde	11	2	1.252	566	686	1.178	7	1.171	274	865	23	6	3	—
40	Loidesthal	11	4	455	210	245	427	2	425	284	132	8	1	0	—
41	Loimersdorf	11	3	320	153	167	304	1	303	151	150	2	0	0	—
42	Mannersdorf a. d. March	11	1	334	152	182	322	0	322	133	184	4	0	1	—
43	Mannsdorf a. d. Donau	11	2	239	110	129	229	7	222	139	72	11	0	0	—
44	Marchegg	11	3	1.509	699	810	1.428	4	1.424	453	919	35	15	2	—
45	Markgrafneusiedl	11	2	421	203	218	409	3	406	190	212	4	0	0	—
46	Markthof	11	3	224	108	116	217	1	216	117	98	0	0	1	—
47	Martinsdorf	11	1	209	91	118	194	4	190	145	40	5	0	0	—
48	Matzen	11	1	945	422	523	887	5	882	423	399	35	23	2	—
49	Maustrenk	11	4	318	147	171	304	0	304	232	66	6	0	0	—
50	Mühlleiten	11	2	103	47	56	94	2	92	52	38	2	0	0	—
51	Neusiedl a. d. Zaya	11	4	1.052	486	566	979	8	971	616	320	27	8	0	—
52	Niederabsdorf	11	4	563	260	303	548	2	546	236	307	2	0	1	—
53	Niedersulz	11	4	267	126	141	245	0	245	197	42	6	0	0	—
54	Oberhausen	11	2	317	139	178	293	1	292	74	214	2	1	1	—
55	Obersiebenbrunn	11	2	915	413	502	861	3	858	366	459	32	1	0	—
56	Obersulz	11	4	499	225	274	475	6	469	353	101	15	0	0	—
57	Oberweiden	11	3	264	120	144	246	4	242	158	75	7	2	0	—
58	Orth a. d. Donau	11	2	1.038	480	558	973	3	970	480	462	27	1	0	—
59	Palterndorf	11	4	551	245	306	512	8	504	307	186	10	0	1	—
60	Parbasdorf	11	2	87	42	45	80	0	80	76	4	0	0	0	—
61	Pframa	11	2	117	52	65	112	2	110	84	24	1	0	1	—
62	Prinzendorf a. d. Zaya	11	4	334	160	174	302	2	300	191	104	3	2	0	—
63	Probsdorf	11	2	260	120	140	236	0	236	119	87	26	2	2	—
64	Prottes	11	1	825	386	439	795	4	791	374	405	9	3	0	—
65	Raasdorf	11	2	282	141	141	246	4	242	143	85	13	1	0	—
66	Raggendorf	11	1	449	198	251	426	4	422	223	183	16	0	0	—
67	Rannersdorf a. d. Zaya	11	4	143	68	75	140	1	139	91	45	0	3	0	—
68	Reyersdorf	11	1	343	152	191	332	3	329	171	149	7	1	1	—
69	Ringelsdorf	11	4	665	294	371	627	9	618	241	363	6	8	0	—
70	Rutzendorf	11	2	149	73	76	140	0	140	46	91	3	0	0	—
71	Schönau a. d. Donau	11	2	106	48	58	98	1	97	83	13	1	0	0	—
72	Schönfeld im Marchfeld	11	3	187	87	100	175	2	173	100	70	2	1	0	—
73	Schönkirchen	11	1	443	203	240	418	1	417	197	214	5	0	1	—
74	Sierndorf a. d. March	11	4	280	130	150	259	1	258	142	113	3	0	0	—
75	Spannberg	11	1	574	250	324	523	1	522	365	127	26	1	3	—
76	Stillfried-Grub a. d. March	11	1	535	239	296	511	1	510	204	300	4	1	1	—
77	Stopfenreuth	11	3	128	58	70	121	0	121	67	49	2	2	1	—
78	Straßhof a. d. Nordbahn	11	1	2.739	1.269	1.470	2.489	10	2.479	563	1.740	71	96	9	—
79	Straudorf	11	2	114	54	60	106	1	105	76	24	5	0	0	—
80	Stripfing	11	1	190	88	102	176	3	173	96	74	3	0	0	—
81	Tallesbrunn	11	1	226	103	123	217	1	216	96	112	7	0	1	—
82	Untersiebenbrunn	11	3	834	379	455	792	3	789	229	541	11	7	1	—
83	Velm-Götzendorf	11	1	606	262	344	556	8	548	350	192	4	0	2	—
84	Wagram a. d. Donau	11	2	89	39	50	85	0	85	68	15	2	0	0	—
85	Waidendorf	11	1	470	208	262	440	2	438	245	169	22	2	0	—
86	Waltersdorf a. d. March	11	4	221	104	117	212	1	211	113	97	1	0	0	—
87	Weikendorf	11	1	515	248	267	483	5	478	245	217	15	0	1	—
88	Windisch Baumgarten	11	4	228	107	121	218	0	218	166	43	9	0	0	—
89	Wittau	11	2	274	127	147	264	2	262	165	90	7	0	0	—
90	Witzelsdorf	11	3	132	72	60	129	1	128	107	17	4	0	0	—

NIEDERÖSTERREICH, Pol. Bez. Gänserndorf, Gmünd

Lfd. Nr.	BUNDESLAND Politischer Bezirk Gerichtsbezirk Gemeinde	Wahlkreis Nr.	Ger.-Bez. Nr.	Wahlberechtigte			Stimmen			Von den gültigen Stimmen entfielen auf die						
				insgesamt	Männer	Frauen	abgegebene gültige und ungültige	ungültige	gültige	ÖVP	SPÖ	FPÖ	KPÖ	DFP	NDP	
91	Zistersdorf	11	4	1.970	874	1.096	1.858	12	1.846	1.117	674	42	10	3	—	
92	Zwerndorf	11	3	231	108	123	224	1	223	158	62	1	2	0	—	
Politischer Bezirk Gmünd				10	32.408	14.610	17.798	30.075	225	29.850	14.177	14.833	691	88	61	—
<i>Gerichtsbezirke:</i>																
	Gmünd	10	1	8.035	3.546	4.489	7.530	63	7.467	3.469	3.718	229	37	14	—	
	Litschau	10	2	8.163	3.682	4.481	7.533	45	7.488	3.291	3.949	218	13	17	—	
	Schrems	10	3	9.007	4.096	4.911	8.450	61	8.389	3.138	5.108	95	29	19	—	
	Weitra	10	4	7.203	3.286	3.917	6.562	56	6.506	4.279	2.058	149	9	11	—	
1	Altmanns	10	2	198	98	100	192	1	191	91	97	2	0	1	—	
2	Altweitra	10	4	190	94	96	180	3	177	101	72	2	2	0	—	
3	Amaliendorf-Aalfang ..	10	3	949	427	522	898	13	885	165	699	9	2	10	—	
4	Brand-Nagelberg	10	3	1.694	785	909	1.594	4	1.590	327	1.246	11	5	1	—	
5	Eggern	10	2	369	168	201	334	1	333	140	187	5	1	0	—	
6	Eibenstein	10	1	581	259	322	543	5	538	195	335	6	1	1	—	
7	Eisgarn	10	2	368	163	205	344	1	343	160	174	7	0	2	—	
8	Gebharts	10	3	94	43	51	91	1	90	60	30	0	0	0	—	
9	Gmünd	10	1	4.582	1.980	2.602	4.301	31	4.270	1.636	2.413	190	24	7	—	
10	Griesbach	10	2	113	57	56	100	1	99	56	42	1	0	0	—	
11	Großdietmanns	10	1	1.197	541	656	1.079	13	1.066	608	427	18	9	4	—	
12	Großpertholz	10	4	1.057	482	575	966	4	962	572	375	12	1	2	—	
13	Großradischen	10	2	163	74	89	143	1	142	87	54	0	0	1	—	
14	Großschönau	10	4	787	361	426	727	6	721	604	102	11	3	1	—	
15	Großwolfers	10	4	127	62	65	116	0	116	113	3	0	0	0	—	
16	Harbach	10	4	125	57	68	110	0	110	71	34	5	0	0	—	
17	Harmanschlag	10	4	246	116	130	232	0	232	122	106	4	0	0	—	
18	Haugschlag	10	2	343	152	191	322	1	321	135	179	7	0	0	—	
19	Heidenreichstein	10	2	2.994	1.324	1.670	2.796	20	2.776	1.023	1.692	46	7	8	—	
20	Heinreichs	10	3	166	84	82	160	0	160	88	72	0	0	0	—	
21	Heinrichs bei Weitra ..	10	4	147	69	78	132	0	132	121	10	1	0	0	—	
22	Hirschbach	10	3	364	150	214	341	5	336	201	135	0	0	0	—	
23	Hirschenschlag	10	2	110	55	55	105	0	105	73	31	1	0	0	—	
24	Hirschenwies	10	4	199	95	104	165	0	165	39	121	4	0	1	—	
25	Höhenberg	10	4	156	71	85	145	1	144	120	22	0	1	1	—	
26	Hörmanns bei Litschau ..	10	2	129	54	75	118	1	117	73	44	0	0	0	—	
27	Hoheneich	10	1	796	349	447	772	11	761	395	354	9	1	2	—	
28	Illmanns	10	2	163	72	91	151	0	151	85	66	0	0	0	—	
29	Karlstift	10	4	277	121	156	244	2	242	51	182	9	0	0	—	
30	Kirchberg am Walde ..	10	3	887	399	488	824	2	822	471	333	14	4	0	—	
31	Langegg	10	3	246	108	138	228	3	225	134	87	4	0	0	—	
32	Langfeld	10	4	228	111	117	205	3	202	141	54	7	0	0	—	
33	Langschwarza	10	3	283	130	153	262	0	262	161	101	0	0	0	—	
34	Lauterbach	10	4	124	56	68	112	1	111	63	48	0	0	0	—	
35	Leopoldsdorf	10	2	169	77	92	153	0	153	94	54	4	1	0	—	
36	Litschau	10	2	1.763	793	970	1.598	9	1.589	592	879	112	3	3	—	
37	Niederschrems	10	3	884	396	488	833	8	825	261	539	19	5	1	—	
38	Nondorf	10	1	208	102	106	190	1	189	113	74	0	2	0	—	
39	Oberlembach	10	4	73	33	40	72	0	72	65	7	0	0	0	—	
40	Pürbach	10	3	190	85	105	174	2	172	81	89	1	0	1	—	
41	Pyhrabruck	10	4	61	29	32	59	0	59	57	2	0	0	0	—	
42	Reichenau am Freiwalde ..	10	4	129	65	64	102	0	102	35	66	1	0	0	—	
43	Reinberg-Heidenreichstein	10	2	134	64	70	130	0	130	82	48	0	0	0	—	
44	Reinberg-Litschau	10	2	163	79	84	151	1	150	77	69	4	0	0	—	
45	Reingers	10	2	152	65	87	131	2	129	84	39	5	0	1	—	
46	Reinprechts	10	4	155	67	88	134	0	134	80	50	4	0	0	—	
47	Reitzenschlag	10	2	146	71	75	129	2	127	68	57	2	0	0	—	
48	Rohrbach	10	2	199	93	106	185	1	184	110	74	0	0	0	—	
49	St. Martin	10	4	443	207	236	401	3	398	277	109	12	0	0	—	
50	St. Wolfgang	10	4	221	109	112	206	5	201	176	21	3	0	1	—	
51	Schaggas	10	4	88	36	52	84	1	83	53	30	0	0	0	—	
52	Schandachen	10	2	153	73	80	137	0	137	98	32	6	0	1	—	
53	Schlag	10	2	98	41	57	89	0	89	53	35	1	0	0	—	
54	Schrems	10	3	2.402	1.089	1.313	2.243	18	2.225	636	1.547	25	13	4	—	
55	Seyfrieds	10	3	275	125	150	266	2	264	163	101	0	0	0	—	
56	Siebenlinden	10	4	291	136	155	275	1	274	249	24	1	0	0	—	
57	Spital	10	4	126	53	73	120	0	120	111	7	2	0	0	—	
58	Süßenbach	10	3	172	82	90	166	0	166	141	24	0	0	1	—	
59	Thaures	10	2	136	63	73	131	3	128	62	66	0	0	0	—	
60	Ulrichs	10	4	55	22	33	50	0	50	44	5	1	0	0	—	
61	Unserfrau	10	4	106	44	62	96	2	94	71	21	2	0	0	—	
62	Unterlembach	10	4	134	67	67	122	1	121	80	39	2	0	0	—	

NIEDERÖSTERREICH, Pol. Bez. Gmünd, Hollabrunn

Lfd. Nr.	BUNDESLAND Politischer Bezirk Gerichtsbezirk Gemeinde	Wahlkreis Nr.	Ger.-Bez. Nr.	Wahlberechtigte			Stimmen			Von den gültigen Stimmen entfielen auf die						
				insgesamt	Männer	Frauen	abgegebene gültige und un-gültige	un-gültige	gültige	ÖVP	SPÖ	FPÖ	KPÖ	DFP	NDP	
63	Waldenstein	10	1	671	315	356	645	2	643	522	115	6	0	0	—	
64	Warnungs	10	3	103	50	53	100	1	99	89	8	1	0	1	—	
65	Weißenalbern	10	3	141	70	71	125	2	123	100	15	8	0	0	—	
66	Weitra	10	4	1.552	669	883	1.409	23	1.386	776	538	65	2	5	—	
67	Wielings	10	2	100	46	54	94	0	94	48	30	15	1	0	—	
68	Wolfsegg	10	3	157	73	84	145	0	145	60	82	3	0	0	—	
69	Wultschau	10	4	106	54	52	98	0	98	87	10	1	0	0	—	
Politischer Bezirk Hollabrunn				11	38.018	16.616	21.402	35.425	243	35.182	23.193	10.750	1.109	85	45	—
<i>Gerichtsbezirke:</i>																
	Haugsdorf	11	1	5.973	2.603	3.370	5.557	39	5.518	3.092	2.110	288	20	8	—	
	Hollabrunn	11	2	15.220	6.706	8.514	14.289	92	14.197	10.026	3.707	389	55	20	—	
	Ravelsbach	11	3	6.738	2.961	3.777	6.292	43	6.249	4.342	1.743	154	1	9	—	
	Retz	11	4	10.087	4.346	5.741	9.287	69	9.218	5.733	3.190	278	9	8	—	
1	Alberndorf im Pulkautal	11	1	462	210	252	419	5	414	296	99	19	0	0	—	
2	Altenmarkt im Thale	11	2	126	61	65	118	1	117	84	32	0	1	0	—	
3	Aspersdorf	11	2	262	114	148	252	0	252	168	75	6	0	3	—	
4	Bergau	11	2	139	68	71	131	0	131	124	7	0	0	0	—	
5	Braunsdorf	11	2	192	84	108	180	2	178	150	27	1	0	0	—	
6	Breitenwaida	11	2	415	188	227	385	2	383	238	130	4	11	0	—	
7	Deinzendorf	11	4	181	82	99	169	3	166	116	49	1	0	0	—	
8	Dietersdorf	11	2	150	69	81	137	0	137	105	30	1	1	0	—	
9	Dietmannsdorf	11	4	130	58	72	127	0	127	82	45	0	0	0	—	
10	Dürnleis	11	2	143	61	82	140	0	140	131	9	0	0	0	—	
11	Ebersbrunn	11	3	184	82	102	160	2	158	132	18	8	0	0	—	
12	Eggendorf am Walde	11	3	115	56	59	112	0	112	85	22	5	0	0	—	
13	Eggendorf im Thale	11	2	105	50	55	99	0	99	69	26	4	0	0	—	
14	Eitzersthal	11	2	102	46	56	96	2	94	91	3	0	0	0	—	
15	Enzersdorf im Thale	11	2	204	82	122	186	3	183	135	43	5	0	0	—	
16	Fahndorf	11	2	146	64	82	142	3	139	128	10	1	0	0	—	
17	Fraundorf a. d. Schmida	11	3	283	131	152	266	2	264	222	39	3	0	0	—	
18	Gaindorf	11	3	250	116	134	245	0	245	182	59	4	0	0	—	
19	Glaubendorf	11	3	324	145	179	307	2	305	180	117	7	0	1	—	
20	Göllersdorf	11	2	732	330	402	678	8	670	384	266	16	2	2	—	
21	Goggendorf	11	2	195	90	105	184	1	183	145	35	3	0	0	—	
22	Groß	11	2	99	42	57	94	0	94	81	13	0	0	0	—	
23	Großmeiseldorf	11	3	321	135	186	308	0	308	247	54	7	0	0	—	
24	Großnondorf	11	2	236	101	135	227	2	225	206	17	2	0	0	—	
25	Großstelzendorf	11	2	241	107	134	228	1	227	171	50	5	1	0	—	
26	Großwetzdorf	11	3	191	89	102	186	0	186	139	46	1	0	0	—	
27	Grübern	11	3	85	39	46	82	0	82	60	22	0	0	0	—	
28	Grund	11	2	201	95	106	183	0	183	125	56	2	0	0	—	
29	Guntersdorf	11	2	580	264	316	552	4	548	340	195	12	0	1	—	
30	Hadres-Markersdorf	11	1	1.076	478	598	1.018	9	1.009	697	256	52	3	1	—	
31	Hardegg	11	4	130	53	77	112	0	112	77	32	2	0	1	—	
32	Hart-Aschendorf	11	2	132	59	73	123	0	123	98	25	0	0	0	—	
33	Haugsdorf	11	1	1.460	659	801	1.364	12	1.352	699	550	93	9	1	—	
34	Hetzmannsdorf	11	2	81	35	46	76	1	75	57	18	0	0	0	—	
35	Hofern	11	4	90	45	45	89	0	89	56	28	4	1	0	—	
36	Hohenwarth-Mühlbach am Manhartsberg ..	11	3	642	278	364	611	6	605	447	147	11	0	0	—	
37	Hollabrunn	11	2	4.746	2.016	2.730	4.476	28	4.448	2.687	1.531	185	35	10	—	
38	Immendorf	11	2	371	167	204	351	1	350	203	109	38	0	0	—	
39	Kammersdorf	11	2	327	153	174	300	0	300	233	52	15	0	0	—	
40	Kiblitz	11	3	86	41	45	82	0	82	71	11	0	0	0	—	
41	Kleinkadolz	11	2	72	34	38	69	1	68	49	17	2	0	0	—	
42	Kleinstelzendorf	11	2	86	40	46	80	0	80	70	9	1	0	0	—	
43	Kleinstetteldorf	11	2	129	57	72	122	1	121	86	35	0	0	0	—	
44	Kleinwetzdorf	11	3	91	38	53	81	2	79	40	26	13	0	0	—	
45	Leodagger	11	4	91	40	51	84	0	84	67	12	5	0	0	—	
46	Limberg	11	3	264	112	152	246	0	246	93	141	11	0	1	—	
47	Mailberg	11	1	562	231	331	511	5	506	243	197	62	2	2	—	
48	Maißau	11	3	817	342	475	744	3	741	531	200	8	1	1	—	
49	Merkersdorf	11	4	104	46	58	92	1	91	74	15	2	0	0	—	
50	Minichhofen	11	3	101	42	59	94	0	94	79	12	2	0	1	—	
51	Mittergrabern	11	2	447	193	254	420	1	419	367	42	10	0	0	—	
52	Nappersdorf	11	2	571	250	321	538	1	537	433	93	10	1	0	—	
53	Niederfladnitz	11	4	343	155	188	317	1	316	167	146	2	0	1	—	
54	Niederschleinz	11	3	224	100	124	215	2	213	149	60	4	0	0	—	
55	Oberfellabrunn	11	2	259	117	142	234	0	234	186	42	6	0	0	—	
56	Oberfladnitz	11	4	82	36	46	77	1	76	72	4	0	0	0	—	

NIEDERÖSTERREICH, Pol. Bez. Hollabrunn, Horn

Lfd. Nr.	BUNDESLAND Politischer Bezirk Gerichtsbezirk Gemeinde	Wahlkreis Nr.	Ger.-Bez. Nr.	Wahlberechtigte			Stimmen			Von den gültigen Stimmen entfielen auf die						
				insgesamt	Männer	Frauen	abgegebene gültige und ungültige	ungültige	gültige	ÖVP	SPÖ	FPÖ	KPÖ	DFP	NDP	
57	Obergrub	11	2	73	36	37	67	0	67	61	2	4	0	0	—	
58	Obritz	11	1	493	202	291	455	1	454	273	159	19	1	2	—	
59	Olbersdorf	11	3	25	12	13	22	0	22	22	0	0	0	0	—	
60	Peigarten	11	1	237	106	131	225	1	224	165	51	8	0	0	—	
61	Pernersdorf	11	1	398	165	233	369	1	368	229	129	10	0	0	—	
62	Pfaffendorf	11	1	279	123	156	256	1	255	101	143	10	1	0	—	
63	Pfaffstetten	11	3	203	82	121	191	1	190	161	20	9	0	0	—	
64	Pillersdorf	11	4	118	56	62	113	0	113	95	15	3	0	0	—	
65	Porrau	11	2	72	31	41	70	1	69	61	6	2	0	0	—	
66	Puch	11	2	162	80	82	153	0	153	147	5	1	0	0	—	
67	Pulkau	11	4	1.142	492	650	1.037	11	1.026	652	332	37	2	3	—	
68	Radlbrunn	11	3	254	120	134	243	4	239	190	42	6	0	1	—	
69	Ragelsdorf	11	1	62	26	36	57	2	55	23	30	2	0	0	—	
70	Ravelsbach	11	3	679	286	393	608	4	604	386	200	15	0	3	—	
71	Retz	11	4	3.322	1.397	1.925	3.005	23	2.982	1.808	1.050	117	5	2	—	
72	Retzbach	11	4	1.028	434	594	953	11	942	648	262	32	0	0	—	
73	Riegersburg-Pleißing	11	4	909	408	501	860	3	857	573	274	10	0	0	—	
74	Rohrbach	11	3	142	63	79	126	2	124	79	43	2	0	0	—	
75	Rohrendorf a. d. Pulkau	11	4	131	56	75	129	0	129	87	35	7	0	0	—	
76	Roseldorf	11	2	278	127	151	258	3	255	196	51	6	0	2	—	
77	Schöngrabern	11	2	386	174	212	354	1	353	285	63	4	1	0	—	
78	Schrattenthal	11	4	750	318	432	692	7	685	406	247	32	0	0	—	
79	Seefeld-Kadolz	11	1	944	403	541	883	2	881	366	496	13	4	2	—	
80	Sitzendorf a. d. Schmida	11	2	660	287	373	605	6	599	465	121	10	1	2	—	
81	Sonnberg	11	2	200	95	105	194	2	192	114	73	5	0	0	—	
82	Suttenbrunn	11	2	150	65	85	141	0	141	82	55	4	0	0	—	
83	Thern	11	2	195	91	104	183	1	182	168	10	4	0	0	—	
84	Unterdürnbach	11	3	164	78	86	158	0	158	117	36	5	0	0	—	
85	Untergrub	11	2	76	35	41	73	1	72	72	0	0	0	0	—	
86	Viendorf	11	2	171	80	91	165	1	164	131	31	2	0	0	—	
87	Watzelsdorf	11	4	425	173	252	401	0	401	257	134	10	0	0	—	
88	Weyerburg	11	2	114	50	64	110	3	107	72	35	0	0	0	—	
89	Windpassing	11	2	99	43	56	95	0	95	83	12	0	0	0	—	
90	Wischatthal	11	2	35	16	19	32	0	32	32	0	0	0	0	—	
91	Wolfsbrunn	11	2	53	22	31	49	0	49	42	5	2	0	0	—	
92	Wullersdorf	11	2	1.007	437	570	939	10	929	671	241	16	1	0	—	
93	Zellerndorf	11	4	1.111	497	614	1.030	8	1.022	496	510	14	1	1	—	
94	Zemling	11	3	147	63	84	134	1	133	108	22	3	0	0	—	
95	Ziersdorf	11	3	1.146	511	635	1.071	12	1.059	622	406	30	0	1	—	
Politischer Bezirk Horn				10	24.583	10.978	13.605	22.874	208	22.666	15.027	6.903	680	26	30	—
Gerichtsbezirke:																
Eggenburg				10	1	7.115	3.109	4.006	6.593	66	6.527	4.045	2.315	149	10	8
Horn				10	2	17.468	7.869	9.599	16.281	142	16.139	10.982	4.588	531	16	22
1	Altenburg	10	2	492	229	263	448	2	446	325	113	8	0	0	—	
2	Brunn an der Wild	10	2	646	304	342	593	2	591	476	83	31	0	1	—	
3	Burgschleinitz-Kühnring	10	1	740	329	411	663	10	653	496	149	7	1	0	—	
4	Drosendorf Altstadt	10	2	103	45	58	95	1	94	57	36	1	0	0	—	
5	Drosendorf Stadt	10	2	768	346	422	709	6	703	394	259	49	1	0	—	
6	Eggenburg	10	1	2.514	1.081	1.433	2.340	28	2.312	1.289	921	93	5	4	—	
7	Etzmannsdorf am Kamp	10	2	180	89	91	160	1	159	142	17	0	0	0	—	
8	Frauenhofen	10	2	274	133	141	262	2	260	207	49	2	0	2	—	
9	Fronsbürg	10	2	119	53	66	108	1	107	88	19	0	0	0	—	
10	Gars am Kamp	10	2	2.372	1.028	1.344	2.098	14	2.084	1.196	814	68	4	2	—	
11	Geras	10	2	934	425	509	886	5	881	674	182	25	0	0	—	
12	Harmannsdorf	10	1	72	32	40	67	0	67	54	12	1	0	0	—	
13	Harth	10	2	92	40	52	81	0	81	65	14	2	0	0	—	
14	Hötzelsdorf	10	2	195	90	105	175	0	175	72	100	3	0	0	—	
15	Horn	10	2	4.285	1.901	2.384	4.172	49	4.123	2.488	1.446	171	8	10	—	
16	Irnfritz	10	2	701	324	377	675	3	672	481	178	12	0	1	—	
17	Japons	10	2	642	275	367	587	14	573	459	104	9	1	0	—	
18	Kainreith	10	1	170	78	92	148	0	148	91	56	1	0	0	—	
19	Kattau	10	1	171	75	96	155	3	152	132	17	3	0	0	—	
20	Kleinjetzelsdorf	10	1	91	38	53	85	1	84	63	20	1	0	0	—	
21	Kleinmeisdorf	10	1	275	124	151	256	1	255	160	95	0	0	0	—	
22	Langau	10	2	801	367	434	707	3	704	400	269	34	0	1	—	
23	Lehdorf	10	2	35	18	17	35	0	35	32	3	0	0	0	—	
24	Maigen	10	1	81	39	42	80	1	79	55	24	0	0	0	—	
25	Messern	10	2	353	161	192	334	3	331	264	65	2	0	0	—	
26	Missingdorf	10	1	100	45	55	96	1	95	52	41	2	0	0	—	
27	Mold	10	2	436	201	235	397	0	397	313	58	23	1	2	—	

NIEDERÖSTERREICH, Pol. Bez. Horn, Korneuburg

Lfd. Nr.	BUNDESLAND Politischer Bezirk Gerichtsbezirk Gemeinde	Wahlkreis Nr.	Ger.-Bez. Nr.	Wahlberechtigte			Stimmen			Von den gültigen Stimmen entfielen auf die						
				insgesamt	Männer	Frauen	abgegebene gültige und ungültige	ungültige	gültige	ÖVP	SPÖ	FPÖ	KPÖ	DFP	NDP	
28	Pernegg	10	2	592	272	320	544	4	540	412	119	8	0	1	—	
29	Poigen	10	2	159	71	88	155	1	154	118	31	5	0	0	—	
30	Reinprechtspölla	10	1	142	60	82	134	0	134	106	22	5	1	0	—	
31	Rodingsdorf	10	2	199	84	115	185	5	180	95	79	6	0	0	—	
32	Röhrenbach	10	2	517	239	278	491	6	485	427	52	6	0	0	—	
33	Röschitz	10	1	663	284	379	621	3	618	437	161	18	2	0	—	
34	Roggendorf	10	1	155	67	88	144	2	142	89	51	2	0	0	—	
35	Rosenburg	10	2	358	157	201	312	1	311	167	138	6	0	0	—	
36	Sallapulka	10	2	177	85	92	172	0	172	160	10	2	0	0	—	
37	St. Bernhard	10	2	309	148	161	293	4	289	221	62	6	0	0	—	
38	Sieghartsreith	10	2	86	38	48	79	0	79	65	13	1	0	0	—	
39	Sigmundsherberg	10	1	658	282	376	623	5	618	195	411	9	0	3	—	
40	Stockern	10	1	152	64	88	147	0	147	82	64	0	0	1	—	
41	Straning-Grafenberg	10	1	616	263	353	566	4	562	375	182	5	0	0	—	
42	Theras	10	1	197	97	100	182	3	179	150	28	0	1	0	—	
43	Walkenstein	10	1	182	85	97	160	4	156	107	48	1	0	0	—	
44	Wartberg	10	1	136	66	70	126	0	126	112	13	1	0	0	—	
45	Weitersfeld	10	2	1.125	516	609	1.062	7	1.055	883	157	14	0	1	—	
46	Wolfsbach	10	2	123	53	70	105	0	105	73	25	6	0	1	—	
47	Zissersdorf	10	2	395	177	218	361	8	353	228	93	31	1	0	—	
Politischer Bezirk Korneuburg				11	37.692	16.881	20.811	35.218	310	34.908	18.345	15.046	1.075	344	98	—
Gerichtsbezirke:																
Korneuburg				11	1	19.912	8.888	11.024	18.530	155	18.375	9.731	7.634	761	192	57
Stockerau				11	2	17.780	7.993	9.787	16.688	155	16.533	8.614	7.412	314	152	41
1	Bisamberg	11	1	1.653	731	922	1.527	13	1.514	907	531	59	16	1	—	
2	Bruderndorf	11	2	144	67	77	135	3	132	116	16	0	0	0	—	
3	Eggendorf am Wagram	11	2	177	77	100	158	2	156	115	41	0	0	0	—	
4	Enzersfeld	11	1	700	328	372	658	4	654	396	247	11	0	0	—	
5	Ernstbrunn	11	1	2.055	920	1.135	1.928	21	1.907	1.237	601	63	1	5	—	
6	Gaisruck	11	2	120	54	66	113	1	112	77	35	0	0	0	—	
7	Großmugl	11	2	1.095	498	597	1.032	8	1.024	956	63	4	1	0	—	
8	Großrußbach	11	1	333	148	185	312	1	311	278	25	8	0	0	—	
9	Hagenbrunn	11	1	666	302	364	619	9	610	328	267	10	2	3	—	
10	Harmannsdorf	11	1	670	307	363	646	1	645	486	148	9	2	0	—	
11	Hatzenbach	11	2	73	32	41	69	0	69	58	9	1	0	1	—	
12	Hausleiten	11	2	515	237	278	494	1	493	313	163	15	0	2	—	
13	Hetzmannsdorf	11	1	105	49	56	93	0	93	73	20	0	0	0	—	
14	Hipples	11	1	102	51	51	101	0	101	100	0	1	0	0	—	
15	Höbersdorf	11	2	159	68	91	154	0	154	119	35	0	0	0	—	
16	Karnabrunn	11	1	193	80	113	177	8	169	108	56	5	0	0	—	
17	Kleinebersdorf	11	1	112	46	66	100	0	100	88	9	3	0	0	—	
18	Kleinrötz	11	1	159	70	89	148	2	146	134	7	4	0	1	—	
19	Kleinwilfersdorf	11	2	78	33	45	77	2	75	63	10	2	0	0	—	
20	Korneuburg	11	1	6.063	2.668	3.395	5.639	51	5.588	2.335	2.901	190	137	25	—	
21	Langenzersdorf	11	1	3.634	1.611	2.023	3.275	27	3.248	1.485	1.412	298	33	20	—	
22	Leitzersdorf	11	2	492	236	256	460	7	453	314	126	11	1	1	—	
23	Leobendorf	11	1	914	427	487	870	4	866	474	379	12	0	1	—	
24	Maisbirbaum	11	2	188	84	104	182	2	180	164	13	2	0	1	—	
25	Molmannsdorf	11	1	196	84	112	180	1	179	120	56	3	0	0	—	
26	Niederfellabrunn	11	2	247	114	133	236	5	231	180	46	5	0	0	—	
27	Niederhollabrunn	11	2	439	197	242	410	2	408	340	61	7	0	0	—	
28	Obergänserndorf	11	1	394	165	229	370	2	368	216	108	44	0	0	—	
29	Obermaltebern	11	2	175	75	100	160	2	158	94	57	6	0	1	—	
30	Oberolberndorf	11	2	185	80	105	169	3	166	129	33	4	0	0	—	
31	Oberrohrbach	11	1	320	139	181	306	2	304	135	161	8	0	0	—	
32	Oberzögersdorf	11	2	92	42	50	87	0	87	55	32	0	0	0	—	
33	Perzendorf	11	2	185	84	101	180	0	180	142	37	1	0	0	—	
34	Pettendorf	11	2	180	76	104	170	2	168	131	37	0	0	0	—	
35	Rußbach	11	2	869	391	478	826	5	821	615	203	2	0	1	—	
36	Schmida	11	2	152	71	81	128	1	127	106	20	1	0	0	—	
37	Seebarn	11	1	130	68	62	126	1	125	68	47	10	0	0	—	
38	Seitzersdorf-Wolfpassing	11	2	380	182	198	354	3	351	227	118	6	0	0	—	
39	Sierndorf	11	2	1.042	465	577	985	4	981	643	313	21	1	3	—	
40	Spillern	11	2	822	387	435	764	7	757	216	519	13	4	5	—	
41	Starnwörth	11	2	102	51	51	99	0	99	61	37	1	0	0	—	
42	Stetteldorf am Wagram	11	2	418	180	238	402	2	400	267	131	1	1	0	—	
43	Stetten	11	1	597	285	312	570	1	569	245	314	10	0	0	—	
44	Stockerau	11	2	9.122	4.058	5.064	8.534	90	8.444	2.835	5.228	211	144	26	—	
45	Streitdorf	11	2	122	57	65	109	0	109	88	21	0	0	0	—	

NIEDERÖSTERREICH, Pol. Bez. Korneuburg, Krems a. d. Donau Land

Lfd. Nr.	BUNDESLAND Politischer Bezirk Gerichtsbezirk Gemeinde	Wahlkreis Nr.	Ger.-Bez. Nr.	Wahlberechtigte			Stimmen			Von den gültigen Stimmen entfielen auf die						
				insgesamt	Männer	Frauen	abgegebene gültige und ungültige	ungültige	gültige	ÖVP	SPÖ	FPÖ	KPÖ	DFP	NDP	
46	Tresdorf	11	1	327	149	178	313	7	306	179	123	3	0	1	—	
47	Unterparschenbrunn ..	11	2	103	50	53	102	2	100	95	5	0	0	0	—	
48	Unterrohrbach	11	1	86	38	48	85	0	85	54	27	3	1	0	—	
49	Weinsteig	11	1	105	49	56	103	0	103	80	18	5	0	0	—	
50	Wetzleinsdorf	11	1	151	65	86	149	0	149	107	41	1	0	0	—	
51	Würnitz	11	1	247	108	139	235	0	235	98	136	1	0	0	—	
52	Zissersdorf	11	2	104	47	57	99	1	98	95	3	0	0	0	—	
Politischer Bezirk Krems a. d. Donau Land				8, 10	37.277	16.769	20.508	34.664	237	34.427	21.953	11.064	1.294	70	46	—
<i>Gerichtsbezirke:</i>																
	Gföhl	10	1	7.281	3.357	3.924	6.660	57	6.603	5.026	1.469	96	4	8	—	
	Krems a. d. Donau ...	8, 10	2	13.083	5.837	7.246	12.293	84	12.209	7.008	4.751	404	31	15	—	
	Langenlois	10	3	10.818	4.765	6.053	10.044	55	9.989	6.386	2.912	654	20	17	—	
	Spitz	8, 10	4	6.095	2.810	3.285	5.667	41	5.626	3.533	1.932	140	15	6	—	
1	Aggsbach Markt	10	4	260	119	141	235	1	234	135	95	4	0	0	—	
2	Albrechtsberg a. d. Großen Krems	10	2	447	208	239	419	5	414	290	113	7	1	3	—	
3	Angern	8	2	146	52	94	143	1	142	74	64	3	1	0	—	
4	Baumgarten	8	2	100	50	50	97	0	97	54	43	0	0	0	—	
5	Bergern im Dunkel- steinerwald	8	2	795	360	435	760	7	753	478	259	14	0	2	—	
6	Brunn am Walde	10	1	106	51	55	99	1	98	63	34	1	0	0	—	
7	Diendorf am Walde ..	10	3	58	28	30	56	0	56	55	1	0	0	0	—	
8	Droß	10	2	348	156	192	332	2	330	203	114	13	0	0	—	
9	Dürnstein	10	2	364	163	201	331	1	330	203	107	20	0	0	—	
10	Egelsee	10	2	447	200	247	435	4	431	246	175	8	0	2	—	
11	Els	10	4	145	65	80	133	2	131	76	46	9	0	0	—	
12	Elsarn am Jauerling ..	10	4	236	112	124	225	4	221	141	76	3	0	1	—	
13	Elsarn im Straßerthal ..	10	3	159	72	87	146	1	145	100	28	17	0	0	—	
14	Emmersdorf a. d. Donau	10	4	434	194	240	397	0	397	275	112	8	1	1	—	
15	Engabrunn	10	3	324	144	180	316	0	316	264	45	7	0	0	—	
16	Etsdorf-Haitzendorf ...	10	3	1.442	651	791	1.337	8	1.329	787	490	47	5	0	—	
17	Felling	10	1	147	75	72	134	0	134	93	37	4	0	0	—	
18	Furth bei Göttweig ...	8	2	1.374	624	750	1.297	12	1.285	593	636	48	8	0	—	
19	Gedersdorf	10	2	925	415	510	887	5	882	545	313	20	2	2	—	
20	Gföhl	10	1	2.180	988	1.192	1.979	13	1.966	1.435	503	24	1	3	—	
21	Gobelsburg	10	3	485	210	275	464	1	463	305	136	21	1	0	—	
22	Goßam	10	4	274	129	145	264	1	263	132	124	6	1	0	—	
23	Großheinrichschlag ...	10	4	381	186	195	352	4	348	277	68	3	0	0	—	
24	Gschwendt	10	4	116	61	55	108	1	107	87	20	0	0	0	—	
25	Gut am Steg	10	4	262	121	141	246	4	242	171	66	5	0	0	—	
26	Hadersdorf am Kamp .	10	3	740	331	409	680	1	679	318	345	16	0	0	—	
27	Höbenbach	8	2	279	131	148	260	1	259	129	122	8	0	0	—	
28	Hollenburg	8	2	254	116	138	241	0	241	136	82	23	0	0	—	
29	Idolsberg	10	1	211	99	112	185	5	180	139	35	6	0	0	—	
30	Imbach	10	2	415	192	223	381	3	378	149	208	15	6	0	—	
31	Jaidhof	10	1	842	395	447	766	6	760	601	143	14	1	1	—	
32	Joching	10	4	139	59	80	127	2	125	91	34	0	0	0	—	
33	Kammern	10	3	178	82	96	166	0	166	121	43	2	0	0	—	
34	Krumau am Kamp ...	10	1	389	179	210	354	3	351	239	108	2	1	1	—	
35	Krustetten	8	2	166	77	89	156	0	156	87	69	0	0	0	—	
36	Langenlois	10	3	3.563	1.548	2.015	3.304	20	3.284	1.910	1.050	316	4	4	—	
37	Lengenfeld	10	3	739	317	422	693	6	687	494	164	24	4	1	—	
38	Lichtenau im Wald- viertel	10	1	675	309	366	625	12	613	467	131	14	1	0	—	
39	Loiben in der Wachau .	10	2	343	158	185	319	0	319	226	84	9	0	0	—	
40	Marbach a. d. Kleinen Krems	10	4	217	106	111	205	1	204	105	97	1	1	0	—	
41	Marbach im Felde	10	1	128	56	72	123	2	121	102	19	0	0	0	—	
42	Maria Laach am Jauerling	10	4	390	180	210	363	0	363	290	70	1	2	0	—	
43	Mautern	8	2	1.363	584	779	1.288	12	1.276	770	468	36	2	0	—	
44	Mauternbach	8	2	270	124	146	258	3	255	122	124	9	0	0	—	
45	Mitterarnsdorf	8	4	221	109	112	208	0	208	121	84	3	0	0	—	
46	Mühldorf	10	4	504	224	280	467	2	465	246	202	12	4	1	—	
47	Niedergrünbach	10	1	435	202	233	409	3	406	361	45	0	0	0	—	
48	Nonnersdorf	10	4	162	80	82	148	3	145	108	36	1	0	0	—	

NIEDERÖSTERREICH, Pol. Bez. Krems a. d. Donau Land, Lilienfeld, Melk

Lfd. Nr.	BUNDESLAND Politischer Bezirk Gerichtsbezirk Gemeinde	Wahlkreis Nr.	Ger.-Bez. Nr.	Wahlberechtigte			Stimmen			Von den gültigen Stimmen entfielen auf die						
				insgesamt	Männer	Frauen	abgegebene gültige und ungültige	ungültige	gültige	ÖVP	SPÖ	FPÖ	KPÖ	DFP	NDP	
49	Oberarnsdorf	8	4	175	82	93	158	1	157	63	90	4	0	0	—	
50	Oberfucha	8	2	93	40	53	89	0	89	50	36	3	0	0	—	
51	Obermeisling	10	1	225	94	131	213	0	213	149	62	2	0	0	—	
52	Obertautendorferamt	10	1	107	46	61	103	1	102	96	6	0	0	0	—	
53	Pallweis	10	1	117	55	62	102	2	100	77	23	0	0	0	—	
54	Paudorf	8	2	622	282	340	577	5	572	177	383	11	0	1	—	
55	Peigarten	10	1	195	103	92	194	0	194	152	41	1	0	0	—	
56	Plank am Kamp	10	3	352	145	207	310	2	308	179	112	13	1	3	—	
57	Priel	10	2	69	35	34	62	0	62	56	5	1	0	0	—	
58	Rantenberg	10	4	253	110	143	243	0	243	145	89	7	1	1	—	
59	Rastenfeld	10	1	464	213	251	432	0	432	352	62	16	0	2	—	
60	Rohrendorf bei Krems	10	2	814	367	447	775	6	769	422	306	37	4	0	—	
61	Rossatz	8	2	339	143	196	303	2	301	211	76	14	0	0	—	
62	Rührsdorf	8	2	105	42	63	103	0	103	74	28	1	0	0	—	
63	St. Leonhard am Horneralde	10	1	399	186	213	355	4	351	281	61	9	0	0	—	
64	Schiltern	10	3	461	190	271	435	2	433	366	48	18	0	1	—	
65	Schönberg am Kamp	10	3	780	347	433	715	4	711	547	103	59	1	1	—	
66	Schwallenbach	10	4	119	55	64	115	2	113	65	48	0	0	0	—	
67	Senftenberg	10	2	883	383	500	785	7	778	430	320	24	3	1	—	
68	Spitz	10	4	1.015	433	582	925	7	918	607	247	60	4	0	—	
69	Stiefern	10	3	267	119	148	232	2	230	145	72	11	1	1	—	
70	Straß im Straßertale	10	3	702	316	386	665	5	660	455	165	35	3	2	—	
71	Stratzing	10	2	334	148	186	325	0	325	254	60	10	0	1	—	
72	Tautendorf	10	1	200	91	109	188	1	187	126	58	2	0	1	—	
73	Thallern	8	2	296	111	185	281	1	280	140	122	17	1	0	—	
74	Tiefenfucha	8	2	187	85	102	179	0	179	48	126	4	0	1	—	
75	Trandorf	10	4	260	130	130	243	2	241	138	96	6	1	0	—	
76	Untertautendorferamt	10	1	115	59	56	99	1	98	60	38	0	0	0	—	
77	Weinzierl am Walde	10	2	590	281	309	540	3	537	440	85	12	0	0	—	
78	Weißkirchen i. d. Wachau	10	2	715	310	405	670	4	666	401	223	37	3	2	—	
79	Wiedendorf	10	3	76	36	40	71	0	71	57	13	0	0	1	—	
80	Willendorf i. d. Wachau	10	4	217	108	109	207	2	205	58	146	0	0	1	—	
81	Wösendorf i. d. Wachau	10	4	315	147	168	298	2	296	202	86	7	0	1	—	
82	Wolfshoferamt	10	1	346	156	190	300	3	297	233	63	1	0	0	—	
83	Zöbing	10	3	492	229	263	454	3	451	283	97	68	0	3	—	
Politischer Bezirk Lilienfeld				8	19.675	9.088	10.587	18.611	197	18.414	7.738	9.886	359	396	35	—
Gerichtsbezirke:																
	Hainfeld	8	1	7.778	3.634	4.144	7.336	76	7.260	3.465	3.566	125	88	16	—	
	Lilienfeld	8	2	11.897	5.454	6.443	11.275	121	11.154	4.273	6.320	234	308	19	—	
1	Annaberg	8	2	732	352	380	711	6	705	445	243	16	1	0	—	
2	Eschenau	8	2	626	284	342	585	6	579	374	191	8	6	0	—	
3	Hainfeld	8	1	2.618	1.207	1.411	2.478	24	2.454	993	1.396	52	10	3	—	
4	Hohenberg	8	2	1.455	661	794	1.365	15	1.350	393	879	29	46	3	—	
5	Kaumberg	8	1	546	263	283	508	5	503	340	152	9	1	1	—	
6	Kleinzell	8	1	651	313	338	586	5	581	382	180	15	3	1	—	
7	Lilienfeld	8	2	2.205	973	1.232	2.137	19	2.118	954	1.072	60	28	4	—	
8	Mitterbach am Erlaufsee	8	2	508	237	271	476	5	471	286	169	16	0	0	—	
9	Ramsau	8	1	607	306	301	578	10	568	347	206	14	0	1	—	
10	Rohrbach a. d. Gölsen	8	1	865	384	481	829	8	821	376	429	5	10	1	—	
11	St. Aegydt am Neuwalde	8	2	2.259	1.064	1.195	2.139	25	2.114	605	1.427	37	42	3	—	
12	St. Veit a. d. Gölsen	8	1	2.491	1.161	1.330	2.357	24	2.333	1.027	1.203	30	64	9	—	
13	Traisen	8	2	2.512	1.142	1.370	2.352	23	2.329	517	1.596	27	180	9	—	
14	Türnitz	8	2	1.600	741	859	1.510	22	1.488	699	743	41	5	0	—	
Politischer Bezirk Melk				8, 10	44.138	20.283	23.855	41.490	355	41.135	24.404	15.460	1.071	146	54	—
Gerichtsbezirke:																
	Mank	8	1	9.304	4.337	4.967	8.821	73	8.748	6.871	1.648	209	8	12	—	
	Melk	8,														
		10	2	19.714	8.963	10.751	18.486	158	18.328	10.131	7.579	488	108	22	—	
	Persenbeug	10	3	6.602	3.049	3.553	6.171	56	6.115	3.445	2.497	162	8	3	—	
	Ybbs a. d. Donau	8	4	8.518	3.934	4.584	8.012	68	7.944	3.957	3.736	212	22	17	—	
1	Altenmarkt-Yspertal	10	3	878	396	482	803	9	794	492	266	36	0	0	—	
2	Anzendorf	8	2	196	96	100	188	0	188	107	78	3	0	0	—	
3	Artstetten-Pöbring	8	2	763	364	399	697	3	694	555	127	7	5	0	—	
4	Auratsberg	10	3	209	97	112	201	1	200	107	93	0	0	0	—	

NIEDERÖSTERREICH, Pol. Bez. Melk, Mistelbach a. d. Zaya

Lfd. Nr.	BUNDESLAND Politischer Bezirk Gerichtsbezirk Gemeinde	Wahlkreis Nr.	Ger.-Bez. Nr.	Wahlberechtigte			Stimmen			Von den gültigen Stimmen entfielen auf die						
				insgesamt	Männer	Frauen	abgegebene gültige und ungültige	ungültige	gültige	ÖVP	SPÖ	FPÖ	KPÖ	DFP	NDP	
5	Bergland	8	4	788	389	399	751	6	745	519	214	12	0	0	—	
6	Bischofstetten	8	1	640	302	338	613	3	610	419	171	18	1	1	—	
7	Blindenmarkt	8	4	1.180	564	616	1.090	9	1.081	659	391	24	4	3	—	
8	Dorfstetten	10	3	386	179	207	356	3	353	218	133	1	1	0	—	
9	Erlauf	8	2	604	275	329	568	3	565	299	253	6	7	0	—	
10	Gansbach	8	2	358	174	184	331	6	325	184	125	12	4	0	—	
11	Gerolding	8	2	412	199	213	366	2	364	305	49	7	3	0	—	
12	Golling a. d. Erlauf	8	2	1.174	535	639	1.126	14	1.112	121	960	15	15	1	—	
13	Großaigen	8	1	187	92	95	183	1	182	163	18	1	0	0	—	
14	Gumprechtshaus	8	4	250	119	131	233	2	231	128	98	5	0	0	—	
15	Hofamt Priel	10	3	921	444	477	865	10	855	521	324	8	0	2	—	
16	Holzing	8	4	158	79	79	145	1	144	103	38	2	1	0	—	
17	Hürm	8	1	798	369	429	756	7	749	634	101	13	1	0	—	
18	Inning	8	1	207	102	105	198	1	197	178	18	1	0	0	—	
19	Kettenreith	8	1	232	115	117	223	1	222	189	30	3	0	0	—	
20	Kicking	8	2	142	63	79	137	1	136	107	26	3	0	0	—	
21	Kilb	8	1	1.259	596	663	1.178	19	1.159	922	200	36	0	1	—	
22	Kirnberg a. d. Mank	8	1	530	250	280	507	3	504	458	42	4	0	0	—	
23	Kleinpöchlarn	8	2	504	229	275	480	5	475	192	276	6	0	1	—	
24	Krummußbaum	8	2	746	329	417	705	1	704	292	393	11	7	1	—	
25	Krummußbaum a. d. Donauuferbahn	10	3	311	139	172	284	1	283	96	176	11	0	0	—	
26	Laimbach am Ostrong	10	2	402	200	202	379	1	378	244	127	3	1	3	—	
27	Lehen	8	2	329	153	176	315	0	315	194	118	2	0	1	—	
28	Leiben	8	2	399	171	228	366	1	365	152	207	6	0	0	—	
29	Loosdorf	8	2	1.950	875	1.075	1.881	17	1.864	699	1.118	44	2	1	—	
30	Mank	8	1	1.440	656	784	1.365	18	1.347	987	310	46	2	2	—	
31	Marbach a. d. Donau	10	3	512	237	275	489	5	484	198	258	28	0	0	—	
32	Maria Taferl	10	3	448	201	247	432	6	426	262	155	8	0	1	—	
33	Matzleinsdorf	8	2	333	156	177	310	4	306	198	101	7	0	0	—	
34	Mauer bei Melk	8	2	321	159	162	307	3	304	232	71	0	0	1	—	
35	Melk	8	2	2.740	1.160	1.580	2.619	30	2.589	1.619	823	130	14	3	—	
36	Münichreith am Ostrong	10	3	555	269	286	507	7	500	332	154	14	0	0	—	
37	Neukirchen am Ostrong	10	2	484	229	255	443	0	443	318	122	1	0	2	—	
38	Neumarkt a. d. Ybbs	8	4	1.023	480	543	984	4	980	471	464	41	0	4	—	
39	Nöchling	10	3	529	240	289	508	0	508	317	172	18	1	0	—	
40	Ornding	8	2	192	88	104	180	2	178	107	68	3	0	0	—	
41	Persenbeug-Gottdorf	10	3	1.231	544	687	1.139	11	1.128	448	653	21	6	0	—	
42	Petzenkirchen	8	4	581	271	310	556	2	554	215	319	20	0	0	—	
43	Plankenstein	8	1	339	167	172	313	0	313	285	28	0	0	0	—	
44	Pöchlarn	8	2	2.240	996	1.244	2.085	18	2.067	862	1.091	66	46	2	—	
45	Pöggstall	10	2	1.031	486	545	931	8	923	608	256	57	1	1	—	
46	Raxendorf	10	2	762	354	408	681	4	677	569	87	19	0	2	—	
47	Ritzengrub	8	1	1001	475	526	952	8	944	650	275	15	2	2	—	
48	Ruprechtshofen	8	1	1.198	548	650	1.141	5	1.136	924	191	15	1	5	—	
49	Säusenstein	8	4	607	294	313	567	5	562	216	343	3	0	0	—	
50	St. Gotthard	8	1	130	63	67	116	0	116	98	18	0	0	0	—	
51	St. Leonhard am Forst	8	1	996	445	551	944	4	940	681	207	52	0	0	—	
52	St. Martin-Karlsbach	8	4	878	408	470	840	8	832	539	276	16	1	0	—	
53	St. Oswald	10	3	622	303	319	587	3	584	454	113	17	0	0	—	
54	Schönbühel-Aggsbach	8	2	648	291	357	609	2	607	386	204	17	0	0	—	
55	Schollach	8	2	322	152	170	301	1	300	221	77	1	1	0	—	
56	Spielberg-Schratten- bruck	8	2	792	364	428	741	12	729	403	308	17	0	1	—	
57	Texing	8	1	347	157	190	332	3	329	283	39	5	1	1	—	
58	Weinling	10	2	107	52	55	102	0	102	75	25	2	0	0	—	
59	Weiten	10	2	796	361	435	740	11	729	516	198	13	1	1	—	
60	Weitenegg	8	2	100	47	53	91	1	90	38	51	1	0	0	—	
61	Wimberg	10	2	298	144	154	259	1	258	153	80	25	0	0	—	
62	Würnsdorf	10	2	196	88	108	190	3	187	113	73	0	1	0	—	
63	Ybbs a. d. Donau	8	4	3.053	1.330	1.723	2.846	31	2.815	1.107	1.593	89	16	10	—	
64	Zelking	8	2	373	173	200	358	4	354	262	87	4	0	1	—	
Politischer Bezirk Mistelbach a. d. Zaya				11	51.576	23.002	28.574	48.622	386	48.236	31.615	15.422	1.048	85	66	—
Gerichtsbezirke:																
	Laa a. d. Thaya	11	1	13.536	6.078	7.458	12.668	99	12.569	8.528	3.757	256	15	13	—	
	Mistelbach	11	2	13.285	6.027	7.258	12.728	127	12.601	7.859	4.409	291	24	18	—	
	Poysdorf	11	3	14.214	6.311	7.903	13.337	96	13.241	9.078	3.769	345	37	12	—	
	Walkersdorf	11	4	10.541	4.586	5.955	9.889	64	9.825	6.150	3.487	156	9	23	—	
1	Altlichtenwarth	11	3	712	320	392	667	1	666	471	190	5	0	0	—	

NIEDERÖSTERREICH, Pol. Bez. Mistelbach a. d. Zaya

Lfd. Nr.	BUNDESLAND Politischer Bezirk Gerichtsbezirk Gemeinde	Wahlkreis Nr.	Ger.-Bez. Nr.	Wahlberechtigte			Stimmen			Von den gültigen Stimmen entfielen auf die					
				ins-gesamt	Männer	Frauen	abgegebene gültige und ungültige	ungültige	gültige	ÖVP	SPÖ	FPÖ	KPÖ	DFP	NDP
2	Altruppersdorf	11	3	262	124	138	243	3	240	219	18	1	1	1	—
3	Asparn a. d. Zaya	11	2	782	348	434	731	5	726	373	328	20	1	4	—
4	Bernhardsthal	11	3	895	394	501	828	5	823	417	384	19	3	0	—
5	Bockfließ	11	4	884	373	511	834	16	818	482	308	23	1	4	—
6	Bogenneusiedl	11	4	120	55	65	107	0	107	86	19	2	0	0	—
7	Bullendorf	11	2	386	176	210	367	0	367	278	82	7	0	0	—
8	Drasenhofen	11	3	584	251	333	557	2	555	425	100	27	3	0	—
9	Ebersdorf a. d. Zaya	11	2	188	88	100	171	0	171	129	41	1	0	0	—
10	Eggersdorf	11	2	68	29	39	64	0	64	51	13	0	0	0	—
11	Eibesbrunn	11	4	166	70	96	153	1	152	130	22	0	0	0	—
12	Eibesthal	11	2	490	232	258	471	9	462	393	63	6	0	0	—
13	Eichenbrunn	11	1	220	100	120	202	2	200	169	26	4	0	1	—
14	Erdberg	11	3	258	115	143	243	2	241	179	57	5	0	0	—
15	Falkenstein	11	3	402	171	231	384	3	381	365	15	1	0	0	—
16	Fallbach	11	1	700	313	387	647	2	645	534	105	6	0	0	—
17	Föllim	11	3	122	52	70	111	0	111	96	14	1	0	0	—
18	Frättingsdorf	11	2	238	112	126	216	2	214	142	71	0	0	1	—
19	Gaubitsch	11	1	574	253	321	554	1	553	497	51	5	0	0	—
20	Gaweinthal	11	2	854	372	482	788	4	784	597	165	20	1	1	—
21	Gnadendorf	11	1	723	335	388	671	5	666	552	103	10	0	1	—
22	Grafensulz	11	2	132	56	76	122	1	121	114	6	1	0	0	—
23	Großebersdorf	11	4	538	222	316	507	0	507	363	135	8	1	0	—
24	Großengersdorf	11	4	953	427	526	916	3	913	553	346	11	1	2	—
25	Großharras	11	1	550	239	311	526	4	522	411	97	12	1	1	—
26	Großkrut	11	3	1.389	623	766	1.319	11	1.308	888	385	30	3	2	—
27	Guttenbrunn	11	3	117	48	69	117	4	113	89	21	2	1	0	—
28	Hanfthal	11	1	426	191	235	409	1	408	333	67	8	0	0	—
29	Hausbrunn	11	3	923	404	519	857	4	853	343	492	17	1	0	—
30	Herrnbaumgarten	11	3	927	421	506	861	8	853	659	120	71	1	2	—
31	Herrnleis	11	2	113	50	63	107	2	105	83	22	0	0	0	—
32	Höbersbrunn	11	2	225	101	124	214	3	211	183	25	3	0	0	—
33	Hörersdorf	11	2	290	129	161	279	3	276	201	67	8	0	0	—
34	Hüttendorf	11	2	369	169	200	350	6	344	196	144	3	0	1	—
35	Katzelsdorf	11	3	499	223	276	469	0	469	382	77	10	0	0	—
36	Kettlasbrunn	11	2	407	179	228	384	2	382	222	155	5	0	0	—
37	Ketzelsdorf	11	3	213	92	121	195	1	194	153	38	3	0	0	—
38	Kirchstetten	11	1	122	58	64	111	0	111	85	26	0	0	0	—
39	Kleinschweinbarth	11	3	246	106	140	232	0	232	214	12	6	0	0	—
40	Kreuttal	11	4	731	311	420	681	3	678	436	235	5	0	2	—
41	Kreuzstetten	11	4	827	360	467	780	3	777	498	271	8	0	0	—
42	Kronberg	11	4	276	122	154	267	1	266	192	71	3	0	0	—
43	Laa a. d. Thaya	11	1	3.695	1.650	2.045	3.450	33	3.417	1.695	1.628	81	9	4	—
44	Ladendorf	11	2	1.105	614	491	1.056	7	1.049	568	465	13	2	1	—
45	Manhartsbrunn	11	4	182	90	92	174	0	174	122	52	0	0	0	—
46	Michelstetten	11	2	168	72	96	161	0	161	137	22	1	0	1	—
47	Mistelbach a. d. Zaya	11	2	4.425	1.921	2.504	4.360	48	4.312	2.311	1.855	123	17	6	—
48	Neudorf bei Staatsz	11	1	663	308	355	629	1	628	367	256	5	0	0	—
49	Neuruppersdorf	11	1	351	161	190	315	5	310	239	69	2	0	0	—
50	Niederleis	11	2	494	214	280	465	6	459	314	133	11	0	1	—
51	Obersdorf	11	4	591	277	314	565	9	556	366	181	6	2	1	—
52	Olgersdorf	11	2	142	70	72	135	3	132	92	39	1	0	0	—
53	Ottenthal	11	3	404	185	219	397	3	394	351	40	3	0	0	—
54	Paasdorf	11	2	464	202	262	441	7	434	250	169	15	0	0	—
55	Patzenthal	11	1	107	41	66	100	0	100	94	6	0	0	0	—
56	Patzmannsdorf	11	1	326	145	181	309	2	307	261	42	4	0	0	—
57	Pellendorf	11	2	174	79	95	167	5	162	80	70	12	0	0	—
58	Pillichsdorf	11	4	731	310	421	701	6	695	520	162	10	0	3	—
59	Pottenhofen	11	1	295	133	162	278	7	271	243	27	1	0	0	—
60	Poysbrunn	11	3	391	178	213	370	3	367	305	51	10	1	0	—
61	Poysdorf	11	3	2.199	959	1.240	2.059	20	2.039	1.426	515	95	1	2	—
62	Pürstendorf	11	2	78	40	38	70	2	68	52	14	1	1	0	—
63	Putzing	11	4	157	68	89	153	4	149	115	30	4	0	0	—
64	Rabensburg	11	3	1.083	507	576	1.010	13	997	236	727	13	18	3	—
65	Reinthal	11	3	508	225	283	475	5	470	254	213	2	1	0	—
66	Schleinbach	11	4	536	242	294	507	1	506	235	257	11	1	2	—
67	Schletz	11	2	192	87	105	185	0	185	114	65	4	1	1	—
68	Schrattenberg	11	3	858	364	494	790	2	788	716	68	3	0	1	—
69	Schrick	11	2	440	195	245	417	2	415	353	47	14	1	0	—
70	Siebenhirten	11	2	251	111	140	241	2	239	191	47	1	0	0	—
71	Staatz	11	1	1.450	663	787	1.338	17	1.321	910	380	28	3	0	—
72	Steinebrunn	11	3	283	131	152	267	0	267	196	58	9	3	1	—
73	Stronsdorf	11	1	858	390	468	797	2	795	616	156	18	1	4	—
74	Stützenhofen	11	3	136	62	74	133	1	132	124	8	0	0	0	—

NIEDERÖSTERREICH, Pol. Bez. Mistelbach a. d. Zaya, Mödling, Neunkirchen

Lfd. Nr.	BUNDESLAND Politischer Bezirk Gerichtsbezirk Gemeinde	Wahlkreis Nr.	Ger.-Bez. Nr.	Wahlberechtigte			Stimmen			Von den gültigen Stimmen entfielen auf die							
				insgesamt	Männer	Frauen	abgegebene gültige und ungültige	ungültige	gültige	ÖVP	SPÖ	FPÖ	KPÖ	DFP	NDP		
75	Traunfeld	11	4	202	95	107	186	1	185	109	72	4	0	0	—		
76	Ulrichskirchen	11	4	617	268	349	592	2	590	307	274	6	1	2	—		
77	Unterstinkenbrunn	11	1	452	202	250	432	0	432	349	77	5	0	1	—		
78	Walterskirchen	11	3	372	168	204	344	4	340	234	103	3	0	0	—		
79	Wetzelsdorf	11	3	431	188	243	409	1	408	336	63	9	0	0	—		
80	Wildendürnbach	11	1	725	332	393	689	6	683	537	132	14	0	0	—		
81	Wilfersdorf	11	2	810	381	429	766	8	758	435	301	21	0	1	—		
82	Wolfpassing a. d. Hochleithen ...	11	4	387	172	215	363	2	361	221	130	8	0	2	—		
83	Wolkersdorf	11	4	2.643	1.124	1.519	2.403	12	2.391	1.415	922	47	2	5	—		
84	Wulzeshofen	11	1	555	250	305	518	7	511	251	245	15	0	0	—		
85	Zlabern	11	1	206	87	119	186	0	186	153	29	4	0	0	—		
86	Zwingendorf	11	1	538	227	311	507	4	503	232	235	34	1	1	—		
Politischer Bezirk Mödling				9	55.503	24.250	31.253	50.367	352	50.015	21.930	24.916	2.139	710	241	79	
Gerichtsbezirk: Mödling				9	55.503	24.250	31.253	50.367	352	50.015	21.930	24.916	2.139	710	241	79	
1	Achau	9	1	577	265	312	559	5	554	203	346	4	0	1	0		
2	Biedermansdorf	9	1	636	263	373	594	3	591	346	235	7	1	1	1		
3	Breitenfurt bei Wien ..	9	1	1.969	855	1.114	1.814	12	1.802	822	910	55	7	7	1		
4	Brunn am Gebirge ...	9	1	5.085	2.212	2.873	4.662	30	4.632	1.681	2.503	142	267	33	6		
5	Dornbach	9	1	97	44	53	91	1	90	46	41	3	0	0	0		
6	Gaaden	9	1	566	256	310	529	6	523	191	319	12	0	0	1		
7	Gießhübl	9	1	615	294	321	544	2	542	245	271	22	1	3	0		
8	Grub	9	1	174	77	97	158	1	157	79	75	1	0	1	1		
9	Gumpoldskirchen	9	1	2.148	920	1.228	1.921	11	1.910	865	793	225	7	7	13		
10	Guntramsdorf	9	1	4.287	1.942	2.345	3.979	27	3.952	1.131	2.658	111	25	21	6		
11	Hennersdorf	9	1	557	254	303	521	4	517	166	327	18	4	2	0		
12	Hinterbrühl	9	1	1.816	731	1.085	1.515	11	1.504	881	542	51	19	8	3		
13	Kaltenleutgeben	9	1	1.655	759	896	1.543	10	1.533	526	916	49	33	5	4		
14	Laab im Walde	9	1	425	163	262	389	3	386	226	148	10	2	0	0		
15	Laxenburg	9	1	977	381	596	907	8	899	495	381	18	4	1	0		
16	Maria Enzersdorf am Gebirge	9	1	4.889	2.261	2.628	4.276	26	4.250	2.770	1.162	265	26	22	5		
17	Mödling	9	1	13.621	5.683	7.938	12.544	97	12.447	5.735	5.938	560	132	63	19		
18	Münchendorf	9	1	709	334	375	668	5	663	227	417	12	2	4	1		
19	Perchtoldsdorf	9	1	8.419	3.623	4.796	7.324	67	7.257	3.578	3.121	449	63	33	13		
20	Sittendorf	9	1	201	88	113	173	0	173	89	76	4	3	0	1		
21	Sparbach	9	1	114	50	64	110	3	107	50	55	2	0	0	0		
22	Sulz im Wienerwald ..	9	1	414	186	228	373	2	371	217	132	5	15	2	0		
23	Vösendorf	9	1	2.631	1.180	1.451	2.445	11	2.434	519	1.744	71	80	18	2		
24	Weißbach bei Mödling	9	1	164	71	93	152	1	151	84	64	3	0	0	0		
25	Wiener Neudorf	9	1	2.757	1.358	1.399	2.576	6	2.570	758	1.742	40	19	9	2		
Politischer Bezirk Neunkirchen				9	61.791	27.798	33.993	58.919	520	58.399	22.160	34.039	1.102	793	115	190	
Gerichtsbezirke:																	
Aspang				9	1	8.903	4.082	4.821	8.478	41	8.437	5.338	2.904	114	13	3	65
Gloggnitz				9	2	22.721	10.152	12.569	21.462	204	21.258	6.993	13.396	513	225	56	75
Neunkirchen				9	3	30.167	13.564	16.603	28.979	275	28.704	9.829	17.739	475	555	56	50
1	Altendorf	9	2	146	68	78	142	1	141	108	33	0	0	0	0		
2	Aspangberg	9	1	853	401	452	801	2	799	510	277	10	1	1	0		
3	Aspang Markt	9	1	1.643	706	937	1.511	7	1.504	780	685	31	2	0	6		
4	Breitenau	9	3	702	327	375	674	10	664	200	446	15	0	1	2		
5	Breitenstein	9	2	359	172	187	333	2	331	131	188	6	3	2	1		
6	Buchbach	9	2	226	104	122	221	0	221	91	126	2	2	0	0		
7	Edlitz	9	1	636	297	339	618	0	618	393	213	11	0	0	1		
8	Enzenreith	9	2	1.157	520	637	1.104	5	1.099	368	697	19	4	4	7		
9	Feistritz am Wechsel ..	9	1	598	269	329	573	4	569	387	179	0	2	0	1		
10	Gerasdorf am Stein- felde	9	3	122	58	64	118	0	118	70	47	0	0	0	1		
11	Gloggnitz	9	2	5.267	2.322	2.945	4.908	63	4.845	1.554	3.077	115	54	19	26		
12	Grafenbach- Sankt Valentin	9	2	1.185	546	639	1.143	8	1.135	321	771	31	8	2	2		
13	Grimmenstein	9	1	957	426	531	986	7	979	432	532	9	3	2	1		
14	Grünbach am Schneeberg	9	3	1.458	646	812	1.379	11	1.368	307	924	18	116	2	1		
15	Hafning	9	3	75	36	39	73	0	73	62	11	0	0	0	0		
16	Höflein	9	3	509	241	268	492	2	490	128	352	5	1	1	3		
17	Kirchberg am Wechsel ..	9	1	1.224	556	668	1.140	8	1.132	734	333	25	2	0	38		

NIEDERÖSTERREICH, Pol. Bez. Neunkirchen, St. Pölten Land

Lfd. Nr.	BUNDESLAND Politischer Bezirk Gerichtsbezirk Gemeinde	Wahlkreis Nr.	Ger.-Bez. Nr.	Wahlberechtigte			Stimmen			Von den gültigen Stimmen entfielen auf die						
				insgesamt	Männer	Frauen	abgegebene gültige und ungültige	ungültige	gültige	ÖVP	SPÖ	FPÖ	KPÖ	DFP	NDP	
18	Leiding-Inzenhof	9	3	136	63	73	131	0	131	85	46	0	0	0	0	
19	Mönichkirchen	9	1	497	220	277	509	1	508	358	134	14	1	0	1	
20	Molzegg	9	1	313	153	160	287	0	287	231	49	0	0	0	7	
21	Natschbach-Loipersbach	9	3	351	160	191	335	0	335	243	88	2	1	1	0	
22	Neunkirchen	9	3	8.108	3.533	4.575	7.958	90	7.868	2.550	4.941	170	181	12	14	
23	Neusiedl am Steinfeld	9	3	230	103	127	214	3	211	102	106	2	1	0	0	
24	Oberdanegg	9	2	81	38	43	79	0	79	44	35	0	0	0	0	
25	Otterthal	9	2	270	121	149	258	2	256	147	101	2	0	0	6	
26	Payerbach	9	2	2.069	877	1.192	1.928	25	1.903	674	1.157	53	9	7	3	
27	Penk	9	2	136	66	70	136	0	136	65	65	4	0	0	2	
28	Pitten	9	3	1.707	742	965	1.624	16	1.608	584	978	30	8	4	4	
29	Pottschach	9	2	4.037	1.857	2.180	3.842	42	3.800	685	2.905	107	94	4	5	
30	Prigglitz	9	2	345	158	187	333	1	332	161	156	10	4	0	1	
31	Puchberg am Schneeberg	9	3	2.381	1.099	1.282	2.237	26	2.211	803	1.353	40	10	3	2	
32	Raach am Hochgebirge	9	2	226	112	114	212	3	209	155	51	2	0	0	1	
33	Raglitz	9	3	376	176	200	368	2	366	147	215	2	2	0	0	
34	Ramplach	9	3	295	138	157	285	3	282	150	125	3	4	0	0	
35	Reichenau a. d. Rax	9	2	3.050	1.333	1.717	2.860	22	2.838	1.008	1.727	76	18	5	4	
36	St. Corona am Wechsel	9	1	183	86	97	185	0	185	165	14	1	0	0	5	
37	St. Peter am Wechsel	9	1	359	171	188	337	2	335	234	98	0	1	0	2	
38	Saubersdorf	9	3	343	163	180	327	3	324	194	129	1	0	0	0	
39	Scheiblingkirchen	9	3	626	291	335	592	2	590	386	194	8	0	1	1	
40	Schottwien	9	2	568	247	321	551	3	548	295	247	5	0	1	0	
41	Schrattenbach	9	3	228	108	120	219	4	215	140	67	6	2	0	0	
42	Schwarzau am Steinfeld	9	3	937	410	527	877	9	868	294	557	7	0	6	4	
43	Schwarzau im Gebirge	9	2	781	362	419	724	8	716	262	428	22	2	1	1	
44	Seebenstein	9	3	690	301	389	643	4	639	221	405	8	1	3	1	
45	Semmering	9	2	756	314	442	732	4	728	291	402	26	1	5	3	
46	Straßhof	9	3	177	77	100	173	0	173	119	49	3	0	0	2	
47	Ternitz	9	3	7.485	3.392	4.093	7.168	70	7.098	1.311	5.414	122	223	18	10	
48	Thernberg	9	3	414	189	225	399	3	396	327	61	8	0	0	0	
49	Thomasberg	9	1	809	388	421	754	4	750	491	256	1	0	0	2	
50	Trattenbach	9	2	437	217	220	415	8	407	272	128	2	0	1	4	
51	Unterdanegg	9	3	64	30	34	64	0	64	49	15	0	0	0	0	
52	Urschendorf	9	3	324	155	169	308	3	305	130	172	1	0	1	1	
53	Vöstenhof	9	2	118	56	62	113	0	113	66	46	1	0	0	0	
54	Warth	9	3	918	416	502	867	4	863	583	269	6	0	2	3	
55	Wartmannstetten	9	3	249	113	136	243	3	240	115	122	2	1	0	0	
56	Willendorf	9	3	495	227	268	469	2	467	210	243	11	2	1	0	
57	Wimpassing	9	2	1.507	662	845	1.428	7	1.421	295	1.056	30	26	5	9	
58	Würflach	9	3	767	370	397	742	5	737	319	410	5	2	0	1	
59	Zöbern	9	1	831	409	422	777	6	771	623	134	12	1	0	1	
Politischer Bezirk Sankt Pölten Land				8	55.699	25.591	30.108	52.473	471	52.002	27.443	23.004	1.187	252	116	—
<i>Gerichtsbezirke:</i>																
	<i>Herzogenburg</i>	8	1	14.761	6.736	8.025	14.045	147	13.898	6.604	6.847	329	88	30	—	
	<i>Neulengbach</i>	8	2	11.149	4.996	6.153	10.274	86	10.188	5.945	3.880	313	26	24	—	
	<i>St. Pölten</i>	8	3	29.789	13.859	15.930	28.154	238	27.916	14.894	12.277	545	138	62	—	
1	Altengbach	8	2	1.097	525	572	999	8	991	543	393	48	4	3	—	
2	Asperhofen	8	2	503	246	257	486	7	479	367	104	8	0	0	—	
3	Böheimkirchen	8	3	2.130	982	1.148	2.009	21	1.988	1.201	710	68	2	7	—	
4	Brand-Laaben	8	2	695	322	373	629	1	628	469	140	18	0	1	—	
5	Eichgraben	8	2	1.560	703	857	1.407	11	1.396	594	735	57	4	6	—	
6	Frankenfels	8	3	1.187	593	594	1.115	10	1.105	683	397	24	0	1	—	
7	Fraundorf	8	1	190	89	101	187	5	182	136	44	1	0	1	—	
8	Gemeinlebarn	8	1	310	149	161	302	4	298	150	141	6	1	0	—	
9	Gerersdorf	8	3	443	214	229	426	1	425	337	81	4	1	2	—	
10	Getzersdorf	8	1	313	153	160	308	3	305	153	146	5	0	1	—	
11	Grabensee	8	2	145	67	78	140	0	140	115	24	1	0	0	—	
12	Grünau	8	3	1.282	593	689	1.222	6	1.216	769	435	10	0	2	—	
13	Gutenbrunn	8	1	229	114	115	213	2	211	140	65	4	0	2	—	
14	Hafnerbach	8	3	885	421	464	850	5	845	548	276	14	5	2	—	
15	Hain	8	1	383	185	198	375	1	374	310	62	2	0	0	—	
16	Haunoldstein	8	3	434	199	235	408	3	405	230	150	24	1	0	—	
17	Herzogenburg	8	1	4.060	1.844	2.216	3.805	38	3.767	1.334	2.263	129	34	7	—	
18	Inzersdorf ob der Traisen	8	1	492	236	256	466	8	458	279	175	2	1	1	—	
19	Jeutendorf	8	3	433	208	225	406	5	401	236	155	8	0	2	—	
20	Johannesberg	8	2	300	137	163	287	0	287	249	36	1	0	1	—	

NIEDERÖSTERREICH, Pol. Bez. St. Pölten Land, Scheibbs

Lfd. Nr.	BUNDESLAND Politischer Bezirk Gerichtsbezirk Gemeinde	Wahlkreis Nr.	Ger.-Bez. Nr.	Wahlberechtigte			Stimmen			Von den gültigen Stimmen entfielen auf die					
				insgesamt	Männer	Frauen	abgegebene gültige und ungültige	ungültige	gültige	ÖVP	SPÖ	FPÖ	KPÖ	DFP	NDP
21	Kapelln	8	1	625	291	334	607	5	602	499	96	7	0	0	—
22	Karlstetten	8	3	941	442	499	890	3	887	532	343	10	1	1	—
23	Kasten bei Böheimkirchen	8	3	615	277	338	585	5	580	347	220	13	0	0	—
24	Kirchberg a. d. Pielach	8	3	1.706	805	901	1.587	12	1.575	961	569	39	3	3	—
25	Kirchstetten	8	2	484	216	268	452	3	449	235	207	6	0	1	—
26	Loich	8	3	390	184	206	375	2	373	232	132	7	2	0	—
27	Maria Anzbach	8	2	1.249	491	758	1.153	15	1.138	682	393	56	6	1	—
28	Markersdorf-Haindorf	8	3	868	392	476	828	8	820	500	300	18	1	1	—
29	Michelbach	8	3	420	188	232	390	1	389	312	71	6	0	0	—
30	Murstetten	8	2	274	120	154	266	6	260	200	53	7	0	0	—
31	Neidling	8	3	672	306	366	642	6	636	375	244	15	0	2	—
32	Neulengbach	8	2	1.900	847	1.053	1.721	14	1.707	986	670	42	5	4	—
33	Neustift-Innermanzing	8	2	431	205	226	398	1	397	241	148	8	0	0	—
34	Nußdorf a. d. Traisen	8	1	799	361	438	760	9	751	477	251	23	0	0	—
35	Obergrafendorf	8	3	2.733	1.263	1.470	2.581	22	2.559	1.053	1.443	36	21	6	—
36	Obritzberg-Rust	8	1	911	433	478	881	16	865	624	224	12	2	3	—
37	Ollersbach	8	2	430	198	232	406	8	398	243	145	9	0	1	—
38	Pottenbrunn	8	3	1.280	572	708	1.213	9	1.204	547	612	23	20	2	—
39	Prinzersdorf	8	3	713	327	386	679	2	677	337	312	23	2	3	—
40	Pummersdorf	8	3	186	89	97	175	1	174	154	16	4	0	0	—
41	Pyhra	8	3	1.598	756	842	1.537	16	1.521	966	530	20	3	2	—
42	Rabenstein an der Pielach	8	3	1.458	670	788	1.351	12	1.339	700	592	39	7	1	—
43	Raipoltenbach	8	2	194	89	105	178	5	173	149	18	4	0	2	—
44	Ratzersdorf	8	3	463	217	246	438	7	431	277	145	7	1	1	—
45	St. Andrä a. d. Traisen	8	1	779	324	455	730	11	719	281	409	23	3	3	—
46	St. Christophen	8	2	336	152	184	315	2	313	231	69	13	0	0	—
47	St. Georgen am Steinfelde	8	3	2.097	983	1.114	2.012	22	1.990	702	1.230	17	31	10	—
48	St. Margarethen a. d. Sierning	8	3	544	270	274	537	2	535	418	111	6	0	0	—
49	Schwarzenbach a. d. Pielach	8	3	333	152	181	305	4	301	192	102	7	0	0	—
50	Statzendorf	8	1	731	333	398	692	2	690	288	382	18	0	2	—
51	Stössing	8	3	574	273	301	536	2	534	418	104	10	1	1	—
52	Stollhofen	8	1	296	134	162	283	2	281	146	135	0	0	0	—
53	Tausendblum	8	2	1.071	475	596	986	5	981	290	651	29	7	4	—
54	Thalheim	8	2	88	45	43	83	0	83	58	23	2	0	0	—
55	Traisenbach	8	2	392	158	234	368	0	368	293	71	4	0	0	—
56	Traismauer	8	1	2.793	1.249	1.544	2.663	28	2.635	812	1.712	57	47	7	—
57	Wald	8	3	354	166	188	333	2	331	227	99	5	0	0	—
58	Weinburg	8	3	598	280	318	580	1	579	243	318	12	5	1	—
59	Weißkirchen a. d. Perschling	8	1	541	241	300	525	5	520	398	110	12	0	0	—
60	Wilhelmsburg	8	3	4.452	2.037	2.415	4.144	48	4.096	1.397	2.580	76	31	12	—
61	Wölbling	8	1	1.309	600	709	1.248	8	1.240	577	632	28	0	3	—
Politischer Bezirk Scheibbs		8		24.084	11.202	12.882	22.619	143	22.476	13.798	8.173	421	59	25	—
<i>Gerichtsbezirk: Scheibbs</i>		<i>8</i>	<i>1</i>	<i>24.084</i>	<i>11.202</i>	<i>12.882</i>	<i>22.619</i>	<i>143</i>	<i>22.476</i>	<i>13.798</i>	<i>8.173</i>	<i>421</i>	<i>59</i>	<i>25</i>	<i>—</i>
1	Außeroachsenbach	8	1	192	89	103	184	2	182	171	11	0	0	0	—
2	Feichsen	8	1	195	90	105	190	0	190	155	35	0	0	0	—
3	Gaming	8	1	2.816	1.315	1.501	2.620	19	2.601	897	1.637	41	23	3	—
4	Göstling a. d. Ybbs	8	1	1.256	588	668	1.190	4	1.186	640	522	19	3	2	—
5	Gresten	8	1	1.062	466	596	980	4	976	381	576	17	0	2	—
6	Gresten-Land	8	1	828	403	425	787	8	779	645	126	6	2	0	—
7	Hub	8	1	181	91	90	172	0	172	170	1	1	0	0	—
8	Lehen bei Oberndorf	8	1	190	92	98	182	0	182	173	8	1	0	0	—
9	Lunz am See	8	1	1.527	730	797	1.402	2	1.400	663	704	28	3	2	—
10	Oberndorf a. d. Melk	8	1	793	381	412	756	5	751	614	127	10	0	0	—
11	Puchenstuben	8	1	319	141	178	298	2	296	155	129	12	0	0	—
12	Purgstall	8	1	1.931	885	1.046	1.798	5	1.793	1.098	656	34	3	2	—
13	Pyhrafeld	8	1	135	67	68	132	1	131	127	4	0	0	0	—
14	Randegg	8	1	1.099	530	569	1.007	7	1.000	839	146	13	1	1	—
15	Reidlingberg	8	1	184	84	100	179	2	177	114	63	0	0	0	—
16	Reinsberg	8	1	415	201	214	394	2	392	354	29	8	0	1	—
17	Rogatsboden	8	1	204	98	106	192	2	190	175	14	0	1	0	—
18	St. Anton a. d. Jeßnitz	8	1	808	402	406	752	3	749	479	266	4	0	0	—
19	St. Georgen a. d. Leys	8	1	582	280	302	544	7	537	466	66	5	0	0	—
20	Schachau	8	1	263	127	136	254	1	253	249	2	2	0	0	—

NIEDERÖSTERREICH, Pol. Bez. Scheibbs, Tulln

Lfd. Nr.	BUNDESLAND Politischer Bezirk Gerichtsbezirk Gemeinde	Wahlkreis Nr.	Ger.-Bez. Nr.	Wahlberechtigte			Stimmen			Von den gültigen Stimmen entfielen auf die						
				ins-gesamt	Männer	Frauen	abgegebene gültige und un-gültige	un-gültige	gültige	ÖVP	SPÖ	FPÖ	KPÖ	DFP	NDP	
21	Schauboden	8	1	221	92	129	205	3	202	154	43	4	0	1	—	
22	Scheibbs	8	1	2.913	1.275	1.638	2.777	21	2.756	1.628	1.018	97	9	4	—	
23	Steinakirchen am Forst	8	1	991	466	525	909	7	902	653	221	28	0	0	—	
24	Waasen	8	1	160	76	84	154	2	152	136	12	3	0	1	—	
25	Wang	8	1	278	130	148	277	3	274	204	67	3	0	0	—	
26	Wieselburg	8	1	1.844	818	1.026	1.716	14	1.702	644	990	57	8	3	—	
27	Wieselburg-Land	8	1	1.568	748	820	1.497	10	1.487	899	560	20	6	2	—	
28	Wolfpassing	8	1	732	347	385	695	4	691	603	83	5	0	0	—	
29	Zehetgrub	8	1	149	73	76	138	1	137	132	4	1	0	0	—	
30	Zehnbach	8	1	248	117	131	238	2	236	180	53	2	0	1	—	
Politischer Bezirk Tulln				8, 11	34.393	15.477	18.916	32.004	286	31.718	19.045	11.556	891	149	77	—
<i>Gerichtsbezirke:</i>																
	Kirchberg am Wagram	11	1	9.378	4.158	5.220	8.799	66	8.733	5.566	2.779	359	10	19	—	
	Tulln	8	2	25.015	11.319	13.696	23.205	220	22.985	13.479	8.777	532	139	58	—	
1	Absdorf	11	1	958	428	530	904	4	900	404	486	8	0	2	—	
2	Abstetten	8	2	530	243	287	499	2	497	331	162	4	0	0	—	
3	Altenwörth	11	1	209	90	119	203	0	203	140	60	3	0	0	—	
4	Atzenbrugg	8	2	1.037	473	564	962	8	954	617	311	15	10	1	—	
5	Bierbaum am Kleebühl	11	1	360	176	184	333	3	330	232	97	0	0	1	—	
6	Chorherrn	8	2	261	121	140	237	0	237	153	80	1	2	1	—	
7	Fels am Wagram	11	1	910	398	512	858	9	849	507	292	46	0	4	—	
8	Feuersbrunn	11	1	545	242	303	525	4	521	388	111	17	5	0	—	
9	Gösing	11	1	360	153	207	346	6	340	266	59	15	0	0	—	
10	Grafenwörth	11	1	757	345	412	722	8	714	372	323	17	0	2	—	
11	Greifenstein	8	2	655	286	369	486	7	479	226	231	16	5	1	—	
12	Großriedenthal	11	1	361	161	200	341	1	340	252	77	10	1	0	—	
13	Großweikersdorf	11	1	1.141	507	634	1.036	8	1.028	538	395	89	0	6	—	
14	Großwiesendorf	11	1	179	76	103	168	2	166	106	56	4	0	0	—	
15	Hasendorf	8	2	114	52	62	106	4	102	71	31	0	0	0	—	
16	Hintersdorf	8	2	202	86	116	183	2	181	90	89	2	0	0	—	
17	Judenau-Baumgarten	8	2	988	455	533	942	10	932	601	310	16	1	4	—	
18	Katzelsdorf am Wienerwald	8	2	297	132	165	277	5	272	160	108	4	0	0	—	
19	Kirchbach	8	2	155	72	83	128	1	127	87	36	4	0	0	—	
20	Kirchberg am Wagram	11	1	2.016	879	1.137	1.873	15	1.858	1.248	513	90	3	4	—	
21	Kleinwiesendorf	11	1	105	50	55	96	0	96	71	23	2	0	0	—	
22	Königsbrunn am Wagram	11	1	428	180	248	398	2	396	292	98	6	0	0	—	
23	Königstetten	8	2	827	354	473	782	7	775	473	281	18	1	2	—	
24	Kogl	8	2	192	85	107	186	2	184	127	56	1	0	0	—	
25	Langenlebarn	8	2	1.277	628	649	1.090	14	1.076	641	393	35	1	6	—	
26	Langenrohr	8	2	748	360	388	724	12	712	619	86	6	1	0	—	
27	Maria Ponsee	8	2	367	173	194	354	1	353	267	80	6	0	0	—	
28	Michelhausen	8	2	1.016	465	551	961	12	949	666	266	15	2	0	—	
29	Muckendorf a. d. Donau	8	2	394	174	220	370	1	369	142	221	5	0	1	—	
30	Neuaigen	8	2	394	172	222	372	0	372	219	152	1	0	0	—	
31	Neudegg	11	1	137	60	77	133	0	133	102	26	5	0	0	—	
32	Ollern	8	2	389	174	215	365	1	364	253	109	2	0	0	—	
33	Ottenthal	11	1	218	94	124	210	3	207	155	44	8	0	0	—	
34	Rappoltenkirchen	8	2	327	149	178	307	1	306	194	106	5	1	0	—	
35	Reidling	8	2	500	233	267	477	4	473	315	141	11	2	4	—	
36	Ried am Riederberg	8	2	165	71	94	147	2	145	92	50	1	2	0	—	
37	Röhrenbach	8	2	124	57	67	120	1	119	84	35	0	0	0	—	
38	Rupperthal	11	1	318	148	170	297	1	296	224	45	27	0	0	—	
39	Rust im Tullnerfeld	8	2	293	140	153	284	4	280	211	58	11	0	0	—	
40	St. Andrä v. dem Hagenthale	8	2	768	325	443	703	5	698	396	264	32	2	4	—	
41	Seebarn am Wagram	11	1	276	131	145	262	0	262	189	62	10	1	0	—	
42	Sieghartskirchen	8	2	1.045	455	590	992	10	982	510	443	27	2	0	—	
43	Sitzenberg	8	2	484	217	267	446	3	443	249	181	10	1	2	—	
44	Tiefenthal	11	1	100	40	60	94	0	94	80	12	2	0	0	—	
45	Trasdorf	8	2	484	226	258	460	10	450	294	150	3	2	1	—	
46	Tulbing	8	2	427	205	222	402	3	399	238	154	4	3	0	—	
47	Tulln	8	2	5.431	2.435	2.996	5.080	46	5.034	2.875	1.946	185	16	12	—	
48	Wipfling	8	2	89	38	51	88	0	88	62	22	4	0	0	—	
49	Wördern	8	2	1.661	730	931	1.504	12	1.492	646	799	41	3	3	—	
50	Wolfpassing	8	2	282	122	160	245	2	243	141	95	1	1	5	—	
51	Würmla	8	2	600	285	315	579	5	574	476	87	11	0	0	—	
52	Zeiselmauer	8	2	745	321	424	692	3	689	323	346	16	2	2	—	
53	Zwentendorf a. d. Donau	8	2	1.747	805	942	1.655	20	1.635	630	898	19	79	9	—	

NIEDERÖSTERREICH, Pol. Bez. Waidhofen a. d. Thaya

Lfd. Nr.	BUNDESLAND Politischer Bezirk Gerichtsbezirk Gemeinde			Wahlberechtigte			Stimmen			Von den gültigen Stimmen entfielen auf die					
	Wahlkreis Nr.	Ger.-Bez. Nr.	insgesamt	Männer	Frauen	abgegebene gültige und ungültige	ungültige	gültige	ÖVP	SPÖ	FPÖ	KPÖ	DFP	NDP	
Politischer Bezirk Waidhofen a. d. Thaya			10	21.303	9.558	11.745	19.976	163	19.813	12.785	6.356	567	58	47	—
Gerichtsbezirke:															
	Raabs a. d. Thaya	10 1	8.441	3.817	4.624	7.795	46	7.749	4.291	3.166	215	48	29	—	—
	Waidhofen a. d. Thaya	10 2	12.862	5.741	7.121	12.181	117	12.064	8.494	3.190	352	10	18	—	—
1	Aigen bei Raabs	10 1	456	208	248	416	2	414	282	127	1	2	2	—	—
2	Altwaadhofen	10 2	129	62	67	121	0	121	63	56	1	0	1	—	—
3	Blumau a. d. Wild	10 1	245	123	122	220	3	217	151	63	2	1	0	—	—
4	Brunn	10 2	80	35	45	80	1	79	77	2	0	0	0	—	—
5	Buchbach	10 2	257	119	138	243	3	240	216	20	4	0	0	—	—
6	Dietmanns	10 1	881	398	483	831	3	828	158	627	8	29	6	—	—
7	Dobersberg	10 2	829	374	455	767	8	759	559	174	24	0	2	—	—
8	Eibenstein	10 1	161	82	79	141	2	139	115	8	13	1	2	—	—
9	Ellends	10 1	107	52	55	100	2	98	79	17	2	0	0	—	—
10	Engelbrechts	10 2	146	60	86	136	0	136	84	50	1	1	0	—	—
11	Fistritz	10 1	106	49	57	98	0	98	64	34	0	0	0	—	—
12	Fratres	10 2	57	28	29	53	1	52	42	10	0	0	0	—	—
13	Frühwärts	10 2	199	93	106	186	0	186	84	101	1	0	0	—	—
14	Gastern	10 2	794	365	429	711	4	707	491	195	18	1	2	—	—
15	Göpfritzschlag	10 2	217	101	116	209	1	208	157	51	0	0	0	—	—
16	Großbau	10 1	271	123	148	250	2	248	192	50	5	1	0	—	—
17	Großbeberharts	10 2	195	95	100	189	3	186	153	27	5	0	1	—	—
18	Groß-Siegharts	10 1	1.966	868	1.098	1.833	10	1.823	702	1.067	38	8	8	—	—
19	Großtaxen	10 2	137	59	78	122	0	122	61	60	1	0	0	—	—
20	Hollenbach	10 2	190	89	101	177	1	176	142	34	0	0	0	—	—
21	Kainraths	10 2	205	96	109	195	2	193	165	26	2	0	0	—	—
22	Karlstein	10 1	675	302	373	624	3	621	353	242	23	2	1	—	—
23	Kautzen	10 2	791	345	446	737	6	731	475	238	18	0	0	—	—
24	Kleineberharts	10 2	55	26	29	51	1	50	42	7	1	0	0	—	—
25	Kleingöpfritz	10 2	117	48	69	116	2	114	93	20	1	0	0	—	—
26	Loibes	10 1	83	39	44	74	0	74	53	16	4	0	1	—	—
27	Ludweis	10 1	224	99	125	216	3	213	160	45	8	0	0	—	—
28	Meires	10 2	144	67	77	131	0	131	75	55	1	0	0	—	—
29	Merkengersch	10 2	208	93	115	195	2	193	146	43	3	0	1	—	—
30	Modsiedl	10 1	90	42	48	80	1	79	49	29	1	0	0	—	—
31	Mostbach	10 1	92	46	46	83	1	82	64	18	0	0	0	—	—
32	Niederedlitz	10 2	134	64	70	121	0	121	97	20	4	0	0	—	—
33	Oberedlitz	10 2	138	65	73	128	0	128	103	24	1	0	0	—	—
34	Obergrünbach	10 1	189	83	106	181	2	179	126	49	4	0	0	—	—
35	Oedt a. d. Wild	10 1	87	42	45	83	0	83	83	0	0	0	0	—	—
36	Peigarten	10 2	157	72	85	150	0	150	48	102	0	0	0	—	—
37	Pfaffenschlag bei Waidhofen a. d. Thaya	10 2	409	183	226	379	1	378	264	107	6	1	0	—	—
38	Puch	10 2	164	82	82	154	1	153	116	35	1	0	1	—	—
39	Raabs a. d. Thaya	10 1	1.056	454	602	956	4	952	559	336	51	3	3	—	—
40	Rabesreith	10 1	270	129	141	248	3	245	222	10	13	0	0	—	—
41	Rappolz	10 2	122	54	68	117	0	117	104	11	2	0	0	—	—
42	Reibers	10 2	299	143	156	279	2	277	226	41	9	1	0	—	—
43	Reinberg-Dobersberg	10 2	65	27	38	58	1	57	29	28	0	0	0	—	—
44	Rossa	10 1	160	73	87	157	2	155	101	49	5	0	0	—	—
45	Schlader	10 1	82	40	42	74	0	74	54	20	0	0	0	—	—
46	Schönfeld	10 2	61	27	34	56	3	53	46	7	0	0	0	—	—
47	Speisendorf	10 1	250	113	137	230	1	229	143	71	11	0	4	—	—
48	Thaya	10 2	705	313	392	665	8	657	494	147	16	0	0	—	—
49	Thuma	10 1	151	66	85	141	1	140	76	64	0	0	0	—	—
50	Tiefenbach	10 2	71	30	41	63	2	61	47	12	2	0	0	—	—
51	Ulrichschlag	10 2	242	116	126	232	1	231	214	10	7	0	0	—	—
52	Unterpertholz	10 1	184	83	101	172	1	171	138	31	1	1	0	—	—
53	Vestennötting	10 2	49	21	28	44	2	42	12	28	1	0	1	—	—
54	Vestenpoppen	10 2	131	59	72	129	0	129	97	30	2	0	0	—	—
55	Vitis	10 2	1.528	709	819	1.464	8	1.456	1.039	377	35	2	3	—	—
56	Waidhofen a. d. Thaya	10 2	2.699	1.106	1.593	2.647	39	2.608	1.730	712	156	4	6	—	—
57	Waldhers	10 2	120	54	66	112	3	109	86	18	5	0	0	—	—
58	Waldkirchen a. d. Thaya	10 2	268	118	150	258	1	257	186	64	7	0	0	—	—
59	Weikertschlag a. d. Thaya	10 1	292	130	162	265	0	265	158	83	24	0	0	—	—
60	Weinern	10 1	99	49	50	90	0	90	58	31	1	0	0	—	—
61	Wienings	10 1	188	92	96	169	0	169	102	65	0	0	2	—	—
62	Windigsteig	10 2	750	343	407	706	10	696	431	248	17	0	0	—	—
63	Zabernreith	10 1	76	32	44	63	0	63	49	14	0	0	0	—	—

NIEDERÖSTERREICH, Pol. Bez. Wiener Neustadt Land, Wien Umgebung

Lfd. Nr.	BUNDESLAND Politischer Bezirk Gerichtsbezirk Gemeinde			Wahlberechtigte			Stimmen			Von den gültigen Stimmen entfielen auf die					
	Wahlkreis Nr.	Ger.-Bez. Nr.		insgesamt	Männer	Frauen	abgegebene gültige und ungültige	ungültige	gültige	ÖVP	SPÖ	FPÖ	KPÖ	DFP	NDP
Politischer Bezirk Wiener Neustadt															
	Land	9	39.100	17.892	21.208	36.887	272	36.615	16.320	19.220	583	347	94	51	
<i>Gerichtsbezirke:</i>															
	Kirchschlag	9 1	5.791	2.732	3.059	5.466	42	5.424	4.218	1.066	123	4	7	6	
	Wiener Neustadt	9 2	33.309	15.160	18.149	31.421	230	31.191	12.102	18.154	460	343	87	45	
1	Aigen	9 1	340	166	174	319	4	315	278	31	5	0	0	1	
2	Bad Fischau-Brunn	9 2	1.480	649	831	1.425	15	1.410	622	744	24	11	2	7	
3	Bad Schönau	9 1	418	196	222	385	4	381	268	97	13	1	1	1	
4	Dreistetten	9 2	278	119	159	269	4	265	170	83	9	0	1	2	
5	Ebenfurth	9 2	1.750	805	945	1.649	5	1.644	424	1.179	12	21	6	2	
6	Eggendorf	9 2	1.125	519	606	1.046	11	1.035	271	707	11	43	3	0	
7	Erlach	9 2	1.448	638	810	1.382	10	1.372	376	933	18	33	11	1	
8	Felixdorf	9 2	2.053	905	1.148	1.955	11	1.944	428	1.463	28	17	2	6	
9	Gschaidt	9 1	217	104	113	209	0	209	159	50	0	0	0	0	
10	Gutenstein	9 2	1.223	551	672	1.133	8	1.125	573	513	31	1	5	2	
11	Hochneukirchen	9 1	782	382	400	738	4	734	581	146	5	0	1	1	
12	Hochwolkersdorf	9 2	554	267	287	534	5	529	267	257	5	0	0	0	
13	Hölles	9 2	187	88	99	176	3	173	110	63	0	0	0	0	
14	Hollenthon	9 1	605	287	318	575	5	570	398	158	13	0	0	1	
15	Katzelsdorf	9 2	1.053	501	552	961	11	950	433	500	12	2	2	1	
16	Kirchschlag i. d. Buckligen Welt	9 1	993	438	555	911	12	899	692	155	48	1	2	1	
17	Krumbach	9 1	1.291	604	687	1.217	8	1.209	830	350	25	1	2	1	
18	Lanzkirchen	9 2	1.965	890	1.075	1.841	13	1.828	766	1.019	19	12	11	1	
19	Lembach	9 1	184	89	95	178	0	178	143	33	2	0	0	0	
20	Lichtenegg	9 1	632	303	329	614	2	612	589	16	6	0	1	0	
21	Lichtenwörth	9 2	1.813	826	987	1.737	13	1.724	517	1.125	32	45	2	3	
22	Maiersdorf	9 2	434	205	229	436	4	432	217	210	5	0	0	0	
23	Markt Piesting	9 2	1.106	484	622	1.053	4	1.049	500	508	23	12	4	2	
24	Matzendorf	9 2	309	137	172	292	1	291	162	125	3	0	1	0	
25	Miesenbach	9 2	525	241	284	468	6	462	303	153	6	0	0	0	
26	Muggendorf	9 2	288	143	145	268	1	267	164	99	3	0	0	1	
27	Pernitz	9 2	2.057	921	1.136	1.925	11	1.914	562	1.276	40	31	5	0	
28	Rohr im Gebirge	9 2	357	174	183	324	5	319	160	146	11	2	0	0	
29	Schlatten	9 2	650	309	341	603	5	598	431	153	13	0	0	1	
30	Schwarzenbach	9 2	778	374	404	746	5	741	323	414	2	0	1	1	
31	Sollenau	9 2	1.946	881	1.065	1.829	6	1.823	537	1.255	16	10	3	2	
32	Stang	9 1	146	73	73	144	2	142	131	8	3	0	0	0	
33	Steinabrückl	9 2	506	219	287	481	3	478	142	329	3	2	2	0	
34	Stollhof	9 2	374	165	209	344	5	339	214	110	10	1	3	1	
35	Theresienfeld	9 2	669	308	361	609	5	604	270	315	13	1	4	1	
36	Ungerbach	9 1	183	90	93	176	1	175	149	22	3	1	0	0	
37	Waidmannsfeld	9 2	1.233	555	678	1.162	13	1.149	256	827	24	28	10	4	
38	Waldegg	9 2	1.466	667	799	1.376	14	1.362	409	920	25	4	2	2	
39	Walpersbach	9 2	647	295	352	611	2	609	267	328	14	0	0	0	
40	Weikersdorf am Steinfelde	9 2	534	250	284	517	4	513	399	111	3	0	0	0	
41	Wiesmath	9 2	988	461	527	919	5	914	616	276	18	0	1	3	
42	Winzendorf-Muthmannsdorf	9 2	1.093	504	589	1.044	3	1.041	422	585	15	17	2	0	
43	Wöllersdorf	9 2	1.264	581	683	1.193	9	1.184	439	718	6	17	3	1	
44	Zillingdorf	9 2	1.156	528	628	1.113	10	1.103	352	710	6	33	1	1	
Politischer Bezirk Wien Umgebung															
	Wien Umgebung	9, 11	57.489	25.330	32.159	52.187	293	51.894	19.770	29.340	1.661	775	262	86	
<i>Gerichtsbezirke:</i>															
	Klosterneuburg	9, 11 1	19.444	8.359	11.085	17.239	116	17.123	8.645	7.354	892	125	84	23	
	Purkersdorf	9 2	11.035	4.757	6.278	9.708	54	9.654	4.575	4.533	383	93	45	25	
	Schwechat	9 3	27.010	12.214	14.796	25.240	123	25.117	6.550	17.453	386	557	133	38	
1	Ebergassing	9 3	1.402	624	778	1.341	5	1.336	242	1.022	8	53	6	5	
2	Fischamend Dorf	9 3	607	271	336	564	2	562	161	388	6	6	0	1	
3	Fischamend Markt	9 3	2.306	1.061	1.245	2.171	18	2.153	428	1.597	27	78	15	8	
4	Gablitz	9 2	1.624	665	959	1.457	6	1.451	742	624	64	5	10	6	
5	Gerasdorf	11 1	2.751	1.262	1.489	2.508	17	2.491	768	1.614	62	32	15	—	
6	Gramatneusiedl	9 3	1.488	658	830	1.356	7	1.349	333	932	22	59	3	0	
7	Himberg	9 3	2.649	1.181	1.468	2.502	13	2.489	666	1.750	44	16	11	2	
8	Kleinneusiedl	9 3	719	316	403	677	3	674	93	529	13	36	2	1	
9	Klosterneuburg	9 1	16.345	6.937	9.408	14.399	98	14.301	7.725	5.564	828	93	68	23	
10	Lanzendorf	9 3	742	349	393	677	4	673	163	487	8	7	8	0	

NIEDERÖSTERREICH, Pol. Bez. Wien Umgebung, Zwettl

Lfd. Nr.	BUNDESLAND Politischer Bezirk Gerichtsbezirk Gemeinde	Wahlkreis Nr.	Ger.-Bez. Nr.	Wahlberechtigte			Stimmen			Von den gültigen Stimmen entfielen auf die						
				insgesamt	Männer	Frauen	abgegebene gültige und ungültige	ungültige	gültige	ÖVP	SPÖ	FPÖ	KPÖ	DFP	NDP	
11	Leopoldsdorf	9	3	1.713	794	919	1.545	3	1.542	306	1.112	22	91	8	3	
12	Maria Lanzendorf	9	3	821	386	435	763	1	762	287	458	12	3	2	0	
13	Mauerbach	9	2	1.104	488	616	972	6	966	407	489	37	26	7	0	
14	Moosbrunn	9	3	771	346	425	728	4	724	321	350	7	41	4	1	
15	Pellendorf	9	3	206	100	106	200	0	200	102	92	6	0	0	0	
16	Preßbaum	9	2	3.102	1.352	1.750	2.813	17	2.796	1.449	1.227	104	6	9	1	
17	Purkersdorf	9	2	3.613	1.559	2.054	3.112	15	3.097	1.229	1.646	136	54	16	16	
18	Rauchenwarth	9	3	331	150	181	313	3	310	192	115	1	1	1	0	
19	Schwadorf	9	3	1.016	455	561	977	2	975	327	626	9	10	3	0	
20	Schwechat	9	3	10.882	4.891	5.991	10.133	51	10.082	2.396	7.278	179	149	65	15	
21	Seyring	11	1	348	160	188	332	1	331	152	176	2	0	1	—	
22	Tullnerbach	9	2	1.142	482	660	971	7	964	559	364	35	2	3	1	
23	Velm	9	3	296	134	162	285	3	282	135	143	4	0	0	0	
24	Wienerherberg	9	3	328	144	184	317	1	316	140	170	3	2	0	1	
25	Wolfsgraben	9	2	450	211	239	383	3	380	189	183	7	0	0	1	
26	Zwölfaxing	9	3	733	354	379	691	3	688	258	404	15	5	5	1	
Politischer Bezirk Zwettl				10	31.224	14.466	16.758	28.931	202	28.729	21.084	7.100	467	28	50	—
<i>Gerichtsbezirke:</i>																
	<i>Allentsteig</i>	10	1	6.314	2.936	3.378	5.933	44	5.889	3.875	1.885	100	10	19	—	
	<i>Großgerungs</i>	10	2	6.968	3.222	3.746	6.259	59	6.200	4.951	1.126	113	5	5	—	
	<i>Ottenschlag</i>	10	3	7.302	3.448	3.854	6.711	36	6.675	4.642	1.930	90	6	7	—	
	<i>Zwettl</i>	10	4	10.640	4.860	5.780	10.028	63	9.965	7.616	2.159	164	7	19	—	
1	Allentsteig	10	1	1.848	866	982	1.751	16	1.735	1.127	562	42	1	3	—	
2	Arbesbach	10	2	1.001	469	532	911	8	903	802	85	15	0	1	—	
3	Bärnkopf	10	3	269	121	148	245	0	245	107	137	0	0	1	—	
4	Breitenfeld	10	1	204	92	112	195	2	193	157	33	2	1	0	—	
5	Echsenbach	10	1	738	358	380	700	4	696	561	127	8	0	0	—	
6	Friedersbach	10	4	672	316	356	636	3	633	544	83	6	0	0	—	
7	Göpfritz a. d. Wild	10	1	483	215	268	460	4	456	208	227	9	5	7	—	
8	Gradnitz	10	4	82	35	47	82	2	80	75	5	0	0	0	—	
9	Grafenschlag	10	3	682	324	358	652	1	651	490	150	9	2	0	—	
10	Grainbrunn	10	3	335	160	175	312	0	312	252	60	0	0	0	—	
11	Großgerungs	10	2	3.016	1.378	1.638	2.735	37	2.698	2.174	464	55	3	2	—	
12	Großglobnitz	10	4	656	299	357	619	2	617	507	106	4	0	0	—	
13	Großgöttfritz	10	4	869	420	449	791	4	787	656	119	11	0	1	—	
14	Großhaselbach	10	1	234	106	128	221	1	220	183	32	5	0	0	—	
15	Großreiprechts	10	3	290	145	145	269	1	268	209	59	0	0	0	—	
16	Gutenbrunn	10	3	490	221	269	444	2	442	146	287	9	0	0	—	
17	Hausbach	10	1	197	91	106	190	2	188	144	39	5	0	0	—	
18	Jagenbach	10	4	296	135	161	277	2	275	222	50	1	0	2	—	
19	Jahrings	10	4	315	145	170	291	1	290	250	38	2	0	0	—	
20	Kirchbach	10	2	422	196	226	388	5	383	291	87	4	0	1	—	
21	Kirchberg a. d. Wild	10	1	221	98	123	211	3	208	88	116	2	0	2	—	
22	Kirchschlag	10	3	525	253	272	493	2	491	360	128	3	0	0	—	
23	Kottes-Purk	10	3	1.116	537	579	1.027	7	1.020	778	228	12	1	1	—	
24	Langschlag	10	2	1.117	496	621	976	6	970	733	217	20	0	0	—	
25	Limbach	10	4	194	88	106	177	1	176	128	45	2	0	1	—	
26	Marbach am Walde	10	4	400	184	216	382	1	381	304	72	2	1	2	—	
27	Martinsberg	10	3	844	396	448	786	1	785	437	335	13	0	0	—	
28	Merkenbrechts	10	1	111	53	58	103	1	102	99	3	0	0	0	—	
29	Mitterschlag	10	2	96	48	48	85	0	85	72	13	0	0	0	—	
30	Oberstrahlbach	10	4	368	186	182	343	0	343	280	50	12	0	1	—	
31	Ottenschlag	10	3	809	382	427	755	9	746	525	199	17	1	4	—	
32	Pertenschlag-Melon	10	2	628	296	332	524	0	524	395	123	5	0	1	—	
33	Pölla	10	1	870	398	472	787	4	783	592	181	5	2	3	—	
34	Rappottenstein-Pehen- dorf	10	2	688	339	349	640	3	637	484	137	14	2	0	—	
35	Rieggers	10	4	188	89	99	177	0	177	162	11	4	0	0	—	
36	Roiten	10	4	148	71	77	143	2	141	104	33	3	0	1	—	
37	Rosenau Dorf	10	4	152	73	79	137	2	135	125	5	5	0	0	—	
38	Rosenau Schloß	10	4	400	164	236	361	1	360	253	98	9	0	0	—	
39	Sallingberg	10	3	634	301	333	560	4	556	378	158	18	1	1	—	
40	Sallingstadt	10	4	233	113	120	217	2	215	195	18	2	0	0	—	
41	Scheideldorf	10	1	172	82	90	154	0	154	114	37	3	0	0	—	
42	Schönbach	10	3	604	285	319	538	5	533	463	67	3	0	0	—	
43	Schönfeld	10	1	150	70	80	137	0	137	96	41	0	0	0	—	
44	Schwarzenau	10	1	700	327	373	664	6	658	234	404	17	1	2	—	
45	Schweiggers	10	4	668	314	354	638	3	635	587	40	6	1	1	—	
46	Stift Zwettl	10	4	807	374	433	749	4	745	605	134	5	0	1	—	
47	Stögersbach	10	1	163	77	86	152	1	151	114	36	1	0	0	—	
48	Tiefenbach	10	1	84	40	44	75	0	75	65	8	1	0	1	—	

NIEDERÖSTERREICH, Pol. Bez. Zwettl

Lfd. Nr.	BUNDESLAND Politischer Bezirk Gerichtsbezirk Gemeinde	Wahlkreis Nr.	Ger.-Bez. Nr.	Wahlberechtigte			Stimmen			Von den gültigen Stimmen entfielen auf die					
				insgesamt	Männer	Frauen	abgegebene gültige und ungültige	ungültige	gültige	ÖVP	SPÖ	FPÖ	KPÖ	DFP	NDP
49	Traunstein	10	3	704	323	381	630	4	626	497	122	6	1	0	—
50	Unterrabenthan	10	4	94	47	47	88	1	87	75	12	0	0	0	—
51	Waldhausen	10	4	1.076	514	562	981	7	974	711	245	11	3	4	—
52	Weinpolz	10	1	139	63	76	133	0	133	93	39	0	0	1	—
53	Zwettl-Nieder- österreich	10	4	3.022	1.293	1.729	2.939	25	2.914	1.833	995	79	2	5	—

OBERÖSTERREICH, Linz Stadt, Steyr Stadt, Wels Stadt, Pol. Bez. Braunau am Inn

Lfd. Nr.	BUNDESLAND Politischer Bezirk Gerichtsbezirk Gemeinde	Wahlkreis Nr.	Ger.-Bez. Nr.	Wahlberechtigte			Stimmen			Von den gültigen Stimmen entfielen auf die							
				insgesamt	Männer	Frauen	abgegebene gültige und ungültige	ungültige	gültige	ÖVP	SPÖ	FPÖ	KPÖ	DFP	NDP		
OBERÖSTERREICH																	
	(Wahlkreise 12 bis 16).....			775.094	350.472	424.622	728.015	5.962	722.053	332.284	335.931	48.120	4.152	466	1.100		
	Mit Wahlkarten wählten in anderen Wahlkreisen:						15.049	125	14.924	7.635	5.763	1.440	57	8	21		
	Wähler, die im eigenen Wahlkreis wählten:						712.966	5.837	707.129	324.649	330.168	46.680	4.095	458	1.079		
	Linz Stadt	12		138.829	60.878	77.951	122.838	955	121.883	40.012	71.550	8.399	1.245	—	677		
	Steyr Stadt	15		28.230	12.450	15.780	26.019	260	25.759	7.224	16.693	1.284	474	84	—		
	Wels Stadt	14		31.710	13.788	17.922	28.960	231	28.729	9.911	16.383	2.243	192	—	—		
	Politischer Bezirk Braunau am Inn ..	13		53.490	24.590	28.900	49.081	542	48.539	23.541	20.961	3.696	154	75	112		
	<i>Gerichtsbezirke:</i>																
	<i>Braunau am Inn</i>	<i>13</i>	<i>1</i>	<i>16.133</i>	<i>7.336</i>	<i>8.797</i>	<i>14.945</i>	<i>192</i>	<i>14.753</i>	<i>6.104</i>	<i>7.414</i>	<i>1.107</i>	<i>53</i>	<i>31</i>	<i>44</i>		
	<i>Mattighofen</i>	<i>13</i>	<i>2</i>	<i>15.659</i>	<i>7.278</i>	<i>8.381</i>	<i>14.339</i>	<i>147</i>	<i>14.192</i>	<i>7.055</i>	<i>6.010</i>	<i>1.021</i>	<i>61</i>	<i>26</i>	<i>19</i>		
	<i>Mauerkirchen</i>	<i>13</i>	<i>3</i>	<i>12.775</i>	<i>5.809</i>	<i>6.966</i>	<i>11.653</i>	<i>115</i>	<i>11.538</i>	<i>6.062</i>	<i>4.282</i>	<i>1.137</i>	<i>18</i>	<i>11</i>	<i>28</i>		
	<i>Wildshut</i>	<i>13</i>	<i>4</i>	<i>8.923</i>	<i>4.167</i>	<i>4.756</i>	<i>8.144</i>	<i>88</i>	<i>8.056</i>	<i>4.320</i>	<i>3.255</i>	<i>431</i>	<i>22</i>	<i>7</i>	<i>21</i>		
1	Altheim	13	3	2.969	1.326	1.643	2.654	23	2.631	1.098	1.263	253	5	2	10		
2	Aspach	13	3	1.361	588	773	1.284	14	1.270	840	306	115	3	0	6		
3	Auerbach	13	2	270	130	140	236	4	232	162	45	25	0	0	0		
4	Braunau am Inn	13	1	10.709	4.755	5.954	9.937	124	9.813	3.189	5.847	677	47	25	28		
5	Burgkirchen	13	3	1.389	667	722	1.237	10	1.227	778	371	73	4	0	1		
6	Eggelsberg	13	4	910	421	489	832	7	825	454	269	96	3	0	3		
7	Feldkirchen bei Mattighofen	13	2	1.015	482	533	917	12	905	614	199	88	3	1	0		
8	Franking	13	4	375	165	210	356	5	351	261	68	19	1	1	1		
9	Geretsberg	13	4	588	283	305	506	5	501	342	97	57	1	0	4		
10	Gilgenberg am Weihart	13	1	673	317	356	611	8	603	374	150	77	0	1	1		
11	Haigermoos	13	4	262	121	141	241	4	237	159	46	28	0	1	3		
12	Handenberg	13	1	798	379	419	718	5	713	438	210	60	0	1	4		
13	Helpfau-Uttendorf	13	3	1.655	764	891	1.541	18	1.523	719	723	77	0	2	2		
14	Hochburg-Ach	13	4	1.785	805	980	1.662	23	1.639	875	696	64	4	0	0		
15	Höhhart	13	3	865	388	477	792	8	784	511	218	55	0	0	0		
16	Jeging	13	2	265	130	135	245	3	242	158	71	11	1	0	1		
17	Kirchberg bei Mattighofen	13	2	470	226	244	425	4	421	258	91	66	1	1	4		
18	Lengau	13	2	2.449	1.135	1.314	2.223	15	2.208	896	1.209	81	17	4	1		
19	Lochen	13	2	1.025	499	526	937	3	934	665	185	76	6	2	0		
20	Maria Schmoln	13	2	779	361	418	722	7	715	520	146	46	1	2	0		
21	Mattighofen	13	2	2.860	1.266	1.594	2.627	33	2.594	750	1.544	276	8	8	8		
22	Mauerkirchen	13	3	1.478	643	835	1.354	12	1.342	450	704	175	4	5	4		
23	Mining	13	1	656	317	339	601	15	586	287	230	61	3	2	3		
24	Moosbach	13	3	526	251	275	474	6	468	273	107	88	0	0	0		
25	Moosdorf	13	4	662	312	350	605	2	603	267	284	49	1	0	2		
26	Munderfing	13	2	1.443	675	768	1.333	9	1.324	616	644	56	8	0	0		
27	Neukirchen a. d. Enknach	13	1	1.136	545	591	1.065	12	1.053	630	350	67	2	0	4		
28	Ostermiething	13	4	1.297	607	690	1.176	10	1.166	622	486	55	1	0	2		
29	Palting	13	2	407	197	210	369	4	365	246	54	60	4	1	0		
30	Perwang	13	2	304	154	150	281	3	278	205	49	22	1	1	0		
31	Pfaffstätt	13	2	451	211	240	429	10	419	208	192	13	5	1	0		
32	Pischelsdorf am Engelbach	13	2	899	419	480	814	8	806	561	157	83	2	1	2		
33	Polling im Innkreis	13	3	602	272	330	563	3	560	350	128	79	1	2	0		
34	Roßbach	13	3	517	251	266	473	10	463	274	150	34	1	0	4		
35	St. Georgen am Fillmannsbach	13	1	206	100	106	181	0	181	75	29	77	0	0	0		
36	St. Johann am Walde	13	2	1.140	526	614	1.048	7	1.041	520	484	32	1	1	3		
37	St. Pantaleon	13	4	1.843	900	943	1.694	20	1.674	557	1.057	41	10	5	4		
38	St. Peter am Hart	13	1	1.053	504	549	976	17	959	506	398	50	1	2	2		
39	St. Radegund	13	4	313	141	172	290	2	288	223	60	4	1	0	0		
40	St. Veit im Innkreis ..	13	3	203	89	114	187	1	186	114	55	17	0	0	0		
41	Schalchen	13	2	1.882	867	1.015	1.733	25	1.708	676	940	86	3	3	0		
42	Schwand im Innkreis ..	13	1	568	265	303	542	8	534	419	97	18	0	0	0		
43	Tarsdorf	13	4	888	412	476	782	10	772	560	192	18	0	0	2		
44	Traubach	13	3	404	196	208	366	2	364	252	66	46	0	0	0		
45	Überackern	13	1	334	154	180	314	3	311	186	103	20	0	0	2		
46	Weng im Innkreis	13	3	806	374	432	728	8	720	403	191	125	0	0	1		

OBERÖSTERREICH, Pol. Bez. Eferding, Freistadt, Gmunden

Lfd. Nr.	BUNDESLAND Politischer Bezirk Gerichtsbezirk Gemeinde	Wahlkreis Nr.	Ger.-Bez. Nr.	Wahlberechtigte			Stimmen			Von den gültigen Stimmen entfielen auf die						
				insgesamt	Männer	Frauen	abgegebene gültige und ungültige	ungültige	gültige	ÖVP	SPÖ	FPÖ	KPÖ	DFP	NDP	
Politischer Bezirk Eferding				14	16.252	7.495	8.757	15.207	115	15.092	7.683	6.381	993	35	—	—
Gerichtsbezirk:																
	Eferding	14	1	16.252	7.495	8.757	15.207	115	15.092	7.683	6.381	993	35	—	—	
1	Alkoven	14	1	2.441	1.138	1.303	2.243	14	2.229	743	1.347	135	4	—	—	
2	Aschach a. d. Donau ..	14	1	1.431	641	790	1.331	13	1.318	490	706	113	9	—	—	
3	Eferding	14	1	2.120	921	1.199	1.942	18	1.924	927	820	172	5	—	—	
4	Fraham	14	1	1.059	499	560	1.003	6	997	373	535	87	2	—	—	
5	Haibach ob der Donau ..	14	1	701	327	374	647	5	642	428	176	36	2	—	—	
6	Hartkirchen	14	1	2.060	984	1.076	1.958	13	1.945	1.161	672	108	4	—	—	
7	Hinzenbach	14	1	1.008	482	526	949	6	943	433	479	30	1	—	—	
8	Prambachkirchen	14	1	1.461	692	769	1.393	8	1.385	877	444	64	0	—	—	
9	Pupping	14	1	1.108	472	636	1.045	10	1.035	550	435	48	2	—	—	
10	St. Marienkirchen an der Polsenz	14	1	1.067	496	571	1.002	5	997	588	310	98	1	—	—	
11	Scharten	14	1	898	411	487	838	3	835	413	336	82	4	—	—	
12	Stroheim	14	1	898	432	466	856	14	842	700	121	20	1	—	—	
Politischer Bezirk Freistadt				16	32.204	14.937	17.267	29.699	222	29.477	18.915	9.584	889	89	—	—
Gerichtsbezirke:																
	Freistadt	16	1	15.433	7.135	8.298	14.271	114	14.157	9.189	4.409	513	46	—	—	
	Pregarten	16	2	9.183	4.218	4.965	8.588	67	8.521	4.589	3.643	263	26	—	—	
	Unterweißenbach	16	3	7.588	3.584	4.004	6.840	41	6.799	5.137	1.532	113	17	—	—	
1	Freistadt	16	1	3.806	1.618	2.188	3.547	31	3.516	1.778	1.485	230	23	—	—	
2	Grünbach	16	1	867	425	442	814	11	803	614	174	14	1	—	—	
3	Gutau	16	2	1.336	633	703	1.237	4	1.233	760	381	84	8	—	—	
4	Hagenberg im Mühl- kreis	16	2	912	409	503	846	6	840	349	458	31	2	—	—	
5	Hirschbach im Mühl- kreis	16	1	692	335	357	642	2	640	511	105	23	1	—	—	
6	Kaltenberg	16	3	341	167	174	309	0	309	285	14	9	1	—	—	
7	Kefermarkt	16	1	1.026	470	556	975	14	961	532	365	63	1	—	—	
8	Königswiesen	16	3	1.613	757	856	1.463	9	1.454	1.070	351	26	7	—	—	
9	Lasberg	16	1	1.339	632	707	1.230	9	1.221	898	298	20	5	—	—	
10	Leopoldschlag	16	1	673	309	364	617	9	608	461	130	16	1	—	—	
11	Liebenau	16	3	1.271	586	685	1.084	5	1.079	805	267	6	1	—	—	
12	Neumarkt im Mühlkreis ..	16	1	1.424	672	752	1.313	12	1.301	900	348	52	1	—	—	
13	Pierbach	16	3	545	242	303	508	2	506	392	107	7	0	—	—	
14	Pregarten	16	2	1.982	895	1.087	1.857	17	1.840	855	922	61	2	—	—	
15	Rainbach im Mühlkreis ..	16	1	1.639	778	861	1.508	9	1.499	1.090	382	26	1	—	—	
16	Sandl	16	1	950	438	512	840	3	837	435	381	16	5	—	—	
17	St. Leonhard bei Frei- stadt	16	3	854	420	434	792	3	789	567	210	10	2	—	—	
18	St. Oswald bei Frei- stadt	16	1	1.324	630	694	1.202	9	1.193	773	386	31	3	—	—	
19	Schönau im Mühlkreis ..	16	3	909	435	474	816	4	812	642	156	12	2	—	—	
20	Tragwein	16	2	1.606	763	843	1.520	10	1.510	745	747	14	4	—	—	
21	Unterweißenbach	16	3	1.303	615	688	1.192	14	1.178	908	236	31	3	—	—	
22	Unterweikersdorf	16	2	471	222	249	446	6	440	249	184	4	3	—	—	
23	Waldburg	16	1	699	347	352	652	0	652	517	128	5	2	—	—	
24	Wartberg ob der Aist ..	16	2	1.398	626	772	1.336	14	1.322	628	658	31	5	—	—	
25	Weikersfelden	16	3	752	362	390	676	4	672	468	191	12	1	—	—	
26	Windhaag bei Freistadt ..	16	1	994	481	513	931	5	926	680	227	17	2	—	—	
27	Zell bei Zellhof	16	2	1.478	670	808	1.346	10	1.336	1.003	293	38	2	—	—	
Politischer Bezirk Gmunden				15	58.204	25.714	32.490	53.596	508	53.088	20.866	27.770	3.925	444	83	—
Gerichtsbezirke:																
	Bad Ischl	15	1	23.743	10.389	13.354	21.564	196	21.368	7.295	12.235	1.520	286	32	—	
	Gmunden	15	2	34.461	15.325	19.136	32.032	312	31.720	13.571	15.535	2.405	158	51	—	
1	Altmünster	15	2	5.025	2.257	2.768	4.658	60	4.598	2.335	2.073	167	11	12	—	
2	Bad Goisern	15	1	4.236	1.923	2.313	3.785	31	3.754	931	2.457	306	58	2	—	
3	Bad Ischl	15	1	8.913	3.699	5.214	8.007	68	7.939	3.176	3.956	705	84	18	—	
4	Ebensee	15	1	6.457	2.889	3.568	6.031	55	5.976	1.996	3.635	211	129	5	—	
5	Gmunden	15	2	8.923	3.715	5.208	8.219	78	8.141	3.583	3.630	869	45	14	—	
6	Gosau	15	1	1.195	544	651	1.091	12	1.079	205	830	37	5	2	—	
7	Grünau im Almtal	15	2	1.482	664	818	1.377	10	1.367	479	671	201	16	0	—	
8	Gschwandt	15	2	1.136	530	606	1.078	16	1.062	536	464	52	10	0	—	
9	Hallstatt	15	1	886	395	491	763	9	754	207	464	74	7	2	—	
10	Kirchham	15	2	909	424	485	836	10	826	559	186	79	1	1	—	

OBERÖSTERREICH, Pol. Bez. Gmunden, Grieskirchen, Kirchdorf an der Krems

Lfd. Nr.	BUNDESLAND Politischer Bezirk Gerichtsbezirk Gemeinde	Wahlkreis Nr.	Ger.-Bez. Nr.	Wahlberechtigte			Stimmen			Von den gültigen Stimmen entfielen auf die						
				insgesamt	Männer	Frauen	abgegebene gültige und ungültige	un-gültige	gültige	ÖVP	SPÖ	FPÖ	KPÖ	DFP	NDP	
11	Laakirchen	15	2	4.772	2.177	2.595	4.502	41	4.461	1.252	2.972	186	46	5	—	
12	Obertraun	15	1	542	255	287	517	15	502	110	350	38	3	1	—	
13	Ohlsdorf	15	2	1.868	863	1.005	1.766	13	1.753	791	906	50	5	1	—	
14	Pinsdorf	15	2	1.772	799	973	1.646	13	1.633	567	978	75	11	2	—	
15	Roitham	15	2	1.114	528	586	1.033	6	1.027	440	436	147	2	2	—	
16	St. Konrad	15	2	436	204	232	399	2	397	242	121	32	1	1	—	
17	St. Wolfgang im Salzkammergut	15	1	1.514	684	830	1.370	6	1.364	670	543	149	0	2	—	
18	Traunkirchen	15	2	1.065	470	595	996	6	990	504	449	33	1	3	—	
19	Viechtwang	15	2	2.561	1.102	1.459	2.363	29	2.334	827	1.251	251	2	3	—	
20	Vorchdorf	15	2	3.398	1.592	1.806	3.159	28	3.131	1.456	1.398	263	7	7	—	
Politischer Bezirk Grieskirchen				14	34.394	15.602	18.792	32.096	232	31.864	18.687	10.364	2.725	88	—	—
Gerichtsbezirke:																
	Grieskirchen	14	1	15.360	6.878	8.482	14.456	86	14.370	7.856	5.215	1.260	39	—	—	
	Haag am Hausruck	14	2	7.654	3.508	4.146	7.140	68	7.072	3.862	2.328	866	16	—	—	
	Peuerbach	14	3	11.380	5.216	6.164	10.500	78	10.422	6.969	2.821	599	33	—	—	
1	Aistersheim	14	2	417	190	227	381	5	376	197	97	81	1	—	—	
2	Bad Schallerbach	14	1	1.503	646	857	1.461	8	1.453	737	624	91	1	—	—	
3	Bruck-Waasen	14	3	1.210	566	644	1.140	2	1.138	796	264	74	4	—	—	
4	Eschenau im Hausruckkreis	14	3	631	313	318	563	9	554	423	117	13	1	—	—	
5	Gallspach	14	1	1.256	525	731	1.151	8	1.143	562	440	132	9	—	—	
6	Gaspoltshofen	14	2	2.036	942	1.094	1.923	10	1.913	1.000	610	294	9	—	—	
7	Geboltskirchen	14	2	914	437	477	839	4	835	365	428	40	2	—	—	
8	Grieskirchen	14	1	3.073	1.303	1.770	2.946	19	2.927	1.484	1.182	254	7	—	—	
9	Haag am Hausruck	14	2	1.275	575	700	1.191	11	1.180	594	461	125	0	—	—	
10	Heiligenberg	14	3	392	185	207	367	3	364	311	42	11	0	—	—	
11	Hofkirchen a. d. Tratt- nach	14	1	849	369	480	779	4	775	477	211	86	1	—	—	
12	Kallham	14	3	1.683	777	906	1.569	14	1.555	848	590	112	5	—	—	
13	Kematen am Innbach	14	1	639	302	337	610	1	609	336	188	83	2	—	—	
14	Meggenhofen	14	1	692	318	374	657	2	655	460	130	63	2	—	—	
15	Michaelnbach	14	1	753	353	400	709	3	706	517	117	71	1	—	—	
16	Natternbach	14	3	1.185	563	622	1.049	10	1.039	670	317	47	5	—	—	
17	Neukirchen am Walde	14	3	975	454	521	906	7	899	639	222	34	4	—	—	
18	Neumarkt im Haus- ruckkreis	14	1	1.036	460	576	932	9	923	366	446	107	4	—	—	
19	Peuerbach	14	3	1.404	607	797	1.275	9	1.266	700	404	158	4	—	—	
20	Pötting	14	1	303	145	158	292	2	290	223	58	9	0	—	—	
21	Pollham	14	1	492	229	263	462	3	459	332	111	16	0	—	—	
22	Pram	14	2	1.152	502	650	1.042	16	1.026	698	253	74	1	—	—	
23	Rottenbach	14	2	549	259	290	512	6	506	263	130	113	0	—	—	
24	St. Agatha	14	3	1.043	495	548	964	3	961	809	140	11	1	—	—	
25	St. Georgen bei Gries- kirchen	14	1	472	231	241	444	6	438	277	146	14	1	—	—	
26	St. Thomas	14	1	212	88	124	201	0	201	166	16	19	0	—	—	
27	Schlüßberg	14	1	1.308	630	678	1.211	8	1.203	558	551	93	1	—	—	
28	Steegen	14	3	614	269	345	566	4	562	422	109	30	1	—	—	
29	Taufkirchen a. d. Tratt- nach	14	1	1.089	503	586	1.030	4	1.026	620	326	75	5	—	—	
30	Tollet	14	1	383	188	195	361	4	357	240	105	12	0	—	—	
31	Waizenkirchen	14	3	2.243	987	1.256	2.101	17	2.084	1.351	616	109	8	—	—	
32	Wallern a. d. Trattnach	14	1	1.300	588	712	1.210	5	1.205	501	564	135	5	—	—	
33	Weibern	14	2	864	395	469	817	12	805	466	260	78	1	—	—	
34	Wendling	14	2	447	208	239	435	4	431	279	89	61	2	—	—	
Politischer Bezirk Kirchdorf a. d. Krems				15	30.462	14.055	16.407	28.407	227	28.180	13.074	12.828	2.171	75	32	—
Gerichtsbezirke:																
	Grünburg ¹⁾	15	1	5.719	2.641	3.078	5.324	35	5.289	2.213	2.658	402	8	8	—	
	Kirchdorf a. d. Krems	15	2	12.358	5.681	6.677	11.656	107	11.549	5.423	5.159	910	46	11	—	
	Kremsmünster ¹⁾	15	3	6.315	2.919	3.396	5.890	40	5.850	3.323	2.123	393	4	7	—	
	Windischgarsten	15	4	6.070	2.814	3.256	5.537	45	5.492	2.115	2.888	466	17	6	—	
1	Edlbach	15	4	334	163	171	304	4	300	168	118	13	1	0	—	
2	Grünburg	15	1	2.379	1.064	1.315	2.207	11	2.196	879	1.159	149	4	5	—	
3	Hinterstoder	15	4	661	299	362	583	1	582	220	268	91	1	2	—	
4	Inzersdorf im Kremstal	15	2	989	500	489	913	9	904	511	356	32	4	1	—	
5	Kirchdorf a. d. Krems	15	2	2.298	954	1.344	2.261	19	2.242	989	1.003	242	6	2	—	
6	Klaus a. d. Pyhrnbahn	15	2	805	371	434	762	4	758	245	463	46	1	3	—	

¹⁾ Zu diesem Gerichtsbezirk gehört auch ein Teil des politischen Bezirkes Steyr-Land.

ÖBERÖSTERREICH, Pol. Bez. Kirchdorf an der Krems, Linz-Land, Perg

Lfd. Nr.	BUNDESLAND Politischer Bezirk Gerichtsbezirk Gemeinde	Wahlkreis Nr.	Ger.-Bez.-Nr.	Wahlberechtigte			Stimmen			Von den gültigen Stimmen entfielen auf die						
				insgesamt	Männer	Frauen	abgegebene gültige und ungültige	ungültige	gültige	ÖVP	SPÖ	FPÖ	KPÖ	DFP	NDP	
7	Kremsmünster	15	3	3.623	1.618	2.005	3.348	30	3.318	1.735	1.328	248	4	3	—	
8	Micheldorf in Oberösterreich	15	2	2.676	1.229	1.447	2.455	27	2.428	741	1.474	189	22	2	—	
9	Molln	15	1	2.128	996	1.132	1.985	9	1.976	724	1.076	171	2	3	—	
10	Nußbach	15	2	1.073	510	563	1.029	6	1.023	621	365	36	1	0	—	
11	Oberschlierbach	15	2	224	109	115	209	2	207	139	64	3	1	0	—	
12	Pettenbach	15	2	2.387	1.092	1.295	2.245	27	2.218	1.160	795	255	5	3	—	
13	Ried im Traunkreis	15	3	1.228	563	665	1.153	3	1.150	733	337	78	0	2	—	
14	Rosenau am Hengstpaß	15	4	587	279	308	543	2	541	147	376	16	2	0	—	
15	Roßleithen	15	4	1.073	507	566	1.004	5	999	433	526	39	1	0	—	
16	St. Pankraz	15	4	241	118	123	218	2	216	55	99	58	4	0	—	
17	Schlierbach	15	2	1.411	682	729	1.332	8	1.324	751	494	73	6	0	—	
18	Spital am Pyhrn	15	4	1.489	693	796	1.358	12	1.346	474	752	117	0	3	—	
19	Steinbach am Zieberg	15	2	495	234	261	450	5	445	266	145	34	0	0	—	
20	Steinbach a. d. Steyr	15	1	1.212	581	631	1.132	15	1.117	610	423	82	2	0	—	
21	Vorderstoder	15	4	426	203	223	373	2	371	191	152	27	1	0	—	
22	Wartberg a. d. Krems	15	3	1.464	738	726	1.389	7	1.382	855	458	67	0	2	—	
23	Windischgarsten	15	4	1.259	552	707	1.154	17	1.137	427	597	105	7	1	—	
Politischer Bezirk Linz-Land				12, 15	58.455	27.073	31.382	54.259	359	53.900	19.288	31.116	3.083	255	54	104
Gerichtsbezirke:																
	Enns	15	1	9.124	4.159	4.965	8.502	51	8.451	2.960	4.996	444	37	14	—	
	Linz-Land	12, 15	2	42.142	19.550	22.592	38.899	264	38.635	13.080	22.875	2.348	198	30	104	
	Neuhofen a. d. Krems	15	3	7.189	3.364	3.825	6.858	44	6.814	3.248	3.245	291	20	10	—	
1	Allhaming	15	3	383	181	202	366	6	360	217	123	19	0	1	—	
2	Ansfelden	15	2	6.252	2.832	3.420	5.847	33	5.814	1.553	3.941	243	58	19	—	
3	Asten	15	1	1.034	494	540	984	5	979	263	669	45	0	2	—	
4	Eggendorf im Traunkreis	15	3	282	136	146	274	2	272	152	112	7	1	0	—	
5	Enns	15	1	6.277	2.792	3.485	5.818	39	5.779	2.010	3.424	305	30	10	—	
6	Hargelsberg	15	1	472	227	245	451	3	448	284	157	6	1	0	—	
7	Hörsching	12	2	2.575	1.296	1.279	2.273	18	2.255	773	1.348	122	5	—	7	
8	Hofkirchen im Traunkreis	15	2	510	230	280	486	1	485	283	173	24	2	3	—	
9	Kematen a. d. Krems	15	3	1.015	471	544	963	5	958	465	457	34	2	0	—	
10	Kirchberg-Thening	12	2	1.139	529	610	1.067	8	1.059	241	663	150	1	—	4	
11	Kronsdorf	15	1	1.341	646	695	1.249	4	1.245	403	746	88	6	2	—	
12	Leonding	12	2	9.083	4.130	4.953	8.268	50	8.218	3.160	4.493	495	43	—	27	
13	Markt St. Florian	15	2	2.471	1.140	1.331	2.294	19	2.275	1.177	976	108	6	8	—	
14	Neuhofen a. d. Krems	15	3	2.164	992	1.172	2.065	10	2.055	892	1.042	101	13	7	—	
15	Niederneukirchen	15	2	694	321	373	659	2	657	396	217	43	1	0	—	
16	Oftring	12	2	946	446	500	890	9	881	279	536	66	0	—	0	
17	Pasching	12	2	3.747	1.773	1.974	3.498	16	3.482	1.062	2.065	342	7	—	6	
18	Piberbach	15	3	796	365	431	744	6	738	301	398	39	0	0	—	
19	Pucking	15	3	1.038	492	546	1.000	4	996	511	447	35	2	1	—	
20	St. Marien	15	3	1.511	727	784	1.446	11	1.435	710	666	56	2	1	—	
21	Traun	12	2	12.738	5.905	6.833	11.759	87	11.672	3.225	7.691	634	67	—	55	
22	Wilhering	12	2	1.987	948	1.039	1.858	21	1.837	931	772	121	8	—	5	
Politischer Bezirk Perg				16	31.422	14.306	17.116	29.400	233	29.167	15.443	12.818	811	95	—	—
Gerichtsbezirke:																
	Grein	16	1	9.990	4.582	5.408	9.196	81	9.115	6.114	2.823	163	15	—	—	
	Mauthausen	16	2	12.106	5.546	6.560	11.414	93	11.321	3.985	7.008	262	66	—	—	
	Perg	16	3	9.326	4.178	5.148	8.790	59	8.731	5.344	2.987	386	14	—	—	
1	Allerheiligen im Mühlkreis	16	3	579	283	296	552	3	549	305	239	5	0	—	—	
2	Arbing	16	3	648	292	356	632	8	624	430	179	13	2	—	—	
3	Baumgartenberg	16	3	761	280	481	711	7	704	526	161	15	2	—	—	
4	Dimbach	16	1	689	323	366	646	7	639	486	142	11	0	—	—	
5	Grein	16	1	1.772	797	975	1.630	19	1.611	847	712	51	1	—	—	
6	Katsdorf	16	2	971	448	523	933	3	930	463	444	22	1	—	—	
7	Klam	16	1	401	170	231	370	1	369	274	90	5	0	—	—	
8	Kreuzen	16	1	1.200	527	673	1.112	9	1.103	918	166	18	1	—	—	
9	Langenstein	16	2	1.049	497	552	997	8	989	287	680	6	16	—	—	
10	Luftenberg a. d. Donau	16	2	1.396	656	740	1.327	7	1.320	373	912	33	2	—	—	
11	Mauthausen	16	2	2.771	1.240	1.531	2.559	22	2.537	791	1.655	72	19	—	—	
12	Mitterkirchen	16	3	959	428	531	898	3	895	603	263	29	0	—	—	
13	Münzbach	16	3	826	383	443	789	4	785	616	135	34	0	—	—	

OBERÖSTERREICH, Pol. Bez. Perg, Ried im Innkreis, Rohrbach

Lfd. Nr.	BUNDESLAND Politischer Bezirk Gerichtsbezirk Gemeinde	Wahlkreis Nr.	Ger.-Bez.-Nr.	Wahlberechtigte			Stimmen			Von den gültigen Stimmen entfielen auf die						
				insgesamt	Männer	Frauen	abgegebene gültige und ungültige	ungültige	gültige	ÖVP	SPÖ	FPÖ	KPÖ	DFP	NDP	
14	Naarn im Machlande	16	3	1.585	723	862	1.517	8	1.509	876	589	38	6	—	—	
15	Pabneukirchen	16	1	989	451	538	895	8	887	764	107	16	0	—	—	
16	Perg	16	3	3.069	1.376	1.693	2.854	22	2.832	1.327	1.264	238	3	—	—	
17	Rechberg	16	3	314	152	162	292	0	292	258	32	2	0	—	—	
18	Ried i. d. Riedmark	16	2	1.752	783	969	1.662	17	1.645	777	839	27	2	—	—	
19	St. Georgen am Walde	16	1	1.263	597	666	1.157	10	1.147	806	328	9	4	—	—	
20	St. Georgen a. d. Gusen	16	2	1.672	763	909	1.582	20	1.562	598	912	38	14	—	—	
21	St. Nikola a. d. Donau	16	1	623	285	338	558	4	554	286	256	10	2	—	—	
22	St. Thomas am Blasen- stein	16	1	560	262	298	499	3	496	400	84	12	0	—	—	
23	Saxen	16	1	969	456	513	907	3	904	531	357	14	2	—	—	
24	Schwertberg	16	2	2.495	1.159	1.336	2.354	16	2.338	696	1.566	64	12	—	—	
25	Waldhausen im Strudengau	16	1	1.524	714	810	1.422	17	1.405	802	581	17	5	—	—	
26	Windhaag bei Perg	16	3	585	261	324	545	4	541	403	125	12	1	—	—	
Politischer Bezirk Ried im Innkreis				13	33.249	14.894	18.355	31.089	285	30.804	16.512	10.188	3.907	71	35	91
Gerichtsbezirke:																
	Obernberg am Inn	13	1	9.716	4.421	5.295	9.099	76	9.023	4.904	2.821	1.257	20	11	10	
	Ried im Innkreis	13	2	23.533	10.473	13.060	21.990	209	21.781	11.608	7.367	2.650	51	24	81	
1	Andrichsfurt	13	2	418	197	221	391	0	391	263	59	66	0	0	3	
2	Antiesenhofen	13	1	536	234	302	506	3	503	275	197	30	1	0	0	
3	Aurolzmünster	13	2	1.677	753	924	1.563	16	1.547	659	704	174	2	2	6	
4	Eberschwang	13	2	2.128	987	1.141	1.988	9	1.979	733	962	274	1	4	5	
5	Eitzing	13	2	362	161	201	343	2	341	205	82	54	0	0	0	
6	Geiersberg	13	2	288	126	162	275	1	274	186	73	15	0	0	0	
7	Geinberg	13	1	859	393	466	796	2	794	328	236	229	0	0	1	
8	Gurten	13	1	703	316	387	660	4	656	408	172	74	0	2	0	
9	Hohenzell	13	2	1.010	466	544	950	2	948	632	222	91	2	0	1	
10	Kirchdorf am Inn	13	1	419	192	227	408	3	405	282	98	22	3	0	0	
11	Kirchheim im Innkreis	13	2	369	173	196	355	1	354	257	68	28	0	0	1	
12	Lambrecht	13	1	775	376	399	738	3	735	414	110	210	1	0	0	
13	Lohnsburg am Kobern- außerwald	13	2	1.228	571	657	1.152	15	1.137	722	347	64	1	0	3	
14	Mehrnach	13	2	1.390	611	779	1.213	11	1.202	657	367	171	0	4	3	
15	Mettnach	13	2	1.403	624	779	1.305	24	1.281	683	401	168	1	0	28	
16	Mörschwang	13	1	208	97	111	188	4	184	143	32	9	0	0	0	
17	Mühlheim am Inn	13	1	386	189	197	361	9	352	188	137	26	0	1	0	
18	Neuhofen im Innkreis	13	2	809	363	446	753	8	745	433	257	50	2	3	0	
19	Obernberg am Inn	13	1	1.122	483	639	1.025	14	1.011	426	497	80	7	1	0	
20	Ort im Innkreis	13	1	741	328	413	687	5	682	370	235	75	1	1	0	
21	Pattingham	13	2	470	207	263	445	1	444	301	119	21	0	2	1	
22	Peterskirchen	13	2	411	186	225	386	1	385	308	42	33	0	0	2	
23	Pramet	13	2	555	259	296	531	15	516	265	200	47	1	1	2	
24	Reichersberg	13	1	897	412	485	846	4	842	499	220	118	2	2	1	
25	Ried im Innkreis	13	2	6.730	2.796	3.934	6.351	77	6.274	2.815	2.443	957	32	7	20	
26	St. Georgen bei Obern- berg am Inn	13	1	370	175	195	351	3	348	295	37	16	0	0	0	
27	St. Marienkirchen am Hausruck	13	2	316	143	173	291	1	290	185	23	82	0	0	0	
28	St. Martin im Innkreis	13	1	947	415	532	898	9	889	382	362	139	2	3	1	
29	Schildorn	13	2	525	241	284	502	4	498	295	156	45	0	0	2	
30	Senftenbach	13	1	391	189	202	369	3	366	240	74	47	0	0	5	
31	Taiskirchen im Innkreis	13	2	1.386	664	722	1.296	7	1.289	889	297	99	4	0	0	
32	Tumeltsham	13	2	577	267	310	522	6	516	296	114	102	2	1	1	
33	Utzenaich	13	1	929	420	509	857	7	850	392	344	111	2	1	0	
34	Waldzell	13	2	1.169	540	629	1.078	5	1.073	617	356	94	3	0	3	
35	Weilbach	13	1	433	202	231	409	3	406	262	70	71	1	0	2	
36	Wippenham	13	2	312	138	174	300	3	297	207	75	15	0	0	0	
Politischer Bezirk Rohrbach				16	31.115	14.410	16.705	28.689	220	28.469	20.714	7.199	505	51	—	—
Gerichtsbezirke:																
	Aigen im Mühlkreis	16	1	6.285	2.918	3.367	5.708	46	5.662	3.640	1.908	102	12	—	—	
	Lembach im Mühlkreis	16	2	5.492	2.500	2.992	5.088	32	5.056	4.047	902	98	9	—	—	
	Neufelden	16	3	8.021	3.761	4.260	7.456	56	7.400	5.364	1.870	153	13	—	—	
	Rohrbach in Ober- österreich	16	4	11.317	5.231	6.086	10.437	86	10.351	7.663	2.519	152	17	—	—	
1	Afiesl	16	4	261	119	142	202	4	198	143	52	3	0	—	—	
2	Ahorn	16	4	299	148	151	280	1	279	212	58	9	0	—	—	
3	Aigen im Mühlkreis	16	1	1.244	554	690	1.110	6	1.104	678	399	24	3	—	—	
4	Altenfelden	16	3	1.130	516	614	1.066	8	1.058	707	329	21	1	—	—	

OBERÖSTERREICH, Pol. Bez. Rohrbach, Schärding

Lfd. Nr.	BUNDESLAND Politischer Bezirk Gerichtsbezirk Gemeinde	Wahlkreis Nr.	Ger.-Bez. Nr.	Wahlberechtigte			Stimmen			Von den gültigen Stimmen entfielen auf die						
				ins-gesamt	Männer	Frauen	abgegebene gültige und ungültige	un-gültige	gültige	ÖVP	SPÖ	FPÖ	KPÖ	DFP	NDP	
5	Arnreit	16	4	563	274	289	545	5	540	469	68	3	0	—	—	
6	Atzesberg	16	2	274	130	144	258	2	256	244	11	1	0	—	—	
7	Auberg	16	3	289	143	146	276	3	273	253	20	0	0	—	—	
8	Berg bei Rohrbach ...	16	4	1.464	684	780	1.343	16	1.327	935	380	9	3	—	—	
9	Haslach a. d. Mühl ...	16	4	1.734	739	995	1.607	9	1.598	833	707	57	1	—	—	
10	Helfenberg	16	4	731	342	389	699	9	690	470	215	4	1	—	—	
11	Hörbich	16	2	231	106	125	219	2	217	187	28	2	0	—	—	
12	Hofkirchen im Mühl- kreis	16	2	776	355	421	719	1	718	559	141	17	1	—	—	
13	Julbach	16	1	947	456	491	867	12	855	554	290	10	1	—	—	
14	Kirchberg ob der Donau	16	3	638	305	333	593	7	586	341	236	6	3	—	—	
15	Klaffer	16	1	719	342	377	652	6	646	363	272	11	0	—	—	
16	Kleinzell im Mühlkreis .	16	3	768	353	415	721	11	710	437	260	12	1	—	—	
17	Kollerschlag	16	4	769	375	394	704	6	698	586	98	11	3	—	—	
18	Lembach im Mühlkreis .	16	2	771	343	428	729	4	725	455	232	38	0	—	—	
19	Lichtenau im Mühlkreis	16	4	356	172	184	330	2	328	235	87	5	1	—	—	
20	Nebelberg	16	4	341	164	177	321	2	319	271	43	5	0	—	—	
21	Neufelden	16	3	691	299	392	645	4	641	416	202	23	0	—	—	
22	Niedererkappel	16	2	681	321	360	618	8	610	463	141	2	4	—	—	
23	Niederwaldkirchen ...	16	3	890	431	459	824	3	821	675	133	8	5	—	—	
24	Obererkappel	16	2	414	193	221	393	3	390	343	37	9	1	—	—	
25	Oepping	16	4	754	354	400	689	3	686	581	100	5	0	—	—	
26	Peilstein im Mühlviertel	16	4	951	456	495	860	5	855	628	218	6	3	—	—	
27	Pfarrkirchen im Mühl- kreis	16	2	845	385	460	761	6	755	660	85	9	1	—	—	
28	Putzleinsdorf	16	2	769	340	429	716	5	711	611	83	17	0	—	—	
29	Rannastift	16	2	731	327	404	675	1	674	525	144	3	2	—	—	
30	Rohrbach in Ober- österreich	16	4	1.142	488	654	1.046	10	1.036	761	245	27	3	—	—	
31	St. Johann am Wim- berg	16	3	565	277	288	512	2	510	423	79	8	0	—	—	
32	St. Martin im Mühl- kreis	16	3	1.327	622	705	1.230	11	1.219	758	409	49	3	—	—	
33	St. Oswald bei Haslach	16	1	266	128	138	257	0	257	230	26	1	0	—	—	
34	St. Peter am Wimberg .	16	3	824	383	441	776	3	773	705	62	6	0	—	—	
35	St. Stefan am Walde .	16	4	474	228	246	429	2	427	312	111	3	1	—	—	
36	St. Ulrich im Mühlkreis	16	3	297	144	153	272	1	271	252	17	2	0	—	—	
37	St. Veit im Mühlkreis .	16	3	602	288	314	541	3	538	397	123	18	0	—	—	
38	Sarleinsbach	16	4	1.158	534	624	1.094	11	1.083	1.019	58	5	1	—	—	
39	Schlägl	16	1	856	411	445	795	2	793	519	260	13	1	—	—	
40	Schönegg	16	4	320	154	166	288	1	287	208	79	0	0	—	—	
41	Schwarzenberg im Mühlkreis	16	1	447	201	246	404	5	399	267	116	13	3	—	—	
42	Ulrichsberg	16	1	1.806	826	980	1.623	15	1.608	1.029	545	30	4	—	—	
Politischer Bezirk Schärding				13	32.845	14.903	17.942	30.596	280	30.316	17.748	9.928	2.492	54	40	54
<i>Gerichtsbezirke:</i>																
	Engelhartszell	13	1	6.197	2.881	3.316	5.726	59	5.667	4.104	1.244	297	8	5	9	
	Raab	13	2	10.665	4.817	5.848	9.884	83	9.801	5.855	3.035	866	13	10	22	
	Schärding	13	3	15.983	7.205	8.778	14.986	138	14.848	7.789	5.649	1.329	33	25	23	
1	Altschwendt	13	2	404	184	220	387	1	386	319	51	11	4	1	0	
2	Andorf	13	2	2.814	1.263	1.551	2.656	23	2.633	1.363	979	279	3	1	8	
3	Brunnenthal	13	3	800	370	430	746	8	738	363	298	76	1	0	0	
4	Diersbach	13	2	1.035	481	554	977	2	975	643	221	111	0	0	0	
5	Dorf a. d. Pram	13	2	556	252	304	527	8	519	340	138	39	1	0	1	
6	Eggerding	13	3	784	375	409	735	8	727	401	219	106	0	1	0	
7	Engelhartszell	13	1	700	307	393	650	7	643	432	164	45	1	0	1	
8	Enzenkirchen	13	2	999	476	523	913	8	905	598	251	47	1	2	6	
9	Esternberg	13	1	1.375	653	722	1.276	15	1.261	872	304	82	2	0	1	
10	Freinberg	13	3	820	385	435	771	6	765	402	349	14	0	0	0	
11	Kopfing im Innkreis ..	13	1	1.104	515	589	1.000	6	994	636	297	55	1	2	3	
12	Mayrhof	13	3	150	70	80	144	3	141	110	8	22	0	0	1	
13	Münzkirchen	13	3	1.331	599	732	1.281	5	1.276	897	330	34	4	3	8	
14	Raab	13	2	1.398	615	783	1.218	14	1.204	770	295	132	0	2	5	
15	Rainbach im Innkreis .	13	3	790	361	429	746	2	744	497	174	73	0	0	0	
16	Riedau	13	2	1.105	481	624	998	17	981	463	437	80	0	0	1	
17	St. Aegidi	13	1	911	417	494	848	2	846	708	115	18	3	1	1	
18	St. Florian am Inn ...	13	3	1.565	719	846	1.459	9	1.450	562	815	61	1	10	1	
19	St. Marienkirchen bei Schärding	13	3	1.022	477	545	966	4	962	616	236	102	4	2	2	
20	St. Roman	13	1	916	442	474	856	17	839	705	90	41	1	2	0	

ÖBERÖSTERREICH, Pol. Bez. Schärding, Steyr Land, Urfahr-Umgebung

Lfd. Nr.	BUNDESLAND Politischer Bezirk Gerichtsbezirk Gemeinde	Wahlkreis Nr.	Ger.-Bez. Nr.	Wahlberechtigte			Stimmen			Von den gültigen Stimmen entfielen auf die						
				insgesamt	Männer	Frauen	abgegebene gültige und ungültige	ungültige	gültige	ÖVP	SPÖ	FPÖ	KPÖ	DFP	NDP	
21	St. Willibald	13	2	636	302	334	601	3	598	328	202	66	0	1	1	
22	Schärding	13	3	4.145	1.748	2.397	3.900	52	3.848	1.595	1.763	457	17	7	9	
23	Schardenberg	13	3	1.316	621	695	1.220	11	1.209	870	256	82	0	0	1	
24	Sigharting	13	2	455	195	260	434	4	430	222	180	26	1	1	0	
25	Suben	13	3	646	283	363	598	3	595	325	238	28	4	0	0	
26	Taufkirchen a. d. Pram	13	3	1.685	780	905	1.558	18	1.540	687	617	232	2	2	0	
27	Vichtenstein	13	1	352	165	187	327	2	325	212	88	23	0	0	2	
28	Waldkirchen am Wesen	13	1	839	382	457	769	10	759	539	186	33	0	0	1	
29	Wernstein am Inn	13	3	929	417	512	862	9	853	464	346	42	0	0	1	
30	Zell a. d. Pram	13	2	1.263	568	695	1.173	3	1.170	809	281	75	3	2	0	
Politischer Bezirk Steyr Land				15	32.945	15.175	17.770	30.670	216	30.454	14.927	14.024	1.342	106	55	—
Gerichtsbezirke:																
	Grünburg ¹⁾	15	1	1.815	880	935	1.728	10	1.718	1.108	538	68	1	3	—	
	Kremsmünster ¹⁾	15	2	4.312	1.836	2.476	3.918	25	3.893	1.846	1.769	265	6	7	—	
	Steyr	15	3	16.489	7.607	8.882	15.552	125	15.427	7.671	7.074	579	74	29	—	
	Weyer	15	4	10.329	4.852	5.477	9.472	56	9.416	4.302	4.643	430	25	16	—	
1	Adlwang	15	1	633	303	330	615	4	611	412	155	43	1	0	—	
2	Aschach a. d. Steyr	15	3	843	399	444	790	5	785	499	264	20	1	1	—	
3	Bad Hall	15	2	2.761	1.139	1.622	2.462	12	2.450	1.160	1.072	210	3	5	—	
4	Dietach	15	3	943	451	492	886	9	877	472	369	33	2	1	—	
5	Gafelnz	15	4	983	486	497	925	5	920	636	248	32	0	4	—	
6	Garsten	15	3	3.635	1.686	1.949	3.394	32	3.362	1.622	1.595	125	13	7	—	
7	Großbraming	15	4	1.794	868	926	1.657	4	1.653	833	744	73	2	1	—	
8	Laussa	15	4	733	351	382	665	7	658	331	258	66	1	2	—	
9	Losenstein	15	4	1.122	512	610	1.052	9	1.043	468	504	66	4	1	—	
10	Maria Neustift	15	4	864	417	447	811	5	806	670	125	10	0	1	—	
11	Pfarrkirchen bei Bad Hall	15	2	963	431	532	901	6	895	391	465	35	2	2	—	
12	Reichraming	15	4	1.397	661	736	1.265	7	1.258	373	836	40	8	1	—	
13	Rohr im Kremstal	15	2	588	266	322	555	7	548	295	232	20	1	0	—	
14	St. Ulrich bei Steyr	15	3	1.476	688	788	1.391	11	1.380	846	481	47	4	2	—	
15	Schiedlberg	15	3	789	374	415	751	3	748	568	161	18	0	1	—	
16	Stiering	15	3	5.594	2.490	3.104	5.353	43	5.310	2.094	2.965	188	50	13	—	
17	Ternberg	15	3	1.885	896	989	1.727	10	1.717	843	756	113	3	2	—	
18	Waldneukirchen	15	1	1.182	577	605	1.113	6	1.107	696	383	25	0	3	—	
19	Weyer Land	15	4	1.715	795	920	1.566	14	1.552	539	978	28	4	3	—	
20	Weyer Markt	15	4	1.721	762	959	1.531	5	1.526	452	950	115	6	3	—	
21	Wolfersdorf	15	3	1.324	623	701	1.260	12	1.248	727	483	35	1	2	—	
Politischer Bezirk Urfahr-Umgebung				12, 16	30.250	14.131	16.119	28.326	227	28.099	17.625	9.538	768	127	—	41
Gerichtsbezirke:																
	Leonfelden	16	1	7.563	3.519	4.044	7.044	53	6.991	5.390	1.427	155	19	—	—	
	Urfahr-Umgebung	12	2	22.687	10.612	12.075	21.282	174	21.108	12.235	8.111	613	108	—	41	
1	Alberndorf i. d. Riedmark	12	2	1.366	662	704	1.278	9	1.269	859	379	25	5	—	1	
2	Altenberg bei Linz	12	2	1.155	558	597	1.076	4	1.072	811	243	18	0	—	0	
3	Bad Leonfelden	16	1	1.679	783	896	1.564	7	1.557	1.157	365	34	1	—	—	
4	Eidenberg	12	2	738	371	367	687	4	683	581	87	15	0	—	0	
5	Engerwitzdorf	12	2	2.215	1.081	1.134	2.089	18	2.071	1.084	892	79	6	—	10	
6	Feldkirchen a. d. Donau	12	2	2.213	1.027	1.186	2.095	18	2.077	1.160	857	56	3	—	1	
7	Gallneukirchen	12	2	2.060	847	1.213	1.960	11	1.949	1.030	799	65	52	—	3	
8	Goldwörth	12	2	358	172	186	344	5	339	200	129	5	3	—	2	
9	Gramastetten	12	2	1.621	780	841	1.467	12	1.455	1.116	312	20	3	—	4	
10	Haibach im Mühlkreis	16	1	299	147	152	268	1	267	235	28	4	0	—	—	
11	Hellmonsödt	12	2	695	325	370	668	5	663	365	280	16	2	—	0	
12	Herzogsdorf	12	2	1.035	484	551	974	4	970	758	172	35	0	—	5	
13	Kirschschlag bei Linz	12	2	664	314	350	634	6	628	406	198	18	6	—	0	
14	Lichtenberg bei Pöstlingberg	12	2	706	344	362	657	7	650	436	198	15	0	—	1	
15	Oberneukirchen	16	1	1.637	746	891	1.507	11	1.496	1.070	396	27	3	—	—	
16	Ottenschlag im Mühlkreis	16	1	249	121	128	234	1	233	185	44	3	1	—	—	
17	Ottensheim	12	2	2.018	903	1.115	1.877	15	1.862	923	850	79	5	—	5	
18	Puchenau	12	2	1.299	609	690	1.199	12	1.187	535	570	72	8	—	2	
19	Reichenau im Mühlkreis	16	1	474	226	248	429	3	426	278	129	17	2	—	—	
20	Reichenthal	16	1	722	319	403	705	14	691	516	156	14	5	—	—	

¹⁾ Zu diesem Gerichtsbezirk gehört auch ein Teil des politischen Bezirkes Kirchdorf an der Krems.

OBERÖSTERREICH, Pol. Bez. Urfahr-Umgebung, Vöcklabruck

Lfd. Nr.	BUNDESLAND Politischer Bezirk Gerichtsbezirk Gemeinde	Wahlkreis Nr.	Ger.-Bez. Nr.	Wahlberechtigte			Stimmen			Von den gültigen Stimmen entfielen auf die						
				ins-gesamt	Männer	Frauen	abgegebene gültige und ungültige	un-gültige	gültige	ÖVP	SPÖ	FPÖ	KPÖ	DFP	NDP	
21	St. Gotthard im Mühlkreis	12	2	580	272	308	562	5	557	322	227	6	2	—	0	
22	Schenkenfelden	16	1	646	291	355	615	9	606	510	79	15	2	—	—	
23	Sonnberg im Mühlkreis	12	2	333	162	171	295	2	293	237	48	7	1	—	0	
24	Steyregg	12	2	2.191	1.037	1.154	2.055	16	2.039	753	1.230	44	9	—	3	
25	Vorderweißenbach	16	1	1.183	564	619	1.091	5	1.086	949	119	16	2	—	—	
26	Walding	12	2	1.440	664	776	1.365	21	1.344	659	640	38	3	—	4	
27	Zwettl a. d. Rodl	16	1	674	322	352	631	2	629	490	111	25	3	—	—	
Politischer Bezirk Vöcklabruck				14	69.194	31.488	37.706	64.415	526	63.889	29.601	28.983	4.901	404	—	—
<i>Gerichtsbezirke:</i>																
	Frankenmarkt	14	1	14.437	6.609	7.828	13.442	115	13.327	7.414	4.932	949	32	—	—	
	Mondsee	14	2	6.783	3.104	3.679	6.250	45	6.205	4.055	1.573	558	19	—	—	
	Schwanenstadt	14	3	12.783	5.764	7.019	11.992	107	11.885	5.591	5.113	1.077	104	—	—	
	Vöcklabruck	14	4	35.191	16.011	19.180	32.731	259	32.472	12.541	17.365	2.317	249	—	—	
1	Ampfwang im Hausruckwald	14	4	2.526	1.207	1.319	2.390	12	2.378	516	1.734	99	29	—	—	
2	Attersee	14	1	869	396	473	788	5	783	326	347	107	3	—	—	
3	Attnang-Puchheim	14	4	5.475	2.444	3.031	5.038	48	4.990	1.656	2.961	296	77	—	—	
4	Atzbach	14	3	623	286	337	583	11	572	386	142	41	3	—	—	
5	Aurach am Hongar	14	4	626	304	322	586	3	583	315	223	42	3	—	—	
6	Berg im Attergau	14	1	504	233	271	473	5	468	393	63	12	0	—	—	
7	Desselbrunn	14	3	867	398	469	809	7	802	381	364	53	4	—	—	
8	Fornach	14	1	414	206	208	388	3	385	283	93	9	0	—	—	
9	Frankenburg am Hausruck	14	1	2.813	1.295	1.518	2.671	18	2.653	1.164	1.353	127	9	—	—	
10	Frankenmarkt	14	1	1.825	828	997	1.704	16	1.688	845	698	139	6	—	—	
11	Gampern	14	4	1.085	514	571	1.020	7	1.013	700	272	39	2	—	—	
12	Innerschwand	14	2	442	209	233	412	3	409	304	82	23	0	—	—	
13	Lenzing	14	4	3.426	1.618	1.808	3.187	26	3.161	543	2.455	134	29	—	—	
14	Manning	14	3	415	197	218	398	5	393	246	116	31	0	—	—	
15	Mondsee	14	2	1.458	613	845	1.336	6	1.330	633	431	264	2	—	—	
16	Neukirchen a. d. Vöckla	14	4	1.391	653	738	1.295	10	1.285	625	546	112	2	—	—	
17	Niederthalheim	14	3	596	277	319	570	4	566	350	97	117	2	—	—	
18	Nußdorf am Attersee	14	1	572	248	324	513	0	513	324	98	91	0	—	—	
19	Oberhofen am Irrsee	14	2	620	291	329	560	6	554	382	142	29	1	—	—	
20	Oberndorf bei Schwanenstadt	14	3	544	254	290	511	2	509	250	203	54	2	—	—	
21	Oberwang	14	2	763	349	414	715	4	711	603	90	16	2	—	—	
22	Ottngang am Hausruck	14	3	2.631	1.202	1.429	2.475	14	2.461	938	1.362	145	16	—	—	
23	Pfaffing	14	1	562	262	300	521	5	516	325	177	12	2	—	—	
24	Pilsbach	14	4	285	132	153	267	2	265	159	73	33	0	—	—	
25	Pitzenberg	14	3	191	89	102	181	4	177	120	32	25	0	—	—	
26	Pöndorf	14	1	1.119	523	596	1.036	11	1.025	649	334	39	3	—	—	
27	Puchkirchen	14	4	451	214	237	427	1	426	242	165	18	1	—	—	
28	Pühret	14	3	260	125	135	250	8	242	182	53	7	0	—	—	
29	Redleiten	14	1	189	90	99	183	3	180	80	65	35	0	—	—	
30	Redlham	14	3	556	264	292	526	11	515	301	196	18	0	—	—	
31	Regau	14	4	2.861	1.329	1.532	2.686	25	2.661	1.110	1.324	215	12	—	—	
32	Rüstorf	14	3	1.155	520	635	1.079	13	1.066	434	547	76	9	—	—	
33	Rutzenham	14	3	149	73	76	139	2	137	118	7	11	1	—	—	
34	St. Georgen im Attergau	14	1	1.746	778	968	1.637	19	1.618	904	558	152	4	—	—	
35	St. Lorenz	14	2	845	406	439	786	4	782	565	177	38	2	—	—	
36	Schlatt	14	3	683	304	379	649	2	647	349	258	40	0	—	—	
37	Schörfling	14	4	1.736	796	940	1.617	10	1.607	568	804	220	15	—	—	
38	Schwanenstadt	14	3	2.661	1.156	1.505	2.463	15	2.448	1.058	1.008	376	6	—	—	
39	Seewalchen am Attersee	14	4	2.468	1.145	1.323	2.208	23	2.185	832	1.118	230	5	—	—	
40	Steinbach am Attersee	14	4	528	251	277	477	2	475	250	197	27	1	—	—	
41	Straß im Attergau	14	1	701	326	375	666	3	663	463	150	49	1	—	—	
42	Tiefgraben	14	2	1.106	523	583	1.037	9	1.028	725	201	99	3	—	—	
43	Timelkam	14	4	2.945	1.361	1.584	2.758	31	2.727	857	1.706	149	15	—	—	
44	Ungenach	14	4	650	308	342	602	3	599	408	145	45	1	—	—	
45	Unterach	14	2	924	413	511	820	9	811	386	351	68	6	—	—	
46	Vöcklabruck	14	4	7.241	3.033	4.208	6.756	45	6.711	2.978	3.099	580	54	—	—	
47	Vöcklamarkt	14	1	2.578	1.160	1.418	2.366	19	2.347	1.263	917	163	4	—	—	
48	Weißkirchen im Attergau	14	1	545	264	281	496	8	488	395	79	14	0	—	—	
49	Weyregg am Attersee	14	4	891	407	484	834	9	825	473	290	62	0	—	—	
50	Wolfsegg am Hausruck	14	3	1.452	619	833	1.359	9	1.350	478	728	83	61	—	—	
51	Zell am Moos	14	2	625	300	325	584	4	580	457	99	21	3	—	—	
52	Zell am Pettenfurst	14	4	606	295	311	583	2	581	309	253	16	3	—	—	

OBERÖSTERREICH, Pol. Bez. Wels Land

Nr. Lfd.	BUNDESLAND Politischer Bezirk Gerichtsbezirk Gemeinde	Wahlkreis Nr.	Ger.-Bez. Nr.	Wahlberechtigte			Stimmen			Von den gültigen Stimmen entfielen auf die					
				insgesamt	Männer	Frauen	abgegebene gültige und ungültige	ungültige	gültige	ÖVP	SPÖ	FPÖ	KPÖ	DFP	NDP
	Politischer Bezirk Wels Land	14		31.844	14.583	17.261	29.619	199	29.420	12.878	13.860	2.546	136	—	—
	<i>Gerichtsbezirke:</i>														
	Lambach	14	1	12.362	5.508	6.854	11.425	96	11.329	5.404	4.868	969	88	—	—
	Wels	14	2	19.482	9.075	10.407	18.194	103	18.091	7.474	8.992	1.577	48	—	—
1	Aichkirchen	14	1	260	124	136	253	0	253	157	38	58	0	—	—
2	Bachmanning	14	1	373	172	201	347	3	344	156	110	78	0	—	—
3	Bad Wimsbach- Neydharting	14	1	1.355	605	750	1.240	15	1.225	676	473	71	5	—	—
4	Buchkirchen	14	2	1.592	745	847	1.508	9	1.499	686	737	76	0	—	—
5	Eberstallzell	14	1	985	463	522	926	10	916	659	160	92	5	—	—
6	Edt bei Lambach	14	1	1.004	472	532	944	11	933	477	371	85	0	—	—
7	Fischlham	14	2	593	282	311	529	5	524	272	202	50	0	—	—
8	Gunskirchen	14	2	2.587	1.190	1.397	2.447	14	2.433	1.105	1.043	283	2	—	—
9	Holzhausen	14	2	346	174	172	315	1	314	122	148	44	0	—	—
10	Krenglbach	14	2	1.025	482	543	967	2	965	349	451	163	2	—	—
11	Lambach	14	1	2.339	976	1.363	2.104	20	2.084	858	1.061	160	5	—	—
12	Marchtrenk	14	2	5.357	2.497	2.860	4.985	30	4.955	1.296	3.295	335	29	—	—
13	Neukirchen bei Lam- bach	14	1	431	200	231	414	1	413	218	122	73	0	—	—
14	Offenhausen	14	1	837	382	455	789	1	788	391	297	96	4	—	—
15	Pennewang	14	1	481	225	256	447	1	446	275	120	51	0	—	—
16	Pichl bei Wels	14	2	1.420	656	764	1.322	9	1.313	746	445	119	3	—	—
17	Sattledt	14	2	1.111	521	590	1.036	7	1.029	476	486	66	1	—	—
18	Schleibheim	14	2	389	178	211	367	1	366	187	130	49	0	—	—
19	Sipbachzell	14	2	762	363	399	733	4	729	470	220	39	0	—	—
20	Stadl-Paura	14	1	3.137	1.363	1.774	2.907	29	2.878	806	1.855	148	69	—	—
21	Steinerkirchen a. d. Traun	14	1	1.160	526	634	1.054	5	1.049	731	261	57	0	—	—
22	Steinhaus	14	2	1.002	480	522	932	6	926	494	364	65	3	—	—
32	Thalheim bei Wels	14	2	2.384	1.084	1.300	2.191	10	2.181	856	1.136	182	7	—	—
24	Weißkirchen a. d. Traun	14	2	914	423	491	862	5	857	415	335	106	1	—	—

SALZBURG, Salzburg Stadt, Pol. Bez. Hallein, Salzburg-Umgebung

Lfd. Nr.	BUNDESLAND Politischer Bezirk Gerichtsbezirk Gemeinde	Ger.-Bez. Nr.	Wahlberechtigte			Stimmen			Von den gültigen Stimmen entfielen auf die						
			insgesamt	Männer	Frauen	abgegebene gültige und ungültige	ungültige	gültige	ÖVP	SPÖ	FPÖ	KPÖ	DFP	MRF	
SALZBURG															
	(Wahlkreis 17)		256.194	115.860	140.334	231.378	1.615	229.763	100.186	97.698	29.850	1.360	432	237	
	Mit Wahlkarten wählten in anderen Wahlkreisen :					2.715	47	2.668	1.389	812	444	11	10	2	
	Wähler, die im eigenen Wahlkreis wählten :					228.663	1.568	227.095	98.797	96.886	29.406	1.349	422	235	
	Salzburg Stadt		90.888	38.296	52.592	77.033	561	76.472	28.647	33.262	13.686	537	225	115	
	Politischer Bezirk Hallein		25.672	11.752	13.920	23.689	132	23.557	10.139	10.963	2.114	285	31	25	
	Gerichtsbezirke:														
	Abtenau	1	4.437	2.093	2.344	4.114	21	4.093	2.304	1.552	228	3	2	4	
	Hallein	2	21.235	9.659	11.576	19.575	111	19.464	7.835	9.411	1.886	282	29	21	
1	Abtenau	1	2.847	1.333	1.514	2.636	18	2.618	1.475	986	149	2	2	4	
2	Adnet	2	1.331	637	694	1.202	4	1.198	633	487	73	4	0	1	
3	Annaberg im Lammertal ..	1	1.137	545	592	1.051	2	1.049	605	381	62	1	0	0	
4	Golling a. d. Salzach	2	2.050	942	1.108	1.883	12	1.871	759	912	196	3	0	1	
5	Hallein	2	9.651	4.234	5.417	8.858	53	8.805	2.523	5.057	972	225	19	9	
6	Krispl	2	364	185	179	351	1	350	212	82	56	0	0	0	
7	Kuchl	2	2.630	1.205	1.425	2.441	21	2.420	1.288	949	174	7	2	0	
8	Oberalm	2	1.663	753	910	1.526	8	1.518	621	723	147	18	4	5	
9	Puch bei Hallein	2	1.485	705	780	1.383	7	1.376	492	736	125	15	4	4	
10	Rußbach am Paß Gschütt ..	1	453	215	238	427	1	426	224	185	17	0	0	0	
11	St. Koloman	2	617	305	312	576	3	573	484	56	29	4	0	0	
12	Scheffau a. d. Lammer ...	2	608	298	310	567	1	566	367	138	55	5	0	1	
13	Vigaun	2	836	395	441	788	1	787	456	271	59	1	0	0	
	Politischer Bezirk Salzburg-Umgebung ..		50.996	24.138	26.858	46.910	363	46.547	23.976	16.507	5.807	143	76	38	
	Gerichtsbezirke:														
	Neumarkt am Wallersee ..	1	10.581	4.941	5.640	9.752	68	9.684	5.182	3.099	1.368	13	15	7	
	Oberndorf bei Salzburg ..	2	9.212	4.333	4.879	8.693	76	8.617	4.030	3.653	860	48	16	10	
	Salzburg	3	23.121	11.093	12.028	21.066	154	20.912	10.543	7.378	2.885	54	39	13	
	St. Gilgen	4	3.895	1.756	2.139	3.487	38	3.449	1.694	1.382	348	18	3	4	
	Thalgau	5	4.187	2.015	2.172	3.912	27	3.885	2.527	995	346	10	3	4	
1	Anif	3	1.738	824	914	1.517	8	1.509	543	648	308	8	2	0	
2	Anthering	2	1.181	571	610	1.135	4	1.131	700	321	104	3	3	0	
3	Bergheim	3	1.702	799	903	1.501	13	1.488	791	481	213	2	0	1	
4	Berndorf bei Salzburg	3	650	309	341	616	6	610	371	144	94	0	1	0	
5	Bürmoos	2	1.720	825	895	1.634	7	1.627	131	1.425	38	28	4	1	
6	Dorfbeuern	2	646	297	349	617	8	609	424	103	74	2	2	4	
7	Ebenau	3	552	275	277	523	0	523	310	146	66	1	0	0	
8	Elixhausen	3	929	440	489	882	6	876	469	299	105	0	2	1	
9	Elsbethen	3	2.223	1.073	1.150	1.957	15	1.942	1.009	624	299	5	4	1	
10	Eugendorf	3	1.432	669	763	1.336	4	1.332	896	279	154	3	0	0	
11	Faistenau	5	1.007	482	525	937	8	929	603	173	150	1	1	1	
12	Fuschl am See	4	468	219	249	441	1	440	310	109	18	2	1	0	
13	Göming	2	256	115	141	249	0	249	185	31	33	0	0	0	
14	Grödig	3	2.687	1.246	1.441	2.514	22	2.492	709	1.526	240	10	5	2	
15	Großgmain	3	909	402	507	818	6	812	377	204	223	6	1	1	
16	Hallwang	3	1.448	687	761	1.307	11	1.296	561	588	138	5	3	1	
17	Henndorf am Wallersee ..	1	1.357	616	741	1.254	10	1.244	614	449	176	2	2	1	
18	Hintersee	5	240	116	124	225	7	218	119	73	24	0	0	2	
19	Hof bei Salzburg	5	905	441	464	821	1	820	546	214	54	4	2	0	
20	Köstendorf	1	952	426	526	883	4	879	631	174	73	1	0	0	
21	Koppl	3	845	418	427	793	2	791	475	226	83	6	1	0	
22	Lamprechtshausen	2	1.307	629	678	1.240	16	1.224	674	322	224	4	0	0	
23	Mattsee	3	1.067	493	574	988	6	982	617	196	167	0	2	0	
24	Neumarkt am Wallersee ..	1	2.103	960	1.143	1.957	8	1.949	960	722	252	3	8	4	
25	Nußdorf am Haunsberg ..	2	859	427	432	807	8	799	478	237	82	0	2	0	
26	Oberndorf bei Salzburg ..	2	2.214	978	1.236	2.041	26	2.015	850	929	221	8	3	4	
27	Obertrum	3	1.236	600	636	1.174	12	1.162	780	203	179	0	0	0	
28	Plainfeld	3	256	129	127	233	3	230	136	77	14	0	3	0	
29	St. Georgen bei Salzburg ..	2	1.029	491	538	970	7	963	588	285	84	3	2	1	
30	St. Gilgen	4	1.916	843	1.073	1.654	32	1.622	743	677	188	12	0	2	
31	Schleedorf	3	354	168	186	342	1	341	231	68	42	0	0	0	
32	Seeham	3	551	247	304	534	3	531	324	127	79	0	0	1	
33	Seekirchen Land	1	2.329	1.107	1.222	2.157	15	2.142	1.098	595	444	2	2	1	
34	Seekirchen Markt	1	1.008	490	518	921	4	917	429	275	213	0	0	0	

SALZBURG, Pol. Bez. Salzburg-Umgebung, Sankt Johann im Pongau, Tamsweg, Zell am See

Lfd. Nr.	BUNDESLAND Politischer Bezirk Gerichtsbezirk Gemeinde	Ger.-Bez. Nr.	Wahlberechtigte			Stimmen			Von den gültigen Stimmen entfallen auf die					
			insgesamt	Männer	Frauen	abgegebene gültige und ungültige	ungültige	gültige	ÖVP	SPÖ	FPÖ	KPÖ	DFP	MRF
35	Straßwalchen	1	2.832	1.342	1.490	2.580	27	2.553	1.450	884	210	5	3	1
36	Strobl	4	1.511	694	817	1.392	5	1.387	641	596	142	4	2	2
37	Thalgau	5	2.035	976	1.059	1.929	11	1.918	1.259	535	118	5	0	1
38	Wals-Siezenheim	3	4.542	2.314	2.228	4.031	36	3.995	1.944	1.542	481	8	15	5
Politischer Bezirk Sankt Johann im Pongau			38.302	17.713	20.589	35.255	221	35.034	15.217	16.428	3.187	146	37	19
<i>Gerichtsbezirke:</i>														
	Gastein	1	8.039	3.509	4.530	7.220	56	7.164	2.695	3.472	949	32	9	7
	Radstadt	2	7.627	3.592	4.035	7.023	51	6.972	3.798	2.466	693	8	5	2
	St. Johann im Pongau ...	3	12.054	5.673	6.381	11.260	51	11.209	5.603	4.658	870	62	11	5
	Werfen	4	10.582	4.939	5.643	9.752	63	9.689	3.121	5.832	675	44	12	5
1	Altenmarkt im Pongau ...	2	1.284	592	692	1.167	13	1.154	686	332	136	0	0	0
2	Badgastein	1	3.706	1.599	2.107	3.277	19	3.258	1.080	1.557	586	28	5	2
3	Bad Hofgastein	1	3.556	1.525	2.031	3.230	32	3.198	1.286	1.598	301	4	4	5
4	Bischofshofen	4	6.112	2.833	3.279	5.696	41	5.655	1.494	3.790	332	28	7	4
5	Dorfgastein	1	777	385	392	713	5	708	329	317	62	0	0	0
6	Eben im Pongau	2	793	391	402	707	3	704	417	233	53	1	0	0
7	Filzmoos	2	519	255	264	456	1	455	338	82	35	0	0	0
8	Flachau	2	835	433	452	871	1	870	553	199	117	0	1	0
9	Forstau	2	205	105	101	191	0	191	105	73	13	0	0	0
10	Goldegg	3	860	433	427	787	1	785	491	220	71	1	1	2
11	Großarl	3	1.476	762	714	1.334	7	1.327	808	450	65	2	1	1
12	Hüttau	2	965	429	536	854	17	837	358	441	33	3	2	0
13	Hüttschlag	3	476	229	247	424	2	422	302	99	19	1	1	0
14	Kleinarl	3	324	159	165	302	0	302	175	106	20	1	0	0
15	Mühlbach am Hochkönig .	4	1.189	568	621	1.076	3	1.073	278	708	74	11	1	1
16	Pfarrwerfen	4	1.068	505	563	987	5	982	586	353	43	0	0	0
17	Radstadt	2	2.228	1.003	1.225	2.002	13	1.989	945	793	244	3	2	2
18	St. Johann im Pongau ...	3	3.979	1.861	2.118	3.645	16	3.629	1.792	1.512	308	13	3	1
19	St. Martin	2	556	284	272	515	3	512	215	262	34	1	0	0
20	St. Veit im Pongau	3	1.420	663	757	1.316	12	1.304	680	569	48	5	2	0
21	Schwarzach im Pongau ..	3	2.233	935	1.298	2.234	8	2.226	674	1.357	153	39	2	1
22	Untertauern	2	191	100	91	260	0	260	181	51	28	0	0	0
23	Wagrain	3	1.286	631	655	1.218	5	1.213	681	345	186	0	1	0
24	Werfen	4	1.951	904	1.047	1.736	12	1.724	579	934	204	3	4	0
25	Werfenweng	4	262	129	133	257	2	255	184	47	22	2	0	0
Politischer Bezirk Tamsweg			11.038	5.162	5.876	9.969	51	9.918	5.431	3.150	1.312	16	3	6
<i>Gerichtsbezirk: Tamsweg</i>			<i>11.038</i>	<i>5.162</i>	<i>5.876</i>	<i>9.969</i>	<i>51</i>	<i>9.918</i>	<i>5.431</i>	<i>3.150</i>	<i>1.312</i>	<i>16</i>	<i>3</i>	<i>6</i>
1	Göriach	1	174	91	83	154	0	154	117	24	13	0	0	0
2	Lessach	1	366	177	189	308	1	307	244	29	34	0	0	0
3	Mariapfarr	1	1.150	535	615	999	5	994	598	291	103	2	0	0
4	Mauterndorf	1	1.044	475	569	952	7	945	497	294	150	3	1	0
5	Muhr	1	415	202	213	366	2	364	195	136	33	0	0	0
6	Ramingstein	1	918	434	484	829	7	822	400	385	37	0	0	0
7	St. Andrä im Lungau ...	1	344	167	177	319	0	319	172	105	42	0	0	0
8	St. Margarethen im Lungau	1	322	152	170	299	0	299	145	124	30	0	0	0
9	St. Michael im Lungau ...	1	1.668	774	894	1.473	10	1.463	608	583	266	4	1	1
10	Tamsweg	1	2.984	1.349	1.635	2.716	15	2.701	1.508	806	379	3	1	4
11	Thomatal	1	216	107	109	182	1	181	89	39	53	0	0	0
12	Tweng	1	134	67	67	212	0	212	104	62	45	0	0	1
13	Unternberg	1	490	244	246	445	1	444	234	144	65	1	0	0
14	Weißpriach	1	167	80	87	144	2	142	94	30	18	0	0	0
15	Zederhaus	1	646	308	338	571	0	571	426	98	44	3	0	0
Politischer Bezirk Zell am See			39.298	18.799	20.499	35.807	240	35.567	15.387	16.576	3.300	222	50	32
<i>Gerichtsbezirke:</i>														
	Mittersill	1	9.948	4.833	5.115	9.014	61	8.953	3.978	4.096	845	22	7	5
	Saalfelden am Steinernen Meer	2	11.386	5.322	6.064	10.508	61	10.447	4.582	4.799	933	101	20	12
	Taxenbach	3	4.882	2.417	2.465	4.370	36	4.334	1.783	2.100	383	54	11	3
	Zell am See	4	13.082	6.227	6.855	11.915	82	11.833	5.044	5.581	1.139	45	12	12
1	Bramberg am Wildkogel .	1	1.692	817	875	1.504	13	1.491	764	659	67	1	0	0
2	Bruck a. d. Großglocknerstraße	4	2.232	1.047	1.185	1.955	9	1.946	844	941	147	6	3	5
3	Dienten am Hochkönig ..	3	481	248	233	430	5	425	207	198	19	0	0	1

SALZBURG, Pol. Bez. Zell am See

Lfd. Nr.	BUNDESLAND Politischer Bezirk Gerichtsbezirk Gemeinde	Ger.-Bez. Nr.	Wahlberechtigte			Stimmen			Von den gültigen Stimmen entfielen auf die					
			insgesamt	Männer	Frauen	abgegebene gültige und ungültige	ungültige	gültige	ÖVP	SPÖ	FPÖ	KPÖ	DFP	MRF
4	Fusch a. d. Großglocknerstraße	4	444	207	237	403	1	402	219	159	24	0	0	0
5	Hollersbach im Pinzgau ..	1	551	284	267	486	1	485	241	196	44	2	1	1
6	Kaprun	4	1.689	807	882	1.524	25	1.499	447	900	142	6	3	1
7	Krimml	1	448	225	223	441	3	438	243	179	16	0	0	0
8	Lend	3	1.316	628	688	1.209	9	1.200	311	799	43	42	5	0
9	Leogang	2	1.521	722	799	1.412	9	1.403	649	701	43	4	2	4
10	Lofer	2	991	456	535	893	5	888	430	337	119	2	0	0
11	Maishofen	4	1.159	573	586	1.093	6	1.087	545	440	92	8	2	0
12	Maria Alm am Steinernen Meer	2	835	407	428	805	5	800	491	237	66	4	1	1
13	Mittersill	1	2.265	1.052	1.213	2.086	13	2.073	836	867	359	4	6	1
14	Neukirchen am Großvenediger	1	1.257	614	643	1.133	6	1.127	529	527	71	0	0	0
15	Niedersill	1	977	469	508	873	6	867	376	413	76	1	0	1
16	Piesendorf	4	1.236	608	628	1.113	6	1.107	566	461	75	3	0	2
17	Rauris	3	1.437	725	712	1.253	6	1.247	681	405	157	2	2	0
18	Saalbach	4	1.167	615	552	1.290	4	1.286	768	389	123	5	1	0
19	Saalfelden am Steinernen Meer	2	6.282	2.896	3.386	5.806	40	5.766	2.252	2.967	450	82	10	5
20	St. Martin bei Lofer	2	505	230	275	448	2	446	233	179	26	6	1	1
21	Stuhlfelden	1	686	351	335	639	4	635	249	302	83	1	0	0
22	Taxenbach	3	1.648	816	832	1.478	16	1.462	584	698	164	10	4	2
23	Unken	2	1.026	502	524	928	0	928	396	332	190	3	6	1
24	Uttendorf	1	1.541	752	789	1.372	10	1.362	516	785	51	9	0	1
25	Viehhofen	4	257	126	131	225	0	225	93	120	11	1	0	0
26	Wald im Pinzgau	1	531	269	262	480	5	475	224	168	78	4	0	1
27	Weißbach bei Lofer	2	226	109	117	216	0	216	131	46	39	0	0	0
28	Zell am See	4	4.898	2.244	2.654	4.312	31	4.281	1.562	2.171	525	16	3	4

TIROL, Innsbruck Stadt, Pol. Bez. Imst, Innsbruck Land

Lfd. Nr.	BUNDESLAND Politischer Bezirk Gerichtsbezirk Gemeinde	Ger.-Bez. Nr.	Wahlberechtigte			Stimmen			Von den gültigen Stimmen entfielen auf die				
			insgesamt	Männer	Frauen	abgegebene gültige und ungültige	ungültige	gültige	ÖVP	SPÖ	FPÖ	KPÖ	DFP
TIROL													
	(Wahlkreis 18).....		329.088	151.237	177.851	310.540	4.546	305.994	177.103	109.926	16.960	1.278	727
	Mit Wahlkarten wählten in anderen Wahlkreisen:					2.805	36	2.769	1.728	742	273	11	15
	Wähler, die im eigenen Wahlkreis wählten:					307.735	4.510	303.225	175.375	109.184	16.687	1.267	712
	Innsbruck Stadt		77.973	33.723	44.250	71.330	1.125	70.205	33.676	29.862	5.856	513	298
	Politischer Bezirk Imst		21.743	10.421	11.322	20.473	262	20.211	13.929	5.468	730	59	25
	<i>Gerichtsbezirke:</i>												
	Imst	1	9.801	4.643	5.158	9.020	113	8.907	5.733	2.798	341	26	9
	Silz	2	11.942	5.778	6.164	11.453	149	11.304	8.196	2.670	389	33	16
1	Arzl im Pitztal	1	1.193	561	632	1.066	10	1.056	725	311	17	3	0
2	Haiming	2	1.720	840	880	1.589	26	1.563	855	589	116	2	1
3	Imst	1	3.433	1.573	1.860	3.172	47	3.125	1.727	1.188	196	12	2
4	Imsterberg	1	330	168	162	307	3	304	229	72	1	1	1
5	Jerzens	1	443	231	212	413	2	411	328	67	10	4	2
6	Karres	1	227	110	117	220	1	219	148	69	1	1	0
7	Karrösten	1	296	153	143	276	1	275	166	106	3	0	0
8	Längenfeld	2	1.405	702	703	1.322	17	1.305	1.149	134	21	1	0
9	Mieming	2	863	397	466	832	16	816	639	135	37	2	3
10	Mils bei Imst	1	182	93	89	162	1	161	120	41	0	0	0
11	Mötz	2	425	188	237	409	6	403	274	118	10	1	0
12	Nassereith	1	1.099	521	578	1.031	11	1.020	641	353	23	2	1
13	Obsteig	2	346	161	185	321	0	321	265	36	14	4	2
14	Oetz	2	1.052	504	548	964	14	950	729	204	14	2	1
15	Rietz	2	736	344	392	688	13	675	357	299	13	3	3
16	Roppen	2	655	320	335	605	8	597	391	188	14	4	0
17	St. Leonhard im Pitztal ...	1	675	321	354	586	6	580	552	24	4	0	0
18	Sautens	2	550	261	289	499	6	493	363	114	15	0	1
19	Silz	2	1.225	582	643	1.209	11	1.198	758	399	39	1	1
20	Sölden	2	1.211	585	626	1.422	8	1.414	1.235	138	34	5	2
21	Stams	2	618	312	306	568	6	562	352	148	55	7	0
22	Tarrenz	1	1.025	474	551	952	18	934	505	361	64	3	1
23	Umhausen	2	1.136	582	554	1.025	18	1.007	829	168	7	1	2
24	Wenns	1	898	438	460	835	13	822	592	206	22	0	2
	Politischer Bezirk Innsbruck Land		62.880	29.226	33.654	59.882	875	59.007	34.119	21.902	2.638	215	133
	<i>Gerichtsbezirke:</i>												
	Innsbruck	1	18.768	8.875	9.893	18.085	292	17.793	11.392	5.516	773	78	34
	Solbad Hall in Tirol	2	25.681	11.625	14.056	24.348	354	23.994	12.788	9.783	1.269	82	72
	Steinach	3	6.468	3.198	3.270	6.132	85	6.047	4.199	1.701	120	14	13
	Telfs	4	11.963	5.528	6.435	11.317	144	11.173	5.740	4.902	476	41	14
1	Absam	2	3.314	1.534	1.780	3.093	43	3.050	1.537	1.273	227	7	6
2	Aldrans	1	753	353	400	685	7	678	452	164	61	1	0
3	Ampaß	2	470	226	244	446	9	437	305	108	20	2	2
4	Axams	1	1.588	771	817	1.539	25	1.514	732	727	45	7	3
5	Baumkirchen	2	414	189	225	395	6	389	189	184	14	2	0
6	Birgitz	1	341	171	170	321	2	319	202	96	19	2	0
7	Ellbögen	1	511	251	260	477	9	468	321	140	7	0	0
8	Flauring	4	541	251	290	519	10	509	336	162	8	2	1
9	Fritzens	2	952	468	484	896	17	879	417	398	57	2	5
10	Fulpmes	1	1.546	732	814	1.461	22	1.439	974	396	64	3	2
11	Gnadenwald	2	206	102	104	203	3	200	174	24	2	0	0
12	Götzens	1	1.107	522	585	1.086	11	1.075	564	473	34	1	3
13	Gries am Brenner	3	792	405	387	749	10	739	525	197	14	1	2
14	Gries im Sellrain	1	259	130	129	246	8	238	173	60	4	1	0
15	Grinzens	1	475	228	247	454	3	451	281	160	8	0	2
16	Großvolderberg	2	204	107	97	188	2	186	157	22	5	0	2
17	Gschnitz	3	200	105	95	175	9	166	136	27	2	0	1
18	Hatting	4	400	188	212	382	4	378	234	134	8	2	0
19	Inzing	4	1.279	608	671	1.220	7	1.213	672	465	73	1	2
20	Kematen in Tirol	1	1.103	525	578	1.005	18	987	587	367	20	9	4
21	Kleinvolderberg	2	109	62	47	107	10	97	78	16	3	0	0
22	Kolsaß	2	533	259	274	510	10	500	318	169	13	0	0
23	Kolsaßberg	2	251	130	121	235	6	229	168	50	11	0	0

TIROL, Pol. Bez. Innsbruck Land, Kitzbühel

Lfd. Nr.	BUNDESLAND Politischer Bezirk Gerichtsbezirk Gemeinde	Ger.-Bez. Nr.	Wahlberechtigte			Stimmen			Von den gültigen Stimmen entfielen auf die				
			insgesamt	Männer	Frauen	abgegebene gültige und ungültige	ungültige	gültige	ÖVP	SPÖ	FPÖ	KPÖ	DFP
24	Kreith	1	81	39	42	77	1	76	62	9	3	2	0
25	Lans	1	349	154	195	318	11	307	209	72	23	1	2
26	Leutasch	1	965	458	507	919	11	908	688	161	47	12	0
27	Matrei am Brenner	3	683	314	369	659	4	655	300	341	10	0	4
28	Mieders	1	400	194	206	370	4	366	281	70	11	2	2
29	Mils bei Solbad Hall	2	959	422	537	919	16	903	593	247	56	4	3
30	Mühlbachl	3	681	331	350	639	6	633	383	241	6	2	1
31	Mutters	1	752	342	410	724	15	709	485	184	38	1	1
32	Natters	1	694	299	395	777	11	766	481	236	47	1	1
33	Navis	3	746	384	362	700	18	682	544	138	0	0	0
34	Neustift im Stubaital	1	1.460	727	733	1.369	22	1.347	1.103	215	27	2	0
35	Oberhofen in Tirol	4	556	269	287	530	10	520	280	217	17	4	2
36	Obernberg am Brenner	3	197	96	101	210	1	209	192	14	3	0	0
37	Oberperfuß	4	902	447	455	865	6	859	652	186	17	4	0
38	Patsch	1	420	197	223	388	6	382	179	194	7	1	1
39	Petttau	4	314	156	158	296	5	291	216	61	12	0	2
40	Pfaffenhofen	4	509	217	292	508	5	503	196	288	15	4	0
41	Pfons	3	409	208	201	388	3	385	283	97	2	2	1
42	Polling in Tirol	4	236	121	115	227	4	223	131	84	8	0	0
43	Ranggen	4	251	129	122	239	2	237	197	36	4	0	0
44	Reith bei Seefeld	1	448	209	239	452	8	444	285	118	40	1	0
45	Rinn	2	396	181	215	371	2	369	288	71	7	2	1
46	Rum	2	2.933	1.337	1.596	2.740	24	2.716	1.269	1.294	127	11	15
47	St. Sigmund	1	94	48	46	103	3	100	87	8	5	0	0
48	Scharnitz	1	666	297	369	627	17	610	353	223	22	11	1
49	Schmirn	3	426	218	208	404	1	403	379	21	3	0	0
50	Schönberg im Stubaital	1	388	193	195	389	7	382	244	128	9	0	1
51	Seefeld in Tirol	1	1.291	578	713	1.458	19	1.439	983	310	141	2	3
52	Sellrain	1	667	328	339	632	14	618	369	233	8	6	2
53	Sistrans	1	425	203	222	394	6	388	288	84	16	0	0
54	Solbad Hall in Tirol	2	7.743	3.221	4.522	7.414	121	7.293	3.617	3.216	410	32	18
55	Steinach	3	1.580	754	826	1.500	18	1.482	905	505	65	4	3
56	Telfes	1	469	233	236	446	6	440	332	101	4	3	0
57	Telfs	4	4.067	1.830	2.237	3.784	54	3.730	1.463	2.074	170	22	1
58	Thaur	2	1.462	686	776	1.338	14	1.324	735	547	38	1	3
59	Trins	3	474	236	238	435	14	421	290	112	14	4	1
60	Tulfes	2	400	191	209	383	6	377	290	68	16	2	1
61	Unterperfuß	4	150	57	93	139	0	139	86	51	1	1	0
62	Vals	3	280	147	133	273	1	272	262	8	1	1	0
63	Vögelsberg	2	66	33	33	66	1	65	56	4	5	0	0
64	Völs	1	1.516	693	823	1.368	26	1.342	677	587	63	9	6
65	Volders	2	1.061	497	564	1.033	11	1.022	593	386	39	2	2
66	Wattenberg	2	263	135	128	247	6	241	194	35	10	0	2
67	Wattens	2	3.945	1.845	2.100	3.764	47	3.717	1.810	1.671	209	15	12
68	Wildermieming	4	277	136	141	268	5	263	192	58	12	1	0
69	Zirl	4	2.481	1.119	1.362	2.340	32	2.308	1.085	1.086	131	0	6
Politischer Bezirk Kitzbühel			27.991	13.004	14.987	26.363	395	25.968	14.108	9.651	2.099	72	38
Gerichtsbezirke:													
	Hopfgarten in Nordtirol	1	8.146	3.829	4.317	7.651	121	7.530	4.344	2.637	516	17	16
	Kitzbühel	2	19.845	9.175	10.670	18.712	274	18.438	9.764	7.014	1.583	55	22
1	Aurach bei Kitzbühel	2	568	272	296	514	12	502	303	159	38	2	0
2	Brixen im Thale	1	1.225	571	654	1.132	7	1.125	626	380	112	5	2
3	Fieberbrunn	2	2.191	1.032	1.159	1.980	25	1.955	890	887	169	7	2
4	Going	2	668	327	341	630	8	622	358	220	37	2	5
5	Hochfilzen	2	636	317	319	599	4	595	214	359	17	5	0
6	Hopfgarten in Nordtirol	1	2.739	1.265	1.474	2.584	24	2.560	1.619	840	94	2	5
7	Itter	1	400	191	209	371	4	367	231	124	12	0	0
8	Jochberg	2	899	430	469	836	13	823	350	379	89	4	1
9	Kirchberg in Tirol	1	2.197	1.068	1.129	2.107	51	2.056	983	794	267	7	5
10	Kirchdorf in Tirol	2	1.345	659	686	1.241	17	1.224	746	401	76	1	0
11	Kitzbühel	2	5.576	2.403	3.173	4.999	68	4.931	2.393	1.935	586	11	6
12	Kössen	2	1.605	751	854	1.489	30	1.459	934	421	94	8	2
13	Oberndorf in Tirol	2	638	282	356	611	10	601	346	215	38	1	1
14	Reith bei Kitzbühel	2	407	193	214	383	8	375	242	113	19	1	0
15	St. Jakob in Haus	2	274	142	132	267	3	264	140	118	5	1	0
16	St. Johann in Tirol	2	3.474	1.598	1.876	3.685	62	3.623	1.870	1.395	347	8	3
17	St. Ulrich am Pillersee	2	458	235	223	430	3	427	318	89	18	1	1
18	Schwendt	2	298	141	157	280	4	276	191	74	8	2	1
19	Waidring	2	808	393	415	768	7	761	469	249	42	1	0
20	Westendorf	1	1.585	734	851	1.457	35	1.422	885	499	31	3	4

TIROL, Pol. Bez. Kufstein, Landeck

Lfd. Nr.	BUNDESLAND Politischer Bezirk Gerichtsbezirk Gemeinde	Ger.-Bez. Nr.	Wahlberechtigte			Stimmen			Von den gültigen Stimmen entfielen auf die				
			ins-gesamt	Männer	Frauen	abgegebene gültige und ungültige	un-gültige	gültige	ÖVP	SPÖ	FPÖ	KPÖ	DFP
Politischer Bezirk Kufstein			42.050	19.517	22.533	39.668	598	39.070	20.804	15.852	2.193	141	80
Gerichtsbezirke:													
	Kufstein	1	28.213	12.963	15.250	26.509	410	26.099	13.020	11.374	1.552	98	55
	Rattenberg ¹⁾	2	13.837	6.554	7.283	13.159	188	12.971	7.784	4.478	641	43	25
1	Alpbach	2	998	491	507	976	21	955	838	98	15	1	3
2	Angath	1	309	149	160	288	5	283	119	151	12	1	0
3	Bad Häring	1	1.271	588	683	1.201	15	1.186	388	778	12	7	1
4	Brandenberg	2	844	411	433	777	6	771	524	226	13	6	2
5	Breitenbach am Inn	2	1.160	556	604	1.117	16	1.101	781	290	28	2	0
6	Brixlegg	2	1.541	698	843	1.472	19	1.453	737	612	93	7	4
7	Buchberg am Kaiser	1	144	72	72	139	1	138	122	13	3	0	0
8	Ebbs	1	1.555	746	809	1.462	30	1.432	744	547	134	4	3
9	Ellmau	1	918	438	480	880	17	863	589	232	39	2	1
10	Erl	1	646	322	324	623	8	615	434	170	9	2	0
11	Kirchbichl	1	2.887	1.340	1.547	2.737	41	2.696	846	1.724	106	15	5
12	Kramsach	2	2.174	1.006	1.168	2.031	33	1.998	899	928	159	6	6
13	Kufstein	1	8.291	3.535	4.756	7.706	124	7.582	3.439	3.325	766	30	22
14	Kundl	2	1.799	851	948	1.724	22	1.702	757	888	49	5	3
15	Langkampfen	1	1.498	719	779	1.386	28	1.358	521	788	39	5	5
16	Mariastein	1	88	37	51	85	1	84	61	21	2	0	0
17	Münster	2	889	441	448	844	11	833	416	384	27	5	1
18	Niederndorf	1	821	387	434	755	17	738	612	105	20	0	1
19	Niederndorferberg	1	276	149	127	270	3	267	208	49	8	2	0
20	Radfeld	2	684	330	354	633	16	617	308	273	35	0	1
21	Rattenberg	2	456	195	261	436	4	432	193	193	46	0	0
22	Reith bei Brixlegg	2	1.128	534	594	1.085	14	1.071	730	287	47	3	4
23	Retzenschöb	1	225	112	113	211	4	207	170	36	0	1	0
24	Scheffau am Wilden Kaiser	1	507	243	264	468	9	459	350	93	14	0	2
25	Schwoich	1	762	367	395	720	4	716	494	206	16	0	0
26	Söll	1	1.280	630	650	1.211	18	1.193	849	317	20	4	3
27	Thiersee	1	1.182	588	594	1.091	10	1.081	743	300	33	2	3
28	Unterangerberg	2	469	239	230	438	6	432	295	111	24	2	0
29	Walchsee	1	630	304	326	586	5	581	432	104	40	2	3
30	Wildschönau	2	1.695	802	893	1.626	20	1.606	1.306	188	105	6	1
31	Wörgl	1	4.923	2.237	2.686	4.690	70	4.620	1.899	2.415	279	21	6
Politischer Bezirk Landeck			20.915	9.878	11.037	19.798	250	19.548	13.554	5.404	517	41	32
Gerichtsbezirke:													
	Landeck	1	15.410	7.162	8.248	14.628	162	14.466	9.761	4.252	398	30	25
	Ried im Oberinntal	2	5.505	2.716	2.789	5.170	88	5.082	3.793	1.152	119	11	7
1	Faggen	2	103	52	51	96	2	94	74	20	0	0	0
2	Fendels	2	91	51	40	92	2	90	83	7	0	0	0
3	Fiß	2	303	143	160	286	4	282	277	3	2	0	0
4	Fließ	1	1.163	573	590	1.063	8	1.055	721	321	7	3	3
5	Flirsch	1	507	234	273	471	0	471	363	99	6	1	2
6	Galtür	1	352	168	184	360	0	360	337	20	2	1	0
7	Grins	1	567	277	290	521	3	518	368	145	0	5	0
8	Ischgl	1	581	282	299	571	6	565	496	61	4	2	2
9	Kappl	1	1.162	591	571	1.045	4	1.041	977	56	7	1	0
10	Kaunerberg	2	198	100	98	141	2	139	133	5	1	0	0
11	Kaunertal	2	280	143	137	259	8	251	206	39	6	0	0
12	Kauns	2	198	102	96	188	5	183	127	48	8	0	0
13	Ladis	2	222	112	110	215	4	211	163	46	2	0	0
14	Landeck	1	4.639	2.101	2.538	4.257	75	4.182	2.144	1.818	201	10	9
15	Nauders	2	812	401	411	765	17	748	600	135	7	4	2
16	Pettneu am Arlberg	1	661	316	345	628	7	621	483	133	5	0	0
17	Pfunds	2	1.169	602	567	1.081	13	1.068	697	345	24	0	2
18	Pians	1	330	157	173	319	2	317	218	96	3	0	0
19	Prutz	2	652	310	342	606	12	594	329	215	45	5	0
20	Ried im Oberinntal	2	492	228	264	463	2	461	364	88	8	0	1
21	St. Anton am Arlberg	1	1.283	637	646	1.429	18	1.411	1.061	256	87	5	2
22	Schönwies	1	702	324	378	657	8	649	335	306	5	1	2
23	See	1	370	183	187	347	4	343	282	58	3	0	0
24	Serfaus	2	615	277	338	637	10	627	473	137	14	2	1
25	Spieß	2	88	53	35	80	2	78	61	17	0	0	0
26	Stanz bei Landeck	1	222	109	113	207	3	204	129	75	0	0	0
27	Strengen	1	597	279	318	540	6	534	394	132	7	0	1

¹⁾ Zu diesem Gerichtsbezirk gehört auch ein Teil des politischen Bezirkes Schwaz.

TIROL, Pol. Bez. Landeck, Reutte

Lfd. Nr.	BUNDESLAND Politischer Bezirk Gerichtsbezirk Gemeinde	Ger.-Bez. Nr.	Wahlberechtigte			Stimmen			Von den gültigen Stimmen entfielen auf die				
			insgesamt	Männer	Frauen	abgegebene gültige und ungültige	ungültige	gültige	ÖVP	SPÖ	FPÖ	KPÖ	DFP
28	Tobadill	1	255	124	131	226	1	225	201	21	1	1	1
29	Tösens	2	282	142	140	261	5	256	206	47	2	0	1
30	Zams	1	2.019	807	1.212	1.987	17	1.970	1.252	655	60	0	3
Politischer Bezirk Lienz			25.930	11.968	13.962	23.518	326	23.192	16.910	5.487	711	52	32
<i>Gerichtsbezirke:</i>													
	Lienz	2	20.130	9.239	10.891	18.348	276	18.072	12.747	4.641	617	43	24
	Matrei in Os-tirol	1	5.800	2.729	3.071	5.170	50	5.120	4.163	846	94	9	8
1	Abfaltersbach	1	333	152	181	312	11	301	271	23	6	1	0
2	Ainet	1	462	231	231	430	2	428	315	93	18	0	2
3	Amlach	1	135	63	72	122	3	119	78	35	6	0	0
4	Anras	1	685	341	344	621	12	609	548	53	6	1	1
5	Aßling	1	1.226	589	637	1.125	11	1.114	970	128	12	2	2
6	Außervillgraten	1	613	306	307	496	4	492	476	16	0	0	0
7	Dölsach	1	1.003	476	527	895	12	883	536	307	38	2	0
8	Gaimberg	1	327	166	161	292	6	286	249	35	1	0	1
9	Hopfgarten in Dferegggen ..	2	532	250	282	498	9	489	439	46	3	0	1
10	Innervillgraten	1	574	288	286	478	1	477	472	4	1	0	0
11	Iselsberg-Stronach	1	264	116	148	246	1	245	167	56	22	0	0
12	Kals am Großglockner ...	2	740	349	391	640	4	636	507	102	24	1	2
13	Kartitsch	1	580	281	299	508	2	506	479	21	6	0	0
14	Lavant	1	116	57	59	113	6	107	92	7	7	1	0
15	Leisach	1	414	186	228	372	3	369	287	72	8	1	1
16	Lienz	1	7.681	3.257	4.424	7.132	121	7.011	3.816	2.774	387	25	9
17	Matrei in Osttirol	2	2.092	977	1.115	1.856	16	1.840	1.398	405	30	4	3
18	Nikolsdorf	1	473	231	242	447	10	437	329	102	6	0	0
19	Nußdorf-Debant	1	897	447	450	800	12	788	359	410	15	4	0
20	Oberlienz	1	651	308	343	583	4	579	467	94	13	1	4
21	Obertilliach	1	457	220	237	430	8	422	385	28	9	0	0
22	Panzendorf	1	229	108	121	204	0	204	183	20	1	0	0
23	Prägraten	2	595	280	315	529	5	524	451	69	4	0	0
24	St. Jakob in Deferegggen ..	2	568	256	312	524	8	516	421	72	23	0	0
25	St. Johann im Walde	1	179	84	95	165	1	164	147	17	0	0	0
26	St. Veit in Deferegggen ...	2	430	202	228	380	3	377	352	17	2	4	2
27	Schläiten	1	210	101	109	188	2	186	164	20	1	1	0
28	Silian	1	1.164	543	621	1.069	27	1.042	855	156	26	3	2
29	Straßen	1	438	210	228	395	2	393	362	26	4	1	0
30	Tessenberg	1	114	54	60	98	0	98	93	3	1	0	1
31	Thurn	1	212	100	112	199	7	192	180	9	3	0	0
32	Tristach	1	491	227	264	445	6	439	322	103	14	0	0
33	Untertilliach	1	202	97	105	183	2	181	145	29	6	0	1
34	Virgen	2	843	415	428	743	5	738	595	135	8	0	0
Politischer Bezirk Reutte			15.679	7.327	8.352	14.689	224	14.465	9.643	4.178	564	65	15
<i>Gerichtsbezirk:</i>													
	Reutte	1	15.679	7.327	8.352	14.689	224	14.465	9.643	4.178	564	65	15
1	Bach	1	360	178	182	341	0	341	297	43	1	0	0
2	Berwang	1	359	188	171	362	15	347	276	53	13	3	2
3	Biberwier	1	368	176	192	347	8	339	192	112	24	10	1
4	Bichlbach	1	465	216	249	451	1	450	359	73	14	4	0
5	Breitenwang	1	697	317	380	655	6	649	281	339	25	4	0
6	Ehenbichl	1	305	130	175	372	9	363	261	88	13	1	0
7	Ehrwald	1	1.350	626	724	1.274	22	1.252	803	335	107	7	0
8	Elbigenalp	1	402	182	220	376	6	370	339	27	4	0	0
9	Elmen	1	227	104	123	214	0	214	198	14	2	0	0
10	Forchach	1	108	54	54	101	1	100	89	11	0	0	0
11	Grän	1	258	117	141	247	4	243	206	30	6	1	0
12	Gramais	1	40	20	20	34	0	34	33	1	0	0	0
13	Häselgehr	1	389	185	204	381	3	378	324	49	4	1	0
14	Heiterwang	1	250	122	128	238	3	235	148	82	5	0	0
15	Hinterhornbach	1	47	25	22	45	1	44	42	1	1	0	0
16	Höfen	1	538	247	291	510	10	500	284	193	23	0	0
17	Holzgau	1	235	103	132	210	5	205	159	44	2	0	0
18	Jungholz	1	135	62	73	128	3	125	110	13	1	1	0
19	Kaisers	1	65	33	32	60	0	60	56	4	0	0	0
20	Lechaschau	1	907	420	487	851	18	833	393	394	41	4	1
21	Lermoos	1	509	239	270	516	14	502	383	84	28	4	3
22	Musau	1	192	88	104	180	3	177	148	26	3	0	0
23	Namlos	1	68	35	33	65	0	65	64	0	0	0	1

TIROL, Pol. Bez. Reutte, Schwaz

Lfd. Nr.	BUNDESLAND Politischer Bezirk Gerichtsbezirk Gemeinde	Ger.-Bez. Nr.	Wahlberechtigte			Stimmen			Von den gültigen Stimmen entfielen auf die				
			insgesamt	Männer	Frauen	abgegebene gültige und ungültige	ungültige	gültige	ÖVP	SPÖ	FPÖ	KPÖ	DFP
24	Nesselwängle	1	227	106	121	213	1	212	170	40	2	0	0
25	Pfafflar	1	112	57	55	104	3	101	97	0	4	0	0
26	Pflach	1	331	157	174	304	6	298	149	125	20	4	0
27	Pinswang	1	185	98	87	169	5	164	119	42	2	1	0
28	Reutte	1	3.302	1.503	1.799	2.920	47	2.873	1.420	1.264	174	10	5
29	Schattwald	1	208	105	103	197	1	196	176	17	3	0	0
30	Stanzach	1	212	100	112	201	2	199	158	37	2	2	0
31	Steeg	1	345	175	170	275	2	273	248	19	6	0	0
32	Tannheim	1	485	222	263	469	6	463	419	36	7	1	0
33	Vils	1	770	372	398	730	5	725	523	188	12	2	0
34	Vorderhornbach	1	141	65	76	137	2	135	121	9	5	0	0
35	Wängle	1	420	194	226	389	3	386	260	120	4	1	1
36	Weißbach am Lech	1	543	249	294	510	9	501	232	259	5	4	1
37	Zöblen	1	124	57	67	113	0	113	106	6	1	0	0
Politischer Bezirk Schwaz			33.927	16.173	17.754	32.014	455	31.559	18.632	11.380	1.379	109	59
Gerichtsbezirke:													
	Rattenberg ¹⁾	1	541	276	265	514	7	507	369	118	19	1	0
	Schwaz	2	19.591	9.213	10.378	18.546	264	18.282	9.572	7.631	956	78	45
	Zell am Ziller	3	13.795	6.684	7.111	12.954	184	12.770	8.691	3.631	404	30	14
1	Achental	2	1.005	498	507	947	11	936	606	290	32	3	5
2	Aschau	3	451	228	223	416	4	412	300	104	7	0	1
3	Brandberg	3	164	82	82	142	8	134	100	27	7	0	0
4	Bruck am Ziller	1	375	189	186	358	4	354	254	88	12	0	0
5	Buch bei Jenbach	2	782	388	394	733	16	717	432	264	21	0	0
6	Distelberg	3	97	46	51	84	0	84	73	11	0	0	0
7	Eben am Achensee	2	864	402	462	826	8	818	460	318	39	0	1
8	Finkenberg	3	726	354	372	689	13	676	436	208	29	2	1
9	Fügen	3	1.469	694	775	1.358	15	1.343	807	481	46	4	5
10	Fügenberg	3	507	267	240	470	11	459	379	67	10	3	0
11	Gallzein	2	181	96	85	172	3	169	139	29	1	0	0
12	Gerlos	3	399	197	202	406	5	401	258	135	5	3	0
13	Gerlosberg	3	162	87	75	136	2	134	124	8	2	0	0
14	Hainzenberg	3	211	105	106	182	2	180	122	51	3	3	1
15	Hart im Zillertal	3	632	319	313	576	12	564	451	103	10	0	0
16	Hippach-Schwendberg	3	330	169	161	305	1	304	265	35	3	1	0
17	Jenbach	2	3.913	1.918	1.995	3.649	50	3.599	1.256	2.046	262	18	17
18	Kaltenbach	3	422	215	207	407	4	403	226	164	12	0	1
19	Laimach	3	247	115	132	235	6	229	215	14	0	0	0
20	Mayrhofen	3	1.825	845	980	1.769	24	1.745	1.042	546	152	4	1
21	Pill	2	421	207	214	398	3	395	275	105	12	2	1
22	Ramsberg	3	457	223	234	442	8	434	277	150	6	1	0
23	Ried im Zillertal	3	380	179	201	358	6	352	241	107	4	0	0
24	Rohrberg	3	198	106	92	183	2	181	123	54	3	0	1
25	Schlitters	3	488	236	252	456	3	453	329	121	2	1	0
26	Schwaz	2	6.531	2.897	3.634	6.251	107	6.144	3.010	2.690	386	43	15
27	Schwendau	3	552	275	277	513	6	507	406	97	3	1	0
28	Stans	2	740	340	400	693	12	681	376	286	18	1	0
29	Steinberg am Rofan	1	166	87	79	156	3	153	115	30	7	1	0
30	Straß bei Jenbach	2	389	186	203	386	1	385	290	87	6	1	1
31	Stumm	3	692	322	370	649	6	643	416	211	14	2	0
32	Stummerberg	3	437	226	211	408	5	403	323	74	5	1	0
33	Terfens	2	798	389	409	732	7	725	398	272	50	3	2
34	Tux	3	1.006	480	526	961	16	945	704	202	37	2	0
35	Uderns	3	508	246	262	473	7	466	253	189	22	0	2
36	Vomp	2	1.827	849	978	1.730	22	1.708	978	661	63	5	1
37	Weer	2	685	337	348	645	9	636	389	215	29	1	2
38	Weerberg	2	825	411	414	776	10	766	663	77	25	1	0
39	Wiesing	2	630	295	335	608	5	603	300	291	12	0	0
40	Zell am Ziller	3	1.075	498	577	1.018	15	1.003	600	383	17	2	1
41	Zellberg	3	360	170	190	318	3	315	221	89	5	0	0

¹⁾ Zu diesem Gerichtsbezirk gehört auch ein Teil des politischen Bezirkes Kufstein.

VORARLBERG, Pol. Bez. Bludenz, Bregenz

Lfd. Nr.	BUNDESLAND Politischer Bezirk Gerichtsbezirk Gemeinde	Ger.-Bez. Nr.	Wahlberechtigte			Stimmen			Von den gültigen Stimmen entfielen auf die				
			insgesamt	Männer	Frauen	abgegebene gültige und ungültige	ungültige	gültige	ÖVP	SPÖ	FPÖ	KPÖ	DFP
VORARLBERG													
	(Wahlkreis 19)		156.323	72.005	84.318	149.947	2.406	147.541	80.763	45.726	20.038	722	292
	Mit Wahlkarten wählten in anderen Wahlkreisen:					1.505	20	1.485	921	377	175	6	6
	Wähler, die im eigenen Wahlkreis wählten:					148.442	2.386	146.056	79.842	45.349	19.863	716	286
Politischer Bezirk Bludenz													
	Bludenz		29.894	13.987	15.907	28.410	404	28.006	15.218	9.591	2.997	153	47
Gerichtsbezirke:													
	Bludenz	1	21.374	9.959	11.415	20.369	276	20.093	10.966	7.169	1.810	117	31
	Montafon	2	8.520	4.028	4.492	8.041	128	7.913	4.252	2.422	1.187	36	16
1	Bartholomäberg	2	939	458	481	873	17	856	470	273	106	5	2
2	Blons	1	165	82	83	161	3	158	140	12	6	0	0
3	Bludenz	1	7.565	3.399	4.166	7.192	99	7.093	3.352	3.115	539	75	12
4	Bludesch	1	544	240	304	576	7	569	239	251	78	1	0
5	Brand	1	421	200	221	436	8	428	318	48	58	2	2
6	Bürs	1	1.582	750	832	1.491	16	1.475	624	737	101	10	3
7	Bürserberg	1	279	134	145	262	4	258	217	31	9	1	0
8	Dalaas	1	858	423	435	805	16	789	407	272	108	1	1
9	Fontanella	1	200	106	94	211	0	211	200	6	5	0	0
10	Gaschurn	2	1.050	506	544	960	9	951	551	259	136	2	3
11	Innerbranz	1	434	206	228	407	9	398	204	163	30	0	1
12	Klösterle	1	563	263	300	500	2	498	242	212	43	1	0
13	Lech	1	1.825	851	974	1.817	26	1.791	1.154	473	156	5	3
14	Lorüns	2	126	58	68	125	1	124	79	43	1	1	0
15	Ludesch	1	929	453	476	878	10	868	504	270	89	1	4
16	Nenzing	1	2.479	1.200	1.279	2.326	43	2.283	1.324	613	334	9	3
17	Nüziders	1	1.588	732	856	1.489	21	1.468	681	660	120	7	0
18	Raggal	1	382	189	193	365	3	362	317	25	18	1	1
19	St. Anton im Montafon ...	2	265	123	142	246	8	238	148	77	11	1	1
20	St. Gallenkirch	2	1.212	567	645	1.129	20	1.109	600	344	158	4	3
21	St. Gerold	1	145	72	73	141	0	141	110	13	18	0	0
22	Schruns	2	2.241	1.013	1.228	2.182	45	2.137	1.167	570	391	7	2
23	Silbertal	2	371	188	183	344	1	343	244	73	26	0	0
24	Sonntag	1	365	175	190	314	1	313	299	4	10	0	0
25	Stallehr	2	112	47	65	108	0	108	76	17	14	1	0
26	Thüringen	1	803	361	442	762	7	755	439	247	66	2	1
27	Thüringerberg	1	247	123	124	236	1	235	195	17	22	1	0
28	Tschagguns	2	1.169	558	611	1.101	18	1.083	583	343	146	7	4
29	Vandans	2	1.035	510	525	973	9	964	334	423	198	8	1
Politischer Bezirk Bregenz													
	Bregenz		53.828	24.660	29.168	50.945	771	50.174	29.003	14.011	6.791	270	99
Gerichtsbezirke:													
	Bezau	1	11.796	5.647	6.149	11.176	133	11.043	8.882	1.084	1.038	27	12
	Bregenz	2	42.032	19.013	23.019	39.769	638	39.131	20.121	12.927	5.753	243	87
1	Alberschwende	2	1.263	590	673	1.234	20	1.214	991	118	104	1	0
2	Andelsbuch	1	925	434	491	932	12	920	733	110	76	0	1
3	Au	1	830	393	437	774	14	760	602	76	79	1	2
4	Bezau	1	915	494	421	829	9	820	673	62	82	3	0
5	Bildstein	2	336	156	180	308	8	300	212	51	34	3	0
6	Bizau	1	437	199	238	422	0	422	388	16	18	0	0
7	Bregenz	2	14.621	6.250	8.371	13.878	198	13.680	6.149	5.154	2.230	119	28
8	Buch	2	254	108	146	231	5	226	193	13	20	0	0
9	Damüls	1	205	94	111	223	2	221	176	23	22	0	0
10	Doren	2	496	231	265	483	1	482	440	26	16	0	0
11	Egg	1	1.515	721	794	1.434	13	1.421	1.131	180	107	1	2
12	Eichenberg	2	144	71	73	134	1	133	127	4	1	0	1
13	Fußbach	2	826	380	446	790	25	765	300	305	155	3	2
14	Gaißau	2	462	190	272	445	7	438	259	108	70	1	0
15	Hard	2	4.858	2.241	2.617	4.555	114	4.441	1.777	2.061	559	29	15
16	Hittisau	1	960	454	506	885	7	878	702	70	105	1	0
17	Höchst	2	2.623	1.219	1.404	2.474	37	2.437	1.317	707	404	6	3
18	Hörbranz	2	2.421	1.158	1.263	2.303	43	2.260	1.106	825	308	13	8
19	Hohenweiler	2	427	208	219	402	7	395	297	53	42	1	2
20	Kennelbach	2	1.227	561	666	1.158	13	1.145	480	480	173	10	2
21	Krumbach	1	488	232	256	472	8	464	389	47	27	0	1
22	Langen bei Bregenz	2	484	222	262	469	3	466	388	40	34	2	2
23	Langenegg	1	422	205	217	413	5	408	368	18	19	3	0

VORARLBERG, Pol. Bez. Bregenz, Dornbirn, Feldkirch

Lfd. Nr.	BUNDESLAND Politischer Bezirk Gerichtsbezirk Gemeinde	Ger.-Bez. Nr.	Wahlberechtigte			Stimmen			Von den gültigen Stimmen entfielen auf die					
			insgesamt	Männer	Frauen	abgegebene gültige und un-gültige	un-gültige	gültige	ÖVP	SPÖ	FPÖ	KPÖ	DFP	
24	Lauterach	2	3.043	1.447	1.596	2.853	57	2.796	1.334	980	453	19	10	
25	Lingenau	1	664	299	365	618	2	616	516	75	25	0	0	
26	Lochau	2	2.844	1.250	1.594	2.607	30	2.577	1.257	912	384	17	7	
27	Mellau	1	569	264	305	548	6	542	413	53	72	4	0	
28	Mittelberg	1	1.697	793	904	1.543	38	1.505	1.034	185	277	4	5	
29	Möggers	2	231	115	116	219	1	218	189	16	13	0	0	
30	Reuthe	1	222	104	118	215	3	212	144	54	11	3	0	
31	Riefensberg	2	467	234	233	459	2	457	401	21	34	1	0	
32	Schnepfau	1	203	100	103	187	1	186	158	14	13	1	0	
33	Schoppernau	1	440	225	215	422	3	419	345	30	40	4	0	
34	Schröcken	1	123	59	64	124	2	122	112	6	4	0	0	
35	Schwarzach	2	1.314	614	700	1.250	21	1.229	644	321	258	5	1	
36	Schwarzenberg	1	863	417	446	835	5	830	740	42	46	1	1	
37	Sibratsgfall	1	207	108	99	191	1	190	177	9	4	0	0	
38	Sulzberg	2	907	439	468	860	1	859	790	25	44	0	0	
39	WARTH	1	111	52	59	109	2	107	81	14	11	1	0	
40	Wolfurt	2	2.784	1.329	1.455	2.657	44	2.613	1.470	707	417	13	6	
Politischer Bezirk Dornbirn			34.761	15.990	18.771	33.043	645	32.398	16.130	10.557	5.471	181	59	
Gerichtsbezirk: Dornbirn			1	34.761	15.990	18.771	33.043	645	32.398	16.130	10.557	5.471	181	59
1	Dornbirn	1	19.552	8.980	10.572	18.588	360	18.228	9.095	6.572	2.390	130	41	
2	Hohenems	1	6.351	2.927	3.424	6.015	120	5.895	2.942	2.071	849	24	9	
3	Lustenau	1	8.858	4.083	4.775	8.440	165	8.275	4.093	1.914	2.232	27	9	
Politischer Bezirk Feldkirch			37.840	17.368	20.472	36.044	566	35.478	19.491	11.190	4.604	112	81	
Gerichtsbezirk: Feldkirch			1	37.840	17.368	20.472	36.044	566	35.478	19.491	11.190	4.604	112	81
1	Altach	1	2.095	969	1.126	1.986	41	1.945	1.031	572	330	8	4	
2	Düns	1	150	69	81	140	1	139	120	12	7	0	0	
3	Dünserberg	1	66	35	31	62	1	61	58	1	2	0	0	
4	Feldkirch	1	12.599	5.694	6.905	11.748	154	11.594	6.310	3.815	1.391	42	36	
5	Frastanz	1	2.748	1.276	1.472	2.624	30	2.594	1.208	1.044	331	8	3	
6	Fraxern	1	283	125	158	261	4	257	202	18	37	0	0	
7	Göfis	1	1.133	520	613	1.082	20	1.062	671	277	106	4	4	
8	Götzis	1	4.557	2.070	2.487	4.442	86	4.356	2.268	1.428	643	8	9	
9	Klaus	1	915	425	490	876	14	862	477	283	99	1	2	
10	Koblach	1	1.165	555	610	1.117	29	1.088	627	360	95	3	3	
11	Laterns	1	372	190	182	363	7	356	330	8	12	6	0	
12	Mäder	1	796	377	419	751	28	723	289	324	106	3	1	
13	Meiningen	1	494	234	260	476	4	472	218	178	73	2	1	
14	Rankweil	1	4.349	1.969	2.380	4.230	65	4.165	2.162	1.431	554	11	7	
15	Röns	1	116	53	63	113	2	111	94	11	5	1	0	
16	Röthis	1	740	368	372	707	4	703	484	120	96	2	1	
17	Satteins	1	1.097	502	595	1.039	15	1.024	543	236	238	4	3	
18	Schlins	1	778	343	435	731	3	728	424	213	90	1	0	
19	Schnifis	1	296	140	156	279	3	276	228	19	28	1	0	
20	Sulz	1	878	420	458	835	10	825	444	290	91	1	0	
21	Übersaxen	1	266	123	143	269	8	261	183	51	27	0	0	
22	Viktorsberg	1	197	90	107	212	2	210	179	16	15	0	0	
23	Weiler	1	599	276	323	569	11	558	255	178	122	0	3	
24	Zwischenwasser	1	1.151	545	606	1.132	24	1.108	687	305	106	6	4	

STEIERMARK, Graz Stadt, Pol.Bez. Bruck an der Mur, Deutschlandsberg

Lfd. Nr.	BUNDESLAND Politischer Bezirk Gerichtsbezirk Gemeinde	Wahlkreis Nr.	Ger.-Bez. Nr.	Wahlberechtigte			Stimmen			Von den gültigen Stimmen entfielen auf die					
				insgesamt	Männer	Frauen	abgegebene gültige und ungültige	ungültige	gültige	ÖVP	SPÖ	FPÖ	KPÖ	DFP	NDP
STEIERMARK															
	(Wahlkreise 20 bis 23).....	782.640	357.513	425.127	749.353	9.807	739.546	337.463	354.023	36.877	8.988	1.203	992		
	Mit Wahlkarten wählten in anderen Wahlkreisen:				15.973	193	15.780	8.157	6.244	1.212	114	29	24		
	Wähler, die im eigenen Wahlkreis wählten:				733.380	9.614	723.766	329.306	347.779	35.665	8.874	1.174	968		
	Graz Stadt	20	179.548	75.921	103.627	163.215	2.686	160.529	67.756	77.893	11.641	2.315	451	473	
	Politischer Bezirk Bruck a. d. Mur ...	23	48.419	22.734	25.685	46.261	508	45.753	12.981	30.117	1.803	663	101	88	
	<i>Gerichtsbezirke:</i>														
	Bruck a. d. Mur	23	1	44.063	20.786	23.277	42.160	485	41.675	11.176	27.987	1.681	650	99	82
	Mariazell	23	2	4.356	1.948	2.408	4.101	23	4.078	1.805	2.130	122	13	2	6
1	Aflenz Kurort	23	1	642	290	352	623	14	609	312	215	75	4	2	1
2	Aflenz Land	23	1	972	470	502	920	14	906	417	440	39	7	1	2
3	Breitenau bei Mixnitz	23	1	1.753	864	889	1.680	20	1.660	599	1.019	33	6	2	1
4	Bruck a. d. Mur	23	1	11.501	5.217	6.284	11.093	130	10.963	3.226	7.146	423	127	14	27
5	Etmühl	23	1	298	149	149	281	2	279	141	123	15	0	0	0
6	Frauenberg	23	1	130	67	63	127	2	125	77	39	8	0	1	0
7	Gußwerk	23	2	1.686	810	876	1.590	11	1.579	469	1.078	20	9	0	3
8	Halltal	23	2	363	179	184	322	1	321	166	151	2	0	1	1
9	Kapfenberg	23	1	17.376	8.225	9.151	16.599	175	16.424	3.013	12.383	516	422	59	31
10	Mariazell	23	2	1.607	645	962	1.500	10	1.490	921	490	73	3	1	2
11	Oberaich	23	1	1.064	522	542	1.018	20	998	433	538	21	3	1	2
12	Parschlug	23	1	486	236	250	465	11	454	165	272	6	10	0	1
13	Pernegg a. d. Mur	23	1	1.928	922	1.006	1.824	21	1.803	595	1.113	70	13	7	5
14	St. Ilgen	23	1	220	123	97	214	2	212	57	146	9	0	0	0
15	St. Kathrein a. d. Laming	23	1	935	446	489	874	9	865	219	623	16	5	0	2
16	St. Lorenzen im Mürztal	23	1	1.586	772	814	1.507	16	1.491	469	890	112	13	5	2
17	St. Marein im Mürztal	23	1	1.582	745	837	1.491	15	1.476	368	905	184	14	3	2
18	St. Sebastian	23	2	700	314	386	689	1	688	249	411	27	1	0	0
19	Thörl	23	1	1.717	830	887	1.663	17	1.646	408	1.156	62	14	3	3
20	Tragöß	23	1	745	361	384	689	6	683	273	369	33	6	0	2
21	Turnau	23	1	1.128	547	581	1.092	11	1.081	404	610	59	6	1	1
	Politischer Bezirk Deutschlandsberg .	21	36.895	17.244	19.651	34.503	417	34.086	17.267	15.228	1.349	204	38	—	
	<i>Gerichtsbezirke:</i>														
	Deutschlandsberg	21	1	16.282	7.521	8.761	15.323	172	15.151	7.521	6.873	651	92	14	—
	Eibiswald	21	2	10.178	4.829	5.349	9.339	100	9.239	4.475	4.358	318	81	7	—
	Stainz	21	3	10.435	4.894	5.541	9.841	145	9.696	5.271	3.997	380	31	17	—
1	Aibl	21	2	1.036	520	516	925	10	915	507	368	36	4	0	—
2	Deutschlandsberg	21	1	4.410	2.010	2.400	4.144	57	4.087	1.513	2.331	203	35	5	—
3	Eibiswald	21	2	888	377	511	811	14	797	497	226	73	0	1	—
4	Feldbaum	21	3	373	180	193	351	8	343	143	189	9	2	0	—
5	Frauental a. d. Laßnitz	21	1	1.796	828	968	1.675	13	1.662	565	1.038	36	23	0	—
6	Freiland bei Deutschlandsberg	21	1	113	56	57	103	1	102	81	18	3	0	0	—
7	Gams ob Frauental	21	3	1.139	530	609	1.075	10	1.065	453	567	41	3	1	—
8	Garanas	21	1	222	117	105	200	3	197	129	67	1	0	0	—
9	Georgsberg	21	3	708	335	373	670	15	655	363	245	45	1	1	—
10	Greisdorf	21	3	621	307	314	589	8	581	380	187	12	0	2	—
11	Gressenberg	21	1	267	147	120	250	1	249	153	92	3	1	0	—
12	Großradl	21	2	859	423	436	784	7	777	538	204	34	1	0	—
13	Groß St. Florian	21	1	1.826	831	995	1.706	13	1.693	1.084	531	68	6	4	—
14	Gundersdorf	21	3	262	119	143	247	2	245	164	68	13	0	0	—
15	Holleneegg	21	1	1.055	483	572	999	9	990	399	523	58	7	3	—
16	Kloster	21	1	169	87	82	155	1	154	97	51	5	1	0	—
17	Kruckenberg	21	1	125	60	65	117	1	116	42	72	2	0	0	—
18	Lannach	21	3	1.306	631	675	1.232	14	1.218	542	612	51	11	2	—
19	Limberg bei Wies	21	2	744	367	377	690	6	684	145	508	16	14	1	—
20	Marhof	21	3	714	329	385	676	9	667	341	311	13	1	1	—
21	Osterwitz	21	1	120	66	54	113	2	111	87	21	2	1	0	—
22	Pitschgau	21	2	916	450	466	834	11	823	329	477	11	5	1	—

STEIERMARK, Pol.Bez. Deutschlandsberg, Feldbach

Lfd. Nr.	BUNDESLAND Politischer Bezirk Gerichtsbezirk Gemeinde		Wahlkreis Nr.	Ger.-Bez. Nr.	Wahlberechtigte			Stimmen			Von den gültigen Stimmen entfielen auf die					
					insgesamt	Männer	Frauen	abgegebene gültige und ungültige	ungültige	gültige	ÖVP	SPÖ	FPÖ	KPÖ	DFP	NDP
23	Pöfing-Brunn	21	2	1.396	622	774	1.305	7	1.298	391	829	27	49	2	—	
24	Preding	21	1	1.000	459	541	962	5	957	600	321	33	3	0	—	
25	Rassach	21	3	763	347	416	732	14	718	456	234	20	4	4	—	
26	St. Josef (Weststeiermark)	21	3	729	348	381	702	9	693	436	246	10	1	0	—	
27	St. Martin im Sulmtal	21	1	1.134	517	617	1.090	8	1.082	618	401	58	4	1	—	
28	St. Oswald ob Eibiswald	21	2	485	225	260	457	6	451	188	251	9	3	0	—	
29	St. Peter im Sulmtal	21	1	670	288	382	624	4	620	344	251	22	2	1	—	
30	St. Stefan ob Stainz	21	3	1.197	579	618	1.134	18	1.116	666	399	45	5	1	—	
31	Schwanberg	21	1	1.157	500	657	1.067	13	1.054	430	512	107	5	0	—	
32	Soboth	21	2	395	193	202	345	5	340	157	169	14	0	0	—	
33	Stainz	21	3	1.412	614	798	1.309	20	1.289	740	461	83	2	3	—	
34	Stainzthal	21	3	871	425	446	808	15	793	514	259	19	0	1	—	
35	Stallhof	21	3	340	150	190	316	3	313	73	219	19	1	1	—	
36	Sulmeck-Greith	21	2	917	442	475	884	14	870	460	403	4	1	2	—	
37	Sulz-Laufeneegg	21	1	407	197	210	383	11	372	136	228	6	2	0	—	
38	Trahhütten	21	1	175	89	86	178	4	174	116	53	5	0	0	—	
39	Unterbergla	21	1	814	410	404	784	15	769	590	162	16	1	0	—	
40	Wernersdorf	21	2	487	237	250	422	5	417	219	192	6	0	0	—	
41	Wettmannstätten	21	1	822	376	446	773	11	762	537	201	23	1	0	—	
42	Wiefresen	21	2	509	266	243	462	3	459	309	128	22	0	0	—	
43	Wies	21	2	1.546	707	839	1.420	12	1.408	735	603	66	4	0	—	
Politischer Bezirk Feldbach				22	40.401	18.784	21.617	38.221	459	37.762	27.213	8.376	2.060	113	—	—
Gerichtsbezirke:																
	Fehring	22	1	9.137	4.183	4.954	8.535	89	8.446	6.186	1.842	394	24	—	—	
	Feldbach	22	2	22.678	10.501	12.177	21.524	253	21.271	14.406	5.444	1.363	58	—	—	
	Kirchbach in Steiermark	22	3	8.586	4.100	4.486	8.162	117	8.045	6.621	1.090	303	31	—	—	
1	Auersbach	22	2	502	240	262	484	14	470	356	92	21	1	—	—	
2	Aug-Radisch	22	3	148	69	79	145	2	143	124	17	2	0	—	—	
3	Bad Gleichenberg	22	2	1.296	568	728	1.169	16	1.153	714	329	107	3	—	—	
4	Bairisch Kölldorf	22	1	488	218	270	447	3	444	310	127	7	0	—	—	
5	Baumgarten bei Gnas	22	3	402	203	199	389	6	383	294	80	7	2	—	—	
6	Breitenfeld a. d. Rittschein	22	2	521	245	276	507	3	504	348	133	23	0	—	—	
7	Edelsbach bei Feldbach	22	2	807	379	428	765	5	760	548	192	18	2	—	—	
8	Edelstauden	22	3	240	113	127	226	2	224	175	44	3	2	—	—	
9	Eichkögl.	22	2	757	356	401	706	9	697	474	183	39	1	—	—	
10	Fehring	22	1	2.247	1.037	1.210	2.036	27	2.009	1.174	647	182	6	—	—	
11	Feldbach	22	2	2.693	1.165	1.528	2.708	21	2.687	1.362	989	334	2	—	—	
12	Fladnitz im Raabtal	22	2	444	207	237	427	4	423	239	169	12	3	—	—	
13	Frannach	22	3	335	167	168	331	0	331	261	54	14	2	—	—	
14	Frutten-Gießelsdorf	22	1	429	189	240	407	2	405	357	44	3	1	—	—	
15	Glojach	22	3	144	71	73	137	2	135	110	23	2	0	—	—	
16	Gnas	22	2	1.069	475	594	1.013	24	989	791	137	57	4	—	—	
17	Gniebing-Weißenbach	22	2	1.089	519	570	1.041	6	1.035	615	340	77	3	—	—	
18	Gossendorf	22	2	471	224	247	443	6	437	325	104	8	0	—	—	
19	Grabersdorf	22	2	228	114	114	214	0	214	199	8	7	0	—	—	
20	Hatzendorf	22	1	1.160	542	618	1.121	12	1.109	841	223	42	3	—	—	
21	Hohenbrugg-Weinberg	22	1	723	339	384	692	9	683	444	203	34	2	—	—	
22	Jagerberg	22	3	1.144	534	610	1.095	9	1.086	917	69	92	8	—	—	
23	Johnsdorf	22	1	494	232	262	467	1	466	277	175	13	1	—	—	
24	Kapfenstein	22	1	1.162	526	636	1.070	8	1.062	923	109	27	3	—	—	
25	Kirchbach in Steiermark	22	3	917	419	498	869	11	858	687	136	32	3	—	—	
26	Kirchberg a. d. Raab	22	2	1.048	478	570	971	7	964	531	322	110	1	—	—	
27	Kohlberg	22	2	337	161	176	304	2	302	242	34	25	1	—	—	
28	Kornberg bei Riegersburg	22	2	720	328	392	688	9	679	522	141	14	2	—	—	
29	Krusdorf	22	2	260	128	132	244	7	237	198	29	10	0	—	—	
30	Leitersdorf im Raabtal	22	2	278	139	139	267	4	263	159	75	26	3	—	—	
31	Lödersdorf	22	2	421	193	228	397	10	387	273	91	22	1	—	—	
32	Maierdorf	22	2	391	187	204	360	8	352	318	33	1	0	—	—	
33	Merkendorf	22	2	716	329	387	670	8	662	378	242	42	0	—	—	
34	Mitterlabill	22	3	275	140	135	271	1	270	240	26	4	0	—	—	
35	Mühdorf bei Feldbach	22	2	1.561	726	835	1.500	19	1.481	923	488	66	4	—	—	
36	Oberdorf am Hohegg	22	2	515	243	272	484	7	477	340	110	26	1	—	—	
37	Oberstorcha	22	2	394	192	202	372	2	370	245	83	40	2	—	—	
38	Paldau	22	2	1.256	591	665	1.165	15	1.150	753	349	41	7	—	—	
39	Perlsdorf	22	2	255	127	128	247	5	242	228	12	2	0	—	—	
40	Pertlstein	22	1	423	171	252	400	5	395	250	87	55	3	—	—	

STEIERMARK, Pol.Bez. Feldbach, Fürstenfeld, Graz-Umgebung

Lfd. Nr.	BUNDESLAND Politischer Bezirk Gerichtsbezirk Gemeinde	Wahlkreis Nr.	Ger.-Bez. Nr.	Wahlberechtigte			Stimmen			Von den gültigen Stimmen entfielen auf die					
				ins-gesamt	Männer	Frauen	abgegebene gültige und un-gültige	un-gültige	gültige	ÖVP	SPÖ	FPÖ	KPÖ	DFP	NDP
41	Petersdorf II	22	3	476	218	258	435	18	417	363	50	4	0	—	—
42	Pirching														
	am Traubenberg	22	3	686	337	349	637	8	629	516	89	21	3	—	—
43	Poppendorf	22	2	442	210	232	425	1	424	392	25	7	0	—	—
44	Raabau	22	2	355	171	184	324	7	317	224	81	11	1	—	—
45	Raning	22	2	459	226	233	438	2	436	387	32	13	4	—	—
46	Reith														
	bei Hartmannsdorf	22	2	297	151	146	272	4	268	169	66	31	2	—	—
47	Riegersburg	22	2	1.515	692	823	1.409	16	1.393	1.086	239	63	5	—	—
48	St. Anna am Aigen	22	1	1.225	565	660	1.136	14	1.122	942	150	26	4	—	—
49	St. Stefan im Rosental	22	3	2.183	1.042	1.141	2.051	38	2.013	1.596	334	75	8	—	—
50	Schwarzau														
	im Schwarzautal	22	3	377	178	199	365	5	360	297	46	16	1	—	—
51	Stainz bei Straden	22	2	698	325	373	659	8	651	500	103	48	0	—	—
52	Studenzen	22	2	376	177	199	362	0	362	209	104	47	2	—	—
53	Trautmannsdorf														
	in Oststeiermark	22	2	507	235	272	489	4	485	358	109	15	3	—	—
54	Unterauersbach	22	3	301	150	151	297	6	291	243	32	15	1	—	—
55	Unterlamm	22	1	786	364	422	759	8	751	668	77	5	1	—	—
56	Zerlach	22	3	958	459	499	914	9	905	798	90	16	1	—	—
	Politischer Bezirk Fürstenfeld	22		14.988	6.739	8.249	14.173	210	13.963	9.298	3.904	728	33	—	—
	<i>Gerichtsbezirk:</i>														
	Fürstenfeld	22	1	14.988	6.739	8.249	14.173	210	13.963	9.298	3.904	728	33	—	—
1	Altenmarkt														
	bei Fürstenfeld	22	1	733	327	406	694	10	684	513	156	15	0	—	—
2	Blumau in Steiermark	22	1	878	411	467	844	6	838	700	109	28	1	—	—
3	Burgau	22	1	803	356	447	743	6	737	331	374	28	4	—	—
4	Fürstenfeld	22	1	4.730	2.064	2.666	4.401	64	4.337	2.395	1.645	289	8	—	—
5	Großsteinbach	22	1	736	328	408	700	14	686	588	79	19	0	—	—
6	Großwilfersdorf	22	1	907	428	479	849	10	839	591	198	49	1	—	—
7	Hainersdorf	22	1	464	207	257	451	4	447	333	63	47	4	—	—
8	Ilz	22	1	1.448	646	802	1.390	22	1.368	912	366	85	5	—	—
9	Loipersdorf														
	bei Fürstenfeld	22	1	851	397	454	802	9	793	610	153	28	2	—	—
10	Nestelbach im Ilztal	22	1	640	289	351	618	20	598	481	107	10	0	—	—
11	Ottendorf														
	a. d. Rittschein	22	1	846	380	466	805	13	792	443	303	43	3	—	—
12	Söchau	22	1	907	426	481	868	14	854	605	187	58	4	—	—
13	Stein	22	1	320	152	168	309	5	304	273	27	4	0	—	—
14	Übersbach	22	1	725	328	397	699	13	686	523	137	25	1	—	—
	Politischer Bezirk Graz-Umgebung	20, 21		63.591	29.639	33.952	60.182	839	59.343	27.123	28.953	2.704	357	104	102
	<i>Gerichtsbezirke:</i>														
	Frohnleiten	21	1	12.815	6.006	6.809	12.031	180	11.851	4.719	6.366	682	60	24	—
	Graz Umgebung	20	2	50.776	23.633	27.143	48.151	659	47.492	22.404	22.587	2.022	297	80	102
1	Attendorf	20	2	693	328	365	657	12	645	417	187	37	2	1	1
2	Brodningberg	20	2	631	295	336	598	6	592	420	162	8	0	1	1
3	Deutsche Feistritz	21	1	2.417	1.085	1.332	2.285	46	2.239	770	1.350	102	10	7	—
4	Dobl	20	2	665	315	350	642	6	636	400	176	59	0	0	1
5	Edelsgrub	20	2	318	149	169	312	3	309	257	51	1	0	0	0
6	Eggersdorf bei Graz	20	2	859	396	463	823	14	809	491	269	41	4	3	1
7	Eisbach	20	2	1.602	734	868	1.598	24	1.574	668	847	48	6	2	3
8	Feldkirchen bei Graz	20	2	2.601	1.226	1.375	2.467	40	2.427	974	1.332	93	17	3	8
9	Fernitz	20	2	1.044	486	558	989	13	976	436	505	30	4	1	0
10	Frohnleiten	21	1	3.433	1.572	1.861	3.182	40	3.142	972	1.917	220	32	1	—
11	Gössendorf	20	2	1.114	536	578	1.057	21	1.036	439	539	42	11	3	2
12	Grambach	20	2	524	261	263	511	3	508	244	223	36	4	0	1
13	Gratkorn	20	2	4.178	1.863	2.315	3.937	45	3.892	1.088	2.628	117	45	7	7
14	Gratwein	20	2	1.817	817	1.000	1.685	22	1.663	502	1.058	69	28	2	4
15	Großstübing	21	1	228	110	118	216	1	215	123	86	6	0	0	—
16	Gschnaidt	20	2	266	142	124	247	5	242	132	89	18	0	0	3
17	Hart bei St. Peter	20	2	1.416	665	751	1.323	18	1.305	465	789	45	4	1	1
18	Haselsdorf	20	2	494	211	283	474	7	467	199	249	17	0	2	0
19	Hausmannstätten	20	2	865	414	451	808	15	793	421	319	49	1	2	1
20	Hitzendorf	20	2	1.667	773	894	1.559	23	1.536	916	503	112	3	2	0
21	Höf-Präbich	20	2	592	280	312	577	11	566	313	211	38	2	2	0
22	Judendorf-Strabengel	20	2	2.177	984	1.193	1.991	29	1.962	676	1.157	101	20	4	4
23	Kainbach	20	2	993	480	513	903	24	879	558	280	31	1	4	5
24	Kalsdorf bei Graz	20	2	2.687	1.229	1.458	2.572	33	2.539	805	1.598	103	21	6	6

STEIERMARK, Pol.Bez. Graz-Umgebung, Hartberg

Lfd. Nr.	BUNDESLAND Politischer Bezirk Gerichtsbezirk Gemeinde	Wahlkreis Nr.	Ger.-Bez. Nr.	Wahlberechtigte			Stimmen			Von den gültigen Stimmen entfielen auf die						
				insgesamt	Männer	Frauen	abgegebene gültige und ungültige	ungültige	gültige	ÖVP	SPÖ	FPÖ	KPÖ	DFP	NDP	
25	Krumegg	20	2	691	320	371	665	7	658	510	112	35	0	0	1	
26	Kumberg	20	2	1.393	642	751	1.336	11	1.325	804	443	69	6	1	2	
27	Langegg bei Graz	20	2	432	207	225	409	6	403	327	67	9	0	0	0	
28	Laßnitzhöhe	20	2	1.050	453	597	1.061	10	1.051	640	360	41	6	1	3	
29	Lieboch	20	2	1.601	752	849	1.515	19	1.496	490	861	130	6	3	6	
30	Mellach	20	2	451	224	227	424	3	421	182	217	18	3	0	1	
31	Nestelbach bei Graz	20	2	508	219	289	480	7	473	340	123	9	0	1	0	
32	Peggau	21	1	1.243	563	680	1.178	11	1.167	411	684	67	1	4	—	
33	Pirka	20	2	1.087	512	575	1.037	19	1.018	389	575	35	12	2	5	
34	Purgstall bei Eggersdorf	20	2	696	338	358	673	10	663	468	174	18	3	0	0	
35	Raaba	20	2	795	374	421	750	14	736	374	333	21	5	0	3	
36	Röthelstein	21	1	144	75	69	139	3	136	68	66	2	0	0	—	
37	Rohrbach-Steinberg	20	2	566	268	298	538	8	530	218	294	17	0	1	0	
38	Rothleiten	21	1	1.258	596	662	1.189	15	1.174	379	695	94	5	1	—	
39	St. Bartholomä	20	2	721	344	377	685	13	672	369	273	25	1	2	2	
40	St. Marein am Pickelbach	20	2	695	321	374	666	6	660	523	122	12	1	1	1	
41	St. Oswald bei Plankenwarth	20	2	496	237	259	465	0	465	218	213	32	2	0	0	
42	St. Radegund bei Graz	20	2	962	436	526	991	7	984	570	342	58	8	3	3	
43	Schrems bei Frohnleiten	21	1	382	187	195	360	9	351	138	197	14	1	1	—	
44	Seiersberg	20	2	2.642	1.221	1.421	2.457	30	2.427	844	1.433	95	41	8	6	
45	Semriach	21	1	1.650	801	849	1.525	24	1.501	1.017	367	111	1	5	—	
46	Stattegg	20	2	720	351	369	675	9	666	345	281	29	8	2	1	
47	Stiwoll	20	2	454	221	233	420	4	416	189	202	21	1	1	2	
48	Thal	20	2	945	463	482	811	15	796	315	446	23	3	2	7	
49	Tulwitz	21	1	319	167	152	302	6	296	234	38	23	1	0	—	
50	Tyrnau	21	1	121	61	60	113	5	108	65	41	1	0	1	—	
51	Übelbach	21	1	1.620	789	831	1.542	20	1.522	542	925	42	9	4	—	
52	Unterpremstätten	20	2	1.381	640	741	1.305	18	1.287	552	697	30	2	1	5	
53	Vasoldsberg	20	2	1.446	681	765	1.379	27	1.352	858	403	85	3	1	2	
54	Weinitzen	20	2	902	440	462	852	13	839	498	301	36	3	1	0	
55	Werndorf	20	2	884	422	462	845	6	839	270	544	17	4	2	2	
56	Wundschuh	20	2	686	320	366	662	3	659	508	139	12	0	0	0	
57	Zettling	20	2	608	279	329	595	9	586	338	225	17	4	1	1	
58	Zwaring-Pöls	20	2	761	364	397	725	11	714	444	235	33	2	0	0	
Politischer Bezirk Hartberg				22	37.806	17.700	20.106	36.122	343	35.779	24.250	10.029	1.401	99	—	—
<i>Gerichtsbezirke:</i>																
	<i>Friedberg</i>	22	1	6.512	3.091	3.421	6.124	48	6.076	3.860	2.061	142	13	—	—	
	<i>Hartberg</i>	22	2	18.267	8.495	9.772	17.559	207	17.352	11.355	5.006	933	58	—	—	
	<i>Pöllau</i>	22	3	6.965	3.249	3.716	6.613	58	6.555	4.559	1.784	195	17	—	—	
	<i>Vorau</i>	22	4	6.062	2.865	3.197	5.826	30	5.796	4.476	1.178	131	11	—	—	
1	Blaindorf	22	2	403	194	209	389	5	384	296	86	1	1	—	—	
2	Buch-Geiseldorf	22	2	626	290	336	601	2	599	390	149	58	2	—	—	
3	Dechantskirchen	22	1	903	439	464	857	9	848	539	303	6	0	—	—	
4	Dienersdorf	22	2	366	172	194	353	2	351	291	57	2	1	—	—	
5	Ebersdorf	22	2	636	294	342	602	4	598	474	103	21	0	—	—	
6	Friedberg	22	1	1.471	676	795	1.377	11	1.366	742	560	64	0	—	—	
7	Grafendorf bei Hartberg	22	2	1.288	599	689	1.226	18	1.208	873	267	59	9	—	—	
8	Greinbach	22	2	921	448	473	853	12	841	570	257	13	1	—	—	
9	Großhart	22	2	341	171	170	338	4	334	240	65	27	2	—	—	
10	Hartberg	22	2	3.822	1.615	2.207	3.760	47	3.713	2.311	1.089	302	11	—	—	
11	Hartberg Umgebung	22	2	1.047	492	555	1.012	14	998	849	112	37	0	—	—	
12	Hartl	22	2	437	214	223	418	6	412	349	43	18	2	—	—	
13	Hofkirchen bei Hartberg	22	3	285	136	149	280	1	279	259	16	4	0	—	—	
14	Kaibing	22	2	219	98	121	210	3	207	119	77	10	1	—	—	
15	Kaindorf	22	2	738	329	409	713	21	692	607	70	13	2	—	—	
16	Kleinschlag	22	4	726	347	379	688	7	681	501	170	8	2	—	—	
17	Lafnitz	22	2	868	414	454	831	13	818	403	382	32	1	—	—	
18	Limbach bei Neudau	22	2	169	77	92	162	0	162	117	25	19	1	—	—	
19	Mönichwald	22	4	537	256	281	490	3	487	352	108	27	0	—	—	
20	Neudau	22	2	873	389	484	826	9	817	242	523	48	4	—	—	
21	Pinggau	22	1	1.835	865	970	1.712	10	1.702	1.102	542	47	11	—	—	
22	Pöllau	22	3	1.165	501	664	1.102	11	1.091	647	404	38	2	—	—	
23	Pöllauberg	22	3	1.203	563	640	1.149	7	1.142	868	255	17	2	—	—	
24	Puchegg	22	4	314	165	149	306	3	303	255	45	2	1	—	—	
25	Rabenwald	22	3	360	173	187	337	0	337	231	101	4	1	—	—	

STEIERMARK, Pol.Bez. Hartberg, Judenburg, Knittelfeld

Lfd. Nr.	BUNDESLAND Politischer Bezirk Gerichtsbezirk Gemeinde	Wahlkreis Nr.	Ger.-Bez. Nr.	Wahlberechtigte			Stimmen			Von den gültigen Stimmen entfielen auf die							
				insgesamt	Männer	Frauen	abgegebene gültige und ungültige	ungültige	gültige	ÖVP	SPÖ	FPÖ	KPÖ	DFP	NDP		
26	Riegersberg.....	22	4	627	313	314	604	3	601	482	111	8	0	—	—		
27	Rohr bei Hartberg ...	22	2	686	335	351	652	2	650	363	248	34	5	—	—		
28	Rohrbach a. d. Lafnitz .	22	2	557	248	309	534	3	531	140	385	5	1	—	—		
29	Saifen-Boden.....	22	3	526	262	264	501	5	496	398	75	23	0	—	—		
30	St. Jakob im Walde...	22	4	628	293	335	594	6	588	386	186	15	1	—	—		
31	St. Johann bei Herberstein	22	3	186	86	100	181	2	179	137	37	5	0	—	—		
32	St. Johann i. d. Haide	22	2	941	444	497	899	17	882	525	267	87	3	—	—		
33	St. Lorenzen am Wechsel	22	1	945	466	479	906	6	900	704	187	7	2	—	—		
34	St. Magdalena am Lemberg	22	2	648	299	349	615	5	610	388	176	43	3	—	—		
35	Schachen bei Vorau ..	22	4	567	265	302	549	2	547	502	42	2	1	—	—		
36	Schäffern	22	1	796	383	413	748	11	737	591	135	11	0	—	—		
37	Schlag bei Thalberg...	22	1	562	262	300	524	1	523	182	334	7	0	—	—		
38	Schöneegg bei Pöllau ..	22	3	809	382	427	777	8	769	551	172	43	3	—	—		
39	Sebersdorf	22	2	794	373	421	760	7	753	506	205	37	5	—	—		
40	Siegersdorf bei Herberstein	22	3	160	78	82	152	0	152	111	37	4	0	—	—		
41	Sonnhofen	22	3	572	278	294	544	8	536	390	125	17	4	—	—		
42	Stambach	22	2	372	186	186	358	0	358	319	29	10	0	—	—		
43	Stubenberg	22	3	1.326	612	714	1.234	12	1.222	700	490	27	5	—	—		
44	Tiefenbach bei Kaindorf.....	22	3	373	178	195	356	4	352	267	72	13	0	—	—		
45	Vorau.....	22	4	844	359	485	888	1	887	644	200	43	0	—	—		
46	Vornholz	22	4	428	204	224	398	0	398	332	63	2	1	—	—		
47	Waldbach	22	4	521	244	277	493	1	492	335	146	10	1	—	—		
48	Waltersdorf in Oststeiermark ...	22	2	1.237	681	556	1.180	9	1.171	800	325	45	1	—	—		
49	Wenigzell	22	4	870	419	451	816	4	812	687	107	14	4	—	—		
50	Wörth a. d. Lafnitz...	22	2	278	133	145	267	4	263	183	66	12	2	—	—		
Politischer Bezirk Judenburg				23	34.635	16.345	18.290	32.937	556	32.381	10.639	19.632	1.290	745	48	27	
Gerichtsbezirke:																	
Judenburg				23	1	31.156	14.673	16.483	29.675	503	29.172	9.001	18.277	1.093	733	45	23
Oberzeiring				23	2	3.479	1.672	1.807	3.262	53	3.209	1.638	1.355	197	12	3	4
1	Amering	23	1	571	295	276	533	9	524	342	152	28	2	0	0		
2	Bretstein	23	2	267	131	136	244	5	239	160	65	14	0	0	0		
3	Eppenstein	23	1	797	409	388	766	11	755	481	245	23	0	5	1		
4	Fohnsdorf	23	1	7.540	3.560	3.980	7.202	110	7.092	1.411	5.153	150	361	13	4		
5	Hohentauern	23	2	466	221	245	445	10	435	105	313	16	1	0	0		
6	Judenburg	23	1	7.780	3.517	4.263	7.540	185	7.355	2.059	4.701	420	156	12	7		
7	Kienberg	23	1	246	116	130	249	2	247	189	55	3	0	0	0		
8	Lavantegg	23	1	324	168	156	294	1	293	168	112	10	1	1	1		
9	Maria Buch-Feistritz...	23	1	947	464	483	870	12	858	478	360	15	4	1	0		
10	Obdach	23	1	1.172	533	639	1.078	10	1.068	395	637	33	1	1	1		
11	Oberkurzheim	23	2	452	227	225	435	6	429	228	195	5	1	0	0		
12	Oberweg	23	1	372	176	196	350	11	339	141	177	15	5	1	0		
13	Oberzeiring	23	2	669	303	366	640	11	629	369	238	19	1	2	0		
14	Pöls ob Judenburg	23	1	2.135	1.019	1.116	2.023	30	1.993	413	1.505	53	20	0	2		
15	Pusterwald	23	2	367	186	181	336	0	336	181	103	52	0	0	0		
16	Reifling.....	23	1	247	117	130	231	5	226	105	102	16	2	1	0		
17	Reisstraße	23	1	170	92	78	161	2	159	91	62	6	0	0	0		
18	St. Georgen ob Judenburg.....	23	1	667	328	339	612	8	604	306	252	44	2	0	0		
19	St. Johann am Tauern .	23	2	359	168	191	332	5	327	184	86	54	2	1	0		
20	St. Oswald- Möderbrugg	23	2	899	436	463	830	16	814	411	355	37	7	0	4		
21	St. Peter ob Judenburg.	23	1	794	401	393	749	10	739	373	322	37	3	2	2		
22	Unzmarkt-Frauenburg .	23	1	1.175	556	619	1.100	11	1.089	416	577	74	17	2	3		
23	Weißkirchen in Steiermark	23	1	727	332	395	699	12	687	265	381	41	0	0	0		
24	Zeltweg	23	1	5.492	2.590	2.902	5.218	74	5.144	1.368	3.484	125	159	6	2		
Politischer Bezirk Knittelfeld				23	19.431	9.008	10.423	18.528	275	18.253	7.080	10.112	635	375	28	23	
Gerichtsbezirk:																	
Knittelfeld				23	1	19.431	9.008	10.423	18.528	275	18.253	7.080	10.112	635	375	28	23
1	Apfelberg	23	1	688	317	371	655	13	642	198	420	11	12	0	1		
2	Feistritz bei Knittelfeld.	23	1	297	150	147	290	2	288	145	116	27	0	0	0		
3	Flatschach	23	1	139	71	68	140	4	136	86	46	4	0	0	0		

STEIERMARK, Pol.Bez. Knittelfeld, Leibnitz

Lfd. Nr.	BUNDESLAND Politischer Bezirk Gerichtsbezirk Gemeinde	Wahlkreis Nr.	Ger.-Bez. Nr.	Wahlberechtigte			Stimmen			Von den gültigen Stimmen entfallen auf die						
				insgesamt	Männer	Frauen	abgegebene gültige und ungültige	ungültige	gültige	ÖVP	SPÖ	FPÖ	KPÖ	DFP	NDP	
4	Gaal	23	1	1.007	482	525	966	7	959	646	269	30	7	3	4	
5	Großlobming	23	1	413	191	222	403	2	401	193	200	7	0	1	0	
6	Kleinlobming	23	1	459	238	221	447	6	441	326	92	20	0	1	2	
7	Knittelfeld	23	1	10.336	4.589	5.747	9.860	148	9.712	2.557	6.509	309	318	10	9	
8	Kobenz	23	1	1.006	476	530	977	11	966	495	429	31	8	1	2	
9	Rachau	23	1	448	227	221	425	12	413	265	139	9	0	0	0	
10	St. Lorenzen bei Knittelfeld	23	1	581	288	293	550	7	543	303	218	21	1	0	0	
11	St. Marein bei Knittelfeld	23	1	627	304	323	595	7	588	333	198	54	2	1	0	
12	St. Margarethen bei Knittelfeld	23	1	766	372	394	734	7	727	319	385	14	4	3	2	
13	Seckau	23	1	793	390	403	733	10	723	545	152	21	5	0	0	
14	Spielberg bei Knittelfeld	23	1	1.871	913	958	1.753	39	1.714	669	939	77	18	8	3	
Politischer Bezirk Leibnitz				21	43.272	20.327	22.945	40.673	418	40.255	23.771	15.047	1.287	96	54	—
Gerichtsbezirke:																
	Arnfels	21	1	8.691	4.193	4.498	8.053	76	7.977	5.281	2.453	206	22	15	—	
	Leibnitz	21	2	24.748	11.529	13.219	23.269	247	23.022	12.690	9.514	736	51	31	—	
	Wildon	21	3	9.833	4.605	5.228	9.351	95	9.256	5.800	3.080	345	23	8	—	
1	Allerheiligen bei Wildon	21	3	734	343	391	710	7	703	490	160	52	1	0	—	
2	Arnfels	21	1	689	319	370	664	5	659	412	223	22	2	0	—	
3	Berghausen	21	2	276	139	137	260	1	259	148	99	12	0	0	—	
4	Breitenfeld am Tannenriegel	21	3	115	51	64	112	3	109	97	9	3	0	0	—	
5	Ehrenhausen	21	2	713	325	388	664	1	663	304	326	30	2	1	—	
6	Eichberg-Trautenburg	21	1	552	270	282	499	5	494	336	143	10	1	4	—	
7	Empersdorf	21	3	584	277	307	561	7	554	444	94	14	2	0	—	
8	Gabersdorf	21	2	697	321	376	669	4	665	497	147	20	1	0	—	
9	Gamlitz	21	2	1.803	890	913	1.647	16	1.631	1.012	577	34	4	4	—	
10	Glanz	21	1	884	443	441	840	12	828	557	242	26	2	1	—	
11	Gleinstätten	21	1	734	347	387	689	8	681	455	202	21	2	1	—	
12	Gralla	21	2	701	329	372	665	10	655	320	329	6	0	0	—	
13	Großklein	21	1	1.316	636	680	1.237	11	1.226	837	354	29	3	3	—	
14	Hainsdorf im Schwarzaual	21	3	212	103	109	202	1	201	187	14	0	0	0	—	
15	Heiligenkreuz am Waasen	21	3	877	406	471	833	3	830	634	158	37	0	1	—	
16	Heimschuh	21	2	1.001	490	511	937	15	922	570	313	36	3	0	—	
17	Hengsberg	21	3	726	355	371	691	1	690	399	264	23	4	0	—	
18	Kaindorf a. d. Sulm	21	2	1.353	624	729	1.272	18	1.254	566	647	34	5	2	—	
19	Kitzeck im Sausal	21	2	858	410	448	782	7	775	533	211	31	0	0	—	
20	Lang	21	2	664	312	352	619	7	612	387	210	13	0	2	—	
21	Lebring- St. Margarethen	21	3	1.004	455	549	955	13	942	444	482	12	2	2	—	
22	Leibnitz	21	2	4.542	1.988	2.554	4.254	40	4.214	2.013	1.929	252	10	10	—	
23	Leutschach	21	1	355	155	200	319	1	318	210	92	14	2	0	—	
24	Oberhaag	21	1	1.446	721	725	1.309	7	1.302	792	476	28	2	4	—	
25	Obervogau	21	2	420	199	221	398	5	393	151	237	4	1	0	—	
26	Pistorf	21	1	713	335	378	660	8	652	414	218	13	5	2	—	
27	Ragnitz	21	3	835	407	428	785	5	780	474	269	35	1	1	—	
28	Ratsch a. d. Weinstraße	21	2	275	121	154	252	1	251	138	106	7	0	0	—	
29	Retznei	21	2	379	185	194	376	4	372	106	262	4	0	0	—	
30	St. Andrä-Höch	21	2	1.104	545	559	1.040	20	1.020	737	259	19	2	3	—	
31	St. Georgen a. d. Stiefing	21	3	673	313	360	638	11	627	431	150	44	1	1	—	
32	St. Johann im Saggautal	21	1	1.206	572	634	1.111	14	1.097	791	284	21	1	0	—	
33	St. Nikolai im Sausal	21	2	1.276	604	672	1.190	11	1.179	791	353	33	0	2	—	
34	St. Nikolai ob Draßling	21	2	652	326	326	633	3	630	540	84	3	0	3	—	
35	St. Ulrich am Waasen	21	3	397	180	217	368	6	362	265	84	11	1	1	—	
36	St. Veit am Vogau	21	2	995	456	539	951	13	938	745	180	10	1	2	—	
37	Schloßberg	21	1	796	395	401	725	5	720	477	219	22	2	0	—	
38	Seggauberg	21	2	612	292	320	578	8	570	330	223	14	3	0	—	
39	Spielfeld	21	2	650	311	339	607	4	603	328	259	15	1	0	—	
40	Stocking	21	3	849	404	445	814	11	803	440	331	27	4	1	—	
41	Straß in Steiermark	21	2	1.078	497	581	1.011	9	1.002	669	308	24	1	0	—	
42	Sulztal	21	2	112	54	58	107	0	107	50	50	5	2	0	—	
43	Tillmitsch	21	2	1.297	612	685	1.233	14	1.219	524	638	52	4	1	—	

STEIERMARK, Pol.Bez. Leibnitz, Leoben, Liezen

Lfd. Nr.	BUNDESLAND Politischer Bezirk Gerichtsbezirk Gemeinde	Wahlkreis Nr.	Ger.-Bez. Nr.	Wahlberechtigte			Stimmen			Von den gültigen Stimmen entfielen auf die						
				ins-gesamt	Männer	Frauen	abgegebene gültige und ungültige	un-gültige	gültige	ÖVP	SPÖ	FPÖ	KPÖ	DFP	NDP	
44	Vogau	21	2	516	247	269	489	4	485	288	179	15	2	1	—	
45	Wagna	21	2	2.774	1.252	1.522	2.635	32	2.603	943	1.588	63	9	0	—	
46	Weitendorf	21	3	915	443	472	888	11	877	443	413	20	1	0	—	
47	Wildon	21	3	1.411	637	774	1.307	13	1.294	645	584	58	6	1	—	
48	Wolfsberg im Schwarzaual ...	21	3	501	231	270	487	3	484	407	68	9	0	0	—	
Politischer Bezirk Leoben				23	58.713	27.361	31.352	55.673	653	55.020	15.179	35.494	2.086	2.052	119	90
<i>Gerichtsbezirke:</i>																
	Eisenerz	23	1	10.127	4.832	5.295	9.623	86	9.537	2.131	6.670	326	369	34	7	
	Leoben	23	2	48.586	22.529	26.057	46.050	567	45.483	13.048	28.824	1.760	1.683	85	83	
1	Eisenerz	23	1	8.202	3.926	4.276	7.847	74	7.773	1.777	5.347	296	313	34	6	
2	Gai	23	2	678	342	336	658	5	653	320	306	24	1	0	2	
3	Hafning bei Trofaiach ..	23	2	1.100	554	546	1.048	9	1.039	363	630	30	8	2	6	
4	Hieflau	23	1	1.188	549	639	1.102	6	1.096	198	846	18	33	0	1	
5	Kalwang	23	2	999	463	536	972	11	961	418	503	31	6	2	1	
6	Kammern im Liesingtal	23	2	926	437	489	888	8	880	447	364	61	7	1	0	
7	Kraubath a. d. Mur ..	23	2	864	412	452	813	7	806	264	512	26	3	1	0	
8	Leoben	23	2	24.965	11.261	13.704	23.608	350	23.258	6.330	14.760	1.033	1.039	49	47	
9	Mautern in Steiermark	23	2	1.522	688	834	1.435	20	1.415	718	619	66	8	0	4	
10	Niklasdorf	23	2	2.297	1.096	1.201	2.174	22	2.152	459	1.571	36	80	5	1	
11	Proleb	23	2	738	365	373	701	7	694	209	469	12	3	0	1	
12	Radmer	23	1	737	357	380	674	6	668	156	477	12	23	0	0	
13	St. Michael in Obersteiermark ..	23	2	2.396	1.143	1.253	2.282	21	2.261	572	1.552	55	78	2	2	
14	St. Peter-Freienstein...	23	2	1.913	914	999	1.831	16	1.815	550	1.142	46	72	3	2	
15	St. Stefan ob Leoben..	23	2	1.423	692	731	1.366	12	1.354	403	886	58	3	4	0	
16	Traboch	23	2	576	282	294	553	12	541	239	276	19	7	0	0	
17	Trofaiach	23	2	5.855	2.767	3.088	5.506	52	5.454	1.309	3.605	210	304	10	16	
18	Vordernberg	23	2	1.801	854	947	1.720	12	1.708	257	1.347	39	61	4	0	
19	Wald am Schoberpaß ..	23	2	533	259	274	495	3	492	190	282	14	3	2	1	
Politischer Bezirk Liezen				23	49.858	23.197	26.661	46.689	524	46.165	18.604	24.459	2.689	282	67	64
<i>Gerichtsbezirke:</i>																
	Bad Aussee	23	1	7.986	3.500	4.486	7.285	87	7.198	2.847	3.959	289	85	12	6	
	Gröbming	23	2	4.795	2.261	2.534	4.419	57	4.362	2.186	1.752	402	10	6	6	
	Irdning	23	3	6.905	3.276	3.629	6.539	75	6.464	3.278	2.749	398	19	6	14	
	Liezen	23	4	8.648	4.036	4.612	8.122	97	8.025	3.050	4.464	452	35	12	12	
	Rottenmann	23	5	12.526	5.938	6.588	11.941	125	11.816	3.505	7.595	569	112	20	15	
	St. Gallen	23	6	4.749	2.246	2.503	4.472	46	4.426	1.604	2.711	92	7	7	5	
	Schladming	23	7	4.249	1.940	2.309	3.911	37	3.874	2.134	1.229	487	14	4	6	
1	Admont	23	4	2.003	919	1.084	1.864	34	1.830	729	1.008	80	9	3	1	
2	Aich	23	7	391	185	206	366	3	363	207	132	21	1	0	2	
3	Aigen im Ennstal	23	3	1.361	669	692	1.256	20	1.236	558	575	100	2	0	1	
4	Altaussee	23	1	1.412	609	803	1.284	21	1.263	411	787	50	14	0	1	
5	Altenmarkt bei St. Gallen	23	6	572	268	304	545	3	542	185	348	7	1	0	1	
6	Ardning	23	4	619	285	334	579	10	569	272	284	10	0	1	2	
7	Bad Aussee	23	1	3.509	1.490	2.019	3.171	34	3.137	1.106	1.812	147	65	7	0	
8	Donnersbach	23	3	580	282	298	577	5	572	405	139	24	3	0	1	
9	Donnersbachwald	23	3	174	91	83	168	2	166	72	92	2	0	0	0	
10	Gaishorn	23	5	657	302	355	624	6	618	217	346	45	9	1	0	
11	Gams bei Hieflau	23	6	481	244	237	438	3	435	181	251	0	1	1	1	
12	Gössenberg	23	7	176	86	90	163	0	163	132	23	6	2	0	0	
13	Gröbming	23	2	1.267	568	699	1.136	12	1.124	586	399	136	1	2	0	
14	Großsölk	23	2	313	160	153	293	12	281	131	130	18	1	0	1	
15	Grundlsee	23	1	907	411	496	818	6	812	353	442	15	2	0	0	
16	Hall	23	4	877	415	462	826	3	823	301	494	27	0	1	0	
17	Haus	23	7	1.275	592	683	1.201	5	1.196	624	429	136	5	0	2	
18	Irdning	23	3	1.302	605	697	1.231	17	1.214	674	398	128	6	5	3	
19	Johnsbach	23	4	145	71	74	131	0	131	70	61	0	0	0	0	
20	Kleinsölk	23	2	390	185	205	366	7	359	192	150	14	1	0	2	
21	Landl	23	6	1.120	530	590	1.058	16	1.042	428	590	22	0	2	0	
22	Lassing	23	5	1.014	482	532	956	13	943	570	320	41	8	3	1	
23	Liezen	23	4	4.115	1.923	2.192	3.875	38	3.837	1.344	2.136	319	24	7	7	
24	Michaelerberg	23	2	359	168	191	341	2	339	144	146	47	1	1	0	
25	Mitterberg	23	2	436	223	213	403	6	397	225	146	25	0	0	1	
26	Mitterndorf im Steirischen Salz- kammergut	23	1	1.731	793	938	1.610	23	1.587	762	745	68	2	5	5	

STEIERMARK, Pol.Bez. Liezen, Mürzzuschlag, Murau

Lfd. Nr.	BUNDESLAND Politischer Bezirk Gerichtsbezirk Gemeinde	Wahlkreis Nr.	Ger.-Bez. Nr.	Wahlberechtigte			Stimmen			Von den gültigen Stimmen entfielen auf die						
				insgesamt	Männer	Frauen	abgegebene gültige und ungültige	ungültige	gültige	ÖVP	SPÖ	FPÖ	KPÖ	DFP	NDP	
27	Niederöblarn	23	3	218	112	106	205	3	202	124	73	5	0	0	0	
28	Öblarn	23	2	903	419	484	837	11	826	309	431	78	4	3	1	
29	Oppenberg	23	5	169	82	87	164	1	163	102	46	15	0	0	0	
30	Palfau	23	6	304	145	159	282	2	280	134	146	0	0	0	0	
31	Palten	23	5	428	208	220	403	4	399	179	206	11	2	1	0	
32	Pichl bei Aussee	23	1	427	197	230	402	3	399	215	173	9	2	0	0	
33	Pichl-Preunegg	23	7	510	243	267	470	9	461	215	183	62	1	0	0	
34	Pruggern	23	2	376	173	203	345	1	344	169	125	49	0	0	1	
35	Pürgg-Trautenfels	23	3	651	305	346	612	10	602	321	243	32	2	1	3	
36	Ramsau am Dachstein	23	7	1.251	530	721	1.116	16	1.100	613	306	174	1	4	2	
37	Rohrmoos-Unterthal	23	7	646	304	342	595	4	591	343	156	88	4	0	0	
38	Rottenmann	23	5	3.130	1.434	1.696	3.049	32	3.017	907	1.940	136	23	8	3	
39	St. Gallen	23	6	1.089	505	584	1.034	9	1.025	362	626	33	1	1	2	
40	St. Martin am Grimming	23	2	425	208	217	401	5	396	244	119	33	0	0	0	
41	St. Nikolai im Sölktal	23	2	326	157	169	297	1	296	186	106	2	2	0	0	
42	Schladming	23	5	2.256	996	1.260	2.127	22	2.105	771	1.089	236	2	4	3	
43	Selzthal	23	5	1.754	931	823	1.637	10	1.627	200	1.377	24	22	1	3	
44	Stainach	23	3	1.254	585	669	1.173	6	1.167	486	613	62	4	0	2	
45	Tauplitz	23	3	638	285	353	627	8	619	282	304	31	2	0	0	
46	Treglwang	23	5	307	157	150	292	3	289	128	152	8	1	0	0	
47	Trieben	23	5	2.811	1.346	1.465	2.689	34	2.655	431	2.119	53	45	2	5	
48	Weißbach a. d. Enns	23	6	676	319	357	628	7	621	168	429	19	2	2	1	
49	Weißbach bei Liezen	23	4	530	248	282	496	2	494	204	277	12	1	0	0	
50	Weng bei Admont	23	4	359	175	184	351	10	341	130	204	4	1	0	2	
51	Wildalpen	23	6	507	235	272	487	6	481	146	321	11	2	1	0	
52	Wörschach	23	3	727	342	385	690	4	686	356	312	14	0	0	4	
Politischer Bezirk Mürzzuschlag				23	33.215	15.669	17.546	31.421	366	31.055	9.293	20.181	747	706	51	77
Gerichtsbezirke:																
	Kindberg	23	1	17.310	8.272	9.038	16.349	165	16.184	5.026	10.445	414	256	24	19	
	Mürzzuschlag	23	2	15.905	7.397	8.508	15.072	201	14.871	4.267	9.736	333	450	27	58	
1	Allerheiligen im Mürztal	23	1	1.259	639	620	1.200	24	1.176	462	680	23	7	2	2	
2	Altenberg a. d. Rax	23	2	278	139	139	258	1	257	108	141	6	1	0	1	
3	Ganz	23	2	303	146	157	281	0	281	194	83	1	2	0	1	
4	Kapellen	23	2	430	210	220	405	3	402	206	183	6	3	0	4	
5	Kindberg	23	1	4.358	2.013	2.345	4.025	36	3.989	1.296	2.561	75	42	9	6	
6	Krieglach	23	1	3.468	1.651	1.817	3.279	35	3.244	1.151	1.914	133	33	7	6	
7	Langenwang	23	2	2.683	1.271	1.412	2.526	36	2.490	988	1.400	50	38	5	9	
8	Mitterdorf im Mürztal	23	1	1.622	777	845	1.555	18	1.537	474	993	40	25	2	3	
9	Mürzhofen	23	1	471	218	253	449	5	444	147	269	21	5	1	1	
10	Mürzsteg	23	2	606	275	331	565	2	563	127	424	12	0	0	0	
11	Mürzzuschlag	23	2	8.559	3.937	4.622	8.176	105	8.071	1.725	5.763	173	367	18	25	
12	Neuzberg a. d. Mürz	23	2	1.537	720	817	1.423	26	1.397	410	924	36	15	3	9	
13	Spital am Semmering	23	2	1.509	699	810	1.438	28	1.410	509	818	49	24	1	9	
14	Stanz im Mürztal	23	1	1.337	662	675	1.263	10	1.253	573	639	17	22	1	1	
15	Veitsch	23	1	3.005	1.445	1.560	2.868	17	2.851	481	2.273	24	71	2	0	
16	Wartberg im Mürztal	23	1	1.790	867	923	1.710	20	1.690	442	1.116	81	51	0	0	
Politischer Bezirk Murau				23	19.491	9.211	10.280	18.073	182	17.891	10.001	6.554	1.198	83	31	24
Gerichtsbezirke:																
	Murau	23	1	8.188	3.803	4.385	7.597	83	7.514	4.355	2.708	387	43	12	9	
	Neumarkt in Steiermark	23	2	7.816	3.722	4.094	7.254	74	7.180	3.412	3.022	693	30	15	8	
	Oberwölz	23	3	3.487	1.686	1.801	3.222	25	3.197	2.234	824	118	10	4	7	
1	Dürnstern in Steiermark	23	2	260	112	148	238	3	235	73	140	17	3	2	0	
2	Falkendorf	23	1	109	57	52	104	0	104	74	26	4	0	0	0	
3	Frojach-Katsch	23	1	657	322	335	609	5	604	355	233	12	2	1	1	
4	Krakaudorf	23	1	295	152	143	276	3	273	228	39	4	2	0	0	
5	Krakauhintermühlen	23	1	266	128	138	251	4	247	200	46	0	1	0	0	
6	Krakauschatten	23	1	143	75	68	135	0	135	113	18	4	0	0	0	
7	Kulm am Zirbitz	23	2	244	121	123	225	1	224	114	72	38	0	0	0	
8	Laßnitz bei Murau	23	1	682	320	362	607	8	599	395	159	42	1	0	2	
9	Mariahof	23	2	875	431	444	803	11	792	399	323	63	0	6	1	
10	Mühlen	23	2	636	331	305	576	9	567	252	229	84	2	0	0	
11	Murau	23	1	1.873	820	1.053	1.762	21	1.741	946	660	120	7	5	3	
12	Neumarkt in Steiermark	23	2	1.210	557	653	1.118	14	1.104	458	519	120	2	3	2	

STEIERMARK, Pol.Bez. Murau, Radkersburg, Voitsberg

Lfd. Nr.	BUNDESLAND Politischer Bezirk Gerichtsbezirk Gemeinde	Wahlkreis Nr.	Ger.-Bez. Nr.	Wahlberechtigte			Stimmen			Von den gültigen Stimmen entfielen auf die						
				insgesamt	Männer	Frauen	abgegebene gültige und ungültige	ungültige	gültige	ÖVP	SPÖ	FPÖ	KPÖ	DFP	NDP	
13	Niederwölz	23	3	364	176	188	345	0	345	207	123	14	0	1	0	
14	Oberwölz Stadt.....	23	3	570	256	314	531	2	529	303	212	10	1	2	1	
15	Oberwölz Umgebung..	23	3	549	290	259	503	6	497	351	117	24	3	0	2	
16	Perchau am Sattel ...	23	2	217	115	102	200	0	200	154	37	9	0	0	0	
17	Predlitz-Turrach	23	1	621	302	319	577	9	568	280	253	30	3	2	0	
18	Ranten	23	1	607	304	303	550	5	545	381	142	17	3	1	1	
19	Rinegg	23	1	97	48	49	96	1	95	74	14	7	0	0	0	
20	St. Blasen	23	2	396	201	195	367	2	365	183	118	59	3	2	0	
21	St. Georgen ob Murau.	23	1	750	371	379	714	6	708	365	265	72	5	0	1	
22	St. Lambrecht	23	2	1.326	617	709	1.271	15	1.256	459	646	140	9	1	1	
23	St. Lorenzen bei Scheifling	23	2	405	194	211	384	3	381	243	121	13	4	0	0	
24	St. Marein bei Neumarkt	23	2	679	317	362	631	6	625	398	171	54	0	0	2	
25	St. Peter am Kammersberg ..	23	3	1.208	564	644	1.107	14	1.093	746	280	61	3	0	3	
26	St. Ruprecht ob Murau	23	1	168	89	79	164	2	162	114	45	0	2	1	0	
27	Scheifling	23	2	979	464	515	920	6	914	388	477	43	4	1	1	
28	Schöder	23	1	687	319	368	615	7	608	352	235	13	5	2	1	
29	Schönberg bei Niederwölz	23	3	270	131	139	261	3	258	233	24	1	0	0	0	
30	Stadl a. d. Mur.....	23	1	718	332	386	641	4	637	226	362	42	7	0	0	
31	Stolzalpe	23	1	442	131	311	425	7	418	206	190	17	5	0	0	
32	Teufenbach	23	2	445	195	250	382	2	380	220	131	25	3	0	1	
33	Triebendorf.....	23	1	73	33	40	71	1	70	46	21	3	0	0	0	
34	Winklern bei Oberwölz	23	3	526	269	257	475	0	475	394	68	8	3	1	1	
35	Zeutschach	23	2	144	67	77	139	2	137	71	38	28	0	0	0	
Politischer Bezirk Radkersburg				21	16.835	7.682	9.153	15.920	213	15.707	11.845	3.183	626	33	20	
Gerichtsbezirke:																
	Mureck	21	1	10.199	4.698	5.501	9.623	114	9.509	7.256	1.907	314	21	11	—	
	Radkersburg	21	2	6.636	2.984	3.652	6.297	99	6.198	4.589	1.276	312	12	9	—	
1	Bierbaum am Auersbach	21	1	263	123	140	253	6	247	218	24	5	0	0	—	
2	Deutsch Goritz	21	1	912	418	494	851	8	843	681	120	42	0	0	—	
3	Dietersdorf am Gnasbach.....	21	1	238	101	137	228	1	227	208	12	7	0	0	—	
4	Eichfeld	21	1	700	322	378	680	10	670	561	94	13	0	2	—	
5	Gosdorf	21	1	826	386	440	775	18	757	494	231	26	5	1	—	
6	Halbenrain	21	2	1.331	614	717	1.266	22	1.244	902	249	89	4	0	—	
7	Haselbach-Waldprecht	21	2	115	59	56	102	4	98	84	12	2	0	0	—	
8	Hof bei Straden	21	2	628	299	329	594	12	582	482	66	30	1	3	—	
9	Klöch	21	2	889	412	477	840	8	832	693	110	28	0	1	—	
10	Mettersdorf am Saßbach	21	1	812	387	425	780	8	772	666	93	11	2	0	—	
11	Mureck	21	1	1.328	570	758	1.194	9	1.185	744	353	82	2	4	—	
12	Murfeld	21	1	1.216	543	673	1.164	10	1.154	762	374	14	4	0	—	
13	Radkersburg	21	2	1.512	614	898	1.473	29	1.444	869	490	79	5	1	—	
14	Radkersburg Umgebung	21	2	1.238	557	681	1.139	14	1.125	857	217	47	0	4	—	
15	Ratschendorf.....	21	1	417	196	221	394	3	391	234	146	9	1	1	—	
16	St. Peter am Ottersbach	21	1	1.610	763	847	1.536	18	1.518	1.286	185	43	2	2	—	
17	Straden	21	1	1.020	478	542	952	14	938	760	151	24	2	1	—	
18	Tieschen	21	2	923	429	494	883	10	873	702	132	37	2	0	—	
19	Trössing.....	21	1	170	81	89	164	3	161	136	23	2	0	0	—	
20	Weinburg am Saßbach	21	1	687	330	357	652	6	646	506	101	36	3	0	—	
Politischer Bezirk Voitsberg				21	36.845	17.293	19.552	34.987	367	34.620	11.481	21.462	1.179	436	62	—
Gerichtsbezirk:																
	Voitsberg	21	1	36.845	17.293	19.552	34.987	367	34.620	11.481	21.462	1.179	436	62	—	
1	Bärnbach.....	21	1	3.787	1.786	2.001	3.644	28	3.616	663	2.759	104	83	7	—	
2	Edelschrott	21	1	1.119	548	571	1.068	13	1.055	562	434	57	0	2	—	
3	Gallmannsegg	21	1	219	115	104	202	0	202	98	93	11	0	0	—	
4	Geistthal	21	1	628	319	309	579	5	574	353	194	25	2	0	—	
5	Gößnitz	21	1	332	168	164	319	1	318	234	76	7	1	0	—	
6	Graden	21	1	365	186	179	346	4	342	164	150	27	0	1	—	
7	Hirscheegg	21	1	635	262	373	504	5	499	310	170	19	0	0	—	
8	Kainach bei Voitsberg	21	1	442	227	215	420	3	417	180	211	26	0	0	—	
9	Köflach	21	1	8.708	4.012	4.696	8.277	78	8.199	1.673	6.168	222	119	17	—	
10	Kohlschwarz	21	1	480	241	239	472	6	466	211	245	7	2	1	—	

STEIERMARK, Pol.Bez. Voitsberg, Weiz

Lfd. Nr.	BUNDESLAND Politischer Bezirk Gerichtsbezirk Gemeinde	Wahlkreis Nr.	Ger.-Bez. Nr.	Wahlberechtigte			Stimmen			Von den gültigen Stimmen entfielen auf die						
				insgesamt	Männer	Frauen	abgegebene gültige und ungültige	ungültige	gültige	ÖVP	SPÖ	FPÖ	KPÖ	DFP	NDP	
11	Krottendorf-Gaisfeld ..	21	1	1.263	616	647	1.194	11	1.183	542	615	17	7	2	—	
12	Ligist	21	1	1.723	835	888	1.632	14	1.618	838	739	36	5	0	—	
13	Maria Lankowitz	21	1	1.798	837	961	1.690	18	1.672	427	1.175	43	22	5	—	
14	Modriach	21	1	147	78	69	142	1	141	115	20	6	0	0	—	
15	Mooskirchen	21	1	995	460	535	941	15	926	592	280	47	4	3	—	
16	Pack	21	1	325	157	168	306	2	304	196	98	9	1	0	—	
17	Piberegg	21	1	307	159	148	289	4	285	110	170	5	0	0	—	
18	Rosental a. d. Kainach ..	21	1	1.553	721	832	1.491	11	1.480	186	1.224	29	36	5	—	
19	Salla	21	1	264	136	128	268	0	268	153	96	17	2	0	—	
20	St. Johann-Köpling ..	21	1	820	391	429	770	18	752	432	291	29	0	0	—	
21	St. Martin am Wöllmißberg ...	21	1	567	281	286	528	7	521	278	203	37	2	1	—	
22	Söding	21	1	881	413	468	838	10	828	411	361	55	1	0	—	
23	Södingberg	21	1	409	216	193	383	3	380	152	207	20	0	1	—	
24	Stallhofen	21	1	1.596	760	836	1.520	23	1.497	777	612	95	9	4	—	
25	Voitsberg	21	1	7.482	3.369	4.113	7.164	87	7.077	1.824	4.871	229	140	13	—	
Politischer Bezirk Weiz				22	48.697	22.659	26.038	45.802	598	45.204	25.525	17.155	2.242	282	—	—
Gerichtsbezirke:																
	Birkfeld	22	1	10.648	5.029	5.619	9.945	79	9.866	5.761	3.852	222	31	—	—	
	Gleisdorf	22	2	17.660	8.124	9.536	16.722	206	16.516	10.501	4.833	1.097	85	—	—	
	Weiz	22	3	20.389	9.506	10.883	19.135	313	18.822	9.263	8.470	923	166	—	—	
1	Albersdorf-Prebuch ...	22	2	794	374	420	764	33	731	482	209	36	4	—	—	
2	Anger	22	1	559	230	329	521	7	514	276	219	17	2	—	—	
3	Arzberg	22	3	406	197	209	389	9	380	199	172	8	1	—	—	
4	Baierdorf bei Anger ..	22	1	784	356	428	746	7	739	431	299	9	0	—	—	
5	Birkfeld	22	1	1.077	463	614	1.001	11	990	475	456	56	3	—	—	
6	Etzersdorf-Rollsdorf...	22	3	649	302	347	619	7	612	417	180	13	2	—	—	
7	Feistritz bei Anger ...	22	1	539	254	285	515	12	503	271	218	11	3	—	—	
8	Fischbach	22	1	1.018	500	518	933	5	928	552	343	33	0	—	—	
9	Fladnitz a. d. Teichalpe	22	3	637	346	291	604	6	598	341	179	76	2	—	—	
10	Floing	22	3	640	299	341	614	9	605	362	222	18	3	—	—	
11	Gasen	22	1	641	319	322	592	1	591	330	244	16	1	—	—	
12	Gersdorf a. d. Feistritz	22	2	782	375	407	743	5	738	640	79	18	1	—	—	
13	Gleisdorf	22	2	3.386	1.434	1.952	3.205	42	3.163	1.507	1.307	330	19	—	—	
14	Gschaid bei Birkfeld ..	22	1	467	229	238	443	3	440	267	167	5	1	—	—	
15	Gutenberg a. d. Raabklamm ...	22	3	524	243	281	494	6	488	238	234	13	3	—	—	
16	Hartmannsdorf	22	2	838	386	452	776	5	771	575	146	48	2	—	—	
17	Haslau bei Birkfeld ...	22	1	235	115	120	221	2	219	104	113	1	1	—	—	
18	Hirnsdorf	22	2	392	173	219	381	0	381	275	77	29	0	—	—	
19	Hofstätten a. d. Raab ..	22	2	898	434	464	824	7	817	528	218	69	2	—	—	
20	Hohenau a. d. Raab ..	22	3	756	373	383	708	3	705	488	170	44	3	—	—	
21	Ilztal	22	2	995	475	520	953	9	944	639	248	56	1	—	—	
22	Koglhof	22	1	758	361	397	716	3	713	497	204	11	1	—	—	
23	Krottendorf	22	3	1.147	543	604	1.075	26	1.049	408	583	54	4	—	—	
24	Kulm bei Weiz	22	2	237	114	123	227	8	219	166	33	17	3	—	—	
25	Labuch	22	2	362	171	191	342	4	338	193	136	8	1	—	—	
26	Laßnitzthal	22	2	496	242	254	481	7	474	230	220	8	16	—	—	
27	Ludersdorf-Wilfersdorf.	22	2	932	428	504	877	8	869	440	383	39	7	—	—	
28	Miesenbach bei Birkfeld	22	1	342	164	178	322	1	321	223	91	1	6	—	—	
29	Mitterndorf a. d. Raab ..	22	3	959	448	511	917	16	901	462	362	70	7	—	—	
30	Mortantsch	22	3	938	443	495	901	16	885	452	385	45	3	—	—	
31	Naas	22	3	715	334	381	671	7	664	384	252	20	8	—	—	
32	Naintsch	22	1	475	221	254	442	3	439	309	123	6	1	—	—	
33	Neudorf bei Passail ...	22	3	385	187	198	346	2	344	178	100	66	0	—	—	
34	Nitscha	22	2	742	347	395	710	13	697	500	177	17	3	—	—	
35	Oberrettenbach	22	2	322	150	172	309	3	306	277	25	4	0	—	—	
36	Passail	22	3	997	458	539	933	6	927	474	344	107	2	—	—	
37	Pischelsdorf in Steiermark	22	2	1.265	576	689	1.200	9	1.191	873	239	74	5	—	—	
38	Pöllau bei Gleisdorf...	22	2	397	180	217	376	14	362	263	64	15	0	—	—	
39	Preßguts	22	2	239	121	118	231	3	228	165	51	9	3	—	—	
40	Puch bei Weiz	22	3	1.265	568	697	1.183	14	1.169	861	287	19	2	—	—	
41	Ratten	22	1	809	405	404	752	5	747	368	350	25	4	—	—	
42	Reichendorf	22	2	312	143	169	300	6	294	218	63	13	0	—	—	
43	Rettenegg	22	1	651	312	339	611	4	607	347	251	8	1	—	—	
44	St. Kathrein am Hauenstein	22	1	575	279	296	538	4	534	255	275	4	0	—	—	
45	St. Kathrein am Offenegg	22	3	700	332	368	671	8	663	492	148	21	2	—	—	

STEIERMARK, Pol.Bez. Weiz

Lfd. Nr.	BUNDESLAND Politischer Bezirk Gerichtsbezirk Gemeinde	Wahlkreis Nr.	Ger.-Bez. Nr.	Wahlberechtigte			Stimmen			Von den gültigen Stimmen entfielen auf die					
				insgesamt	Männer	Frauen	abgegebene gültige und ungültige	ungültige	gültige	ÖVP	SPÖ	FPÖ	KPÖ	DFP	NDP
46	St. Margarethen a. d. Raab	22	2	2.082	981	1.101	1.974	14	1.960	1.194	627	132	7	—	—
47	St. Ruprecht a. d. Raab	22	3	1.005	458	547	952	16	936	560	329	46	1	—	—
48	Sinabelkirchen	22	2	1.906	885	1.021	1.776	15	1.761	1.118	461	171	11	—	—
49	Stenzengreith	22	3	327	164	163	303	6	297	173	118	6	0	—	—
50	Strallegg	22	1	1.082	502	580	1.010	10	1.000	662	328	7	3	—	—
51	Thannhausen	22	3	1.359	644	715	1.271	15	1.256	694	523	27	12	—	—
52	Ungerdorf	22	2	283	135	148	273	1	272	198	70	4	0	—	—
53	Unterfladnitz	22	3	799	377	422	760	11	749	484	212	47	6	—	—
54	Waisenegg	22	1	636	319	317	582	1	581	394	171	12	4	—	—
55	Weiz	22	3	6.181	2.790	3.391	5.724	130	5.594	1.596	3.670	223	105	—	—

KÄRNTEN, Klagenfurt Stadt, Villach Stadt, Pol. Bez. Hermagor, Klagenfurt Land

Lfd. Nr.	BUNDESLAND Politischer Bezirk Gerichtsbezirk Gemeinde	Ger.-Bez. Nr.	Wahlberechtigte			Stimmen			Von den gültigen Stimmen entfielen auf die				
			insgesamt	Männer	Frauen	abgegebene gültige und ungültige	ungültige	gültige	ÖVP	SPÖ	FPÖ	KPÖ	DFP
KÄRNTEN													
	(Wahlkreis 24)		336.452	155.326	181.126	309.670	2.356	307.314	109.682	163.636	29.722	3.655	619
	Mit Wahlkarten wählten in anderen Wahlkreisen:					5.304	64	5.240	2.489	2.096	622	23	10
	Wähler, die im eigenen Wahlkreis wählten:					304.366	2.292	302.074	107.193	161.540	29.100	3.632	609
	Klagenfurt Stadt		53.577	22.857	30.720	47.664	453	47.211	18.412	23.584	4.397	712	106
	Villach Stadt		25.566	11.201	14.365	22.754	202	22.552	7.129	12.892	2.016	444	71
	Politischer Bezirk Hermagor		13.014	6.084	6.930	11.807	55	11.752	5.339	4.760	1.585	46	22
	<i>Gerichtsbezirke:</i>												
	<i>Hermagor</i>	1	7.148	3.301	3.847	6.555	36	6.519	2.456	3.055	966	32	10
	<i>Kötschach</i>	2	5.866	2.783	3.083	5.252	19	5.233	2.883	1.705	619	14	12
1	Birnbaum	2	214	105	109	174	3	171	124	43	4	0	0
2	Dellach	2	826	399	427	725	5	720	339	252	121	4	4
3	Egg	1	870	404	466	790	2	788	314	440	30	3	1
4	Görtschach	1	385	168	217	353	1	352	134	211	6	1	0
5	Hermagor	1	2.029	917	1.112	1.873	11	1.862	684	877	292	3	6
6	Kirchbach	2	581	278	303	521	0	521	237	159	125	0	0
7	Kötschach-Mauthen	2	1.847	835	1.012	1.680	7	1.673	809	692	159	7	6
8	Liesing	2	339	164	175	304	0	304	198	78	27	1	0
9	Maria Luggau	2	257	128	129	232	0	232	216	11	5	0	0
10	Mitschig	1	659	297	362	616	4	612	209	243	156	1	3
11	Rattendorf	1	970	471	499	891	4	887	378	287	218	4	0
12	Reisach	2	981	487	494	871	1	870	422	306	140	1	1
13	St. Jakob im Lesachtal ...	2	208	99	109	180	0	180	124	47	8	0	1
14	St. Lorenzen im Gitschtal ..	1	391	189	202	350	3	347	140	118	86	3	0
15	St. Lorenzen im Lesachtal ..	2	287	134	153	260	1	259	209	44	5	1	0
16	St. Stefan a. d. Gail	1	977	452	525	899	8	891	299	549	37	6	0
17	Vorderberg	1	312	145	167	293	3	290	172	95	21	2	0
18	Weißbriach	1	555	258	297	490	0	490	126	235	120	9	0
19	Würmlach	1	326	154	172	305	2	303	205	73	25	0	0
	Politischer Bezirk Klagenfurt Land		49.567	23.280	26.287	45.049	357	44.692	15.751	24.448	3.991	419	83
	<i>Gerichtsbezirke:</i>												
	<i>Feldkirchen in Kärnten</i> ..	1	15.665	7.397	8.268	14.208	98	14.110	4.768	7.217	2.038	63	24
	<i>Ferlach</i>	2	8.064	3.779	4.285	7.379	66	7.313	2.210	4.634	304	151	14
	<i>Klagenfurt</i>	3	25.838	12.104	13.734	23.462	193	23.269	8.773	12.597	1.649	205	45
1	Albeck	1	698	357	341	622	2	620	218	283	117	2	0
2	Ebenthal	3	1.949	916	1.033	1.850	16	1.834	498	1.233	77	21	5
3	Feistritz im Rosental	2	1.204	553	651	1.109	4	1.105	327	725	39	13	1
4	Feldkirchen in Kärnten ..	1	4.975	2.186	2.789	4.490	30	4.460	1.407	2.289	721	34	9
5	Ferlach	2	4.770	2.198	2.572	4.409	47	4.362	1.175	2.862	221	94	10
6	Glanegg	1	1.016	505	511	906	8	898	263	560	72	2	1
7	Glanhofen	1	918	459	459	839	8	831	309	458	59	1	4
8	Gnesau	1	770	371	399	674	9	665	267	271	124	3	0
9	Grafenstein	3	1.479	682	797	1.362	11	1.351	559	678	104	8	2
10	Himmelberg	1	1.319	649	670	1.200	8	1.192	439	590	158	3	2
11	Hörtendorf	3	752	367	385	707	6	701	223	414	53	10	1
12	Keutschach	3	905	442	463	822	8	814	259	503	46	5	1
13	Klein St. Veit	1	990	485	505	895	4	891	299	428	163	1	0
14	Krottmanndorf	3	1.427	681	746	1.306	17	1.289	381	828	56	22	2
15	Krumpendorf	3	1.615	724	891	1.376	12	1.364	719	452	186	2	5
16	Ludmannsdorf	3	868	424	444	802	5	797	340	403	46	8	0
17	Maria Rain	3	740	344	396	682	10	672	324	300	43	5	0
18	Maria Saal	3	1.676	778	898	1.543	9	1.534	645	738	146	2	3
19	Maria Wörth	3	700	313	387	648	6	642	346	263	29	3	1
20	Mieger	3	530	258	272	473	1	472	180	280	12	0	0
21	Moosburg in Kärnten	3	1.377	646	731	1.226	5	1.221	499	582	86	53	1
22	Ossiach	1	371	176	195	330	2	328	138	139	50	1	0
23	Ottmanach	3	413	206	207	381	1	380	147	200	33	0	0
24	Pörschach am Wörther See	3	1.705	761	944	1.478	13	1.465	713	604	133	13	2
25	Poggersdorf	3	1.160	553	607	1.075	2	1.073	374	605	88	3	3
26	Radsberg	3	273	121	152	250	3	247	97	130	18	2	0
27	Reichenau	1	1.280	601	679	1.188	9	1.179	382	603	189	3	2

KÄRNTEN, Pol. Bez. Klagenfurt Land, St. Veit a. d. Glan, Spittal a. d. Drau

Lfd. Nr.	BUNDESLAND Politischer Bezirk Gerichtsbezirk Gemeinde	Ger.-Bez. Nr.	Wahlberechtigte			Stimmen			Von den gültigen Stimmen entfielen auf die				
			insgesamt	Männer	Frauen	abgegebene gültige und ungültige	ungültige	gültige	ÖVP	SPÖ	FPÖ	KPÖ	DFP
28	St. Margarethen im Rosental	2	716	351	365	649	2	647	279	337	17	12	2
29	St. Peter am Bichl	3	283	140	143	261	3	258	97	145	15	0	1
30	St. Thomas am Zeiselberg	3	972	457	515	906	6	900	360	479	56	1	4
31	St. Urban	1	677	331	346	609	2	607	247	313	45	1	1
32	Schiefling am See	3	1.135	547	588	1.021	4	1.017	266	711	30	8	2
33	Steindorf	1	1.894	887	1.007	1.770	12	1.758	523	937	284	9	5
34	Steuerberg	1	757	390	367	685	4	681	276	346	56	3	0
35	Techelsberg am Wörther See	3	1.155	558	597	1.041	10	1.031	306	663	57	5	0
36	Tigring	3	531	251	280	458	6	452	180	235	28	9	0
37	Viktring	3	2.613	1.186	1.427	2.335	26	2.309	702	1.358	215	23	11
38	Weizelsdorf	2	551	271	280	490	5	485	165	282	21	16	1
39	Windisch Bleiberg	2	281	138	143	241	2	239	86	134	5	14	0
40	Wölfnitz	3	1.580	749	831	1.459	13	1.446	558	793	92	2	1
41	Zell	2	542	268	274	481	6	475	178	294	1	2	0
Politischer Bezirk St. Veit a. d. Glan			38.361	18.075	20.286	34.980	220	34.760	11.458	18.300	4.579	368	55
<i>Gerichtsbezirke:</i>													
	Althofen	1	5.188	2.449	2.739	4.814	26	4.788	1.629	2.489	614	44	12
	Eberstein	2	6.925	3.357	3.568	6.323	32	6.291	1.946	3.765	448	126	6
	Friesach	3	6.532	3.071	3.461	5.883	47	5.836	2.301	2.680	791	50	14
	Gurk	4	5.787	2.767	3.020	5.259	28	5.231	1.998	2.346	858	27	2
	St. Veit a. d. Glan	5	13.929	6.431	7.498	12.701	87	12.614	3.584	7.020	1.868	121	21
1	Althofen	1	2.430	1.129	1.301	2.272	12	2.260	684	1.268	279	26	3
2	Brückl	2	1.754	862	892	1.623	6	1.617	480	1.031	95	10	1
3	Deutsch-Griffen	4	644	322	322	570	2	568	174	227	164	3	0
4	Eberstein	2	1.110	539	571	1.007	8	999	358	459	164	15	3
5	Friesach	3	2.274	984	1.290	2.089	17	2.072	735	1.039	263	26	9
6	Glödnitz	4	711	347	364	673	5	668	175	393	92	7	1
7	Grades	3	787	383	404	710	6	704	303	307	90	4	0
8	Gurk	4	608	264	344	577	6	571	185	238	146	2	0
9	Guttaring	1	1.186	584	602	1.091	6	1.085	436	522	118	6	3
10	Hörzendorf	5	528	272	256	464	5	459	175	178	105	1	0
11	Hüttenberg	2	1.315	622	693	1.168	2	1.166	184	873	34	75	0
12	Kappel am Krappfeld	1	1.070	505	565	1.000	7	993	368	478	132	10	5
13	Klein St. Paul	2	1.325	642	683	1.226	7	1.219	436	707	65	9	2
14	Kraig	5	583	287	296	535	2	533	135	188	207	3	0
15	Liebenfels	5	1.198	581	617	1.084	5	1.079	378	535	161	4	1
16	Lölling	2	403	193	210	375	3	372	74	264	22	12	0
17	Meiselding	5	425	213	212	403	1	402	122	166	113	0	1
18	Metnitz	3	1.092	539	553	961	6	955	517	337	95	5	1
19	Micheldorf	3	729	351	378	659	10	649	195	364	90	0	0
20	Möbling	1	502	231	271	451	1	450	141	221	85	2	1
21	Obermühlbach	5	505	254	251	459	1	458	160	183	113	1	1
22	Pisweg	4	374	193	181	337	4	333	160	117	56	0	0
23	St. Georgen am Längsee	5	1.920	920	1.000	1.808	14	1.794	418	1.145	200	26	5
24	St. Johann am Pressen	2	361	180	181	321	2	319	126	178	11	4	0
25	St. Martin am Silberberg	2	103	53	50	89	0	89	38	41	10	0	0
26	St. Salvator	3	1.286	624	662	1.139	8	1.131	390	529	196	12	4
27	St. Veit a. d. Glan	5	7.933	3.483	4.450	7.186	55	7.131	1.913	4.353	768	84	13
28	Schaumboden	5	379	182	197	336	2	334	106	118	109	1	0
29	Sörg	5	458	239	219	426	2	424	177	154	92	1	0
30	Straßburg	4	1.696	774	922	1.559	8	1.551	674	650	218	9	0
31	Weitensfeld	4	1.754	867	887	1.543	3	1.540	630	721	182	6	1
32	Wieting	2	554	266	288	514	4	510	250	212	47	1	0
33	Zeltschach	3	364	190	174	325	0	325	161	104	57	3	0
Politischer Bezirk Spittal a. d. Drau			47.160	22.291	24.869	42.680	231	42.449	16.917	20.700	4.434	325	73
<i>Gerichtsbezirke:</i>													
	Gmünd	1	5.801	2.797	3.004	5.128	29	5.099	2.112	2.455	504	21	7
	Greifenburg	2	7.186	3.419	3.767	6.427	33	6.394	2.786	2.962	591	44	11
	Millstatt	3	9.524	4.506	5.018	8.788	38	8.750	2.976	4.488	1.195	76	15
	Obervellach	4	5.099	2.422	2.677	4.744	24	4.720	1.844	2.380	460	27	9
	Spittal a. d. Drau	5	14.736	6.825	7.911	13.332	94	13.238	4.692	6.969	1.405	148	24
	Winklern	6	4.814	2.322	2.492	4.261	13	4.248	2.507	1.446	279	9	7
1	Bad Kleinkirchheim	3	950	464	486	1.049	2	1.047	346	517	179	4	1
2	Baldramsdorf	5	964	473	491	867	4	863	244	514	100	4	1
3	Berg im Drautal	2	781	385	396	701	1	700	339	322	30	8	1

KÄRNTEN, Pol. Bez. Spittal a. d. Drau, Villach Land

Lfd. Nr.	BUNDESLAND Politischer Bezirk Gerichtsbezirk Gemeinde	Ger.-Bez. Nr.	Wahlberechtigte			Stimmen			Von den gültigen Stimmen entfielen auf die				
			insgesamt	Männer	Frauen	abgegebene gültige und ungültige	ungültige	gültige	ÖVP	SPÖ	FPÖ	KPÖ	DFP
4	Dellach im Drautal	2	1.205	550	655	1.090	5	1.085	421	560	102	2	0
5	Döllach im Mölltal	6	875	429	446	750	1	749	498	211	38	0	2
6	Eisentratten	1	1.157	567	590	1.011	7	1.004	429	464	104	6	1
7	Flattach	4	792	393	399	713	2	711	279	386	32	12	2
8	Gmünd	1	1.430	646	784	1.294	15	1.279	424	709	140	5	1
9	Greifenburg	2	1.302	603	699	1.133	12	1.121	514	407	186	9	5
10	Heiligenblut	6	849	386	463	760	3	757	497	211	46	1	2
11	Irschen	2	1.025	509	516	940	6	934	398	463	56	16	1
12	Kaning	3	455	222	233	419	4	415	128	210	77	0	0
13	Kleblach-Lind	5	719	351	368	642	6	636	249	317	56	12	2
14	Kolbnitz	4	918	441	477	845	2	843	280	454	108	1	0
15	Kremsbrücke	1	489	249	240	458	2	456	251	179	24	1	1
16	Lendorf	5	950	445	505	867	4	863	414	394	52	2	1
17	Lieserhofen	5	695	338	357	641	4	637	162	372	97	5	1
18	Mallnitz	4	656	305	351	690	6	684	263	347	71	0	3
19	Malta	1	1.026	512	514	869	0	869	238	543	83	4	1
20	Millstatt	3	818	362	456	732	1	731	393	254	82	1	1
21	Möllbrücke	5	896	405	491	831	6	825	243	449	128	4	1
22	Mörtschach	6	511	263	248	446	2	444	335	84	20	2	3
23	Molzbichl	5	760	379	381	722	4	718	229	432	48	3	6
24	Mühdorf	4	631	286	345	570	4	566	182	297	81	5	1
25	Oberdrauburg	2	703	339	364	619	4	615	270	280	61	4	0
26	Obermillstatt	3	1.145	566	579	1.038	5	1.033	451	460	120	2	0
27	Obervellach	4	1.482	689	793	1.375	4	1.371	657	593	116	2	3
28	Penk	4	620	308	312	551	6	545	183	303	52	7	0
29	Pusarnitz	5	751	353	398	655	4	651	288	277	83	2	1
30	Radenthein	3	3.883	1.842	2.041	3.565	19	3.546	913	2.195	375	55	8
31	Rangersdorf	6	1.014	487	527	857	2	855	416	340	97	2	0
32	Rennweg	1	1.042	496	546	904	4	900	558	287	51	2	2
33	Sachsenburg	5	928	451	477	842	4	838	346	418	66	8	0
34	Seeboden	3	2.273	1.050	1.223	1.985	7	1.978	745	852	362	14	5
35	Spittal a. d. Drau	5	8.073	3.630	4.443	7.265	58	7.207	2.517	3.796	775	108	11
36	Stall	6	915	446	469	851	3	848	505	304	39	0	0
37	Steinfeld	2	1.539	738	801	1.400	2	1.398	522	781	90	4	1
38	Trebesing	1	657	327	330	592	1	591	212	273	102	3	1
39	Weißensee	2	454	209	245	397	2	395	196	134	61	1	3
40	Winklarn	6	650	311	339	597	2	595	256	296	39	4	0
41	Zwickenberg	2	177	86	91	147	1	146	126	15	5	0	0
Politischer Bezirk Villach Land			48.192	22.505	25.687	43.719	329	43.390	11.897	26.219	4.331	863	80
<i>Gerichtsbezirke:</i>													
	<i>Paternion</i>	1	8.668	4.147	4.521	7.898	54	7.844	1.951	4.660	1.053	158	22
	<i>Rosegg</i>	2	9.073	4.164	4.909	8.039	80	7.959	2.545	4.479	798	122	15
	<i>Villach</i>	3	30.451	14.194	16.257	27.782	195	27.587	7.401	17.080	2.480	583	43
1	Afritz	3	822	389	433	733	5	728	193	358	175	1	1
2	Arnoldstein	3	4.340	2.039	2.301	4.012	30	3.982	992	2.610	245	134	1
3	Arriach	3	943	492	451	854	6	848	227	383	235	2	1
4	Augsdorf am Wörther See	2	1.537	701	836	1.324	8	1.316	374	759	156	25	2
5	Bleiberg ob Villach	3	2.408	1.109	1.299	2.198	12	2.186	281	1.639	87	175	4
6	Einöde	3	492	226	266	445	4	441	141	164	133	2	1
7	Feistritz a. d. Gail	3	452	212	240	419	3	416	211	193	11	0	1
8	Feld am See	3	772	360	412	712	6	706	156	380	165	3	2
9	Fellach bei Villach	3	2.181	1.020	1.161	1.968	11	1.957	508	1.289	129	29	2
10	Ferndorf	1	1.475	709	766	1.385	8	1.377	227	998	116	31	5
11	Finkenstein	3	3.811	1.765	2.046	3.537	37	3.500	1.128	2.202	125	39	6
12	Fresach	1	667	330	337	593	3	590	184	279	123	2	2
13	Hohenthurn	3	568	280	288	530	1	529	217	288	17	2	5
14	Kellerberg	1	646	317	329	606	3	603	140	342	110	11	0
15	Köstenberg	2	724	369	355	645	16	629	170	286	155	17	1
16	Landskron	3	6.873	3.181	3.692	6.277	44	6.233	1.625	3.992	474	131	11
17	Ledenitzen	2	866	398	468	788	7	781	281	439	53	4	4
18	Maria Gail am Faaker See	3	1.442	670	772	1.321	6	1.315	427	782	86	17	3
19	Nötsch im Gailtal	3	1.439	668	771	1.303	10	1.293	346	805	117	24	1
20	Paternion	1	3.484	1.644	1.840	3.143	25	3.118	928	1.767	371	42	10
21	Rosegg	2	700	336	364	638	8	630	210	354	63	2	1
22	St. Jakob im Rosental	2	2.795	1.267	1.528	2.552	21	2.531	749	1.627	98	54	3
23	Stockenboi	1	1.055	517	538	954	3	951	213	551	183	0	4
24	Treffen	3	1.860	835	1.025	1.605	8	1.597	456	826	306	6	3
25	Velden am Wörther See	2	2.451	1.093	1.358	2.092	20	2.072	761	1.014	273	20	4
26	Weißenstein	1	1.341	630	711	1.217	12	1.205	259	723	150	72	1
27	Wernberg	3	2.048	948	1.100	1.868	12	1.856	493	1.169	175	18	1

KÄRNTEN, Pol. Bez. Völkermarkt, Wolfsberg

Lfd. Nr.	BUNDESLAND Politischer Bezirk Gerichtsbezirk Gemeinde	Ger.-Bez. Nr.	Wahlberechtigte			Stimmen			Von den gültigen Stimmen entfielen auf die				
			insgesamt	Männer	Frauen	abgegebene gültige und ungültige	ungültige	gültige	ÖVP	SPÖ	FPÖ	KPÖ	DFP
Politischer Bezirk Völkermarkt			26.362	12.559	13.803	23.915	213	23.702	9.169	13.004	1.263	219	47
<i>Gerichtsbezirke:</i>													
	Bleiburg	1	4.619	2.201	2.418	4.211	50	4.161	1.716	2.235	161	36	13
	Eberndorf	2	6.487	3.084	3.403	5.834	54	5.780	2.254	3.253	211	50	12
	Eisenkappel	3	4.690	2.241	2.449	4.308	35	4.273	1.328	2.778	87	77	3
	Völkermarkt	4	10.566	5.033	5.533	9.562	74	9.488	3.871	4.738	804	56	19
1	Bleiburg	1	2.477	1.164	1.313	2.296	24	2.272	1.003	1.151	101	10	7
2	Diex	4	651	341	310	598	4	594	261	283	47	1	2
3	Eberndorf	2	3.314	1.574	1.740	3.014	22	2.992	1.096	1.766	93	30	7
4	Eisenkappel-Vellach	3	2.347	1.120	1.227	2.184	18	2.166	608	1.444	51	61	2
5	Feistritz ob Bleiburg	1	1.311	623	688	1.203	18	1.185	418	716	30	18	3
6	Gallzien	3	1.010	477	533	917	8	909	353	527	19	9	1
7	Globalnitz	2	852	422	430	760	14	746	365	347	21	9	4
8	Griffen	4	2.015	969	1.046	1.716	11	1.705	830	701	160	11	3
9	Haimburg	4	888	422	466	820	6	814	405	358	39	11	1
10	Neuhaus	1	831	414	417	712	8	704	295	368	30	8	3
11	Pustritz	4	455	224	231	419	4	415	195	178	42	0	0
12	Ruden	4	896	422	474	815	6	809	329	402	66	11	1
13	St. Kanzian am Klopeiner See	2	2.321	1.088	1.233	2.060	18	2.042	793	1.140	97	11	1
14	St. Peter am Wallersberg	4	940	458	482	870	7	863	254	570	32	5	2
15	Sittersdorf	3	1.333	644	689	1.207	9	1.198	367	807	17	7	0
16	Tainach	4	512	244	268	474	7	467	159	232	76	0	0
17	Völkermarkt	4	2.621	1.171	1.450	2.396	16	2.380	893	1.221	247	10	9
18	Waisenberg	4	1.588	782	806	1.454	13	1.441	545	793	95	7	1
Politischer Bezirk Wolfsberg			34.653	16.474	18.179	31.798	232	31.566	11.121	17.633	2.504	236	72
<i>Gerichtsbezirke:</i>													
	Bad St. Leonhard im Lavanttal	1	5.965	2.925	3.040	5.401	26	5.375	2.439	2.377	538	13	8
	St. Paul im Lavanttal	2	7.178	3.508	3.670	6.452	42	6.410	2.074	3.407	876	41	12
	Wolfsberg	3	21.510	10.041	11.469	19.945	164	19.781	6.608	11.849	1.090	182	52
1	Bad St. Leonhard im Lavanttal	1	2.023	959	1.064	1.817	10	1.807	655	966	178	3	5
2	Eitweg	3	1.354	668	686	1.237	22	1.215	342	777	83	9	4
3	Ettendorf	2	880	453	427	797	1	796	246	508	37	5	0
4	Fischering	3	741	361	380	676	4	672	292	331	46	3	0
5	Frantschach-St. Gertraud	3	2.762	1.327	1.435	2.570	5	2.565	820	1.581	101	58	5
6	Gräbern-Prebl	1	658	339	319	591	3	588	307	217	64	0	0
7	Granzthal	2	898	456	442	802	5	797	196	409	189	1	2
8	Kliening	1	376	181	195	354	1	353	159	172	22	0	0
9	Lavamünd	2	1.540	731	809	1.391	12	1.379	433	835	102	4	5
10	Maria Rojach	2	761	375	386	699	9	690	260	352	72	3	3
11	Preitenegg	1	813	404	409	738	4	734	355	312	65	2	0
12	Reichenfels	1	1.147	555	592	1.049	7	1.042	484	396	157	3	2
13	St. Andrä	3	1.693	791	902	1.498	18	1.480	563	823	86	7	1
14	St. Georgen	2	1.460	749	711	1.274	4	1.270	363	655	226	26	0
15	St. Marein	3	1.947	954	993	1.770	12	1.758	531	1.136	82	5	4
16	St. Margarethen im Lavanttal	3	1.282	629	653	1.166	10	1.156	479	577	89	2	9
17	St. Michael	3	1.174	572	602	1.099	8	1.091	445	580	61	4	1
18	St. Paul im Lavanttal	2	1.639	744	895	1.489	11	1.478	576	648	250	2	2
19	St. Stefan im Lavanttal	3	3.092	1.483	1.609	2.812	18	2.794	711	1.945	113	18	7
20	Schiefling im Lavanttal	1	496	259	237	444	1	443	256	156	29	2	0
21	Schönweg	3	226	120	106	210	1	209	125	78	5	1	0
22	Waldenstein	1	452	228	224	408	0	408	223	158	23	3	1
23	Wolfsberg	3	7.239	3.136	4.103	6.907	66	6.841	2.300	4.021	424	75	21

BURGENLAND, Eisenstadt Stadt, Rust Stadt, Pol. Bez. Eisenstadt-Umgebung, Güssing

Lfd. Nr.	BUNDESLAND Politischer Bezirk Gerichtsbezirk Gemeinde	Ger.-Bez. Nr.	Wahlberechtigte			Stimmen			Von den gültigen Stimmen entfielen auf die			
			insgesamt	Männer	Frauen	abgegebene gültige und ungültige	ungültige	gültige	ÖVP	SPÖ	FPÖ	KPÖ
BURGENLAND												
	(Wahlkreis 25)		182.626	84.655	97.971	173.720	1.521	172.199	82.813	83.989	4.639	758
	Mit Wahlkarten wählten in anderen Wahlkreisen:					2.277	37	2.240	1.160	1.002	71	7
	Wähler, die im eigenen Wahlkreis wählten:					171.443	1.484	169.959	81.653	82.987	4.568	751
	Eisenstadt Stadt		5.530	2.430	3.100	5.378	50	5.328	3.163	1.976	149	40
	Rust Stadt		1.183	529	654	1.101	10	1.091	402	594	59	36
	Politischer Bezirk Eisenstadt-Umgebung		24.559	11.146	13.413	23.330	190	23.140	9.972	12.431	574	163
	Gerichtsbezirk: Eisenstadt		24.559	11.146	13.413	23.330	190	23.140	9.972	12.431	574	163
1	Breitenbrunn	1	884	403	481	823	7	816	354	419	40	3
2	Donnerskirchen	1	1.030	447	583	983	7	976	581	384	10	1
3	Großhöflein	1	1.008	439	569	971	4	967	472	488	6	1
4	Hornstein	1	1.709	756	953	1.649	24	1.625	420	1.149	30	26
5	Kleinhöflein im Burgenland	1	645	279	366	600	4	596	426	157	9	4
6	Klingenbach	1	850	393	457	802	5	797	280	501	2	14
7	Leithaprodersdorf	1	600	289	311	577	5	572	412	152	7	1
8	Loretto	1	171	82	89	159	1	158	89	65	3	1
9	Mörbisch am See	1	1.635	751	884	1.504	10	1.494	508	780	204	2
10	Müllendorf	1	758	335	423	712	5	707	325	373	8	1
11	Neufeld a. d. Leitha	1	1.745	767	978	1.675	6	1.669	354	1.254	24	37
12	Oggau	1	1.178	548	630	1.100	8	1.092	559	509	22	2
13	Oslip	1	804	367	437	769	6	763	355	384	15	9
14	Purbach am Neusiedlersee	1	1.434	662	772	1.328	16	1.312	623	594	92	3
15	St. Georgen am Leithagebirge	1	866	373	493	819	12	807	600	193	11	3
16	St. Margarethen im Burgenland	1	1.628	759	869	1.562	12	1.550	826	688	27	9
17	Schützen am Gebirge	1	910	405	505	867	9	858	517	311	29	1
18	Siegendorf im Burgenland	1	1.753	802	951	1.688	10	1.678	328	1.324	10	16
19	Steinbrunn	1	968	451	517	937	11	926	276	625	5	20
20	Stotzing	1	436	214	222	423	2	421	217	201	2	1
21	Trausdorf a. d. Wulka	1	883	411	472	830	13	817	366	448	3	0
22	Wimpassing a. d. Leitha ..	1	463	221	242	439	3	436	217	215	4	0
23	Wulkaprodersdorf	1	1.167	523	644	1.114	3	1.111	471	629	8	3
24	Zagersdorf	1	592	271	321	568	4	564	239	321	3	1
25	Zillingtal	1	442	198	244	431	3	428	157	267	0	4
	Politischer Bezirk Güssing		19.168	9.092	10.076	17.805	157	17.648	9.719	7.571	307	51
	Gerichtsbezirk: Güssing	1	19.168	9.092	10.076	17.805	157	17.648	9.719	7.571	307	51
1	Bocksdorf	1	604	280	324	566	2	564	176	382	5	1
2	Burgauerg	1	462	220	242	419	7	412	237	171	3	1
3	Deutsch Bieling	1	108	53	55	102	2	100	94	6	0	0
4	Deutsch Ehrendorf	1	128	62	66	125	0	125	118	7	0	0
5	Deutsch Tschantschendorf	1	341	164	177	318	2	316	219	95	1	1
6	Eberau	1	267	130	137	249	0	249	171	69	7	2
7	Eisenhüttl	1	143	66	77	133	0	133	112	20	1	0
8	Gaas	1	252	116	136	238	2	236	182	53	1	0
9	Gamischdorf	1	137	62	75	129	1	128	57	71	0	0
10	Gerersdorf bei Güssing ..	1	359	182	177	328	5	323	216	106	1	0
11	Glasing	1	112	53	59	108	3	105	77	27	1	0
12	Großmürbisch	1	245	119	126	206	0	206	132	73	1	0
13	Güssing	1	1.965	921	1.044	1.877	9	1.868	1.135	703	24	6
14	Güttenbach	1	673	327	346	624	5	619	343	267	7	2
15	Hackerberg	1	289	132	157	276	8	268	107	147	10	4
16	Hagensdorf im Burgenland	1	197	86	111	188	3	185	178	7	0	0
17	Hasendorf im Burgenland	1	46	24	22	44	0	44	35	9	0	0
18	Heiligenbrunn	1	178	80	98	168	7	161	126	30	5	0
19	Heugraben	1	195	84	111	179	0	179	96	83	0	0
20	Inzenhof	1	328	157	171	283	2	281	99	173	9	0
21	Kleinmürbisch	1	148	73	75	140	3	137	114	23	0	0
22	Kroatisch Ehrendorf	1	66	34	32	64	1	63	63	0	0	0

BURGENLAND, Pol. Bez. Güssing, Jennersdorf

Lfd. Nr.	BUNDESLAND Politischer Bezirk Gerichtsbezirk Gemeinde	Ger.-Bez. Nr.	Wahlberechtigte			Stimmen			Von den gültigen Stimmen entfielen auf die				
			insgesamt	Männer	Frauen	abgegebene gültige und ungültige	ungültige	gültige	ÖVP	SPÖ	FPÖ	KPÖ	
23	Kroatisch Tschantschendorf	1	76	35	41	72	3	69	36	33	0	0	
24	Kukmirn	1	602	298	304	552	4	548	289	214	45	0	
25	Kulm im Burgenland	1	132	57	75	125	0	125	98	27	0	0	
26	Limbach im Burgenland	1	319	162	157	295	3	292	119	160	12	1	
27	Luising	1	116	58	58	103	0	103	102	0	1	0	
28	Moschendorf	1	401	184	217	366	3	363	288	74	0	1	
29	Neuberg im Burgenland	1	676	329	347	629	2	627	315	310	2	0	
30	Neudauberg	1	382	179	203	354	4	350	131	204	15	0	
31	Neusiedl bei Güssing	1	405	187	218	372	2	370	235	129	5	1	
32	Neustift bei Güssing	1	443	224	219	407	5	402	101	260	41	0	
33	Oberbildein	1	185	79	106	166	4	162	139	23	0	0	
34	Olbendorf	1	1.083	523	560	990	5	985	256	706	11	12	
35	Ollersdorf im Burgenland	1	649	302	347	611	6	605	197	402	3	3	
36	Punitz	1	240	127	113	224	3	221	172	48	1	0	
37	Rauchwart im Burgenland	1	363	176	187	334	2	332	168	163	0	1	
38	Rehgraben	1	170	74	96	166	1	165	98	67	0	0	
39	Reinersdorf	1	200	95	105	182	0	182	106	76	0	0	
40	Rohr im Burgenland	1	275	134	141	249	1	248	138	109	1	0	
41	St. Michael im Burgenland	1	574	274	300	539	9	530	290	220	18	2	
42	Schallendorf im Burgenland	1	98	50	48	93	0	93	78	14	1	0	
43	Stegersbach	1	1.783	817	966	1.636	14	1.622	751	827	36	8	
44	Steinfurt	1	80	39	41	76	0	76	69	6	1	0	
45	Steingraben	1	142	71	71	139	6	133	82	50	1	0	
46	Stinatz	1	822	378	444	767	9	758	278	470	8	2	
47	Strem	1	376	179	197	342	1	341	229	92	17	3	
48	Sulz im Burgenland	1	242	113	129	230	0	230	149	80	1	0	
49	Sumetendorf	1	53	25	28	48	0	48	42	6	0	0	
50	Tobaj	1	240	126	114	229	6	223	186	35	2	0	
51	Tschanigraben	1	54	25	29	48	0	48	18	29	1	0	
52	Tudersdorf	1	43	22	21	42	0	42	37	5	0	0	
53	Unterbildein	1	177	77	100	168	0	168	139	27	2	0	
54	Urbersdorf	1	162	72	90	148	1	147	122	24	1	0	
55	Winten	1	56	24	32	53	0	53	52	1	0	0	
56	Wörterberg	1	306	152	154	286	1	285	122	158	5	0	
Politischer Bezirk Jennersdorf			12.621	5.908	6.713	11.657	117	11.540	6.429	4.645	440	26	
Gerichtsbezirk: Jennersdorf			1	12.621	5.908	6.713	11.657	117	11.540	6.429	4.645	440	26
1	Bonisdorf	1	120	62	58	106	2	104	76	27	1	0	
2	Deutsch Kaltenbrunn	1	922	422	500	855	8	847	259	538	49	1	
3	Deutsch Minihof	1	161	73	88	154	7	147	73	74	0	0	
4	Dobersdorf	1	340	159	181	322	1	321	210	104	6	1	
5	Doiber	1	196	97	99	186	1	185	89	94	2	0	
6	Eltendorf	1	409	186	223	371	3	368	189	153	26	0	
7	Grieselstein	1	425	203	222	397	3	394	236	152	2	4	
8	Gritsch	1	107	51	56	96	0	96	55	39	2	0	
9	Heiligenkreuz im Lafnitztal	1	660	314	346	615	5	610	307	284	19	0	
10	Henndorf im Burgenland	1	335	167	168	319	4	315	232	79	2	2	
11	Jennersdorf	1	1.347	617	730	1.255	17	1.238	842	324	69	3	
12	Kalch	1	203	100	103	193	2	191	136	54	1	0	
13	Königsdorf	1	560	250	310	519	4	515	282	211	22	0	
14	Kroboteck	1	255	118	137	231	3	228	126	99	2	1	
15	Krottendorf bei Neuhaus am Klausenbach	1	109	51	58	91	1	90	78	12	0	0	
16	Minihof-Liebau	1	218	98	120	200	1	199	124	75	0	0	
17	Mogersdorf	1	501	231	270	442	8	434	255	169	7	3	
18	Mühlgraben	1	263	125	138	242	1	241	84	125	31	1	
19	Neuhaus am Klausenbach	1	378	180	198	332	1	331	190	124	16	1	
20	Neumarkt a. d. Raab	1	491	238	253	445	5	440	250	167	21	2	
21	Oberdrosen	1	236	109	127	221	2	219	148	71	0	0	
22	Poppendorf im Burgenland	1	299	151	148	274	3	271	138	115	18	0	
23	Rax	1	491	230	261	436	5	431	254	164	11	2	
24	Rohrbrunn	1	409	186	223	385	3	382	171	187	24	0	
25	Rosendorf	1	85	39	46	74	0	74	37	36	1	0	
26	Rudersdorf	1	1.020	463	557	977	2	975	509	433	30	3	
27	St. Martin a. d. Raab	1	309	142	167	292	2	290	176	84	29	1	
28	Tauka	1	195	98	97	179	2	177	91	85	1	0	
29	Wallendorf	1	344	169	175	315	5	310	109	195	6	0	
30	Weichselbaum	1	309	142	167	276	7	269	213	55	1	0	
31	Welten	1	268	119	149	256	4	252	141	109	2	0	
32	Windisch Minihof	1	336	165	171	303	3	300	148	124	27	1	
33	Zahling	1	320	153	167	298	2	296	201	83	12	0	

BURGENLAND, Pol. Bez. Mattersburg, Neusiedl am See, Oberpullendorf

Lfd. Nr.	BUNDESLAND Politischer Bezirk Gerichtsbezirk Gemeinde	Ger.-Bez. Nr.	Wahlberechtigte			Stimmen			Von den gültigen Stimmen entfielen auf die			
			ins-gesamt	Männer	Frauen	abgegebene gültige und ungültige	un-gültige	gültige	ÖVP	SPÖ	FPÖ	KPÖ
Politischer Bezirk Mattersburg			22.991	10.652	12.339	21.804	190	21.614	8.943	12.248	334	89
Gerichtsbezirk: Mattersburg			1 22.991	10.652	12.339	21.804	190	21.614	8.943	12.248	334	89
1	Antau	1	492	220	272	466	5	461	219	240	1	1
2	Baumgarten im Burgenland	1	591	254	337	574	1	573	175	394	3	1
3	Draßburg	1	878	393	485	840	5	835	206	614	3	12
4	Forchtenau	1	1.029	490	539	973	6	967	515	447	5	0
5	Hirm	1	567	255	312	537	2	535	80	447	3	5
6	Krensdorf	1	414	192	222	404	3	401	209	190	1	1
7	Loipersbach im Burgenland	1	787	369	418	745	3	742	264	468	10	0
8	Marz	1	1.267	563	704	1.199	3	1.196	572	616	7	1
9	Mattersburg	1	3.105	1.398	1.707	2.966	38	2.928	1.397	1.486	40	5
10	Neudörfel	1	1.895	839	1.056	1.725	22	1.703	540	1.122	28	13
11	Neustift a. d. Rosalia	1	628	285	343	600	3	597	162	428	3	4
12	Pöttelsdorf	1	422	197	225	391	3	388	228	142	17	1
13	Pöttsching	1	1.529	709	820	1.421	18	1.403	427	931	31	14
14	Rohrbach bei Mattersburg	1	1.650	781	869	1.559	14	1.545	683	846	13	3
15	Sauerbrunn	1	1.239	694	545	1.284	7	1.277	562	650	43	22
16	Schattendorf	1	1.756	799	957	1.685	13	1.672	478	1.180	14	0
17	Sieggraben	1	795	383	412	763	14	749	365	379	5	0
18	Sigleß	1	822	377	445	786	8	778	200	569	5	4
19	Stöttera	1	428	195	233	415	4	411	180	228	3	0
20	Walbersdorf	1	572	268	304	546	2	544	223	312	9	0
21	Wiesen	1	1.644	776	868	1.463	15	1.448	1.003	356	87	2
22	Zemendorf	1	481	215	266	462	1	461	255	203	3	0
Politischer Bezirk Neusiedl am See			32.797	15.281	17.516	30.425	303	30.122	13.838	14.599	1.496	189
Gerichtsbezirk: Neusiedl am See			1 32.797	15.281	17.516	30.425	303	30.122	13.838	14.599	1.496	189
1	Andau	1	1.947	919	1.028	1.857	11	1.846	649	1.151	42	4
2	Apetlon	1	1.230	598	632	1.176	8	1.168	593	445	127	3
3	Bruckneudorf	1	977	453	524	894	3	891	249	628	9	5
4	Deutsch Jahrdorf	1	538	251	287	498	3	495	196	221	76	2
5	Edelstal	1	414	203	211	389	1	388	206	180	1	1
6	Frauenkirchen	1	1.889	873	1.016	1.744	17	1.727	738	903	35	51
7	Gattendorf	1	707	342	365	680	3	677	285	389	3	0
8	Gols	1	2.165	990	1.175	1.764	73	1.691	548	783	332	28
9	Halbturn	1	1.277	591	686	1.183	5	1.178	641	476	60	1
10	Illmitz	1	1.562	761	801	1.450	21	1.429	676	636	115	2
11	Jois	1	881	420	461	824	13	811	376	417	18	0
12	Kaisersteinbruch	1	203	121	82	182	2	180	58	119	3	0
13	Kittsee	1	1.579	724	855	1.531	13	1.518	748	747	18	5
14	Mönchhof	1	1.490	658	832	1.394	17	1.377	767	548	60	2
15	Neudorf bei Parndorf	1	520	241	279	496	4	492	205	281	4	2
16	Neusiedl am See	1	2.644	1.205	1.439	2.493	16	2.477	1.360	1.036	70	11
17	Nickelsdorf	1	1.323	626	697	1.212	8	1.204	444	643	107	10
18	Pama	1	664	307	357	614	2	612	313	291	8	0
19	Pamhagen	1	1.267	608	659	1.172	6	1.166	653	474	33	6
20	Parndorf	1	1.599	722	877	1.494	9	1.485	452	1.006	7	20
21	Podersdorf am See	1	1.128	530	598	1.051	14	1.037	702	285	46	4
22	Potzneusiedl	1	390	188	202	339	1	338	132	198	2	6
23	St. Andrä bei Frauenkirchen	1	982	468	514	933	3	930	552	371	7	0
24	Tadten	1	991	421	570	935	3	932	519	403	7	3
25	Wallern im Burgenland	1	1.247	589	658	1.180	7	1.173	581	539	39	14
26	Weiden am See	1	1.167	513	654	1.093	18	1.075	550	429	94	2
27	Winden am See	1	672	311	361	618	13	605	255	324	22	4
28	Zurndorf	1	1.344	648	696	1.229	9	1.220	390	676	151	3
Politischer Bezirk Oberpullendorf			28.393	13.123	15.270	26.698	198	26.500	13.335	12.687	406	72
Gerichtsbezirk: Oberpullendorf			1 28.393	13.123	15.270	26.698	198	26.500	13.335	12.687	406	72
1	Bubendorf im Burgenland	1	160	79	81	153	1	152	133	19	0	0
2	Deutsch Gerisdorf	1	165	82	83	158	1	157	139	16	2	0
3	Deutschkreutz	1	2.500	1.143	1.357	2.363	14	2.349	1.114	1.217	16	2

BURGENLAND, Pol. Bez. Oberpullendorf, Oberwart

Lfd. Nr.	BUNDESLAND Politischer Bezirk Gerichtsbezirk Gemeinde	Ger.-Bez. Nr.	Wahlberechtigte			Stimmen			Von den gültigen Stimmen entfielen auf die				
			insgesamt	Männer	Frauen	abgegebene gültige und ungültige	ungültige	gültige	ÖVP	SPÖ	FPÖ	KPÖ	
4	Dörfli im Burgenland	1	470	184	286	440	6	434	237	189	8	0	
5	Draßmarkt	1	680	315	365	639	5	634	394	230	7	3	
6	Frankenau	1	447	216	231	415	3	412	293	119	0	0	
7	Glashütten bei Langeck im Burgenland	1	203	96	107	188	2	186	112	74	0	0	
8	Großmutschen	1	189	89	100	177	0	177	83	91	0	3	
9	Großwarasdorf	1	601	283	318	558	4	554	433	117	2	2	
10	Hammersteich	1	238	116	122	225	1	224	115	109	0	0	
11	Haschendorf	1	101	45	56	98	1	97	74	23	0	0	
12	Hochstraß	1	130	57	73	126	0	126	118	8	0	0	
13	Horitschon	1	825	393	432	796	6	790	339	433	17	1	
14	Kaisersdorf	1	485	232	253	443	2	441	128	311	2	0	
15	Kalkgruben	1	233	114	119	219	0	219	41	145	32	1	
16	Karl	1	169	78	91	160	1	159	87	70	2	0	
17	Kleinmutschen	1	139	63	76	122	0	122	53	69	0	0	
18	Kleinwarasdorf	1	511	247	264	455	4	451	252	195	1	3	
19	Klostermarienberg	1	315	143	172	300	3	297	119	172	6	0	
20	Kobersdorf	1	728	339	389	686	5	681	254	423	2	2	
21	Kogl im Burgenland	1	107	51	56	96	3	93	68	24	1	0	
22	Kroatisch Geresdorf	1	432	213	219	400	3	397	29	167	1	0	
23	Kroatisch Minihof	1	422	190	232	382	4	378	271	102	1	4	
24	Lackenbach	1	781	365	416	733	6	727	276	441	9	1	
25	Lackendorf	1	392	182	210	378	0	378	153	222	3	0	
26	Landsee	1	217	97	120	205	6	199	98	97	4	0	
27	Langeck im Burgenland	1	179	85	94	166	0	166	144	20	2	0	
28	Lebenbrunn	1	125	56	69	118	0	118	85	32	1	0	
29	Liebing	1	181	82	99	168	3	165	81	82	0	2	
30	Lindgraben	1	207	94	113	200	0	200	104	94	2	0	
31	Lockenhaus	1	692	321	371	655	7	648	395	247	2	4	
32	Lutzmannsburg	1	596	267	329	543	4	539	334	144	60	1	
33	Mannersdorf a. d. Rabnitz	1	431	206	225	396	2	394	212	164	18	0	
34	Markt St. Martin	1	577	265	312	541	2	539	237	297	5	0	
35	Nebersdorf	1	483	235	248	439	0	439	251	186	0	2	
36	Neckenmarkt	1	1.074	478	596	1.013	12	1.001	509	481	11	0	
37	Neudorf bei Landsee	1	156	67	89	145	2	143	55	80	8	0	
38	Neutal	1	770	345	425	717	1	716	152	559	5	0	
39	Nikitsch	1	880	424	456	788	11	777	519	249	6	3	
40	Oberloisdorf	1	536	246	290	509	1	508	263	236	6	3	
41	Oberpetersdorf	1	367	183	184	339	1	338	88	248	2	0	
42	Oberpullendorf	1	1.464	684	780	1.458	14	1.444	733	687	18	6	
43	Oberrabnitz	1	212	97	115	206	0	206	126	77	3	0	
44	Pilgersdorf	1	388	181	207	359	1	358	309	44	3	2	
45	Piringsdorf	1	604	283	321	588	8	580	367	139	68	6	
46	Raiding	1	571	268	303	554	1	553	231	321	1	0	
47	Rattersdorf	1	403	175	228	393	4	389	172	211	6	0	
48	Ritzing	1	693	306	387	633	6	627	183	438	3	3	
49	Salmansdorf	1	115	48	67	105	1	104	92	11	1	0	
50	Schwendgraben	1	109	50	59	99	1	98	56	42	0	0	
51	Steinbach im Burgenland	1	115	56	59	100	1	99	52	45	0	2	
52	Steinberg a. d. Rabnitz	1	542	220	322	493	5	488	268	207	9	4	
53	Stoob	1	964	450	514	913	4	909	294	585	27	3	
54	Strebersdorf	1	302	137	165	282	2	280	141	137	1	1	
55	Tschurndorf	1	322	157	165	305	4	301	102	193	5	1	
56	Unterfrauenhaid	1	406	193	213	389	2	387	181	204	0	2	
57	Unterloisdorf	1	232	103	129	210	2	208	154	53	1	0	
58	Unterpetersdorf	1	333	148	185	323	4	319	164	150	4	1	
59	Unterpullendorf	1	420	199	221	393	2	391	195	193	0	3	
60	Unterrabnitz	1	294	133	161	275	2	273	186	86	0	1	
61	Weingraben	1	335	158	177	323	6	317	117	194	6	0	
62	Weppersdorf	1	675	311	364	645	1	644	170	468	6	0	
Politischer Bezirk Oberwart			35.384	16.494	18.890	33.245	269	32.976	15.852	16.236	803	85	
Gerichtsbezirk: Oberwart			1	35.384	16.494	18.890	33.245	269	32.976	15.852	16.236	803	85
1	Allersdorf im Burgenland	1	58	28	30	46	0	46	37	9	0	0	
2	Althodis	1	133	64	69	117	0	117	67	48	2	0	
3	Altschlaining	1	235	110	125	218	2	216	75	131	3	7	
4	Aschau im Burgenland	1	297	151	146	288	0	288	96	189	3	0	
5	Badersdorf	1	239	118	121	229	0	229	126	100	2	1	
6	Bad Tatzmannsdorf	1	396	177	219	380	9	371	176	167	28	0	
7	Bergwerk	1	134	65	69	127	1	126	49	75	1	1	

BURGENLAND, Pol. Bez. Oberwart

Lfd. Nr.	BUNDESLAND Politischer Bezirk Gerichtsbezirk Gemeinde	Ger.-Bez. Nr.	Wahlberechtigte			Stimmen			Von den gültigen Stimmen entfielen auf die			
			insgesamt	Männer	Frauen	abgegebene gültige und ungültige	ungültige	gültige	ÖVP	SPÖ	FPÖ	KPÖ
8	Bernstein	1	707	333	374	668	2	666	268	358	38	2
9	Buchschachen	1	415	196	219	387	1	386	223	155	7	1
10	Burg	1	210	91	119	202	0	202	137	64	1	0
11	Deutsch Schützen	1	386	181	205	363	5	358	284	68	5	1
12	Dreihütten	1	104	50	54	99	2	97	53	43	0	1
13	Drumling	1	155	76	79	145	2	143	81	61	1	0
14	Dürnbach im Burgenland	1	365	169	196	344	4	340	179	158	0	3
15	Edlitz im Burgenland	1	75	41	34	71	2	69	67	2	0	0
16	Eisenberg a. d. Pinka	1	314	143	171	304	4	300	194	104	2	0
17	Eisenzicken	1	173	82	91	161	1	160	104	53	2	1
18	Glashütten bei Schlaining	1	92	47	45	86	0	86	66	20	0	0
19	Goberling	1	341	174	167	315	1	314	94	202	18	0
20	Grafenschachen	1	584	282	302	545	2	543	171	359	10	3
21	Grodnau	1	215	104	111	199	2	197	56	139	2	0
22	Großbachselten	1	93	47	46	80	0	80	53	27	0	0
23	Großpetersdorf	1	1.516	699	817	1.445	9	1.436	587	812	28	9
24	Günseck	1	113	55	58	109	2	107	17	86	4	0
25	Hannersdorf	1	367	176	191	349	6	343	161	177	5	0
26	Harmisch	1	97	47	50	91	0	91	45	46	0	0
27	Hochart	1	176	82	94	164	0	164	61	102	1	0
28	Höll	1	80	34	46	75	0	75	72	3	0	0
29	Holzschlag	1	237	115	122	227	0	227	102	121	4	0
30	Jabing	1	507	240	267	480	2	478	212	262	4	0
31	Jormannsdorf	1	223	98	125	195	3	192	128	54	10	0
32	Kemetten	1	1.040	466	574	985	3	982	302	665	15	0
33	Kirchfidisch	1	346	159	187	327	8	319	173	142	3	1
34	Kitzladen	1	174	79	95	157	0	157	94	61	2	0
35	Kleinbachselten	1	124	65	59	117	2	115	58	56	1	0
36	Kleinpetersdorf	1	171	85	86	159	2	157	64	90	3	0
37	Kleinzicken	1	86	42	44	79	1	78	29	49	0	0
38	Kohfidisch	1	589	280	309	571	3	568	225	336	7	0
39	Kotezicken	1	262	125	137	243	2	241	162	75	4	0
40	Kroisegg	1	149	71	78	137	0	137	38	87	12	0
41	Litzelsdorf	1	770	334	436	726	4	722	379	331	10	2
42	Loipersdorf im Burgenland	1	517	254	263	494	2	492	229	248	15	0
43	Mariasdorf	1	333	165	168	316	0	316	150	147	18	1
44	Markt Allhau	1	759	350	409	728	8	720	411	292	17	0
45	Markt Neuhodis	1	446	207	239	402	5	397	118	268	10	1
46	Miedlingsdorf	1	216	103	113	207	0	207	98	106	3	0
47	Mischendorf	1	389	184	205	369	1	368	197	164	7	0
48	Mönchmeierhof	1	84	41	43	72	1	71	31	36	4	0
49	Neuhaus i. d. Wart	1	170	80	90	157	0	157	57	95	3	2
50	Neumarkt im Tauchental	1	273	125	148	252	1	251	154	93	4	0
51	Neustift a. d. Lafnitz	1	295	138	157	276	4	272	105	156	11	0
52	Neustift bei Schlaining	1	99	46	53	91	0	91	41	49	1	0
53	Oberdorf im Burgenland	1	694	337	357	629	5	624	207	413	4	0
54	Oberkohlstätten	1	143	74	69	137	2	135	103	31	1	0
55	Oberschützen	1	684	311	373	617	8	609	399	153	57	0
56	Oberwart	1	3.603	1.649	1.954	3.393	36	3.357	1.684	1.585	80	8
57	Pinkafeld	1	2.774	1.231	1.543	2.587	23	2.564	1.287	1.186	69	22
58	Podgoria	1	132	66	66	121	0	121	53	67	0	1
59	Podler	1	69	32	37	62	1	61	34	27	0	0
60	Rauhriegel-Allersgraben	1	64	29	35	58	1	57	42	15	0	0
61	Rechnitz	1	2.204	955	1.249	2.149	16	2.133	777	1.280	68	8
62	Redlschlag	1	346	167	179	323	1	322	112	205	5	0
63	Rettenbach	1	211	96	115	198	3	195	70	122	3	0
64	Riedlingsdorf	1	1.096	491	605	1.021	11	1.010	349	606	55	0
65	Rohrbach a. d. Teich	1	276	136	140	263	0	263	151	109	1	2
66	Rotenturm a. d. Pinka	1	552	259	293	526	2	524	216	304	4	0
67	Rumpersdorf	1	82	40	42	75	1	74	43	31	0	0
68	St. Kathrein im Burgenland	1	126	65	61	114	0	114	97	17	0	0
69	St. Martin i. d. Wart	1	136	65	71	131	1	130	108	21	1	0
70	Schachendorf	1	397	181	216	364	6	358	227	131	0	0
71	Schandorf	1	300	141	159	270	0	270	169	101	0	0
72	Schmiedrait	1	95	50	45	92	1	91	57	33	1	0
73	Schönherrn	1	67	34	33	62	1	61	47	14	0	0
74	Schreibersdorf	1	152	75	77	146	0	146	71	74	0	1
75	Siget i. d. Wart	1	169	86	83	155	2	153	68	83	1	1
76	Spitzzicken	1	207	100	107	203	2	201	80	121	0	0
77	Stadtschlaining	1	514	234	280	470	2	468	189	274	5	0
78	Stuben	1	268	132	136	255	1	254	110	139	5	0
79	Sulzriegel	1	86	43	43	82	0	82	48	28	6	0
80	Tauchen	1	157	75	82	147	0	147	67	79	0	1

BURGENLAND, Pol. Bez. Oberwart

Lfd. Nr.	BUNDESLAND Politischer Bezirk Gerichtsbezirk Gemeinde	Ger.-Bez.-Nr.	Wahlberechtigte			Stimmen			Von den gültigen Stimmen entfielen auf die			
			insgesamt	Männer	Frauen	abgegebene gültige und ungültige	ungültige	gültige	ÖVP	SPÖ	FPÖ	KPÖ
81	Unterkohlstätten	1	150	70	80	147	0	147	120	25	2	0
82	Unterschützen	1	353	178	175	325	3	322	233	67	22	0
83	Unterwart	1	599	297	302	566	8	558	328	219	11	0
84	Weiden bei Rechnitz	1	142	64	78	130	1	129	79	46	4	0
85	Weinberg im Burgenland	1	51	26	25	42	7	35	31	2	2	0
86	Welgersdorf	1	230	110	120	214	1	213	81	127	4	1
87	Wiesfleck	1	525	252	273	484	2	482	233	240	9	0
88	Willersdorf	1	248	116	132	233	3	230	124	89	17	0
89	Wolfau	1	810	384	426	761	6	755	423	303	28	1
90	Woppendorf	1	158	78	80	147	1	146	93	51	2	0
91	Zuberbach	1	185	91	94	172	2	170	86	77	5	2