

BUNDESMINISTERIUM FÜR INNERES

Die Nationalratswahlen

vom 6. März 1966

Bearbeitet im
Österreichischen Statistischen Zentralamt



Wien 1966

Druck und Kommissionsverlag der Österreichischen Staatsdruckerei

Vorwort

Die Nationalratswahlen vom 6. März 1966, die siebenten seit Bestehen der Zweiten Republik, die vierten, seit Österreich seine uneingeschränkte staatliche Handlungsfreiheit wiedererlangt hat, bilden den Gegenstand der folgenden Darstellungen.

Auch diesmal war der Nationalrat vorzeitig aufgelöst (gemäß Art. 29 Abs. 2 des Bundes-Verfassungsgesetzes, und zwar durch Bundesgesetz vom 18. November 1965, BGBl. Nr. 308/1965) und gleichzeitig die Bundesregierung aufgefordert worden, die Wahlen zum Nationalrat so auszuschreiben, daß der neugewählte Nationalrat spätestens am 5. April 1966 zusammentreten kann. In der Kundmachung der Bundesregierung vom 30. November 1965 (erschienen im BGBl. Nr. 1/1966, am 6. Jänner 1966) wurde als Wahltag der 6. März 1966 festgesetzt.

Der Aufbau der Broschüre gleicht dem der Publikation „Die Nationalratswahlen vom 18. November 1962“; an den Textteil, betreffend die Nationalrats-Wahlordnung und die Hauptergebnisse, schließt das Tabellenwerk an, das in seinem I. Teil die Ergebnisse nach Wahlkreisen, Wahlkreisverbänden und Bundesländern und seinem II. Teil die örtlichen Ergebnisse nach Gemeinden darstellt.

Die statistische Bearbeitung der Publikation erfolgte auf Grund der Wahlprotokolle der Wahlbehörden und lag in den Händen des Abteilungsleiters w. Hofrat DDr. Franz Haupt.

Der Bundesminister
für Inneres

Der Präsident des
Österreichischen Statistischen
Zentralamtes

Dr. Franz Hetzenauer Dr. Maximilian Pammer

Inhaltsverzeichnis

Textteil

Die Nationalrats-Wahlordnung	Seite
1. Das Wahlsystem	VII
a) Die Mandate des Nationalrates	VII
b) Das Verhältniswahlrecht	VIII
c) Das System der lose gebundenen Liste	VIII
2. Die Wahlkreise und Wahlkreisverbände	IX
3. Die Wahlbehörden	XI
4. Das aktive Wahlrecht	XII
5. Das passive Wahlrecht	XII
6. Die Wahlbewerbung	XII
 Die Wahlstatistik	
Die Hauptergebnisse der Nationalratswahlen	XIII
A. Die Wahlberechtigten	XIII
B. Die Wahlbeteiligung	XIV
C. Die Wahlergebnisse	XIV
1. Die ungültigen Stimmen	XIV
2. Die gültigen Stimmen und ihre Verteilung auf die wahlwerbenden Parteien	XV
3. Erstes Ermittlungsverfahren (Kreiswahlbehörde)	XVII
4. Zweites Ermittlungsverfahren (Verbandswahlbehörde)	XVIII
5. Die Mandatsverteilung und die gewählten Abgeordneten	XIX
6. Die Wahlkartenwähler	XIX

Tabellenwerk

I. Teil

Die Hauptergebnisse der Nationalratswahlen nach Wahlkreisen, Wahlkreisverbänden und Bundesländern

Tabelle 1: Die Wahlberechtigten nach dem Geschlecht	3
Tabelle 2: Die Veränderung der Zahl der Wahlberechtigten gegenüber 1962	4
Tabelle 3: Die Wahlbeteiligung 1962 und 1966	5
Tabelle 4: Die gültigen und ungültigen Stimmen	6
Tabelle 5: Die Aufgliederung der ungültigen Stimmen	7
Tabelle 6: Die Parteisummen	8
a) Grundzahlen	8
b) Verhältniszahlen	9
Tabelle 7: Die Veränderung der Parteisummen gegenüber 1962	10
a) ÖVP und SPÖ	10
b) FPÖ und KLS	11
Tabelle 8: Die Reststimmen der Parteien	12
Tabelle 9: Die Mandatsverteilung auf Grund des ersten Ermittlungsverfahrens	14
Tabelle 10: Die Reststimmen und ihre Verwertung im zweiten Ermittlungsverfahren	15
Tabelle 11: Die Herkunft der Wahlkarten nach Wahlkreisen (bezogen auf die Wahlkreise)	16
Tabelle 12: Die Herkunft der Wahlkarten nach Wahlkreisen (bezogen auf die Bundesländer)	16
Tabelle 13: Die Wahlbeteiligung unter Berücksichtigung der Wahlkartenwähler	18
Tabelle 14: Die abgegebenen Stimmen unter Berücksichtigung der Wahlkartenwähler	18
 Chronologische Übersichten	
Tabelle 15: Die Hauptergebnisse der Nationalratswahlen 1945 bis 1966	21
a) Wahlberechtigte, Wahlbeteiligung	21
b) Verteilung der gültigen Stimmen auf die Parteien	25

II. Teil

Die örtlichen Wahlergebnisse nach Gemeinden

Wien.....	30
Niederösterreich.....	31
Oberösterreich.....	56
Salzburg.....	65
Tirol.....	68
Vorarlberg.....	73
Steiermark.....	75
Kärnten.....	89
Burgenland.....	93

B e r i c h t i g u n g

- Seite VII: Der erste Satz hat zu lauten: "Quellen: Für die Nationalratswahl am 6. März 1966 war, wie für die Nationalratswahl am 18. November 1962, die Nationalrats-Wahlordnung 1962 (BGBl.Nr.246/1962) vom 17. Juli 1962, ein Ausführungsgesetz zur Bundesverfassung (Art. 26), maßgebend."
Unter "a) Die Mandate des Nationalrates" ist in der fünften Zeile "§ 5 Abs. 1" durch "§ 4" zu ersetzen.
- Seite XII: Im ersten Absatz ist die Jahreszahl 1962 durch die Jahreszahl 1966 zu ersetzen.
Im drittletzten Absatz der linken Spalte und in der achten Zeile der rechten Spalte ist "24. September 1962" durch "1. Jänner 1966" zu ersetzen.
In Anmerkung 1) sind "27. Juli 1962" durch "30. November 1965" und "276/1962" durch "1/1966" zu ersetzen.
- Seite XIII: Unter "A. Die Wahlberechtigten" ist in der ersten Zeile der rechten Spalte die Zahl 2,724.507 durch die Zahl 2,724.560 zu ersetzen.
- Seite XVIII: In der zweiten Zeile des dritten Absatzes ist die Zahl 932.373 durch die Zahl 931.373 zu ersetzen. In der achten Zeile ist das Wort "beiden" zu streichen.
- Seite XIX: In der fünften Zeile sind die Zahlen 47.880 (SPÖ) und 335.587 (Zusammen) durch die Zahlen 46.880 und 334.587 zu ersetzen.
In der elften Zeile ist die Zahl 8 durch die Zahl 10 zu ersetzen.
- Seite 13: Beim Wahlkreis Nr. 21, Spalte "SPÖ" ist die Zahl 9.380 durch die Zahl 8.380 zu ersetzen. Daraus ergibt sich:

<u>Seite 13:</u>		SPÖ	Zusammen
Wahlkreis Nr. 21,	statt	9.380	statt 23.330
	richtig	8.380	richtig 22.330
		18	
		16	
Österreich,	statt	261.248	statt 932.373
	richtig	260.248	richtig 931.373
		14	
		13	
<u>Seite 15:</u>			
IV. Wahlkreisverband,	statt	62.181	statt 214.214
	richtig	61.181	richtig 213.214
		62.181	195.243
		12.228	45.384
		12.228	64.355
		61.181	194.243
		11.228	44.384
		11.228	63.355
Österreich,	statt	261.248	statt 932.373
	richtig	260.248	richtig 931.373
		261.248	763.152
		47.880	166.366
		47.880	355.587
			8
		260.248	762.152
		46.880	165.366
		46.880	334.587
			7

- Seite 21: Beim Wahlkreis Nr. 3 ist für das Wahljahr 1966 in der Spalte "Von 100 Wahlberechtigten beteiligten sich an der Wahl" die Zahl 98 durch die Zahl 90 zu ersetzen.
- Seite 44: In der Spalte "Wahlkreis Nr." ist bei der Gemeinde Persenbeug (Lfd.Nr.62) die Zahl 8 durch die Zahl 10 zu ersetzen.

Die Nationalrats-Wahlordnung

Quellen: Für die Nationalratswahl am 18. November 1962 war die Nationalrats-Wahlordnung 1962¹⁾ (BGBl. Nr. 246/1962) vom 17. Juli 1962, ein Ausführungsgesetz zur Bundesverfassung (Art. 26), maßgebend. Die Ausschreibung der Wahl zum Nationalrat sowie die Festsetzung des Wahltages und des Stichtages erfolgte durch die Kundmachung der Bundesregierung vom 30. November 1965, BGBl. Nr. 1/1966.

1. Das Wahlsystem

a) Die Mandate des Nationalrates

Der Nationalrat besteht aus 165 Mitgliedern (§ 1 Abs. 1). Das Bundesgebiet wird für Zwecke der Wahl in 25 Wahlkreise eingeteilt (§ 2). Die Berechnung der Mandatszahl in den einzelnen Wahlkreisen ist nach § 5 Abs. 1 unter Berücksichtigung der endgültigen Ergebnisse der Volkszählung vom 21. März 1961 neu vorgenommen worden. Maßgebend für die Verteilung der Mandate ist die Bürgerzahl, das ist die Zahl jener österreichischen Staatsbürger, die am Tage der letzten Volkszählung im Gebiete der Republik — bzw. in den einzelnen Wahlkreisen — ihren ordentlichen Wohnsitz hatten. Die Bürgerzahl (für das gesamte Bundesgebiet) wird durch die Zahl 165 (Zahl der Mandate) geteilt, der Quotient — auf drei Dezimal-

stellen berechnet — stellt die Verhältniszahl dar (§ 4 Abs. 2). Jedem Wahlkreis werden zunächst so viele Mandate zugewiesen, als die Verhältniszahl in der Zahl der Staatsbürger (Bürgerzahl) des betreffenden Wahlkreises enthalten ist (§ 4 Abs. 3), wobei auch dieser Quotient auf mindestens drei Dezimalstellen zu berechnen ist. Die solcherart nicht verteilten Mandate werden zusätzlich jenen Wahlkreisen zugewiesen, für die der Reihenfolge nach die größten Dezimalreste ermittelt wurden. Sind die Dezimalreste bei zwei oder mehreren Wahlkreisen gleich groß, so erhalten diese Wahlkreise je ein restliches Mandat, es sei denn, daß es sich um die Zuweisung des letzten der 165 Mandate handelt. Würden auf die Zuweisung dieses letzten Mandates infolge gleich großer Dezimalreste zwei oder mehrere Wahlkreise den gleichen Anspruch haben, so entscheidet über die Frage, welchem Wahlkreis dieses letzte restliche Mandat zufällt, das Los (§ 4 Abs. 4).

Die Bürgerzahl in den einzelnen Wahlkreisen ist sehr verschieden. Der stärkstbesetzte Wahlkreis (Kärnten) hat auf Grundlage der Ergebnisse der Volkszählung 1961 nunmehr über viermal so viel Staatsbürger als der schwächstbesetzte (Wien Innen-West).

Die Tabelle 1 veranschaulicht die auf Grund der Volkszählung 1961 neu durchgeführte Mandatsverteilung und stellt diese der vorher gültigen gegenüber.

Tabelle 1
Die Berechnung der Mandate auf Grund der Volkszählung 1961

Wahlkreis Nr.	Wahlkreis	Bürgerzahl nach der Volkszählung 1961	Verhältniszahl	Zunächst entfallende Mandate	Dezimalreste	Größenordnung der Dezimalreste	Zusätzliche Mandate	Mandate insgesamt	Mandate auf Grund der Volkszählung 1951	Zu- (+) bzw. Abnahme (-)
		1								
1	Wien Innen-Ost	187.611	42.252·412	4	0·440	.	—	4	5	- 1
2	Wien Innen-West	120.004		2	0·840	5	1	3	3	—
3	Wien Nordwest	192.271		4	0·550	10	1	5	5	—
4	Wien Nordost	317.589		7	0·516	3	—	7	7	—
5	Wien Südost	249.609		5	0·907	3	1	6	6	—
6	Wien Südwest	276.479		6	0·543	11	1	7	7	—
7	Wien West	258.094		6	0·108	.	—	6	7	- 1
8	Viertel oberm Wienerwald	379.485		8	0·981	1	1	9	9	—
9	Viertel unterm Wienerwald	447.628		10	0·594	8	1	11	11	—
10	Viertel oberm Manhartsberg	254.727		6	0·028	.	—	6	7	- 1
11	Viertel unterm Manhartsberg	282.570		6	0·687	7	1	7	7	—
12	Linz und Umgebung	263.024		6	0·225	.	—	6	5	+ 1
13	Innviertel	176.702		4	0·182	.	—	4	4	—
14	Hausruckviertel	260.448		6	0·164	.	—	6	6	—
15	Traunviertel	251.310		5	0·947	2	1	6	6	—
16	Mühlviertel	163.909		3	0·879	4	1	4	4	—
17	Salzburg	339.124		8	0·026	.	—	8	7	+ 1
18	Tirol	452.248		10	0·703	6	1	11	10	+ 1
19	Vorarlberg	218.148		5	0·162	.	—	5	5	—
20	Graz und Umgebung	298.226		7	0·058	.	—	7	7	—
21	Mittel- und Untersteier	221.846		5	0·250	.	—	5	5	—
22	Oststeier	217.038		5	0·136	.	—	5	5	—
23	Obersteier	385.173		9	0·116	.	—	9	9	—
24	Kärnten	488.213		11	0·554	9	1	12	11	+ 1
25	Burgenland	270.172		6	0·394	.	—	6	7	- 1
1—25	Österreich ...	6,971.648	—	154	—	—	11	165	165	—

¹⁾ Paragraphen, die im folgenden ohne weiteren Zusatz zitiert werden, beziehen sich auf dieses Gesetz.

Unter Anwendung der im § 4 Abs. 2 bis 4 normierten Methode lassen sich folgende Berechnungen entwickeln:

- a) Die Bürgerzahl Österreichs (Spalte 1)..... 6,971.648
- b) Die Zahl der Abgeordneten... 165
- c) Die Zahl a) geteilt durch die Zahl b) ergibt die Verhältniszahl (Spalte 2)..... 42.252·412

Der weitere Berechnungsvorgang wird am Beispiel des Wahlkreises 2 gezeigt: Die Division der entsprechenden Bürgerzahl durch die Verhältniszahl (120.004 : 42.252·412) ergibt zunächst 2 Mandate (Spalte 3). Es verbleibt ein Dezimalrest von 0·840 (Spalte 4). Wird diese Rechnung für alle 25 Wahlkreise durchgeführt, so können zunächst nur 154 Mandate vergeben werden, während die restlichen 11 Mandate nach Maßgabe der Größe der Dezimalreste verteilt werden (Spalte 5). Der Wahlkreis 2 bekommt demnach — ebenso wie 10 andere Wahlkreise — ein zusätzliches Mandat (Spalte 6) und weist damit 3 Mandate auf (Spalte 7).

Die folgende Übersicht zeigt, wie viele Staatsbürger in den einzelnen Wahlkreisen durch je einen Abgeordneten im Nationalrat vertreten sind.

Wahlkreis Nr.	Wahlkreis	Auf Grund der Volkszählung 1961 entfallen Staatsbürger auf einen Abgeordneten
1	Wien Innen-Ost	46.903
2	Wien Innen-West	40.001
3	Wien Nordwest	38.454
4	Wien Nordost	45.370
5	Wien Südost	41.602
6	Wien Südwest	39.497
7	Wien West	43.016
8	Viertel oberm Wienerwald	42.165
9	Viertel unterm Wienerwald	40.693
10	Viertel oberm Manhartsberg	42.455
11	Viertel unterm Manhartsberg	40.367
12	Linz und Umgebung	43.837
13	Innviertel	44.176
14	Hausruckviertel	43.408
15	Traunviertel	41.885
16	Mühlviertel	40.977
17	Salzburg	42.391
18	Tirol	41.113
19	Vorarlberg	43.630
20	Graz und Umgebung	42.604
21	Mittel- und Untersteier	44.369
22	Oststeier	43.408
23	Obersteier	42.797
24	Kärnten	40.684
25	Burgenland	45.029
1—25	Österreich...	42.252

Die bedeutendsten Abweichungen vom Bundesdurchschnitt, der mit 42.252 Staatsbürgern je Abgeordneten ermittelt wurde, ergeben sich einerseits im Wahlkreis 3 Wien Nordwest mit 38.454, andererseits im Wahlkreis 1 Wien Innen-Ost mit 46.903 Staatsbürgern.

b) Das Verhältniswahlrecht

Der Art. 26 Bundes-Verfassungsgesetz¹⁾ bestimmt, daß für die Wahl des Nationalrates die Grundsätze der Verhältniswahl zu gelten haben. Die Nationalrats-Wahlordnung hat daher das Ermittlungsverfahren derart festgesetzt, daß der Nationalrat in seiner Zusammensetzung der im Abstimmungsverfahren ermittelten Stärke der einzelnen wahlwerbenden Parteien weitgehend entspricht.

¹⁾ Im folgenden mit B.-VG. abgekürzt.

Die Methode der Aufteilung der Mandate auf die einzelnen Wahlkreise nach Maßgabe ihrer Bürgerzahl — der Ermittlungsvorgang wird nicht für das ganze Bundesgebiet, sondern getrennt in den einzelnen Wahlkreisen durchgeführt — sowie vor allem die Bestimmung über das sogenannte Grundmandat (siehe Zweites Ermittlungsverfahren) bedeuten eine gewisse Einschränkung des Proportionalprinzips.

Erstes Ermittlungsverfahren (Hagenbach-Bischoffsches System)

Die Wahlergebnisse eines Wahlkreises werden in einem ersten Ermittlungsverfahren von der Kreiswahlbehörde in der Weise berechnet, daß die Gesamtsumme der abgegebenen gültigen Stimmen durch die um eins vermehrte Anzahl der im betreffenden Wahlkreis zu vergebenden Mandate geteilt wird. Die so gewonnene und in jedem Fall auf die nächstfolgende ganze Zahl erhöhte Zahl ist die Wahlzahl (§ 89 Abs. 2). Jede wahlwerbende Partei erhält so viele Mandate, als sich ergeben, wenn man die Summe der für sie abgegebenen gültigen Stimmen durch die Wahlzahl dividiert (§ 89 Abs. 3).

Die im ersten Ermittlungsverfahren innerhalb der einzelnen Wahlkreise nicht verteilten Mandate (Restmandate) sowie jene gültigen Stimmen, deren Zahl für die Zuweisung eines oder eines weiteren Mandates nicht ausreicht (Reststimmen), werden zur Verteilung in einem zweiten Ermittlungsverfahren der zuständigen Verbandswahlbehörde mitgeteilt (§ 89 Abs. 4).

Zweites Ermittlungsverfahren (d'Hondtsches System)

Die in den Wahlkreisen des Wahlkreisverbandes ermittelten Restmandate werden mittels der entsprechenden Wahlzahl jenen Parteien zugewiesen, die über Reststimmen verfügen, denen weiters im ersten Ermittlungsverfahren in einem der Wahlkreise wenigstens ein Mandat (Grundmandat) zugefallen ist und die ihren Anspruch auf Zuweisung weiterer Mandate im zweiten Ermittlungsverfahren entsprechend angemeldet haben (§§ 94, 95, 97 Abs. 1 bis 3).

Die Wahlzahl für das zweite Ermittlungsverfahren wird in der Weise berechnet, daß die Summen der Reststimmen — nach ihrer Größe geordnet — nebeneinander und unter jede dieser Summen deren Hälfte, darunter das Drittel, das Viertel und nach Bedarf die weiterfolgenden Teilzahlen geschrieben werden. Bei bloß einem zu vergebenden Restmandat stellt die größte, bei zwei zu vergebenden Restmandaten die zweitgrößte usw. der so angeschriebenen Zahlen die Wahlzahl dar. Jede Partei erhält so viele Restmandate, als die Wahlzahl in der Summe ihrer Reststimmen enthalten ist. Haben zwei Parteien nach dieser Berechnung den gleichen Anspruch auf ein Restmandat, so entscheidet das Los (§ 97 Abs. 4 bis 7).

c) Das System der lose gebundenen Liste

Der Wähler ist nicht an die starr gebundene Liste des Wahlvorschlages der wahlwerbenden Partei gebunden, sondern kann nach eigenem Gutdünken die Reihenfolge des Wahlvorschlages ändern und auch Bewerber streichen. Der durch die Nationalrats-Wahlordnung 1959 eingeführte amtliche Stimmzettel trägt auf der Vorderseite die Listennummern, die Parteibezeichnungen einschließlich allfälliger Kurzbezeichnungen und die Rubriken mit einem Kreis,

in denen der Wähler die Kennzeichnung der von ihm gewählten Parteiliste vornehmen kann. Die Rückseite enthält die Zu- und Vornamen sowie das Geburtsjahr der von den einzelnen Parteien vorgeschlagenen Bewerber. Der amtliche Stimmzettel darf, um jeden Mißbrauch zu vermeiden, nur auf Anordnung der Kreiswahlbehörde hergestellt werden (§ 76 Abs. 1). Der Wähler kann die Reihenfolge, in der die Bewerber gemäß § 49 Abs. 3 Z. 2 in der veröffentlichten Parteiliste aufscheinen (Rückseite des amtlichen Stimmzettels) durch Beifügung eines Reihungsvermerkes ändern oder Bewerber streichen. Die Wahlbehörden haben für jeden Wahlwerber eines jeden Wahlvorschlages die auf ihn entfallenden Wahlpunkte festzustellen (§ 82). Den Kandidaten werden schließlich nach Maßgabe der von ihnen im Wahlkreis erzielten Wahlpunkte jene

Mandate zugewiesen, die ihrer Partei im betreffenden Wahlgebiet zugefallen sind (§ 90 Abs. 1).

2. Die Wahlkreise und Wahlkreisverbände

Der Art. 26 Abs. 2 B-VG. bestimmt hinsichtlich der territorialen Grundlagen der Nationalratswahlen, daß das Bundesgebiet in räumlich geschlossene Wahlkreise zu teilen ist, deren Grenzen die Grenzen der Bundesländer nicht schneiden dürfen.

Zur Erläuterung des Umfanges der Wahlgebiete werden Bundesländer, Statutarstädte, Gerichtsbezirke und Wiener Gemeindebezirke genannt; in Fällen, wo nur einige Gemeinden eines Gerichtsbezirkes einem Wahlkreis zugeteilt wurden, ist dies besonders kenntlich gemacht (Anlage 1 der Nationalrats-Wahlordnung 1962).

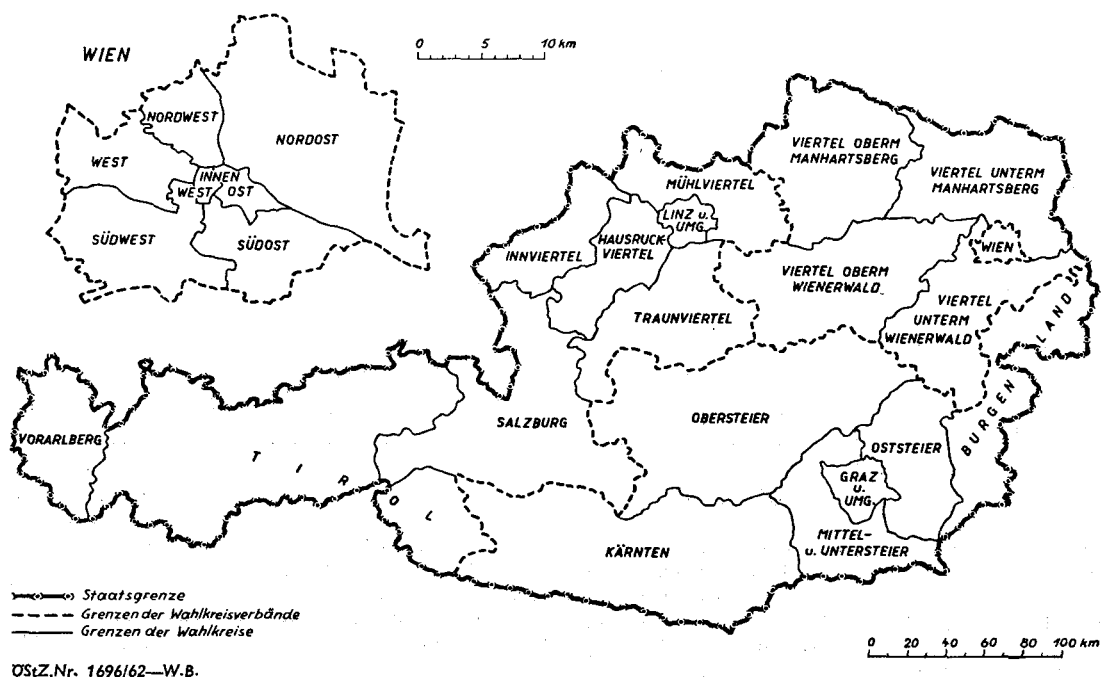

ÖStZ.Nr. 1696/62—W.B.

Schaubild 1: Einteilung Österreichs in Wahlkreisverbände und Wahlkreise

Tabelle 2

Die räumliche Abgrenzung der Wahlkreise

Wahlkreis Nr.	Wahlkreis		Umfang des Wahlgebietes	Zahl der Gemeinden	Zahl der Mandate
	Bezeichnung	Vorort			
	Wien		Summe ...	1	38
1	Wien Innen-Ost	Innere Stadt (I)	die Gemeindebezirke: Innere Stadt (I), Landstraße (III), Wieden (IV)		4
2	Wien Innen-West	Neubau (VII)	Mariahilf (VI), Neubau (VII), Josefstadt (VIII)		3
3	Wien Nordwest	Währing (XVIII)	Alsergrund (IX), Währing (XVIII), Döbling (XIX)		5
4	Wien Nordost	Leopoldstadt (II)	Leopoldstadt (II), Brigittenau (XX), Floridsdorf (XXI), Donaustadt (XXII)		7
5	Wien Südost	Margareten (V)	Margareten (V), Favoriten (X), Simmering (XI)		6
6	Wien Südwest	Hietzing (XIII)	Meidling (XII), Hietzing (XIII), Rudolfsheim-Fünfhaus (XV), Liesing (XXIII)		7
7	Wien West	Ottakring (XVI)	Penzing (XIV), Ottakring (XVI), Hernals (XVII)		6

Fortsetzung Tabelle 2

Wahlkreis Nr.	Wahlkreis		Umfang des Wahlgebietes	Zahl der Gemeinden	Zahl der Mandate	
	Bezeichnung	Vorort				
Niederösterreich			Summe ...	1.600	33	
8	Viertel oberm Wienerwald	St. Pölten	die Städte St. Pölten, Waidhofen an der Ybbs und — mit Ausnahme dieser Städte — die Gerichtsbezirke: Amstetten, Haag, Hainfeld, Herzogenburg, Lilienfeld, Mank, Melk (mit Ausnahme der Gemeinden des ehemaligen Gerichtsbezirkes Pöggstall, die zum Wahlkreis 10 gehören), Neulengbach, St. Peter in der Au, St. Pölten, Scheibbs, Tulln, Waidhofen an der Ybbs, Ybbs, ferner die Gemeinden Mitterarnsdorf und Oberarnsdorf des Gerichtsbezirkes Spitz und die Gemeinden Aigen, Angern an der Donau, Baumgarten, Furth, Geysersberg, Höbenbach, Hollenburg, Krustetten, Mautern, Mauternbach, Ober-Bergern, Ober-Fucha, Palt, Paudorf, Rossatz, Rührsdorf, Schenkenbrunn, Steinaweg, Thallern, Tiefenfucha, Unterbergern des Gerichtsbezirkes Krems	318	9	
9	Viertel unterm Wienerwald	Wiener Neustadt	die Stadt Wiener Neustadt und — mit Ausnahme dieser Stadt — die Gerichtsbezirke: Aspang, Bruck an der Leitha, Baden, Ebreichsdorf, Gloggnitz, Hainburg, Kirchschatz, Klosterneuburg (soweit nicht im Wahlkreis 11), Mödling, Neunkirchen, Pottenstein, Purkersdorf, Schwechat, Wiener Neustadt	259	11	
10	Viertel oberm Manhartsberg	Krems	die Stadt Krems und — mit Ausnahme dieser Stadt — die Gerichtsbezirke: Allentsteig, Eggenburg, Gföhl, Gmünd in NÖ., Groß-Gerungs, Horn, Krems (soweit nicht im Wahlkreis 8), Langenlois, Litschau, Ottenschlag, Persenbeug, Raabs, Schrems, Spitz (soweit nicht im Wahlkreis 8), Waidhofen an der Thaya, Weitra, Zwettl, ferner die Gemeinden Aschelberg, Filsendorf, Laimbach am Ostrong, Loibersdorf, Mannersdorf, Mollendorf, Neudorf, Neunkirchen am Ostrong, Payerstetten, Pöbring, Pöggstall, Pömmerstall, Raxendorf, Seiternsdorf, Troibetsberg, Weinling, Weiten, Wimberg, Würnsdorf, Zeining des ehemaligen Gerichtsbezirkes Pöggstall	560	6	
11	Viertel unterm Manhartsberg	Korneuburg	die Gerichtsbezirke: Gänserndorf, Groß-Enzersdorf, Haugsdorf, Hollabrunn, Kirchberg am Wagram, Korneuburg, Laa an der Thaya, Marchegg, Mistelbach, Poysdorf, Ravelsbach, Retz, Stockerau, Wolkersdorf, Zistersdorf, ferner die Gemeinden Gerasdorf und Seyring des Gerichtsbezirkes Klosterneuburg	463	7	
Oberösterreich			Summe ...	445	26	
12	Linz und Umgebung	Linz	die Stadt Linz, der Gerichtsbezirk Linz-Land (mit Ausnahme der Gemeinden des ehemaligen Gerichtsbezirkes Markt St. Florian, die zum Wahlkreis 15 gehören) und der Gerichtsbezirk Urfahr-Umgebung	26	6	
13	Innviertel	Ried	die Gerichtsbezirke: Braunau, Engelhartzell, Mattighofen, Mauerkirchen, Obernberg am Inn, Raab, Ried im Innkreis, Schärding, Wildshut	112	4	
14	Hausruckviertel	Wels	die Gerichtsbezirke: Eferding, Frankenmarkt, Grieskirchen, Haag am Hausruck, Lambach, Mondsee, Peuerbach, Schwaneinstadt, Vöcklabruck, Wels	123	6	
15	Traunviertel	Steyr	die Stadt Steyr und — mit Ausnahme dieser Stadt — die Gerichtsbezirke: Bad Ischl, Enns, Gmunden, Grünburg, Kirchdorf an der Krems, Kremsmünster, Neuhofen an der Krems, Steyr, Weyer, Windischgarsten, ferner die Gemeinden Ansfelden, Hofkirchen im Traunkreis, Markt St. Florian und Niederneukirchen des ehemaligen Gerichtsbezirkes Markt St. Florian	80	6	
16	Mühlviertel	Freistadt	die Gerichtsbezirke: Aigen, Freistadt, Grein, Lembach, Leonfelden, Mauthausen, Neufelden, Perg, Pregarten, Rohrbach, Unterweißenbach ..	104	4	
17	Salzburg	Salzburg	das Land Salzburg	Summe ...	119	8
18	Tirol	Innsbruck	das Land Tirol	Summe ...	287	11
19	Vorarlberg	Bregenz	das Land Vorarlberg	Summe ...	96	5
Steiermark			Summe ...	808	26	
20	Graz und Umgebung	Graz	die Stadt Graz und der politische Bezirk Graz-Umgebung mit Ausnahme des Gerichtsbezirkes Frohnleiten, der zum Wahlkreis 21 gehört	52	7	
21	Mittel- und Untersteier	Leibnitz	die Gerichtsbezirke: Arnfels, Deutschlandsberg, Eibiswald, Frohnleiten, Leibnitz, Mureck, Radkersburg, Stainz, Voitsberg, Wildon	277	5	
22	Oststeier	Feldbach	die Gerichtsbezirke: Birkfeld, Fehring, Feldbach, Friedberg, Fürstenfeld, Gleisdorf, Hartberg, Kirchbach, Pöllau, Vornau, Weiz	285	5	
23	Obersteier	Leoben	die Gerichtsbezirke: Bad Aussee, Bruck an der Mur, Eisenerz, Gröbming, Irdning, Judenburg, Kindberg, Knittelfeld, Leoben, Liezen, Mariazell, Mürtzschlag, Murau, Neumarkt, Oberwölz, Oberzeiring, Rottenmann, St. Gallen, Schladming	194	9	
24	Kärnten	Klagenfurt	das Land Kärnten	Summe ...	204	12
25	Burgenland	Eisenstadt	das Burgenland	Summe ...	319	6
Insgesamt ...				3.879	165	

Für Zwecke des zweiten Ermittlungsverfahrens werden die 25 Wahlkreise zu vier Wahlkreisverbänden zusammengefaßt; diese umfassen die Gebiete der folgenden Bundesländer:

Nr. des Wahlkreisverbandes	Bundesländer	Wahlkreis Nr.
I	Wien	1—7
II	Niederösterreich	8—11
III	Oberösterreich, Salzburg, Tirol, Vorarlberg	12—19
IV	Steiermark, Kärnten, Burgenland	20—25

3. Die Wahlbehörden

Zur Leitung und Durchführung der Wahlen zum Nationalrat sind gemäß Art. 26 Abs. 6 B.-VG. besondere Wahlbehörden zu bestellen.

Für jede Gemeinde außerhalb der Wahlkreise Wiens ist eine Gemeindewahlbehörde vorgesehen (§ 9 Abs. 1). In Gemeinden, die in Wahlsprengel eingeteilt sind, ist für jeden Wahlsprengel eine Sprengelwahlbehörde einzusetzen, wobei in den Wahlkreisen außerhalb von Wien in einem der Wahlsprengel auch die Gemeindewahlbehörde die Geschäfte der Sprengelwahlbehörde versehen kann (§ 10 Abs. 1). Am Sitze jeder politischen Bezirksbehörde ist eine Bezirkswahlbehörde einzurichten. In den Wahlkreisen Wiens werden die Aufgaben der Bezirkswahlbehörden von den Kreiswahlbehörden durchgeführt (§ 11 Abs. 1 und 4). Weiters wird für jeden Wahlkreis — am Vorort des Wahlkreises — eine Kreiswahlbehörde

sowie für jeden Wahlkreisverband eine Verbandswahlbehörde eingesetzt (§§ 12, 13). Für das ganze Bundesgebiet endlich wird die Hauptwahlbehörde in Wien eingerichtet, die aus dem Bundesminister für Inneres als Vorsitzendem und Hauptwahlleiter sowie aus 20 Beisitzern besteht, von denen ein Viertel ihrem Berufe nach dem richterlichen Stande angehören oder angehört haben (§ 14 Abs. 1 und 2).

Tabelle 3
Die Wahlbehörden in den Bundesländern

Bundesland	Zahl der		
	Kreis-	Bezirks-	Ge-
wahlbehörden			
Wien	7	—	—
Niederösterreich	4	25	1.600
Oberösterreich	5	18	445
Salzburg	1	6	119
Tirol	1	9	287
Vorarlberg	1	3	96
Steiermark	4	17	808
Kärnten	1	9	204
Burgenland	1	9	319
Österreich...	25	96	3.878

¹⁾ Einschließlich solcher Gemeindewahlbehörden, die auch die Geschäfte der Sprengelwahlbehörden versehen.

Die Zahl der Wahlsprengel betrug im gesamten Bundesgebiet nahezu 10.000.

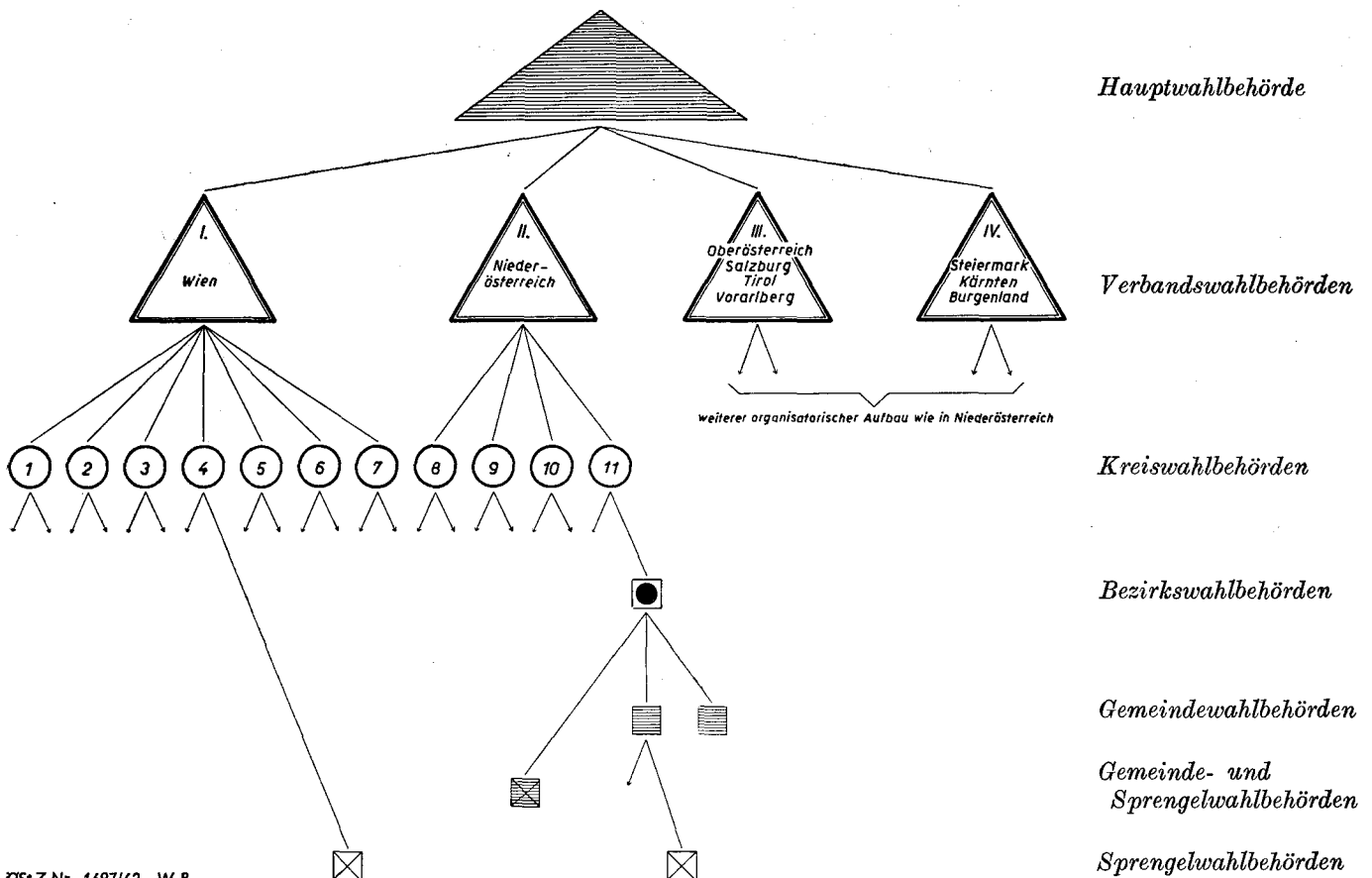

ÖStZ.Nr. 1697/62—W.B.

Die römischen Ziffern und die arabischen Zahlen kennzeichnen (neben den Benennungen) die Wahlkreisverbände und die Wahlkreise.

Schaubild 2: Der organisatorische Aufbau der Wahlbehörden

4. Das aktive Wahlrecht

Das aktive Wahlrecht stand allen österreichischen Staatsbürgern ohne Unterschied des Geschlechtes zu, die vor dem 1. Jänner 1962 das 20. Lebensjahr überschritten hatten und vom Wahlrecht nicht ausgeschlossen waren (§ 22 Abs. 1).

Vom Wahlrecht sind ausgeschlossen:

a) Wegen gerichtlicher Verurteilung (§ 24):

Verbrecher; ferner Personen, die insbesondere wegen gewisser aus Gewinnsucht begangener Übertretungen oder Vergehen (Diebstahl, Veruntreuung, Betrug, Plünderung, Wucher usw.) sowie wegen eines Vergehens nach dem Wahlschutzgesetz verurteilt wurden; weiters Personen, die während der deutschen Herrschaft von 1938 bis 1945 wegen schwerer krimineller Delikte verurteilt wurden, es sei denn, daß die Verurteilung getilgt ist oder auf Grund besonderer gesetzlicher Bestimmung als nicht erfolgt oder getilgt gilt.

b) Wegen Maßnahmen auf Grund gerichtlicher Verurteilungen (§ 25):

Personen, die unter Polizeiaufsicht gestellt oder in ein Arbeitshaus abgegeben wurden, hauptsächlich Landstreicher und Personen, die die Sicherheit des Eigentums gefährden.

c) Wegen mangelnder Handlungsfähigkeit (§ 26):

Personen, die voll oder beschränkt entmündigt sind, und solche, denen die väterliche Gewalt über ihre Kinder entzogen wurde.

Der Verlust des Wahlrechtes ist jedoch zeitlich verschieden wirksam; so sind z. B. Personen, die wegen gewisser Übertretungen (Diebstahl, Veruntreuung, Betrug usw.) verurteilt worden sind, bis zum Ablauf von drei Jahren, solche, die im Sinne des Wahlschutzgesetzes verurteilt wurden, bis zum Ablauf von fünf Jahren nach Ende der Strafe vom Wahlrecht ausgeschlossen; voll oder beschränkt entmündigte Personen sind vom Wahlrecht so lange ausgeschlossen, als der Beschluß, mit dem die volle oder beschränkte Entmündigung ausgesprochen wurde, rechtswirksam ist.

Als Stichtag für den Besitz der österreichischen Staatsbürgerschaft und des Nichtbestehens von Wahlausschließungsgründen wurde der 24. September 1962¹⁾ festgesetzt.

Der Art. 26 Abs. 1 B.-VG. bestimmt, daß der Nationalrat auf Grund des gleichen, unmittelbaren, geheimen und persönlichen Wahlrechtes zu wählen sei.

Die Grundlagen für die Durchführung der Wahl bilden die abgeschlossenen Wählerverzeichnisse, in

¹⁾ Kundmachung der Bundesregierung vom 27. Juli 1962 über die Ausschreibung der Wahl zum Nationalrat, die Festsetzung des Wahltages und des Stichtages, BGBl. Nr. 276/1962.

welche die Wahlberechtigten einzutragen waren (§ 29 Abs. 1). Die Wählerverzeichnisse sind von den Gemeinden auf Grund der Wählerevidenz (§ 1 des Wählerevidenzgesetzes BGBl. Nr. 243/1960) anzulegen (§ 29 Abs. 3). Jeder Wahlberechtigte darf nur einmal und nur im Wählerverzeichnis jener Gemeinde (Wahlsprenkel) eingetragen sein, in der er am Stichtag (24. September 1962) seinen ordentlichen Wohnsitz hatte (§ 30 Abs. 1 und 3). Jeder Wahlberechtigte übt sein Wahlrecht grundsätzlich in dem Orte (Gemeinde, Wahlsprenkel) aus, in dessen Wählerverzeichnis er eingetragen wurde (§ 43 Abs. 1). Wahlberechtigte dagegen, die eine Wahlkarte besitzen, können ihr Wahlrecht auch außerhalb dieses Ortes ausüben (§ 43 Abs. 2). Die Ausstellung von Wahlkarten ist für solche Personen vorgesehen, die in der Zeit zwischen dem Stichtag und dem Wahltage ihren ordentlichen Wohnsitz in eine andere Gemeinde verlegen oder für solche, die sich am Wahltage an einem anderen Ort als dem ihrer Eintragung in das Wählerverzeichnis aufhalten, und zwar Studierende, Mitglieder von Wahlbehörden und deren Hilfskräfte, Personen, wenn deren Aufenthalt im öffentlichen Interesse begründet ist und Personen, die sich in der Obhut einer Heil- und Pflegeanstalt befinden oder dort Dienst verrichten (§ 44).

Wahlpflicht besteht nur in jenen Bundesländern, in denen dies durch Landesgesetz angeordnet wurde (Tirol, Vorarlberg, Steiermark).

5. Das passive Wahlrecht

Zum Nationalrat sind alle Männer und Frauen wählbar, die am Stichtag die österreichische Staatsbürgerschaft besitzen, vom Wahlrecht nicht ausgeschlossen sind und vor dem 1. Jänner des Wahljahres das 26. Lebensjahr überschritten haben (§ 47). Die Wahlausschließungsgründe sind die gleichen wie für das aktive Wahlrecht.

6. Die Wahlbewerbung

Die wahlwerbenden Parteien haben ihre Kreiswahlvorschläge für das erste Ermittlungsverfahren spätestens am 21. Tage vor dem Wahltage der Kreiswahlbehörde vorzulegen, wobei jeder Wahlvorschlag von wenigstens 200 Wahlberechtigten des Wahlkreises unterschrieben sein muß (§ 49 Abs. 1 und 2).

Die wahlwerbenden Parteien haben an den Bund einen Beitrag für die Kosten des Wahlverfahrens in der Höhe von 2000 S zu leisten (§ 49 Abs. 6). Die Kreiswahlbehörde überprüft, ob die eingelangten Wahlvorschläge von wenigstens je 200 Wahlberechtigten des Wahlkreises unterschrieben und die in den Parteilisten vorgeschlagenen Wahlwerber wählbar sind (§ 52 Abs. 1). Frühestens am neunten, spätestens am siebenten Tag vor dem Wahltage hat die Kreiswahlbehörde die Kreiswahlvorschläge abzuschließen und sie zu veröffentlichen (§ 55 Abs. 1).

Die Wahlstatistik

Die Hauptergebnisse der Nationalratswahlen

Wahlwerbende Parteien

Bezeichnung	Kurzform ¹⁾	kandidiert in den Wahlkreisen Nr.
1. Österreichische Volkspartei	ÖVP	1-25
2. Sozialistische Partei Österreichs	SPÖ	1-25
3. Freiheitliche Partei Österreichs	FPÖ	1-25
4. Demokratische Fortschrittliche Partei, DFP-Liste Franz Olah	DFP	1-25
5. Kommunisten und Linksozialisten	KLS	4
6. Liberale Partei Österreichs	LPÖ	2, 3, 14, 15, 18, 22, 25
7. Marxisten-Leninisten Österreichs	MLÖ	5
Wahlberechtigte	4,886.818	Wahlbeteiligung
(1962... 4,805.351)		4,583.970 = 94% (1962... 4,506.007 = 94%)
Gültige Stimmen	4,531.885	Ungültige Stimmen
(1962... 4,456.131)		52.085 (1962... 49.876)

Partei-bezeichnung	Verteilung der gültigen Stimmen ²⁾		Mandate ³⁾
	absolut	in %	
ÖVP	2,191.109 (2,024.501)	48.35 (45.43)	85 (81)
SPÖ	1,928.985 (1,960.685)	42.56 (44.00)	74 (76)
FPÖ	242.570 (313.895)	5.35 (7.05)	6 (8)
DFP ⁴⁾	148.528	3.28	—
KLS ⁴⁾	18.636 (135.520)	0.41 (3.04)	— (—)
LPÖ ³⁾	1.571	0.04	—
MLÖ ³⁾	486	0.01	—
EFP ⁵⁾	(21.530)	(0.48)	(—)

A. Die Wahlberechtigten

Die Gesamtzahl der für die Nationalratswahlen 1966 Wahlberechtigten von 4,886.818 Personen bedeutet eine Zunahme von 81.365 (= 1.69%) gegenüber

1962 und setzt sich aus 2,162.209 Männern und 2,724.507 Frauen zusammen. Damit hat sich die seit 1919 anhaltende Steigerung der Zahl der Wahlberechtigten (vom Jahr 1945 darf infolge der besonderen Nachkriegsverhältnisse in diesem Zusammenhang abgesehen wer-

Tabelle 4
Die Veränderung der Zahl der Wahlberechtigten seit 1919

Jahr der Wahl ¹⁾	Wahlberechtigte			Zunahme (+) oder Abnahme (—) der Zahl der Wahlberechtigten gegenüber der letzten Wahl			Meßzahlen der Wahlberechtigten 1919 = 100	Von 100 Wahlberechtigten waren	
	Männer	Frauen	insgesamt	Männer	Frauen	insgesamt		Männer	Frauen
1919 ²⁾	1,649.501	1,904.741	3,554.242	—	—	—	100	46	54
1920/21/22	3,752.212	.	.	+ 197.970	106	.	.
1923	3,849.484	.	.	+ 97.272	108	.	.
1927 ³⁾	1,939.177	2,180.449	4,119.626	.	.	+ 270.142	116	47	53
1930	1,926.598	2,194.684	4,121.282	— 12.579	+ 14.235	+ 1.656	116	47	53
1945	1,233.346	2,216.259	3,449.605	— 693.252	+ 21.575	— 671.677	97	36	64
1949	1,899.926	2,491.889	4,391.815	+ 666.580	+ 275.630	+ 942.210	124	43	57
1951	1,977.711	2,535.886	4,513.597	+ 77.785	+ 43.997	+ 121.782	127	44	56
1953	2,014.690	2,572.180	4,586.870	+ 36.979	+ 36.294	+ 73.273	129	44	56
1956	2,028.354	2,586.110	4,614.464	+ 13.664	+ 13.930	+ 27.594	130	44	56
1957	2,035.932	2,595.065	4,630.997	+ 7.578	+ 8.955	+ 16.533	130	44	56
1959	2,070.483	2,626.120	4,696.603	+ 34.551	+ 31.055	+ 65.606	132	44	56
1962	2,121.817	2,683.534	4,805.351	+ 51.334	+ 57.414	+ 108.748	135	44	56
1963	2,154.255	2,715.348	4,869.603	+ 32.438	+ 31.814	+ 64.252	137	44	56
1965	2,156.810	2,718.118	4,874.928	+ 2.555	+ 2.770	+ 5.325	137	44	56
1966	2,162.258	2,724.560	4,886.818	+ 5.448	+ 6.442	+ 11.890	137	44	56

¹⁾ Nationalratswahlen und Wahl für die Konstituierende Nationalversammlung 1919 sowie Bundespräsidentenwahlen 1951, 1957, 1963 und 1965.
²⁾ Ohne Burgenland.
³⁾ Nach den Ausweisen der Ortswahlbehörden.

¹⁾ In den folgenden Ausführungen wird jeweils nur die Kurzform angewendet.
²⁾ Die Zahlen in Klammern beziehen sich auf die Nationalratswahlen 1962.
³⁾ 1962 noch nicht existent.
⁴⁾ 1962 in allen Wahlkreisen kandidiert.
⁵⁾ Europäische Föderalistische Partei Österreichs.

den) weiter fortgesetzt (Zunahme gegenüber dem Ausgangsjahr 1919 37% — wobei zu diesem Zeitpunkt das Burgenland noch nicht inkludiert war — gegenüber 1949 11%).

Der Anteil der Frauen, der bei allen verzeichneten Wahlen höher war als jener der Männer, hält sich weiterhin konstant bei 56%.

In der territorialen Aufgliederung, sei es nach Wahlkreisen oder nach Bundesländern, zeigt sich eine starke Differenzierung in der Anzahl der Wahlberechtigten (siehe Tabellenwerk, I. Teil, Tabelle 1); der stärkste Wahlkreis — Viertel unterm Wienerwald — weist ein Mehrfaches an Wahlberechtigten gegenüber dem schwächsten Wahlkreis — Wien Innen-West — auf (über 3mal so viel). Diese Verteilung folgt nicht in allen Details der Verteilung nach der Bürgerzahl, da in Abhängigkeit von der unterschiedlichen Altersstruktur der Bevölkerung der Anteil der Wahlberechtigten an der Gesamtzahl der Staatsbürger erheblich differiert (von 60% für das Mühlviertel bis 81% für Wien Nordost und Wien Südwest). Neben diesem Faktor dürfte der Einfluß der Wahlausschließungsgründe auf die Entwicklung der Zahl der Wahlberechtigten und ihre Differenzierung nach Wahlkreisen unbedeutend sein. Im allgemeinen hat sich der Anteil der Wahlberechtigten (Überalterung der Bevölkerung) von 69% im Jahre 1962 auf 70% im Jahre 1966 erhöht.

Die Anzahl der Wahlberechtigten, die jeweils auf ein Mandat entfielen — im Bundesdurchschnitt 29.617 — differiert innerhalb der Wahlkreise, ausgehend vom Wahlkreis mit dem geringsten Durchschnitt (Mühlviertel mit 24.632 = 100) um maximal 50% (Wien Nord-Ost mit 36.834 = 150). Innerhalb der Bundesländer, wo die Zahl der Wahlberechtigten im stärksten Bundesland (Wien) gegenüber jener im schwächsten (Vorarlberg) mehr als 8mal so hoch ist, sind die entsprechenden Unterschiede nicht so hoch wie in den Wahlkreisen. Wird das Bundesland mit dem kleinsten Durchschnitt (Kärnten mit 26.395) gleich 100 gesetzt, dann erreicht Wien als Bundesland mit dem höchsten Durchschnitt (33.326) 126.

Im Hinblick auf die Wahlergebnisse und deren Deutung interessieren vor allem auch die regionalen Veränderungen in der Zahl der Wahlberechtigten seit den letzten Nationalratswahlen (siehe Tabelle 2 des Tabellenwerkes).

Wahlkreise, die rückläufige Bewegungen zeigen, befinden sich in Wien (Wien Innen-Ost, Wien Innen-West, Wien Nordwest, Wien West), Niederösterreich (Viertel oberm Manhartsberg, Viertel unterm Manhartsberg) und Burgenland; die stärksten positiven Abweichungen vom durchschnittlichen Wählerzuwachs, ausgedrückt in Absolutzahlen, weisen die Wahlkreise Tirol, Salzburg, Wien Nordost sowie Kärnten auf. In der Reihung nach dem prozentuellen Anstieg der Zahl der Wahlberechtigten steht Vorarlberg an der Spitze, gefolgt von Salzburg, Tirol, Wien Nordost, Linz und Umgebung sowie Kärnten.

Der Wahlberechtigtenzuwachs bei den Männern war absolut etwas geringer, relativ jedoch höher als bei den Frauen (rund 40.400 und 1.91% gegenüber rund 41.000 und 1.53%).

B. Die Wahlbeteiligung

Hinsichtlich der Wahlbeteiligung haben sich gegenüber den Nationalratswahlen 1962 kaum Änderungen ergeben. Es zeigte sich wohl ein geringer Zuwachs, der jedoch in einer Darstellung durch Relativzahlen nur bei Anführung von Dezimalen erkennbar ist (1966: 93.80% gegenüber 93.77% für 1962). Die Ge-

samtsumme der abgegebenen Stimmen hat sich um rund 78.000 oder 1.73% auf 4.583.970 erhöht. Die Entwicklung seit 1919 gestaltete sich wie folgt:

Jahr der Wahl ¹⁾	Wahlberechtigte	Gesamtsumme der abgegebenen Stimmen	Von 100 Wahlberechtigten beteiligten sich an der Wahl
1919 ²⁾	3,554.242	2,998.297	84
1920/21/22	3,752.212	3,011.783	80
1923	3,849.484	3,350.855	87
1927	4,114.940	3,673.639	89
1930	4,121.282	3,716.166	90
1945	3,449.605	3,253.329	94
1949	4,391.815	4,250.616	97
1951 ³⁾	4,513.597	4,370.574	97
1953	4,586.870	4,395.519	96
1956	4,614.464	4,427.711	96
1957	4,630.997	4,499.565	97
1959	4,696.603	4,424.658	94
1962	4,805.351	4,506.007	94
1963	4,869.603	4,654.657	96
1965	4,874.928	4,679.427	96
1966	4,886.818	4,583.970	94

¹⁾ Nationalratswahlen sowie Wahl für die Konstituierende Nationalversammlung 1919 sowie Bundespräsidentenwahlen 1951, 1957, 1963 und 1965.

²⁾ Ohne Burgenland.

³⁾ 1. Wahlgang der Bundespräsidentenwahl.

Obwohl Wahlpflicht nur im Bereich der Bundesländer Tirol, Vorarlberg und Steiermark besteht, zeichnen sich die Wahlen in Österreich allgemein durch eine relativ hohe Wahlbeteiligung aus. Anteile von weniger als 90% sind nur in den Wiener Innengebieten vorzufinden, die höchste Wahlbeteiligung weist die Steiermark auf, wo in den beiden Wahlkreisen Graz und Umgebung sowie Oststeier fast 97% erreicht, im Wahlkreis Obersteier sogar 97% überschritten wurden.

Die Anzahl jener Personen, welche 1966 von ihrem Wahlrecht keinen Gebrauch gemacht haben, betrug 302.848 und ist seit 1962 um 3.267 oder 1% angewachsen. Bei der Beurteilung der nach Wahlkreisen bzw. Wahlkreisverbänden und Bundesländern differierenden Wahlbeteiligung (Tabelle 3 des Tabellenwerkes) ist der Umstand zu beachten, daß durch die Wahlkartenwähler — allerdings nur zahlenmäßig geringfügige — Verschiebungen in der Verteilung gegeben sind.

C. Die Wahlergebnisse

1. Die ungültigen Stimmen

Nur 52.085 Wähler (1,14% der abgegebenen Stimmen) wählten ungültig. Die entsprechenden Zahlen bei der Nationalratswahl 1962 waren 49.876 = 1.11%, bei der Bundespräsidentenwahl 1965 94.103 = 2.01%.

Die ungültigen Stimmen sind in den angeschlossenen Tabellen 4 und 5 des Tabellenwerkes absolut und in Prozenten angeführt. Sie können in folgende 5 Gruppen eingeteilt werden:

Ungültig weil:

1. leeres Wahlkuvert	2.615 = 5.02%
2. leerer (nicht ausgefüllter) Stimmzettel	31.851 = 61.15%
3. mehr als eine Partei angezeichnet	5.262 = 10.10%
4. Wählerwille nicht erkennbar	2.420 = 4.65%
5. sonstige Ungültigkeitsgründe	9.937 = 19.08%
	<u>52.085 = 100.00%</u>

Stimmzettel, bei denen sich „sonstige Ungültigkeitsgründe“ (Punkt 5) ergeben haben, sind z. B. solche, die Bemerkungen, nicht aber die Bezeichnung einer

Partei bzw. eines, mehrerer oder aller Bewerber einer Parteiliste enthalten. Hierher gehören auch Stimmen, bei denen ein anderer als der amtliche Stimmzettel zur Abgabe der Stimme verwendet wurde.

Überdurchschnittlich hoch sind die Anteile der ungültigen Stimmen in Vorarlberg und Tirol sowie in den steirischen Wahlkreisen, unter welchen Graz und Umgebung an der Spitze steht, in der Gesamtreihung von Vorarlberg gefolgt.

2. Die gültigen Stimmen und ihre Verteilung auf die wahlwerbenden Parteien

4.583.970 der im gesamten Bundesgebiet abgegebenen Stimmen wurden als gültig qualifiziert, d. s. um 75.754 oder 1,70% mehr als bei den letzten Wahlen. Der Anteil an der Gesamtzahl der Wahlberechtigten ist gegenüber 1962 (92,74% gegenüber 92,73% im Jahre 1962) nahezu unverändert geblieben.

Seit 1919 haben die Anteile folgende Entwicklung genommen:

Jahr der Wahl	Von 100 Wahlberechtigten wählten gültig
1919 ¹⁾	84
1920/21/22	79
1923	86
1927	88
1930	89
1945	93
1949	95
1953	94
1956	94
1959	93
1962	93
1966	93

¹⁾ Ohne Burgenland.

Neben den vier in Österreich nunmehr schon als traditionell zu bezeichnenden Parteien, der ÖVP, der SPÖ, der FPÖ und den KLS bewarben sich zu den Nationalratswahlen 1966 erstmals die DFP (Demokratische Fortschrittliche Partei), LPÖ (Liberaler Partei Österreichs) und MLÖ (Marxisten-Leninisten Österreichs). Während die ÖVP, die SPÖ, die FPÖ und die DFP in allen 25 Wahlkreisen kandidierten, beschränkte sich die Wahlwerbung der KLS auf den Wahlkreis Wien Nordost, der MLÖ auf den Wahlkreis Wien Südost; die LPÖ kandidierte in 7 Wahlkreisen: Wien Innen-West, Wien Nordwest, Hausruickviertel, Traunviertel, Tirol, Oststeier und Burgenland.

Die Anteile der Parteien nach den Stimmen ergeben sich auf Grund der Wahl 1966 wie folgt:

Von 100 gültigen Stimmen wurden 48 für die ÖVP, 43 für die SPÖ, 5 für die FPÖ und 3 für die DFP abgegeben; die restliche 1 Stimme stellt den Anteil von KLS, LPÖ und MLÖ dar.

Die wahlwerbenden Parteien haben die folgende Stimmenanzahl auf sich vereinigt:

Wahlwerbende Partei	Abgegebene gültige Stimmen
Österreichische Volkspartei	2.191.109
Sozialistische Partei Österreichs	1.928.985
Freiheitliche Partei Österreichs	242.570
Demokratische Fortschrittliche Partei	148.528
Kommunisten und Linksozialisten	18.636
Liberaler Partei Österreichs	1.571
Marxisten-Leninisten Österreichs	486

Im Rückblick bis zu den Nationalratswahlen 1949 ergibt sich folgendes Bild von der Entwicklung der

Gesamtzahlen der für die einzelnen Parteien abgegebenen Stimmen:

Gültige Stimmen in Millionen

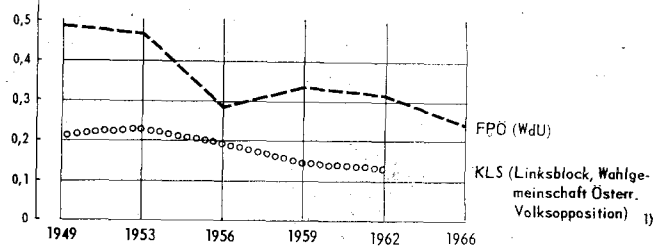
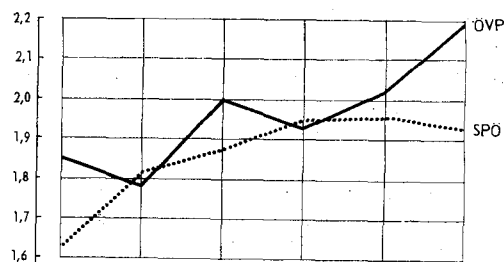

¹⁾ 1966 nur im Wahlkreis Nr. 4 kandidiert.

Östz. Nr. 2305/66 - Tr.

Die jeweils über die genannten vier Parteien hinaus kandidierenden kleineren Parteien erlauben im Rahmen der gewählten Darstellungseinheit keine Berücksichtigung.

Schaubild 3: Die Entwicklung der Parteisummen seit 1949

Daraus werden deutlich die individuellen Entwicklungstendenzen der einzelnen Parteien ersichtlich. Für die beiden großen Parteien, die ÖVP und die SPÖ, ist der Kampf um den Vorrang in den letzten Wahljahren durch einen mehrmaligen Wechsel in der Spitzenposition gekennzeichnet.

In Prozenten dargestellt, gestaltet sich die Verteilung folgendermaßen:

	Von 100 gültigen Stimmen entfielen auf (die)					
	ÖVP	SPÖ	FPÖ ¹⁾	DFP	KLS ²⁾	Sonstige Parteien ³⁾
1949	44	39	12		5	0
1953	41	42	11		5	1
1956	46	43	7		4	0
1959	44	45	8		3	0
1962	45	44	7		3	1
1966	48	43	5	3	4)	1

¹⁾ 1949, 1953: Wahlpartei der Unabhängigen.

²⁾ 1949: Linksblock, 1953: Wahlgemeinschaft Österreichische Volksoption.

³⁾ 1959 nur: Bund demokratischer Sozialisten, 1962 nur: EFP.

⁴⁾ 1966 unter „Sonstige Parteien“.

Während die ÖVP 166.608 Stimmen gewinnen konnte, d. s. 8% ihres Stimmenbestandes von 1962, verlor die SPÖ 31.700 Stimmen, d. s. 1,6% der 1962 erhaltenen Stimmen. Die Verluste der FPÖ beliefen sich bei einer Absolutzahl von 71.325 auf 23%. Mit dem relativ starken Stimmengewinn hat die ÖVP ihre Spitzenposition gegenüber der SPÖ gefestigt. Sie führt nunmehr mit 262.124 Stimmen vor der SPÖ.

Ist es seit Bestehen der Zweiten Republik noch keiner Partei gelungen, die absolute Stimmenmehrheit im gesamten Bundesgebiet auf sich zu vereinigen, so ist dies doch in verschiedenen Wahlkreisen bzw. Bundesländern der Fall. Die SPÖ vermochte 1966 in Wien Südost mehr als 60%, in 5 weiteren Wahlkreisen (Wien Nordost, Südwest und West sowie im Viertel unterm Wienerwald und in Obersteier) Anteile von mehr als 50% zu erreichen. Die ÖVP erzielte in 6 Wahlkreisen (Viertel oberm Manhartsberg, Viertel unterm

Manhartsberg, Mühlviertel, Tirol, Vorarlberg und Oststeier) Anteile von mehr als 60%; die absolute Mehrheit konnte sie in 14 Wahlkreisen bzw. in 5 Bundesländern gewinnen. Den höchsten Anteil verzeichnet sie mit 71% in Oststeier. (Weitere Details siehe Tabelle 6 des Tabellenwerkes.)

Zur Kennzeichnung der regionalen Schwerpunkte der einzelnen Parteien werden in den folgenden Kartogrammen deren Anteile getrennt nach Wahlkreisen dargestellt.

Die Mehrheitsgebiete der ÖVP sind außer im Westen (Vorarlberg und Tirol) und Norden Österreichs (Innviertel, Hausruckviertel, Mühlviertel, Viertel oberm und unterm Manhartsberg, Viertel oberm Wienerwald), wo sie jeweils nahezu geschlossene Gebiete bilden, auch noch in Mittel- und Untersteier, Burgenland und 3 Wiener Wahlkreisen zu finden, die der SPÖ liegen in einem zusammenhängenden Streifen (Obersteier,

Viertel unterm Wienerwald und 4 Wiener Wahlkreisen (Schaubilder 4 und 5).

Für die FPÖ läßt die optische Wirkung allein schon auf den ersten Blick die weitaus geringeren Anteile erkennen. Es hat keiner der Wahlkreise einen Anteil von mehr als 15% aufzuweisen; damit beschränkt sich die Unterscheidung in der Klassifizierung auf 3 Gruppen. Den höchsten Anteil weist mit nahezu 13% Vorarlberg auf, den geringsten das Viertel oberm Wienerwald, wo etwas über 2% erreicht wurden (Schaubild 6).

Für die DFP erübrigt sich eine schaubildmäßige Darstellung, da von dieser nur in den 7 Wiener Wahlkreisen ein 5%-Anteil überschritten wurde.

Die relativ stärksten Stimmengewinne gegenüber den letzten Wahlen konnte die ÖVP in den Wahlkreisen Vorarlberg (18%), Wien Nordost (16%) und Kärnten (12%) erzielen. In der Reihe der Bundesländer folgen nach Vorarlberg (18%), Kärnten (12%),



Schaubild 4: Anteile der ÖVP an den gültigen Stimmen



Schaubild 5: Anteile der SPÖ an den gültigen Stimmen

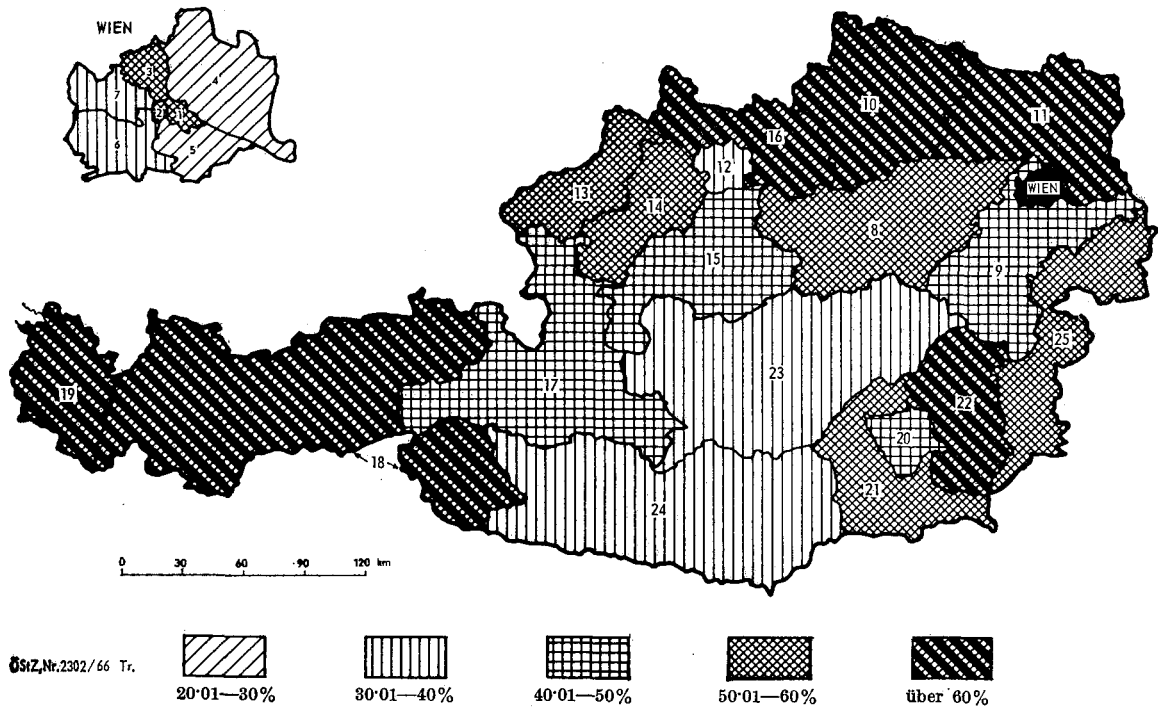

ÖStZ, Nr. 2304/66 Tr.

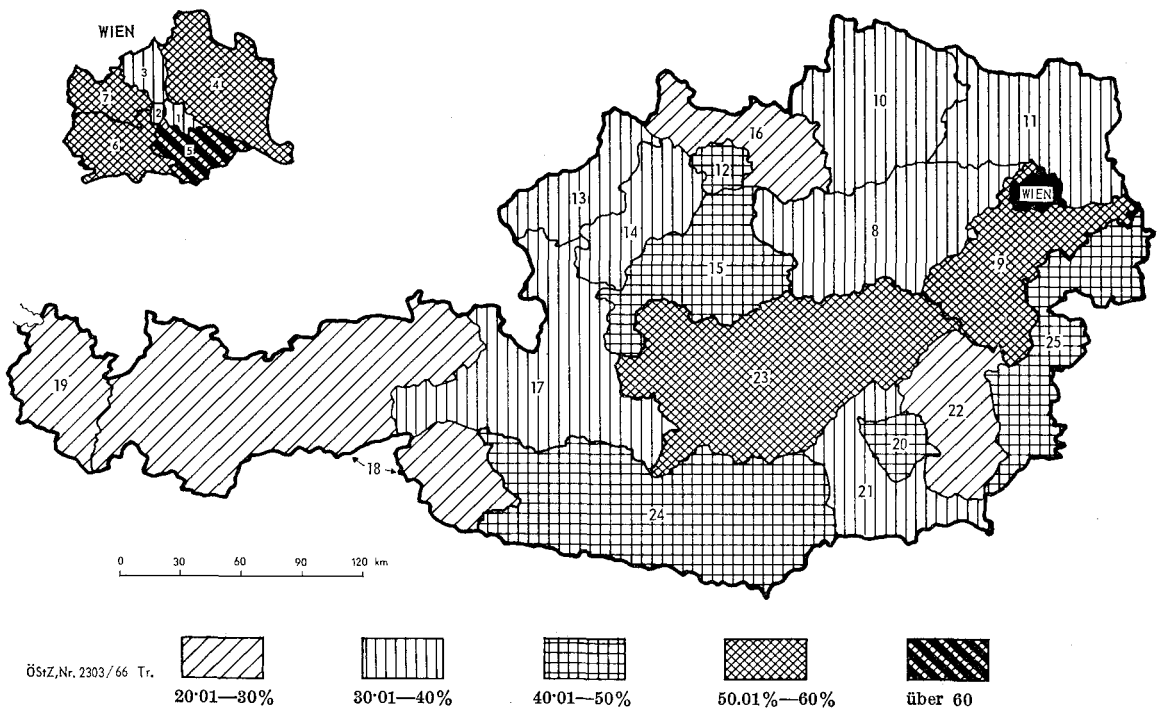
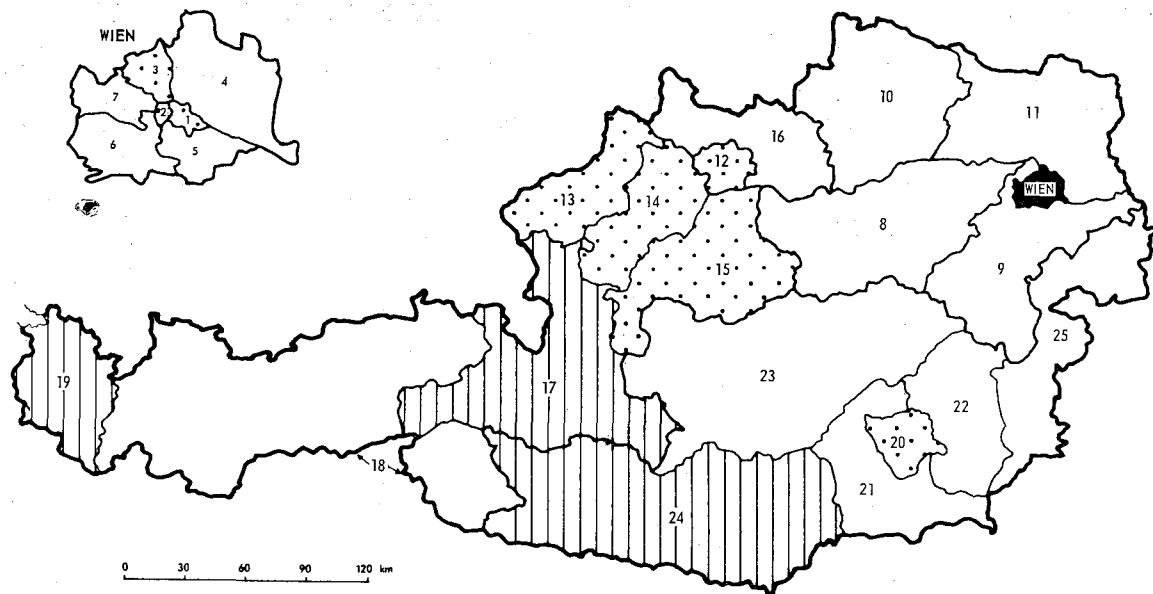

Schaubild 6: Anteile der FPÖ an den gültigen Stimmen

Salzburg und Tirol (je 10%). Verluste mußte die ÖVP in keinem Wahlkreis verzeichnen. Die SPÖ konnte die höchsten Stimmengewinne in Obersteier (8%), Kärnten (4%) und Viertel unterm Wienerwald (3%) erreichen, mußte jedoch Stimmenverluste bis zu 16% (Vorarlberg) hinnehmen. Bei der FPÖ waren in allen Wahlkreisen Stimmenverluste festzustellen; sie schwanken zwischen 45% (Wien Innen-West) und 4% (Salzburg und Kärnten). Die KLS, die nur im Wahlkreis Wien Nordost kandidierten, verloren gegenüber 1962 in diesem Wahlkreis 12% (Tabelle 7 des Tabellenwerkes).

3. Erstes Ermittlungsverfahren (Kreiswahlbehörde)

Auf Grund der Wahlordnung ist im ersten Ermittlungsverfahren das Hagenbach-Bischoffsche System anzuwenden (§§ 88 bis 93). Als Grundlage der Berechnungen dient die Wahlzahl, welche aus der Division der Gesamtzahl der in einem Wahlkreis abgegebenen gültigen Stimmen durch die um 1 vermehrte Anzahl der in diesem Wahlkreis zu vergebenden Mandate hervorgeht. In Tabelle 5 sind die Wahlzahlen der einzelnen Wahlkreise sowie ihre größenmäßige Differenzierung (in Indexzahlen) dargestellt.

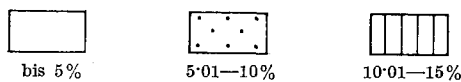
Im folgenden sei der Berechnungsvorgang im ersten Ermittlungsverfahren an Hand des Beispiels des Wahlkreises 3, Wien Nordwest, näher erläutert.

Zunächst die Gewinnung der Wahlzahl: Gesamtzahl der gültigen Stimmen dividiert durch die um 1 vermehrte Anzahl der zu vergebenden Mandate =

$135.677 : 6 = 22.612,83$; laut Gesetz auf die nächstfolgende ganze Zahl zu erhöhen = 22.613.

Durch diese Wahlzahl sind die einzelnen Partei-summen zu teilen:

ÖVP $68.391 : 22.613 = 3$ Rest 552
 SPÖ $51.074 : 22.613 = 2$ Rest 5.848
 FPÖ 6.928
 DFP 9.108
 LPÖ 176

Tabelle 5

Die Ermittlung der Wahlzahlen in den einzelnen Wahlkreisen

Wahlkreis Nr.	Wahlkreis	Gültige Stimmen	Um 1 vermehrte Zahl der Mandate	Wahlzahl (Spalte 1 geteilt durch Spalte 2)	Kleinste Wahlzahl = 100
		1	2	3	4
1	Wien Innen-Ost ..	126.766	5	25.354	136
2	Wien Innen-West ..	79.190	4	19.798	106
3	Wien Nordwest ...	135.677	6	22.613	121
4	Wien Nordost	232.078	8	29.010	155
5	Wien Südost	177.885	7	25.413	136
6	Wien Südwest ...	200.924	8	25.116	134
7	Wien West	176.702	7	25.244	135
8	Viertel oberm Wienerwald	242.701	10	24.271	130
9	Viertel unterm Wienerwald	306.881	12	25.574	137
10	Viertel oberm Manhartsberg ..	156.612	7	22.374	120
11	Viertel unterm Manhartsberg ..	180.205	8	22.526	121
12	Linz und Umgebung	168.960	7	24.138	129
13	Innviertel	108.447	5	21.690	116
14	Hausruckviertel ..	164.860	7	23.552	126
15	Traunviertel	159.947	7	22.850	122
16	Mühlviertel	93.436	5	18.688	100
17	Salzburg	217.530	9	24.171	129
18	Tirol	291.426	12	24.286	130
19	Vorarlberg	139.173	6	23.196	124
20	Graz und Umgebung	208.264	8	26.034	139
21	Mittel- und Untersteier	133.925	6	22.321	119
22	Oststeier	130.396	6	21.733	116
23	Obersteier	244.471	10	24.448	131
24	Kärnten	288.008	13	22.155	119
25	Burgenland	167.421	7	23.918	128
1—25	Österreich...	4.531.885	—	—	—

Demnach entfielen auf die ÖVP 3 Mandate und 552 Reststimmen und auf die SPÖ 2 Mandate und 5.848 Reststimmen; die Parteisummen der übrigen kandidierenden Parteien waren kleiner als die Wahlzahl und blieben daher ebenso wie die Reststimmen der ÖVP und der SPÖ (insgesamt 22.612 Reststimmen) der Auswertung im zweiten Ermittlungsverfahren (im Wahlkreisverband) vorbehalten, in welchem aus dem besprochenen Wahlkreis kein Mandat zu vergeben war.

In ganz Österreich kamen im ersten Ermittlungsverfahren 151 Mandate zur Verteilung: 80 an die ÖVP, 69 an die SPÖ und 2 an die FPÖ. Der DFP, den KLS, der LPÖ sowie den MLÖ gelang es nicht, die zur Erringung eines (Grund-) Mandates erforderliche Anzahl von gültigen Stimmen in einem Wahlkreis aufzubringen. 14 Restmandate (1962: 17) verblieben zur Verteilung im zweiten Ermittlungsverfahren.

Insgesamt standen den 4 Verbandswahlbehörden 932.373 Reststimmen (= 21% aller gültigen Stimmen) zur Durchführung des zweiten Ermittlungsverfahrens zur Verfügung. Die 148.528 Stimmen der DFP, die 18.636 Stimmen der KLS, die 1.571 Stimmen der LPÖ und die 486 Stimmen der MLÖ, insgesamt 169.221 Stimmen, blieben für die Mandatsverteilung überhaupt unwirksam, da es diesen beiden Parteien nicht gelang, die Voraussetzung des sogenannten Grundmandates zu erfüllen.

Die Mandatsverteilung auf Grund des ersten Ermittlungsverfahrens ist aus Tabelle 9, Seite 14, ersichtlich.

4. Zweites Ermittlungsverfahren (Verbandswahlbehörde)

Die Wahlordnung bestimmt, daß für das zweite Ermittlungsverfahren das d'Hondtsche System anzuwenden ist (§§ 94 bis 100).

Das im folgenden wiedergegebene Beispiel des Wahlkreisverbandes III (Oberösterreich, Salzburg, Tirol und Vorarlberg) veranschaulicht den diesbezüglichen Berechnungsvorgang.

Im Wahlkreisverband III verblieben nach Durchführung des ersten Ermittlungsverfahrens:
5 Restmandate und 267.133 Reststimmen.¹⁾

Wahlkreis Nr.	Wahlkreis	Reststimmen der		
		ÖVP	SPÖ	FPÖ
12	Linz und Umgebung	18.824	10.360	13.015
13	Innviertel	21.420	11.832	8.554
14	Hausruickviertel	15.882	16.424	12.219
15	Traunviertel	4.400	6.868	9.042
16	Mühlviertel	9.563	6.380	1.980
17	Salzburg	7.868	6.051	2.983
18	Tirol	17.984	9.215	14.367
19	Vorarlberg	16.406	7.591	17.905
12—19 Wahlkreisverband III . . .		112.347	74.721	80.065

Die Reststimmen der einzelnen Parteien, geordnet nach ihrer Größe und geteilt durch 2, ergeben folgendes Bild:

ÖVP	FPÖ	SPÖ
112.347	80.065	74.721
56.173	40.032	37.360

Da im Wahlkreisverband III 5 Restmandate zu vergeben waren, ist die fünftgrößte Zahl, also 40,032 die **Wahlzahl** dieses Wahlkreisverbandes. Die weitere Teilung durch 3, 4 usw. konnte unterbleiben, da die solcherart berechneten Quotienten durchwegs kleiner wären als 40,032.

Zur Verteilung der Restmandate wurden die Reststimmen der einzelnen Parteien durch die vorgenannte Wahlzahl dividiert.

Partei	Reststimmen	Wahlzahl	Mandat(e)	Rest
ÖVP	112.347	: 40.032	= 2	32.283
FPÖ	80.065	: 40.032	= 2	0
SPÖ	74.360	: 40.032	= 1	34.338

Die nach der vorstehenden Berechnung bei der ÖVP und SPÖ noch verbleibenden restlichen Stimmen konnten auch im zweiten Ermittlungsverfahren nicht ausgenutzt werden.

¹⁾ Lediglich die Reststimmen jener Parteien, die im ersten Ermittlungsverfahren ein sogenanntes Grundmandat erhielten.

Tabelle 6

Die Mandatsverteilung auf Grund der beiden Ermittlungsverfahren 1962 und 1966

Wahlwerbende Partei	Ermittlungs- verfahren	Mandate (im)									
		I.		II.		III.		IV.		insgesamt	
		Wahlkreisverband									
		1962	1966	1962	1966	1962	1966	1962	1966	1962	1966
Österreichische Volkspartei	Erstes	12	15	17	18	27	27	20	20	76	80
	Zweites	2	1	1	1	1	2	1	1	5	5
	Zusammen	14	16	18	19	28	29	21	21	81	85
Sozialistische Partei Österreichs	Erstes	20	19	13	13	17	17	20	20	70	69
	Zweites	2	2	1	1	2	1	1	1	6	5
	Zusammen	22	21	14	14	19	18	21	21	76	74
Freiheitliche Partei Österreichs	Erstes	—	—	—	—	1	1	1	1	2	2
	Zweites	2	1	1	—	2	2	1	1	6	4
	Zusammen	2	1	1	—	3	3	2	2	8	6
Zusammen	Erstes	32	34	30	31	45	45	41	41	148	151
	Zweites	6	4	3	2	5	5	3	3	17	14
	Zusammen	38	38	33	33	50	50	44	44	165	165

In der Österreichsumme sind für die Parteien folgende unausgenützte bzw. unwirksame Stimmen auszuweisen:

ÖVP	SPÖ	FPÖ	DFP	KLS	LPÖ	MLÖ	Zusammen
88.875	47.880	29.611	148.528	18.636	1.571	486	335.587

Von 100 gültigen Stimmen blieben im zweiten Ermittlungsverfahren unausgenützt oder unwirksam

4	2	1	100	100	100	100	7
---	---	---	-----	-----	-----	-----	---

Die Detaildarstellung der Reststimmeverwertung im zweiten Ermittlungsverfahren nach Wahlkreisverbänden ist der Tabelle 8 des Tabellenteiles zu entnehmen.

5. Die Mandatsverteilung und die gewählten Abgeordneten

An der Gesamtzahl der Mandate haben Anteil:

ÖVP mit 85 Mandaten,	SPÖ mit 74,	FPÖ mit 6
= 51·5%	= 44·9%	= 3·6%

Der Anteil der genannten Parteien an der Summe der gültigen Stimmen beträgt im Vergleich hierzu:

ÖVP 48·3%, SPÖ 42·6%, FPÖ 5·4%, die fehlenden 3·7% setzen sich aus den für die Mandatsverteilung unwirksamen Stimmen zusammen, die für die Parteien abgegeben wurden, welche kein Grundmandat erringen konnten.

Aus der Tabelle 6 ist die detaillierte Verteilung der Mandate auf die einzelnen Parteien auf Grund der beiden Ermittlungsverfahren in der Gegenüberstellung mit 1962 ersichtlich.

Parteien	Die Parteien benötigten im Durchschnitt für 1 Mandat gültige Stimmen
Österreichische Volkspartei	25.778
Sozialistische Partei Österreichs	26.067
Freiheitliche Partei Österreichs	40.428

Von der gesetzlich vorgesehenen Möglichkeit, auf den Stimmzetteln Reihungsvermerke zur Umreihung der kandidierenden Abgeordneten anzubringen, wurde nur in geringem Umfang Gebrauch gemacht.

Reihungsvermerke fanden sich auf 24.142 der gültigen Stimmzetteln, d. s. 0·53% der gültigen Stimmen.

Österreichische Volkspartei	0·87%
Sozialistische Partei Österreichs	0·22%
Freiheitliche Partei Österreichs	0·29%
Demokratische Fortschrittliche Partei	0·12%
Kommunisten und Linksozialisten	0·11%
Libérale Partei Österreichs	0·06%

Aus der Tabelle 7 können Alter und Geschlecht der gewählten Abgeordneten zum Nationalrat nach dem Stand Ende März 1966 entnommen werden.

6. Die Wahlkartenwähler

Bei der Nationalratswahl 1966 wurden 97.966 Wahlkartenwähler gezählt. Von diesen haben 50.933 (51·99%) ihre Wahlkarten im „eigenen“ Wahlkreis abgegeben, d. h. die Gemeinde, von der die Wahlkarte ausgestellt und die Gemeinde, in deren Bereich mittels der Wahlkarte gewählt wurde, liegen im selben Wahlkreis; 47.033 (48·01%) Wahlkartenwähler haben ihre Stimmen außerhalb des eigenen Wahlkreises in „fremden“ Wahlkreisen abgegeben.

Tabelle 7

Das Alter und Geschlecht der Abgeordneten zum Nationalrat¹⁾

Alter in Jahren	Nationalräte				
	Österreichische Volkspartei	Sozialistische Partei Österreichs	Freiheitliche Partei Österreichs	insgesamt	
				absolut	in %
32—39	7	6	—	13	8
40—44	15	11	2	28	17
45—49	15	19 (3)	3	37 (3)	22
50—54	17 (1)	17	—	34 (1)	21
55—59	15 (1)	13 (1)	—	28 (2)	17
60—64	14 (1)	8 (3)	1	23 (4)	14
65—68	2	—	—	2	1
Zusammen ...	85 (3)	74 (7)	6	165 (10)	100

¹⁾ Nach dem Stand Ende März 1966. Die in Klammern angeführten Zahlen sind jene der weiblichen Nationalräte, die in der Gesamtzahl bereits enthalten sind.

Die entsprechenden Zahlen bei der Nationalratswahl 1962 — in Klammer die Zahlen der Bundespräsidentenwahl 1965 — waren: 89.114 (185.684) Wahlkartenwähler; hievon haben 46.857 = 52·58% (67.876 = 36·55%) im eigenen Wahlkreis gewählt, während 42.257 = 47·42% (117.808 = 63·45%) ihre Stimmen in fremden Wahlkreisen abgegeben haben.

Die bei einer Bundespräsidentenwahl im Vergleich zu einer Nationalratswahl vermehrte Zahl von Wahlkartenwählern dürfte sich neben weniger bedeutsamen Faktoren hauptsächlich aus der schon auf Grund der Bundesverfassung bestehenden Wahlpflicht bei der Bundespräsidentenwahl erklären.

Aus den Tabellen 11 bis 14 (Seiten 16 bis 18) ist zu ersehen, wieweit die Stimmenabgabe mittels Wahlkarten von Bedeutung ist:

Tabelle 11 zeigt die Verteilung der Wahlkartenwähler auf die Wahlkreise, wobei diejenige Anzahl an Wählern, die mit ihren Wahlkarten im eigenen Wahlkreis gewählt haben, besonders hervorgehoben wurde.

Tabelle 12 gibt die analogen Zahlen bezogen auf die Bundesländer wieder.

Tabelle 13 legt dar, wie viele Wähler des jeweiligen Wahlkreises tatsächlich ihre Stimmen, sei es im eigenen Wahlkreis oder aber mittels Wahlkarten in den übrigen Wahlkreisen, abgegeben haben; außerdem ist der tatsächliche Prozentsatz der Wahlberechtigten jedes Wahlkreises, die ihr Wahlrecht ausübten, ersichtlich.

Um aber Vergleiche mit vergangenen Nationalratswahlen anstellen zu können, wurde auch die bisher veröffentlichte Darstellung der Wahlbeteiligung auf Seite 5 Tabelle 3 beibehalten. Bei dieser Tabelle, deren Zahlen auf den in den einzelnen Wahlkreisen abgegebenen Stimmen basieren, sind auch die Wahlkartenwähler aus anderen Wahlkreisen enthalten. Infolge dieser fremden Wahlkartenwähler kommt es in einigen Gemeinden vor, daß dort mehr Abstimmende als Wahlberechtigte aufscheinen.

Tabelle 14 veranschaulicht die in den Wahlkreisen abgegebenen Stimmen, getrennt nach Wählern aus dem Wahlkreis selbst und nach Wahlkartenwählern aus den übrigen (fremden) Wahlkreisen.

**ERGEBNISSE
DER NATIONALRATSWAHLEN
VOM 6. MÄRZ 1966**

Tabellenwerk

I. Teil

Die Hauptergebnisse nach Wahlkreisen, Wahlkreisverbänden und Bundesländern

Tabelle 1

Die Wahlberechtigten nach dem Geschlecht in den Wahlkreisen, Wahlkreisverbänden und Bundesländern

Wahlkreis Nr.	Wahlkreis, Wahlkreisverband, Bundesland	Wahlberechtigte			Schwächster Wahlkreis (bzw. Wahlkreisverband, Bundesland) = 100	Auf 1 Mandat entfielen Wahlberechtigte	Kleinster Durchschnitt = 100	Von 100 Staatsbürgern wahlberechtigt
		Männer	Frauen	insgesamt				
1	Wien Innen-Ost	58.221	85.923	144.144	160	36.036	146	77
2	Wien Innen-West	35.924	54.435	90.359	100	30.119	122	75
3	Wien Nordwest	60.995	90.650	151.645	168	30.329	123	79
4	Wien Nordost	111.538	146.297	257.835	285	36.834	150	81
5	Wien Südost	84.158	115.738	199.896	221	33.316	135	80
6	Wien Südwest	91.531	131.861	223.392	247	31.913	130	81
7	Wien West	81.208	117.896	199.104	220	33.184	135	77
8	Viertel oberm Wienerwald	116.193	139.808	256.001	283	28.445	115	67
9	Viertel unterm Wienerwald	142.758	182.360	325.118	360	29.556	120	73
10	Viertel oberm Manhartsberg	74.491	91.826	166.317	184	27.720	113	65
11	Viertel unterm Manhartsberg	84.475	105.870	190.345	211	27.192	110	67
12	Linz und Umgebung	82.542	102.590	185.132	205	30.855	125	70
13	Innviertel	52.019	63.452	115.471	128	28.868	117	65
14	Hausruckviertel	78.586	95.803	174.389	193	29.065	118	67
15	Traunviertel	75.874	92.663	168.537	187	28.090	114	67
16	Mühlviertel	44.992	53.537	98.529	109	24.632	100	60
17	Salzburg	107.630	130.678	238.308	264	29.789	121	70
18	Tirol	142.337	167.589	309.926	343	28.175	114	69
19	Vorarlberg	67.232	79.659	146.891	163	29.378	119	67
20	Graz und Umgebung	94.837	124.873	219.710	243	31.387	127	74
21	Mittel- und Untersteier	65.694	75.368	141.062	156	28.212	115	64
22	Oststeier	62.591	73.633	136.224	151	27.245	111	63
23	Obersteier	119.561	135.605	255.166	282	28.352	115	66
24	Kärnten	145.447	171.293	316.740	351	26.395	107	65
25	Burgenland	81.424	95.153	176.577	195	29.430	119	65
1—7	I. Wahlkreisverband	523.575	742.800	1.266.375	135	33.326	118	79
8—11	II. Wahlkreisverband	417.917	519.864	937.781	100	28.418	100	69
12—19	III. Wahlkreisverband	651.212	785.971	1.437.183	153	28.744	101	68
20—25	IV. Wahlkreisverband	569.554	675.925	1.245.479	133	28.306	100	66
1—7	Wien	523.575	742.800	1.266.375	862	33.326	126	79
8—11	Niederösterreich	417.917	519.864	937.781	638	28.418	108	69
12—16	Oberösterreich	334.013	408.045	742.058	505	28.541	108	67
17	Salzburg	107.630	130.678	238.308	162	29.789	113	70
18	Tirol	142.337	167.589	309.926	211	28.175	107	69
19	Vorarlberg	67.232	79.659	146.891	100	29.378	111	67
20—23	Steiermark	342.683	409.479	752.162	512	28.929	110	67
24	Kärnten	145.447	171.293	316.740	216	26.395	100	65
25	Burgenland	81.424	95.153	176.577	120	29.430	116	65
1—25	Österreich	2.162.258	2.724.560	4.886.818	—	29.617	—	70

Tabelle 2

Die Veränderung der Zahl der Wahlberechtigten gegenüber 1962 in den Wahlkreisen, Wahlkreisverbänden und Bundesländern

Wahlkreis Nr.	Wahlkreis, Wahlkreisverband, Bundesland	Zunahme (+) bzw. Abnahme (—) der Wahlberechtigten					
		Männer	Frauen	Personen insgesamt	Männer	Frauen	Personen insgesamt
		absolut			in %		
19	Vorarlberg	+ 3.392	+ 4.359	+ 7.751	+ 5.31	+ 5.79	+ 5.57
17	Salzburg	+ 5.021	+ 7.393	+ 12.414	+ 4.89	+ 6.00	+ 5.50
18	Tirol	+ 5.988	+ 8.340	+ 14.328	+ 4.39	+ 5.24	+ 4.85
4	Wien Nordost	+ 5.616	+ 6.083	+ 11.699	+ 5.30	+ 4.34	+ 4.75
12	Linz und Umgebung	+ 3.734	+ 4.548	+ 8.282	+ 4.74	+ 4.64	+ 4.68
24	Kärnten	+ 4.253	+ 5.741	+ 9.994	+ 3.01	+ 3.47	+ 3.26
14	Hausruckviertel	+ 2.306	+ 2.336	+ 4.642	+ 3.02	+ 2.50	+ 2.73
20	Graz und Umgebung	+ 2.440	+ 2.797	+ 5.237	+ 2.64	+ 2.29	+ 2.44
23	Obersteier	+ 2.114	+ 3.302	+ 5.416	+ 1.80	+ 2.50	+ 2.17
9	Viertel unterm Wienerwald	+ 3.197	+ 3.502	+ 6.699	+ 2.29	+ 1.96	+ 2.10
15	Traunviertel	+ 1.900	+ 1.381	+ 3.281	+ 2.57	+ 1.51	+ 1.99
5	Wien Südost	+ 2.218	+ 1.168	+ 3.386	+ 2.71	+ 1.02	+ 1.72
13	Innviertel	+ 903	+ 770	+ 1.673	+ 1.77	+ 1.23	+ 1.47
8	Viertel oberm Wienerwald	+ 1.799	+ 1.801	+ 3.600	+ 1.57	+ 1.31	+ 1.43
21	Mittel- und Untersteier	+ 764	+ 644	+ 1.408	+ 1.18	+ 0.86	+ 1.01
6	Wien Südwest	+ 1.432	+ 496	+ 1.928	+ 1.59	+ 0.38	+ 0.87
16	Mühlviertel	+ 547	+ 248	+ 795	+ 1.23	+ 0.47	+ 0.81
22	Oststeier	+ 552	— 104	+ 448	+ 0.89	— 0.14	+ 0.33
25	Burgenland	— 2	— 756	— 758	0.00	— 0.79	— 0.43
3	Wien Nordwest	— 213	— 1.215	— 1.428	— 0.35	— 1.32	— 0.93
10	Viertel oberm Manhartsberg	— 583	— 1.339	— 1.922	— 0.78	— 1.44	— 1.14
11	Viertel unterm Manhartsberg	— 1.825	— 1.974	— 3.799	— 2.11	— 1.83	— 1.96
7	Wien West	— 1.903	— 3.034	— 4.937	— 2.29	— 2.51	— 2.42
1	Wien Innen-Ost	— 1.814	— 2.891	— 4.705	— 3.02	— 3.25	— 3.16
2	Wien Innen-West	— 1.395	— 2.570	— 3.965	— 3.74	— 4.51	— 4.20
12—19	III. Wahlkreisverband	+ 23.791	+ 29.375	+ 53.166	+ 3.79	+ 3.88	+ 3.84
20—25	IV. Wahlkreisverband	+ 10.121	+ 11.624	+ 21.745	+ 1.81	+ 1.75	+ 1.78
8—11	II. Wahlkreisverband	+ 2.588	+ 1.990	+ 4.578	+ 0.62	+ 0.38	+ 0.49
1—7	I. Wahlkreisverband	+ 3.941	— 1.963	+ 1.978	+ 0.76	— 0.26	+ 0.16
19	Vorarlberg	+ 3.392	+ 4.359	+ 7.751	+ 5.31	+ 5.79	+ 5.57
17	Salzburg	+ 5.021	+ 7.393	+ 12.414	+ 4.89	+ 6.00	+ 5.50
18	Tirol	+ 5.988	+ 8.340	+ 14.328	+ 4.39	+ 5.24	+ 4.85
24	Kärnten	+ 4.253	+ 5.741	+ 9.994	+ 3.01	+ 3.47	+ 3.26
12—16	Oberösterreich	+ 9.390	+ 9.283	+ 18.673	+ 2.89	+ 2.33	+ 2.58
20—23	Steiermark	+ 5.870	+ 6.639	+ 12.509	+ 1.74	+ 1.65	+ 1.69
8—11	Niederösterreich	+ 2.588	+ 1.990	+ 4.578	+ 0.62	+ 0.38	+ 0.49
1—7	Wien	+ 3.941	— 1.963	+ 1.978	+ 0.76	— 0.26	+ 0.16
25	Burgenland	— 2	— 756	— 758	0.00	— 0.79	— 0.43
1—25	Österreich	+ 40.441	+ 41.026	+ 81.467	+ 1.91	+ 1.53	+ 1.70

Tabelle 3

Die Wahlbeteiligung 1962 und 1966 in den Wahlkreisen, Wahlkreisverbänden und Bundesländern

Wahlkreis Nr.	Wahlkreis, Wahlkreisverband, Bundesland	1962				1966			
		Wahlberechtigte	Wahlberechtigte, die nicht zur Wahl gingen	Gesamtzahl der abgegebenen Stimmen ¹⁾	Von 100 Wahlberechtigten haben gewählt	Wahlberechtigte	Wahlberechtigte, die nicht zur Wahl gingen	Gesamtzahl der abgegebenen Stimmen ¹⁾	Von 100 Wahlberechtigten haben gewählt
1	Wien Innen-Ost	148.849	17.029	131.820	89	144.144	16.128	128.016	89
2	Wien Innen-West	94.324	10.240	84.084	89	90.359	10.425	79.934	88
3	Wien Nordwest	153.073	13.223	139.850	91	151.645	14.675	136.970	90
4	Wien Nordost	246.136	21.308	224.828	91	257.835	23.556	234.279	91
5	Wien Südost	196.510	17.564	178.946	91	199.896	20.279	179.617	90
6	Wien Südwest	221.464	18.868	202.596	91	223.392	20.103	203.289	91
7	Wien West	204.041	20.110	183.931	90	199.104	20.561	178.543	90
8	Viertel oberm Wienerwald	252.401	10.030	242.371	96	256.001	10.700	245.301	96
9	Viertel unterm Wienerwald	318.419	13.258	305.161	96	325.118	14.743	310.375	95
10	Viertel oberm Manhartsberg	168.239	8.377	159.862	95	166.317	8.161	158.156	95
11	Viertel unterm Manhartsberg	194.144	8.268	185.876	96	190.345	8.482	181.863	96
12	Linz und Umgebung	176.850	11.538	165.312	93	185.132	14.400	170.732	92
13	Innviertel	113.798	5.865	107.933	95	115.471	5.860	109.611	95
14	Hausruckviertel	169.747	7.610	162.137	96	174.389	7.892	166.497	95
15	Traunviertel	165.256	7.348	157.908	96	168.537	6.848	161.689	96
16	Mühlviertel	97.734	5.319	92.415	95	98.529	4.323	94.206	96
17	Salzburg	225.894	18.578	207.316	92	238.308	18.675	219.633	92
18	Tirol	295.598	16.111	279.487	95	309.926	13.703	296.223	96
19	Vorarlberg	139.140	6.297	132.843	95	146.891	5.427	141.464	96
20	Graz und Umgebung	214.473	6.790	207.683	97	219.710	7.496	212.214	97
21	Mittel- und Untersteier	139.654	5.296	134.358	96	141.062	5.491	135.571	96
22	Oststeier	135.776	4.695	131.081	97	136.224	4.298	131.926	97
23	Obersteier	249.750	7.885	241.865	97	255.166	7.271	247.895	97
24	Kärnten	306.746	27.326	279.420	91	316.740	25.688	291.052	92
25	Burgenland	177.335	10.411	166.924	94	176.577	7.663	168.914	96
1—7	I. Wahlkreisverband	1,264.397	118.342	1,146.055	91	1,266.375	125.727	1,140.648	90
8—11	II. Wahlkreisverband	933.203	39.933	893.270	96	937.781	42.086	895.695	96
12—19	III. Wahlkreisverband	1,384.017	78.666	1,305.351	94	1,437.183	77.128	1,360.055	95
20—25	IV. Wahlkreisverband	1,223.734	62.403	1,161.331	95	1,245.479	57.907	1,187.572	95
1—7	Wien	1,264.397	118.342	1,146.055	91	1,266.375	125.727	1,140.648	90
8—11	Niederösterreich	933.203	39.933	893.270	96	937.781	42.086	895.695	96
12—16	Oberösterreich	723.385	37.680	685.705	95	742.058	39.323	702.735	95
17	Salzburg	225.894	18.578	207.316	92	238.308	18.675	219.633	92
18	Tirol	295.598	16.111	279.487	95	309.926	13.703	296.223	96
19	Vorarlberg	139.140	6.297	132.843	95	146.891	5.427	141.464	96
20—23	Steiermark	739.653	24.666	714.987	97	752.162	24.556	727.606	97
24	Kärnten	306.746	27.326	279.420	91	316.740	25.688	291.052	92
25	Burgenland	177.335	10.411	166.924	94	176.577	7.663	168.914	96
1—25	Österreich	4,805.351	299.344	4,506.007	94	4,886.818	302.848	4,583.970	94

¹⁾ Einschließlich der Wahlkartenwähler.

Tabelle 4

Die gültigen und ungültigen Stimmen nach Wahlkreisen, Wahlkreisverbänden und Bundesländern

Wahlkreis Nr.	Wahlkreis, Wahlkreisverband, Bundesland	Abgegebene		Von 1.000 Wahlberechtigten wählen			
		gültige	ungültige	1966		1962	
		Stimmen		gültig	ungültig	gültig	ungültig
1	Wien Innen-Ost	126.766	1.250	879	9	879	7
2	Wien Innen-West	79.190	744	876	8	884	7
3	Wien Nordwest	135.677	1.293	895	9	906	8
4	Wien Nordost	232.078	2.201	900	9	905	8
5	Wien Südost	177.885	1.732	890	9	903	8
6	Wien Südwest	200.924	2.365	899	11	906	9
7	Wien West	176.702	1.841	887	9	892	9
8	Viertel oberm Wienerwald ...	242.701	2.600	948	10	950	10
9	Viertel unterm Wienerwald ...	306.881	3.494	944	11	948	10
10	Viertel oberm Manhartsberg ...	156.612	1.544	942	9	942	8
11	Viertel unterm Manhartsberg .	180.205	1.658	947	9	948	9
12	Linz und Umgebung	168.960	1.772	913	10	926	9
13	Innviertel	108.447	1.164	939	10	938	10
14	Hausruckviertel	164.860	1.637	945	9	946	9
15	Traunviertel	159.947	1.742	949	10	946	10
16	Mühlviertel	93.436	770	948	8	938	8
17	Salzburg	217.530	2.103	913	9	910	8
18	Tirol	291.426	4.797	940	15	929	16
19	Vorarlberg	139.173	2.291	947	16	937	18
20	Graz und Umgebung	208.264	3.950	948	18	951	17
21	Mittel- und Untersteier	133.925	1.646	949	12	950	12
22	Oststeier	130.396	1.530	957	11	955	10
23	Obersteier	244.471	3.424	958	13	955	13
24	Kärnten	288.008	3.044	909	10	901	10
25	Burgenland	167.421	1.493	948	8	931	10
1—7	I. Wahlkreisverband	1.129.222	11.426	892	9	898	8
8—11	II. Wahlkreisverband	886.399	9.296	945	10	947	10
12—19	III. Wahlkreisverband	1.343.779	16.276	935	11	932	11
20—25	IV. Wahlkreisverband	1.172.485	15.087	941	12	937	12
1—7	Wien	1.129.222	11.426	892	9	898	8
8—11	Niederösterreich	886.399	9.296	945	10	947	10
12—16	Oberösterreich	695.650	7.085	937	10	939	9
17	Salzburg	217.530	2.103	913	9	910	8
18	Tirol	291.426	4.797	940	15	929	16
19	Vorarlberg	139.173	2.291	947	16	937	18
20—23	Steiermark	717.056	10.550	953	14	953	14
24	Kärnten	288.008	3.044	909	10	901	10
25	Burgenland	167.421	1.493	948	8	931	10
1—25	Österreich	4.531.885	52.085	927	11	927	11

Tabelle 5
Die Aufgliederung der ungültigen Stimmen
a) Grundzahlen

Wahlkreis Nr.	Wahlkreise, Bundesländer	Abgegebene Stimmen insgesamt	davon waren		ungültige Stimmen weil				
			gültig	ungültig	leeres Wahlkuvert	leerer (nicht ausgefüllter) Stimmzettel	mehr als eine Partei bezeichnet	Wählerwille nicht erkennbar	sonstige Ungültigkeitsgründe
1	Wien Innen-Ost	128.016	126.766	1.250	70	783	98	44	255
2	Wien Innen-West	79.934	79.190	744	88	371	54	62	169
3	Wien Nordwest	136.970	135.677	1.293	81	696	113	111	292
4	Wien Nordost	234.279	232.078	2.201	158	1.360	194	131	358
5	Wien Südost	179.617	177.885	1.732	117	977	135	174	329
6	Wien Südwest	203.289	200.924	2.365	123	1.408	189	195	450
7	Wien West	178.543	176.702	1.841	127	1.073	159	132	350
8	Viertel oberm Wienerwald	245.301	242.701	2.600	120	1.724	328	68	360
9	Viertel unterm Wienerwald	310.375	306.881	3.494	205	2.183	343	157	606
10	Viertel oberm Manhartsberg	158.156	156.612	1.544	37	906	244	47	310
11	Viertel unterm Manhartsberg	181.863	180.205	1.658	62	953	209	75	359
12	Linz und Umgebung	170.732	168.960	1.772	57	1.007	197	84	427
13	Innviertel	109.611	108.447	1.164	65	778	138	46	137
14	Hausruckviertel	166.497	164.860	1.637	64	1.120	178	100	175
15	Traumviertel	161.689	159.947	1.742	62	1.110	195	99	276
16	Mühlviertel	94.206	93.436	770	40	498	106	55	71
17	Salzburg	219.633	217.530	2.103	69	1.233	212	48	541
18	Tirol	296.223	291.426	4.797	367	2.917	305	184	1.024
19	Vorarlberg	141.464	139.173	2.291	112	1.429	152	69	529
20	Graz und Umgebung	212.214	208.264	3.950	120	2.646	234	117	833
21	Mittel- und Untersteier	135.571	133.925	1.646	69	888	245	75	369
22	Oststeier	131.926	130.396	1.530	30	840	262	39	359
23	Obersteier	247.895	244.471	3.424	112	2.302	349	133	528
24	Kärnten	291.052	288.008	3.044	204	1.769	380	143	548
25	Burgenland	168.914	167.421	1.493	56	880	243	32	282
1—7	Wien	1.140.648	1.129.222	11.426	764	6.668	942	849	2.203
8—11	Niederösterreich	895.695	886.399	9.296	424	5.766	1.124	347	1.635
12—16	Oberösterreich	702.735	695.650	7.085	288	4.513	814	384	1.086
17	Salzburg	219.633	217.530	2.103	69	1.233	212	48	541
18	Tirol	296.223	291.426	4.797	367	2.917	305	184	1.024
19	Vorarlberg	141.464	139.173	2.291	112	1.429	152	69	529
20—23	Steiermark	727.606	717.056	10.550	331	6.676	1.090	364	2.089
24	Kärnten	291.052	288.008	3.044	204	1.769	380	143	548
25	Burgenland	168.914	167.421	1.493	56	880	243	32	282
1—25	Österreich	4.583.970	4.531.885	52.085	2.615	31.851	5.262	2.420	9.937

b) Verhältniszahlen

Wahlkreis Nr.	Wahlkreise, Bundesländer	Abgegebene Stimmen		Von den ungültigen Stimmen waren ...% ungültig, weil				
		gültig	ungültig	leeres Wahlkuvert	leerer (nicht ausgefüllter) Stimmzettel	mehr als eine Partei bezeichnet	Wählerwille nicht erkennbar	sonstige Ungültigkeitsgründe
1	Wien Innen-Ost	99-02	0-98	5-60	62-64	7-84	3-52	20-40
2	Wien Innen-West	99-07	0-93	11-83	49-87	7-26	8-33	22-71
3	Wien Nordwest	99-06	0-94	6-26	53-83	8-74	8-59	22-58
4	Wien Nordost	99-06	0-94	7-18	61-79	8-81	5-95	16-27
5	Wien Südost	99-04	0-96	6-75	56-41	7-79	10-05	19-00
6	Wien Südwest	98-84	1-16	5-20	59-53	7-99	8-25	19-03
7	Wien West	98-97	1-03	6-90	58-28	8-64	7-17	19-01
8	Viertel oberm Wienerwald	98-94	1-06	4-61	66-31	12-61	2-62	13-85
9	Viertel unterm Wienerwald	98-87	1-13	5-87	62-48	9-82	4-49	17-34
10	Viertel oberm Manhartsberg	99-02	0-98	2-40	58-68	15-80	3-04	20-08
11	Viertel unterm Manhartsberg	99-09	0-91	3-74	57-48	12-61	4-52	21-65
12	Linz und Umgebung	98-96	1-04	3-21	56-83	11-12	4-74	24-10
13	Innviertel	98-94	1-06	5-58	66-84	11-86	3-95	11-77
14	Hausruckviertel	99-02	0-98	3-91	68-42	10-87	6-11	10-69
15	Traumviertel	98-92	1-08	3-56	63-72	11-20	5-68	15-84
16	Mühlviertel	99-18	0-82	5-19	64-68	13-77	7-14	9-22
17	Salzburg	99-04	0-96	3-28	58-63	10-08	2-28	25-73
18	Tirol	98-38	1-62	7-65	60-81	6-36	3-83	21-35
19	Vorarlberg	98-38	1-62	4-89	62-37	6-64	3-01	23-09
20	Graz und Umgebung	98-14	1-86	3-04	66-99	5-92	2-96	21-09
21	Mittel- und Untersteier	98-79	1-21	4-19	53-95	14-88	4-56	22-42
22	Oststeier	98-84	1-16	1-96	54-90	17-13	2-55	23-46
23	Obersteier	98-62	1-38	3-27	67-23	10-19	3-89	15-42
24	Kärnten	98-95	1-05	6-70	58-12	12-48	4-70	18-00
25	Burgenland	99-12	0-88	3-75	58-94	16-28	2-14	18-89
1—7	Wien	99-00	1-00	6-69	58-36	8-24	7-43	19-28
8—11	Niederösterreich	98-96	1-04	4-56	62-03	12-09	3-73	17-59
12—16	Oberösterreich	98-99	1-01	4-07	63-69	11-49	5-42	15-33
17	Salzburg	99-04	0-96	3-28	58-63	10-08	2-28	25-73
18	Tirol	98-38	1-62	7-65	60-81	6-36	3-83	21-35
19	Vorarlberg	98-38	1-62	4-89	62-37	6-64	3-01	23-09
20—23	Steiermark	98-55	1-45	3-14	63-28	10-33	3-45	19-80
24	Kärnten	98-95	1-05	6-70	58-12	12-48	4-70	18-00
25	Burgenland	99-12	0-88	3-75	58-94	16-28	2-14	18-89
1—25	Österreich	98-86	1-14	5-02	61-15	10-10	4-65	19-08

Tabelle 6

Die Parteisummen in den Wahlkreisen, Wahlkreisverbänden und Bundesländern

a) Grundzahlen

Wahlkreis Nr.	Wahlkreis, Wahlkreisverband, Bundesland	Gültige Stimmen							insgesamt
		ÖVP	SPÖ	FPÖ	DFP	KLS	LPÖ	MLÖ	
1	Wien Innen-Ost	64.464	47.037	6.426	8.839	—	—	—	126.766
2	Wien Innen-West	43.089	26.160	4.430	5.439	—	72	—	79.190
3	Wien Nordwest	68.391	51.074	6.928	9.108	—	176	—	135.677
4	Wien Nordost	67.187	124.349	7.581	14.325	18.636	—	—	232.078
5	Wien Südost	51.909	107.167	5.641	12.682	—	—	486	177.885
6	Wien Südwest	73.789	105.013	7.984	14.138	—	—	—	200.924
7	Wien West	58.931	96.696	6.537	14.538	—	—	—	176.702
8	Viertel oberm Wienerwald	136.656	96.401	5.031	4.613	—	—	—	242.701
9	Viertel unterm Wienerwald	128.488	160.735	7.849	9.809	—	—	—	306.881
10	Viertel oberm Manhartsberg	102.265	47.870	3.846	2.631	—	—	—	156.612
11	Viertel unterm Manhartsberg	111.569	62.167	3.973	2.496	—	—	—	180.205
12	Linz und Umgebung	67.100	82.774	13.015	6.071	—	—	—	168.960
13	Innviertel	64.800	33.522	8.554	1.571	—	—	—	108.447
14	Hausruckviertel	86.538	63.528	12.219	2.359	—	216	—	164.860
15	Traunviertel	72.950	75.418	9.042	2.356	—	181	—	159.947
16	Mühlviertel	65.627	25.068	1.980	761	—	—	—	93.436
17	Salzburg	104.552	78.564	27.154	7.260	—	—	—	217.530
18	Tirol	187.986	82.073	14.367	6.548	—	452	—	291.426
19	Vorarlberg	85.994	30.787	17.905	4.487	—	—	—	139.173
20	Graz und Umgebung	99.665	89.403	14.197	4.999	—	—	—	208.264
21	Mittel- und Untersteier	74.686	53.022	4.820	1.397	—	—	—	133.925
22	Oststeier	92.456	31.381	5.398	878	—	283	—	130.396
23	Obersteier	89.896	139.957	10.561	4.057	—	—	—	244.471
24	Kärnten	106.421	142.813	33.113	5.661	—	—	—	288.008
25	Burgenland	85.700	76.006	4.019	1.505	—	191	—	167.421
1—7	I. Wahlkreisverband	427.760	557.496	45.527	79.069	18.636	248	486	1,129.222
8—11	II. Wahlkreisverband	478.978	367.173	20.699	19.549	—	—	—	886.399
12—19	III. Wahlkreisverband	735.547	471.734	104.236	31.413	—	849	—	1,343.779
20—25	IV. Wahlkreisverband	548.824	532.582	72.108	18.497	—	474	—	1,172.485
1—7	Wien	427.760	557.496	45.527	79.069	18.636	248	486	1,129.222
8—11	Niederösterreich	478.978	367.173	20.699	19.549	—	—	—	886.399
12—16	Oberösterreich	357.015	280.310	44.810	13.118	—	397	—	695.650
17	Salzburg	104.552	78.564	27.154	7.260	—	—	—	217.530
18	Tirol	187.986	82.073	14.367	6.548	—	452	—	291.426
19	Vorarlberg	85.994	30.787	17.905	4.487	—	—	—	139.173
20—23	Steiermark	356.703	313.763	34.976	11.331	—	283	—	717.056
24	Kärnten	106.421	142.813	33.113	5.661	—	—	—	288.008
25	Burgenland	85.700	76.006	4.019	1.505	—	191	—	167.421
1—25	Österreich	2,191.109	1,928.985	242.570	148.528	18.636	1.571	486	4,531.885

Die Parteisummen in den Wahlkreisen, Wahlkreisverbänden und Bundesländern

b) Verhältniszahlen

Fortsetzung Tabelle 6

Wahlkreis Nr.	Wahlkreis, Wahlkreisverband, Bundesland	Von den gültigen Stimmen entfielen ...% auf die						
		ÖVP	SPÖ	FPÖ	DFP	KLS	LPÖ	MLÖ
1	Wien Innen-Ost	50·85	37·11	5·07	6·97	—	—	—
2	Wien Innen-West	54·41	33·04	5·59	6·87	—	0·09	—
3	Wien Nordwest	50·41	37·64	5·11	6·71	—	0·13	—
4	Wien Nordost	28·95	53·58	3·27	6·17	8·03	—	—
5	Wien Südost	29·18	60·25	3·17	7·13	—	—	0·27
6	Wien Südwest	36·72	52·27	3·97	7·04	—	—	—
7	Wien West	33·35	54·72	3·70	8·23	—	—	—
8	Viertel oberm Wienerwald	56·31	39·72	2·07	1·90	—	—	—
9	Viertel unterm Wienerwald	41·87	52·38	2·56	3·19	—	—	—
10	Viertel oberm Manhartsberg	65·30	30·57	2·45	1·68	—	—	—
11	Viertel unterm Manhartsberg	61·91	34·50	2·20	1·39	—	—	—
12	Linz und Umgebung	39·72	48·99	7·70	3·59	—	—	—
13	Innviertel	59·75	30·91	7·89	1·45	—	—	—
14	Hausruckviertel	52·49	38·54	7·41	1·43	—	0·13	—
15	Traunviertel	45·61	47·15	5·65	1·47	—	0·12	—
16	Mühlviertel	70·24	26·83	2·12	0·81	—	—	—
17	Salzburg	48·06	36·12	12·48	3·34	—	—	—
18	Tirol	64·51	28·16	4·93	2·25	—	0·15	—
19	Vorarlberg	61·79	22·12	12·87	3·22	—	—	—
20	Graz und Umgebung	47·85	42·93	6·82	2·40	—	—	—
21	Mittel- und Untersteier	55·77	39·59	3·60	1·04	—	—	—
22	Oststeier	70·90	24·07	4·14	0·67	—	0·22	—
23	Obersteier	36·77	57·25	4·32	1·66	—	—	—
24	Kärnten	36·95	49·59	11·50	1·96	—	—	—
25	Burgenland	51·19	45·40	2·40	0·90	—	0·11	—
1—7	I. Wahlkreisverband	37·88	49·37	4·03	7·00	1·65	0·02	0·05
8—11	II. Wahlkreisverband	54·04	41·42	2·33	2·21	—	—	—
12—19	III. Wahlkreisverband	54·74	35·10	7·76	2·34	—	0·06	—
20—25	IV. Wahlkreisverband	46·81	45·42	6·15	1·58	—	0·04	—
1—7	Wien	37·88	49·37	4·03	7·00	1·65	0·02	0·05
8—11	Niederösterreich	54·04	41·42	2·33	2·21	—	—	—
12—16	Oberösterreich	51·32	40·29	6·44	1·89	—	0·06	—
17	Salzburg	48·06	36·12	12·48	3·34	—	—	—
18	Tirol	64·51	28·16	4·93	2·25	—	0·15	—
19	Vorarlberg	61·79	22·12	12·87	3·22	—	—	—
20—23	Steiermark	49·74	43·76	4·88	1·58	—	0·04	—
24	Kärnten	36·95	49·59	11·50	1·96	—	—	—
25	Burgenland	51·19	45·40	2·40	0·90	—	0·11	—
1—25	Österreich...	48·35	42·56	5·35	3·28	0·41	0·04	0·01

Tabelle 7

Die Veränderung der Parteisummen gegenüber 1962
(Gültige Stimmen)

a) ÖVP und SPÖ

Wahlkreis Nr.	Wahlkreis, Wahlkreisverband, Bundesland	Österreichische Volkspartei				Sozialistische Partei Österreichs			
		1962	1966	Zunahme (+) bzw. Abnahme (—)		1962	1966	Zunahme (+) bzw. Abnahme (—)	
				absolut	%			absolut	%
1	Wien Innen-Ost	61.234	64.464	+ 3.230	+ 5	52.134	47.037	— 5.097	— 10
2	Wien Innen-West	41.103	43.089	+ 1.986	+ 5	30.793	26.160	— 4.633	— 15
3	Wien Nordwest	62.859	68.391	+ 5.532	+ 9	57.268	51.074	— 6.194	— 11
4	Wien Nordost	58.052	67.187	+ 9.135	+ 16	129.456	124.349	— 5.107	— 4
5	Wien Südost	46.985	51.909	+ 4.924	+ 10	109.490	107.167	— 2.323	— 2
6	Wien Südwest	66.457	73.789	+ 7.332	+ 11	110.533	105.013	— 5.520	— 5
7	Wien West	55.295	58.931	+ 3.636	+ 7	105.591	96.696	— 8.895	— 8
8	Viertel oberm Wienerwald	130.761	136.656	+ 5.895	+ 5	95.852	96.401	+ 549	+ 1
9	Viertel unterm Wienerwald	119.664	128.488	+ 8.824	+ 7	156.801	160.735	+ 3.934	+ 3
10	Viertel oberm Manhartsberg	100.064	102.265	+ 2.201	+ 2	51.198	47.870	— 3.328	— 7
11	Viertel unterm Manhartsberg	111.294	111.569	+ 275	0	64.451	62.167	— 2.284	— 4
12	Linz und Umgebung	60.321	67.100	+ 6.779	+ 11	82.831	82.774	— 57	0
13	Innviertel	60.145	64.800	+ 4.655	+ 8	34.352	33.522	— 830	— 2
14	Hausruckviertel	79.930	86.538	+ 6.608	+ 8	63.106	63.528	+ 422	+ 1
15	Traunviertel	67.681	72.950	+ 5.269	+ 8	74.107	75.418	+ 1.311	+ 2
16	Mühlviertel	61.980	65.627	+ 3.647	+ 6	26.300	25.068	— 1.232	— 5
17	Salzburg	94.666	104.552	+ 9.886	+ 10	79.020	78.564	— 456	— 1
18	Tirol	170.148	187.986	+ 17.838	+ 10	82.461	82.073	— 388	0
19	Vorarlberg	72.914	85.994	+ 13.080	+ 18	36.459	30.787	— 5.672	— 16
20	Graz und Umgebung	89.459	99.665	+ 10.206	+ 11	88.015	89.403	+ 1.388	+ 2
21	Mittel- und Untersteier	69.356	74.686	+ 5.330	+ 8	54.659	53.022	— 1.637	— 3
22	Oststeier	88.368	92.456	+ 4.088	+ 5	33.104	31.381	— 1.723	— 5
23	Obersteier	80.670	89.896	+ 9.226	+ 11	129.032	139.957	+ 10.925	+ 8
24	Kärnten	94.639	106.421	+ 11.782	+ 12	137.283	142.813	+ 5.530	+ 4
25	Burgenland	80.456	85.700	+ 5.244	+ 7	76.389	76.006	— 383	— 1
1—7	I. Wahlkreisverband	391.985	427.760	+ 35.775	+ 9	595.265	557.496	— 37.769	— 6
8—11	II. Wahlkreisverband	461.783	478.978	+ 17.195	+ 4	368.302	367.173	— 1.129	0
12—19	III. Wahlkreisverband	667.785	735.547	+ 67.762	+ 10	478.636	471.734	— 6.902	— 1
20—25	IV. Wahlkreisverband	502.948	548.824	+ 45.876	+ 9	518.482	532.582	+ 14.100	+ 3
1—7	Wien	391.985	427.760	+ 35.775	+ 9	595.265	557.496	— 37.769	— 6
8—11	Niederösterreich	461.783	478.978	+ 17.195	+ 4	368.302	367.173	— 1.129	0
12—16	Oberösterreich	330.057	357.015	+ 26.958	+ 8	280.696	280.310	— 386	0
17	Salzburg	94.666	104.552	+ 9.886	+ 10	79.020	78.564	— 456	— 1
18	Tirol	170.148	187.986	+ 17.838	+ 10	82.461	82.073	— 388	0
19	Vorarlberg	72.914	85.994	+ 13.080	+ 18	36.459	30.787	— 5.672	— 16
20—23	Steiermark	327.853	356.703	+ 28.850	+ 9	304.810	313.763	+ 8.953	+ 3
24	Kärnten	94.639	106.421	+ 11.782	+ 12	137.283	142.813	+ 5.530	+ 4
25	Burgenland	80.456	85.700	+ 5.244	+ 7	76.389	76.006	— 383	— 1
1—25	Österreich ...	2,024.501	2,191.109	+166.608	+ 8	1,960.685	1,928.985	— 31.700	— 2

Die Veränderung der Parteisummen gegenüber 1962

(Gültige Stimmen)

b) FPÖ und KLS

Fortsetzung Tabelle 7

Wahlkreis Nr.	Wahlkreis, Wahlkreisverband, Bundesland	Freiheitliche Partei Österreichs				Kommunisten und Linksozialisten			
		1962	1966	Zunahme (+) bzw. Abnahme (-)		1962	1966	Zunahme (+) bzw. Abnahme (-)	
				absolut	%			absolut	%
1	Wien Innen-Ost	11.171	6.426	- 4.745	- 42	3.817	—	—	—
2	Wien Innen-West	7.999	4.430	- 3.569	- 45	1.938	—	—	—
3	Wien Nordwest	12.037	6.928	- 5.109	- 42	3.782	—	—	—
4	Wien Nordost	11.420	7.581	- 3.839	- 34	21.091	18.636	- 2.455	- 12
5	Wien Südost	8.762	5.641	- 3.121	- 36	10.094	—	—	—
6	Wien Südwest	12.672	7.984	- 4.688	- 37	8.299	—	—	—
7	Wien West	10.794	6.537	- 4.257	- 39	8.266	—	—	—
8	Viertel oberm Wienerwald	7.442	5.031	- 2.411	- 32	5.692	—	—	—
9	Viertel unterm Wienerwald	12.150	7.849	- 4.301	- 35	13.304	—	—	—
10	Viertel oberm Manhartsberg	5.039	3.846	- 1.193	- 24	1.561	—	—	—
11	Viertel unterm Manhartsberg	5.263	3.973	- 1.290	- 25	2.535	—	—	—
12	Linz und Umgebung	14.293	13.015	- 1.278	- 9	4.863	—	—	—
13	Innviertel	11.364	8.554	- 2.810	- 25	910	—	—	—
14	Hausruckviertel	15.083	12.219	- 2.864	- 19	2.407	—	—	—
15	Traunviertel	10.994	9.042	- 1.952	- 18	3.589	—	—	—
16	Mühlviertel	2.752	1.980	- 772	- 28	582	—	—	—
17	Salzburg	28.185	27.154	- 1.031	- 4	3.626	—	—	—
18	Tirol	17.925	14.367	- 3.558	- 20	2.691	—	—	—
19	Vorarlberg	19.370	17.905	- 1.465	- 8	1.645	—	—	—
20	Graz und Umgebung	19.248	14.197	- 5.051	- 26	7.381	—	—	—
21	Mittel- und Untersteier	6.706	4.820	- 1.886	- 28	1.948	—	—	—
22	Oststeier	7.244	5.398	- 1.846	- 25	949	—	—	—
23	Obersteier	14.836	10.561	- 4.275	- 29	13.924	—	—	—
24	Kärnten	34.544	33.113	- 1.431	- 4	8.911	—	—	—
25	Burgenland	6.602	4.019	- 2.583	- 39	1.715	—	—	—
1—7	I. Wahlkreisverband	74.855	45.527	- 29.328	- 39	57.287	—	—	—
8—11	II. Wahlkreisverband	29.894	20.699	- 9.195	- 31	23.092	—	—	—
12—19	III. Wahlkreisverband	119.966	104.236	- 15.730	- 13	20.313	—	—	—
20—25	IV. Wahlkreisverband	89.180	72.108	- 17.072	- 19	34.828	—	—	—
1—7	Wien	74.855	45.527	- 29.328	- 39	57.287	—	—	—
8—11	Niederösterreich	29.894	20.699	- 9.195	- 31	23.092	—	—	—
12—16	Oberösterreich	54.486	44.810	- 9.676	- 18	12.351	—	—	—
17	Salzburg	28.185	27.154	- 1.031	- 4	3.626	—	—	—
18	Tirol	17.925	14.367	- 3.558	- 20	2.691	—	—	—
19	Vorarlberg	19.370	17.905	- 1.465	- 8	1.645	—	—	—
20—23	Steiermark	48.034	34.976	- 13.058	- 27	24.202	—	—	—
24	Kärnten	34.544	33.113	- 1.431	- 4	8.911	—	—	—
25	Burgenland	6.602	4.019	- 2.583	- 39	1.715	—	—	—
1—25	Österreich ...	313.895	242.570	- 71.325	- 23	135.520	18.636	—	—

Tabelle 8
Die Reststimmen der Parteien

Wahlkreis Nr.	Wahlkreis a) Gültige Stimmen b) Im ersten Ermittlungsverfahren unausgenützte Stimmen (Reststimmen) c) Von 100 gültigen Stimmen blieben im ersten Ermittlungsverfahren unausgenützt		ÖVP	SPÖ	FPÖ	DFP	KLS	LPÖ	MLÖ	Zusammen
1	Wien Innen-Ost (Wahlzahl: 25.354)	a	64.464	47.037	6.426	8.839	—	—	—	126.766
		b	13.756	21.683	6.426	8.839	—	—	—	50.704
		c	21	46	100	100	—	—	—	40
2	Wien Innen-West (Wahlzahl: 19.798)	a	43.089	26.160	4.430	5.439	—	72	—	79.190
		b	3.493	6.362	4.430	5.439	—	72	—	19.796
		c	8	24	100	100	—	100	—	25
3	Wien Nordwest (Wahlzahl: 22.613)	a	68.391	51.074	6.928	9.108	—	176	—	135.677
		b	552	5.848	6.928	9.108	—	176	—	22.612
		c	1	11	100	100	—	100	—	17
4	Wien Nordost (Wahlzahl: 29.010)	a	67.187	124.349	7.581	14.325	18.636	—	—	232.078
		b	9.167	8.309	7.581	14.325	18.636	—	—	58.018
		c	14	7	100	100	100	—	—	25
5	Wien Südost (Wahlzahl: 25.413)	a	51.909	107.167	5.641	12.682	—	—	486	177.885
		b	1.083	5.515	5.641	12.682	—	—	486	25.407
		c	2	5	100	100	—	—	100	7
6	Wien Südwest (Wahlzahl: 25.116)	a	73.789	105.013	7.984	14.138	—	—	—	200.924
		b	23.557	4.549	7.984	14.138	—	—	—	50.228
		c	32	4	100	100	—	—	—	25
7	Wien West (Wahlzahl: 25.244)	a	58.931	96.696	6.537	14.538	—	—	—	176.702
		b	8.443	20.964	6.537	14.538	—	—	—	50.482
		c	14	22	100	100	—	—	—	29
8	Viertel oberm Wienerwald (Wahlzahl: 24.271)	a	136.656	96.401	5.031	4.613	—	—	—	242.701
		b	15.301	23.588	5.031	4.613	—	—	—	48.533
		c	11	24	100	100	—	—	—	20
9	Viertel unterm Wienerwald (Wahlzahl: 25.574)	a	128.488	160.735	7.849	9.809	—	—	—	306.881
		b	618	7.291	7.849	9.809	—	—	—	25.567
		c	0	5	100	100	—	—	—	8
10	Viertel oberm Manhartsberg (Wahlzahl: 22.374)	a	102.265	47.870	3.846	2.631	—	—	—	156.612
		b	12.769	3.122	3.846	2.631	—	—	—	22.368
		c	12	7	100	100	—	—	—	14
11	Viertel unterm Manhartsberg (Wahlzahl: 22.526)	a	111.569	62.167	3.973	2.496	—	—	—	180.205
		b	21.465	17.115	3.973	2.496	—	—	—	45.049
		c	19	28	100	100	—	—	—	25
12	Linz und Umgebung (Wahlzahl: 24.138)	a	67.100	82.774	13.015	6.071	—	—	—	168.960
		b	18.824	10.360	13.015	6.071	—	—	—	48.270
		c	28	13	100	100	—	—	—	29
13	Innviertel (Wahlzahl: 21.690)	a	64.800	33.522	8.554	1.571	—	—	—	108.447
		b	21.420	11.832	8.554	1.571	—	—	—	43.377
		c	33	35	100	100	—	—	—	40

Die Reststimmen der Parteien

Fortsetzung Tabelle 8

Wahlkreis-Nr.	Wahlkreis		ÖVP	SPÖ	FPÖ	DFP	KLS	LPÖ	MLÖ	Zusammen
	a) Gültige Stimmen	b) Im ersten Ermittlungsverfahren unausgenützte Stimmen (Reststimmen)								
14	Hausruckviertel (Wahlzahl: 23.552)	a	86.538	63.528	12.219	2.359	—	216	—	164.860
		b	15.882	16.424	12.219	2.359	—	216	—	47.100
		c	18	26	100	100	—	100	—	29
15	Traunviertel (Wahlzahl: 22.850)	a	72.950	75.418	9.042	2.356	—	181	—	159.947
		b	4.400	6.868	9.042	2.356	—	181	—	22.847
		c	6	9	100	100	—	100	—	14
16	Mühlviertel (Wahlzahl: 18.688)	a	65.627	25.068	1.980	761	—	—	—	93.436
		b	9.563	6.380	1.980	761	—	—	—	18.684
		c	15	25	100	100	—	—	—	20
17	Salzburg (Wahlzahl: 24.171)	a	104.552	78.564	27.154	7.260	—	—	—	217.530
		b	7.868	6.051	2.983	7.260	—	—	—	24.162
		c	8	8	1	100	—	—	—	11
18	Tirol (Wahlzahl: 24.286)	a	187.986	82.073	14.367	6.548	—	452	—	291.426
		b	17.984	9.215	14.367	6.548	—	452	—	48.566
		c	10	11	100	100	—	100	—	17
19	Vorarlberg (Wahlzahl: 23.196)	a	85.994	30.787	17.905	4.487	—	—	—	139.173
		b	16.406	7.591	17.905	4.487	—	—	—	46.389
		c	19	25	100	100	—	—	—	33
20	Graz und Umgebung (Wahlzahl: 26.034)	a	99.665	89.403	14.197	4.999	—	—	—	208.264
		b	21.563	11.301	14.197	4.999	—	—	—	52.060
		c	21	13	100	100	—	—	—	25
21	Mittel- und Untersteier (Wahlzahl: 22.321)	a	74.686	53.022	4.820	1.397	—	—	—	133.925
		b	7.723	9.380	4.820	1.397	—	—	—	23.320
		c	10	18	100	100	—	—	—	17
22	Oststeier (Wahlzahl: 21.733)	a	92.456	31.381	5.398	878	—	283	—	130.396
		b	5.524	9.648	5.398	878	—	283	—	21.731
		c	6	31	100	100	—	100	—	17
23	Obersteier (Wahlzahl: 24.448)	a	89.896	139.957	10.561	4.057	—	—	—	244.471
		b	16.552	17.717	10.561	4.057	—	—	—	48.887
		c	18	13	100	100	—	—	—	20
24	Kärnten (Wahlzahl: 22.155)	a	106.421	142.813	33.113	5.661	—	—	—	288.008
		b	17.801	9.883	10.958	5.661	—	—	—	44.303
		c	17	7	33	100	—	—	—	15
25	Burgenland (Wahlzahl: 23.918)	a	85.700	76.006	4.019	1.505	—	191	—	167.421
		b	13.946	4.252	4.019	1.505	—	191	—	23.913
		c	16	6	100	100	—	100	—	14
1—25	Österreich...	a	2.191.109	1.928.985	242.570	148.528	18.636	1.571	486	4.531.885
		b	305.660	261.248	196.244	148.528	18.636	1.571	486	932.373
		c	14	14	81	100	100	100	100	21

Tabelle 9

Die Mandatsverteilung auf Grund des ersten Ermittlungsverfahrens

Wahlkreis Nr.	Wahlkreise, Wahlkreisverbände	Im ersten Ermittlungsverfahren erhielt die			Restmandate	Zu vergebende Mandate
		ÖVP	SPÖ	FPÖ		
		... Anzahl von Mandaten				
1	Wien Innen-Ost	2	1	—	1	4
2	Wien Innen-West	2	1	—	—	3
3	Wien Nordwest	3	2	—	—	5
4	Wien Nordost	2	4	—	1	7
5	Wien Südost	2	4	—	—	6
6	Wien Südwest	2	4	—	1	7
7	Wien West	2	3	—	1	6
8	Viertel oberm Wienerwald	5	3	—	1	9
9	Viertel unterm Wienerwald	5	6	—	—	11
10	Viertel oberm Manhartsberg	4	2	—	—	6
11	Viertel unterm Manhartsberg	4	2	—	1	7
12	Linz und Umgebung	2	3	—	1	6
13	Innviertel	2	1	—	1	4
14	Hausruckviertel	3	2	—	1	6
15	Traunviertel	3	3	—	—	6
16	Mühlviertel	3	1	—	—	4
17	Salzburg	4	3	1	—	8
18	Tirol	7	3	—	1	11
19	Vorarlberg	3	1	—	1	5
20	Graz und Umgebung	3	3	—	1	7
21	Mittel- und Untersteier	3	2	—	—	5
22	Oststeier	4	1	—	—	5
23	Obersteier	3	5	—	1	9
24	Kärnten	4	6	1	1	12
25	Burgenland	3	3	—	—	6
1—7	I. Wahlkreisverband	15	19	—	4	38
8—11	II. Wahlkreisverband	18	13	—	2	33
12—19	III. Wahlkreisverband	27	17	1	5	50
20—25	IV. Wahlkreisverband	20	20	1	3	44
1—25	Österreich...	80	69	2	14	165

Tabelle 10

Die Reststimmen und ihre Verwertung im zweiten Ermittlungsverfahren

Wahlkreis Nr.	Wahlkreisverband		ÖVP	SPÖ	FPÖ	DFP	KLS	LPÖ	MLÖ	Zusammen	
	a) Gültige Stimmen b) Im ersten Ermittlungsverfahren unausgenützte Stimmen (Reststimmen) c) Im zweiten Ermittlungsverfahren unwirksame Stimmen b)-c) Im zweiten Ermittlungsverfahren wirksame Stimmen d) Im zweiten Ermittlungsverfahren unausgenützte Stimmen c)+d) Im zweiten Ermittlungsverfahren unausgenützte bzw. unwirksame Stimmen e) Von 100 gültigen Stimmen blieben im zweiten Ermittlungsverfahren unausgenützt bzw. unwirksam										
1—7	I. Wahlkreisverband (Wahlzahl: 36.615)	a	427.760	557.496	45.527	79.069	18.636	248	486	1.129.222	
		b	60.051	73.230	45.527	79.069	18.636	248	486	277.247	
		c	—	—	—	79.069	18.636	248	486	98.439	
		b—c	60.051	73.230	45.527	—	—	—	—	—	178.808
		d	23.436	—	8.912	—	—	—	—	—	32.348
		c+d	23.436	—	8.912	79.069	18.636	248	486	130.787	
		e	5	0	20	100	100	100	100	12	
8—11	II. Wahlkreisverband (Wahlzahl: 50.153)	a	478.978	367.173	20.699	19.549	—	—	—	886.399	
		b	50.153	51.116	20.699	19.549	—	—	—	141.517	
		c	—	—	—	19.549	—	—	—	19.549	
		b—c	50.153	51.116	20.699	—	—	—	—	121.968	
		d	—	963	20.699	—	—	—	—	—	21.662
		c+d	—	963	20.699	19.549	—	—	—	—	41.211
		e	0	0	100	100	—	—	—	5	
12—19	III. Wahlkreisverband (Wahlzahl: 40.032)	a	735.547	471.734	104.236	31.413	—	849	—	1.343.779	
		b	112.347	74.721	80.065	31.413	—	849	—	299.395	
		c	—	—	—	31.413	—	849	—	32.262	
		b—c	112.347	74.721	80.065	—	—	—	—	—	267.133
		d	32.283	34.689	—	—	—	—	—	—	66.972
		c+d	32.283	34.689	—	31.413	—	849	—	—	99.234
		e	4	7	0	100	—	100	—	7	
20—25	IV. Wahlkreisverband (Wahlzahl: 49.953)	a	548.824	532.582	72.108	18.497	—	474	—	1.172.485	
		b	83.109	62.181	49.953	18.497	—	474	—	214.214	
		c	—	—	—	18.497	—	474	—	18.971	
		b—c	83.109	62.181	49.953	—	—	—	—	—	195.243
		d	33.156	12.228	—	—	—	—	—	—	45.384
		c+d	33.156	12.228	—	18.497	—	474	—	—	64.355
		e	6	2	0	100	—	100	—	5	
1—25	Österreich...	a	2.191.109	1.928.985	242.570	148.528	18.636	1.571	486	4.531.885	
		b	305.660	261.248	196.244	148.528	18.636	1.571	486	932.373	
		c	—	—	—	148.528	18.636	1.571	486	169.221	
		b—c	305.660	261.248	196.244	—	—	—	—	—	763.152
		d	88.875	47.880	29.611	—	—	—	—	—	166.366
		c+d	88.875	47.880	29.611	148.528	18.636	1.571	486	355.587	
		e	4	2	1	100	100	100	100	8	

Die Herkunft der Wahlkarten nach

Aus dem(n) Wahlkreis(en)	Wahlkartenwähler			Von den echten						
	insgesamt	die im eigenen Wahlkreis wählten	die außerhalb des eigenen Wahlkreises wählten („echte“ Wahl- kartenwähler)	1	2	3	4	5	6	7
1 Wien Innen-Ost	2.043	305	1.738		46	228	235	108	229	164
2 Wien Innen-West	1.406	300	1.106	38		176	92	41	165	136
3 Wien Nordwest	3.016	1.331	1.685	131	70		137	46	214	255
4 Wien Nordost	3.275	882	2.393	202	60	375		157	319	278
5 Wien Südost	2.949	621	2.328	281	95	201	268		364	208
6 Wien Südwest	7.189	4.736	2.453	146	150	191	354	145		329
7 Wien West	4.388	2.127	2.261	75	81	259	404	77	439	
8 Viertel oberm Wienerwald	4.069	1.967	2.102	43	58	114	142	25	113	80
9 Viertel unterm Wienerwald	4.623	2.409	2.214	86	47	204	247	93	265	94
10 Viertel oberm Manhartsberg	2.206	1.049	1.157	44	43	99	96	27	89	60
11 Viertel unterm Manhartsberg	2.141	892	1.249	67	23	132	140	28	85	84
12 Linz und Umgebung	3.926	1.604	2.322	68	112	98	158	31	53	24
13 Innviertel	2.124	981	1.143	20	34	32	16	7	14	8
14 Hausruckviertel	3.150	1.536	1.614	34	61	53	46	21	32	15
15 Traunviertel	3.554	1.650	1.904	50	83	68	106	21	32	33
16 Mühlviertel	1.679	472	1.207	8	32	25	8	4	8	8
17 Salzburg	6.021	3.814	2.207	125	67	112	86	33	58	35
18 Tirol	8.652	6.431	2.221	89	90	86	53	44	67	52
19 Vorarlberg	3.833	2.659	1.174	48	49	54	23	9	15	31
20 Graz und Umgebung	8.361	6.143	2.218	50	39	36	36	11	25	19
21 Mittel- und Untersteier	2.428	653	1.775	7	7	17	13	5	12	12
22 Oststeier	1.758	375	1.383	19	6	22	21	7	14	11
23 Obersteier	5.956	3.249	2.707	73	47	65	62	29	51	41
24 Kärnten	7.154	3.806	3.348	129	151	162	149	57	63	40
25 Burgenland	2.065	941	1.124	42	28	89	58	46	85	67
1—7 Wien	24.266	10.302	13.964	873	502	1.430	1.490	574	1.730	1.370
8—11 Niederösterreich	13.039	6.317	6.722	240	171	549	625	173	552	318
12—16 Oberösterreich	14.433	6.243	8.190	180	322	276	334	84	139	88
17 Salzburg	6.021	3.814	2.207	125	67	112	86	33	58	35
18 Tirol	8.652	6.431	2.221	89	90	86	53	44	67	52
19 Vorarlberg	3.833	2.659	1.174	48	49	54	23	9	15	31
20—23 Steiermark	18.503	10.420	8.083	149	99	140	132	52	102	83
24 Kärnten	7.154	3.806	3.348	129	151	162	149	57	63	40
25 Burgenland	2.065	941	1.124	42	28	89	58	46	85	67
1—25 Österreich...	97.966	50.933	47.033	1.875	1.479	2.898	2.950	1.072	2.811	2.084

Die Herkunft der Wahlkarten nach Wahlkreisen

Aus dem(n) Wahlkreis(en)	Wahlkartenwähler			Von
	insgesamt	die im eigenen Wahlkreis wählten	die außerhalb des eigenen Wahlkreises wählten („echte“ Wahlkartenwähler)	Wien, Wahlkreise 1—7
1 Wien Innen-Ost	2.043	305	1.738	1.010
2 Wien Innen-West	1.406	300	1.106	648
3 Wien Nordwest	3.016	1.331	1.685	853
4 Wien Nordost	3.275	882	2.393	1.391
5 Wien Südost	2.949	621	2.328	1.417
6 Wien Südwest	7.189	4.736	2.453	1.315
7 Wien West	4.388	2.127	2.261	1.335
8 Viertel oberm Wienerwald	4.069	1.967	2.102	575
9 Viertel unterm Wienerwald	4.623	2.409	2.214	1.036
10 Viertel oberm Manhartsberg	2.206	1.049	1.157	458
11 Viertel unterm Manhartsberg	2.141	892	1.249	559
12 Linz und Umgebung	3.926	1.604	2.322	544
13 Innviertel	2.124	981	1.143	131
14 Hausruckviertel	3.150	1.536	1.614	262
15 Traunviertel	3.554	1.650	1.904	393
16 Mühlviertel	1.679	472	1.207	93
17 Salzburg	6.021	3.814	2.207	516
18 Tirol	8.652	6.431	2.221	481
19 Vorarlberg	3.833	2.659	1.174	229
20 Graz und Umgebung	8.361	6.143	2.218	216
21 Mittel- und Untersteier	2.428	653	1.775	73
22 Oststeier	1.758	375	1.383	100
23 Obersteier	5.956	3.249	2.707	368
24 Kärnten	7.154	3.806	3.348	751
25 Burgenland	2.065	941	1.124	415
1—7 Wien	24.266	10.302	13.964	7.969
8—11 Niederösterreich	13.039	6.317	6.722	2.628
12—16 Oberösterreich	14.433	6.243	8.190	1.423
17 Salzburg	6.021	3.814	2.207	516
18 Tirol	8.652	6.431	2.221	481
19 Vorarlberg	3.833	2.659	1.174	229
20—23 Steiermark	18.503	10.420	8.083	757
24 Kärnten	7.154	3.806	3.348	751
25 Burgenland	2.065	941	1.124	415
1—25 Österreich...	97.966	50.933	47.033	15.169

Wahlkreisen (bezogen auf die Wahlkreise)

Tabelle II

Wahlkartenwählern wählen im Wahlkreis

8	9	10	11	12	13	14	15	16	17	18	19	20	21	22	23	24	25
50	174	20	16	10	10	34	50	3	118	54	26	20	3	12	53	44	31
38	124	15	16	8	7	29	32	5	79	30	10	7	—	5	20	12	21
59	177	24	17	11	9	39	62	10	137	96	22	22	1	14	54	37	41
73	224	38	56	11	9	68	70	4	171	73	17	26	6	16	69	23	48
73	226	37	24	14	8	45	50	7	143	79	14	26	3	25	53	39	45
121	245	43	46	12	6	75	60	5	196	121	18	27	3	19	62	27	52
85	240	40	35	17	4	38	50	10	135	76	19	21	3	14	69	28	42
	282	123	54	134	17	73	205	37	169	190	31	24	3	12	97	52	24
105		65	47	30	14	53	79	5	221	155	31	50	11	36	142	53	81
151	128		55	43	6	35	38	18	90	55	14	12	2	2	31	5	14
75	229	106		8	9	22	41	5	80	30	15	11	4	7	24	13	11
40	59	16	3		51	167	400	144	334	214	44	76	4	22	154	32	18
8	25	2	3	95		205	115	39	323	114	27	8	4	3	25	8	8
20	46	11	6	252	111		242	36	311	139	31	24	2	17	64	23	17
55	57	7	6	328	35	327		48	241	163	40	45	9	6	106	28	10
38	15	9	6	605	19	91	169		65	49	11	7	2	3	15	7	3
44	120	15	11	36	80	122	139	18		659	87	103	5	10	118	100	24
43	90	21	5	69	52	97	83	22	422		369	116	34	29	93	183	12
15	47	4	7	23	6	30	24	5	157	396		63	40	20	32	68	8
25	77	5	4	37	13	62	60	17	288	290	65		244	115	518	141	41
9	67	3	3	11	5	28	20	29	101	274	110	630		63	240	93	16
17	78	5	4	15	9	33	24	8	86	195	41	427	68		210	50	13
69	148	11	9	58	15	80	158	13	383	280	105	561	97	94		231	27
34	139	13	10	45	11	132	67	14	395	923	199	257	21	53	252		32
14	243	9	33	6	14	26	19	17	39	57	24	101	6	41	46	14	
499	1.410	217	210	83	53	328	374	44	979	529	126	149	19	105	380	210	280
331	639	294	156	215	46	183	363	65	560	430	91	97	20	57	294	123	130
161	202	45	24	1.280	216	790	926	267	1.274	679	153	160	21	51	364	98	56
44	120	15	11	36	80	122	139	18		659	87	103	5	10	118	100	24
43	90	21	5	69	52	97	83	22	422		369	116	34	29	93	183	12
15	47	4	7	23	6	30	24	5	157	396		63	40	20	32	68	8
120	370	24	20	121	42	203	262	67	858	1.039	321	1.618	409	272	968	515	97
34	139	13	10	45	11	132	67	14	395	923	199	257	21	53	252		32
14	243	9	33	6	14	26	19	17	39	57	24	101	6	41	46	14	
1.261	3.260	642	476	1.878	520	1.911	2.257	519	4.684	4.712	1.370	2.664	575	638	2.547	1.311	639

(bezogen auf die Bundesländer)

Tabelle 12

den echten Wahlkartenwählern wählen im Bundesland

Niederösterreich, Wahlkreise 8—11	Oberösterreich, Wahlkreise 12—16	Salzburg, Wahlkreis 17	Tirol, Wahlkreis 18	Vorarlberg, Wahlkreis 19	Steiermark, Wahlkreise 20—23	Kärnten, Wahlkreis 24	Burgenland, Wahlkreis 25
260	107	118	54	26	88	44	31
193	81	79	30	10	32	12	21
277	131	137	96	22	91	37	41
391	162	171	73	17	117	23	48
360	124	143	79	14	107	39	45
455	158	196	121	18	111	27	52
400	119	135	76	19	107	28	42
459	466	169	190	31	136	52	24
217	181	221	155	31	239	53	81
334	140	90	55	14	47	5	14
410	85	80	30	15	46	13	11
118	762	334	214	44	256	32	18
38	454	323	114	27	40	8	8
83	641	311	139	31	107	23	17
125	738	241	163	40	166	28	10
68	884	65	49	11	27	7	3
190	395	—	659	87	236	100	24
159	323	422	—	369	272	183	12
73	88	157	396	—	155	68	8
111	189	288	290	65	877	141	41
82	93	101	274	110	933	93	16
104	89	86	195	41	705	50	13
237	324	383	280	105	752	231	27
196	269	395	923	199	583	—	32
299	82	39	57	24	194	14	—
2.336	882	979	529	126	653	210	280
1.420	872	560	430	91	468	123	130
432	3.479	1.274	679	153	596	98	56
190	395	—	659	87	236	100	24
159	323	422	—	369	272	183	12
73	88	157	396	—	155	68	8
534	695	858	1.039	321	3.267	515	97
196	269	395	923	199	583	—	32
299	82	39	57	24	194	14	—
5.639	7.085	4.684	4.712	1.370	6.424	1.311	639

Tabelle 13
Die Wahlbeteiligung in den Wahlkreisen und Bundesländern unter Berücksichtigung der Wahlkartenwähler

Wahlkreis Nr.	Wahlkreise, Bundesländer	Wahlberechtigte	Von den Wahlberechtigten haben gewählt			Von 1.000 Wahlberechtigten haben gewählt
			im eigenen Wahlkreis	mit Wahlkarten in fremden Wahlkreisen	insgesamt	
1	Wien Innen-Ost	144.144	126.141	1.738	127.879	887
2	Wien Innen-West	90.359	78.455	1.106	79.561	881
3	Wien Nordwest	151.645	134.072	1.685	135.757	895
4	Wien Nordost	257.835	231.329	2.393	233.722	907
5	Wien Südost	199.896	178.545	2.328	180.873	905
6	Wien Südwest	223.392	200.478	2.453	202.931	908
7	Wien West	199.104	176.459	2.261	178.720	898
8	Viertel oberm Wienerwald	256.001	244.040	2.102	246.142	962
9	Viertel unterm Wienerwald	325.118	307.115	2.214	309.329	951
10	Viertel oberm Manhartsberg	166.215	157.514	1.157	158.671	955
11	Viertel unterm Manhartsberg	190.345	181.387	1.249	182.636	960
12	Linz und Umgebung	185.132	168.854	2.322	171.176	925
13	Innviertel	115.471	109.091	1.143	110.234	955
14	Hausruckviertel	174.389	164.586	1.614	166.200	953
15	Traunviertel	168.537	159.432	1.904	161.336	957
16	Mühlviertel	98.529	93.687	1.207	94.894	963
17	Salzburg	238.308	214.949	2.207	217.156	911
18	Tirol	309.926	291.511	2.221	293.732	948
19	Vorarlberg	146.891	140.094	1.174	141.268	962
20	Graz und Umgebung	219.710	209.550	2.218	211.768	964
21	Mittel- und Untersteier	141.062	134.996	1.775	136.771	970
22	Oststeier	136.224	131.288	1.383	132.671	974
23	Obersteier	255.166	245.348	2.707	248.055	972
24	Kärnten	316.740	289.741	3.348	293.089	925
25	Burgenland	176.577	168.275	1.124	169.399	959
1—7	Wien	1.266.375	1.125.479	13.964	1.139.443	900
8—11	Niederösterreich	937.679	890.056	6.722	896.778	956
12—16	Oberösterreich	742.058	695.650	8.190	703.840	949
17	Salzburg	238.308	214.949	2.207	217.156	911
18	Tirol	309.926	291.511	2.221	293.732	948
19	Vorarlberg	146.891	140.094	1.174	141.268	962
20—23	Steiermark	752.162	721.182	8.083	729.265	970
24	Kärnten	316.740	289.741	3.348	293.089	925
25	Burgenland	176.577	168.275	1.124	169.399	959
1—25	Österreich...	4.886.716	4.536.937	47.033	4.583.970	938

Tabelle 14
Die abgegebenen Stimmen in den Wahlkreisen und Bundesländern unter Berücksichtigung der Wahlkartenwähler

Wahlkreis Nr.	Wahlkreise, Bundesländer	Wahlberechtigte	Abgegebene Stimmen				
			aus dem eigenen Wahlkreis	mit Wahlkarten aus fremden Wahlkreisen	insgesamt	davon waren	
						gültig	ungültig
1	Wien Innen-Ost	144.144	126.141	1.875	128.016	126.766	1.250
2	Wien Innen-West	90.359	78.455	1.479	79.934	79.190	744
3	Wien Nordwest	151.645	134.072	2.898	136.970	135.677	1.293
4	Wien Nordost	257.835	231.329	2.950	234.279	232.078	2.201
5	Wien Südost	199.896	178.545	1.072	179.617	177.885	1.732
6	Wien Südwest	223.392	200.478	2.811	203.289	200.924	2.365
7	Wien West	199.104	176.459	2.084	178.543	176.702	1.841
8	Viertel oberm Wienerwald	256.001	244.040	1.261	245.301	242.701	2.600
9	Viertel unterm Wienerwald	325.118	307.115	3.260	310.375	306.881	3.494
10	Viertel oberm Manhartsberg	166.215	157.514	642	158.156	156.612	1.544
11	Viertel unterm Manhartsberg	190.345	181.387	476	181.863	180.205	1.658
12	Linz und Umgebung	185.132	168.854	1.878	170.732	168.960	1.772
13	Innviertel	115.471	109.091	520	109.611	108.447	1.164
14	Hausruckviertel	174.389	164.586	1.911	166.497	164.860	1.637
15	Traunviertel	168.537	159.432	2.257	161.689	159.947	1.742
16	Mühlviertel	98.529	93.687	519	94.206	93.436	770
17	Salzburg	238.308	214.949	4.684	219.633	217.530	2.103
18	Tirol	309.926	291.511	4.712	296.223	291.426	4.797
19	Vorarlberg	146.891	140.094	1.370	141.464	139.173	2.291
20	Graz und Umgebung	219.710	209.550	2.664	212.214	208.264	3.950
21	Mittel- und Untersteier	141.062	134.996	575	135.571	133.925	1.646
22	Oststeier	136.224	131.288	638	131.926	130.396	1.530
23	Obersteier	255.166	245.348	2.547	247.895	244.471	3.424
24	Kärnten	316.740	289.741	1.311	291.052	288.008	3.044
25	Burgenland	176.577	168.275	639	168.914	167.421	1.493
1—7	Wien	1.266.375	1.125.479	15.169	1.140.648	1.129.222	11.426
8—11	Niederösterreich	937.679	890.056	5.639	895.695	886.399	9.296
12—16	Oberösterreich	742.058	695.650	7.085	702.735	695.650	7.085
17	Salzburg	238.308	214.949	4.684	219.633	217.530	2.103
18	Tirol	309.926	291.511	4.712	296.223	291.426	4.797
19	Vorarlberg	146.891	140.094	1.370	141.464	139.173	2.291
20—23	Steiermark	752.162	721.182	6.424	727.606	717.056	10.550
24	Kärnten	316.740	289.741	1.311	291.052	288.008	3.044
25	Burgenland	176.577	168.275	639	168.914	167.421	1.493
1—25	Österreich...	4.886.716	4.536.937	47.033	4.583.970	4.531.885	52.085

CHRONOLOGISCHE ÜBERSICHTEN

Tabelle 15

Die Hauptergebnisse der Nationalratswahlen 1945 bis 1966 nach Wahlkreisen und Bundesländern

a) Wahlberechtigte, Wahlbeteiligung

Wahlkreis Nr.	Wahlkreis, Bundesland	Wahljahr	Wahlberechtigte	Wahlberechtigte, die nicht zur Wahl gingen	Gesamtsumme der abgegebenen Stimmen ¹⁾	Ungültige Stimmen	Gültige Stimmen	Von 100 Wahlberechtigten		
								beteiligten sich an der Wahl	haben nicht gewählt	gaben gültige Stimmen ab
1	Wien Innen-Ost	1945	106.348	4.217	102.131	1.021	101.110	96	4	95
		1949	144.112	5.881	138.231	2.362	135.869	96	4	94
		1953	149.096	6.501	142.595	1.795	140.800	96	4	94
		1956	147.420	10.221	137.199	2.817	134.382	93	7	91
		1959	148.159	16.454	131.705	1.591	130.114	89	11	88
		1962	148.849	17.029	131.820	1.034	130.786	89	11	88
		1966	144.144	16.128	128.016	1.250	126.766	89	11	88
2	Wien Innen-West	1945	80.483	3.040	77.443	822	76.621	96	4	95
		1949	104.940	4.407	100.533	1.645	98.888	96	4	94
		1953	105.583	5.100	100.483	1.332	99.151	95	5	94
		1956	99.953	7.415	92.538	1.866	90.672	93	7	91
		1959	96.610	10.356	86.254	1.034	85.220	89	11	88
		1962	94.324	10.240	84.084	718	83.366	89	11	88
		1966	90.359	10.425	79.934	744	79.190	88	12	88
3	Wien Nordwest	1945	112.317	4.335	107.982	977	107.005	96	4	95
		1949	150.396	4.770	145.626	2.218	143.408	97	3	95
		1953	152.743	4.647	148.096	1.760	146.336	97	3	96
		1956	148.994	7.869	141.125	3.047	138.078	95	5	93
		1959	150.059	12.660	137.399	1.628	135.771	92	8	90
		1962	153.073	13.223	139.850	1.237	138.613	91	9	91
		1966	151.645	14.675	136.970	1.293	135.677	98	10	89
4	Wien Nordost	1945	161.471	3.890	157.581	1.278	156.303	98	2	97
		1949	211.141	6.315	204.826	2.738	202.088	97	3	96
		1953	225.309	7.152	218.157	2.687	215.470	97	3	96
		1956	227.501	11.962	215.539	4.411	211.128	95	5	93
		1959	233.053	17.711	215.342	2.628	212.714	92	8	91
		1962	246.136	21.308	224.828	2.080	222.748	91	9	90
		1966	257.835	23.556	234.279	2.201	232.078	91	9	90
5	Wien Südost	1945	139.474	3.130	136.344	1.102	135.242	98	2	97
		1949	169.012	4.666	164.346	2.140	162.206	97	3	96
		1953	179.314	5.629	173.685	2.046	171.639	97	3	96
		1956	181.629	9.028	172.601	3.629	168.972	95	5	93
		1959	188.328	14.706	173.622	2.085	171.537	92	8	91
		1962	196.510	17.564	178.946	1.564	177.382	91	9	90
		1966	199.896	20.279	179.617	1.732	177.885	90	10	89
6	Wien Südwest	1945	158.175	4.655	153.520	1.387	152.133	97	3	96
		1949	208.627	5.613	203.014	2.562	200.452	97	3	96
		1953	212.895	5.777	207.118	2.804	204.314	97	3	96
		1956	213.854	10.288	203.566	4.578	198.988	95	5	93
		1959	216.635	17.026	199.609	2.693	196.916	92	8	91
		1962	221.464	18.868	202.596	2.016	200.580	91	9	91
		1966	223.392	20.103	203.289	2.365	200.924	91	9	90
7	Wien West	1945	167.623	5.333	162.290	1.380	160.910	97	3	96
		1949	207.133	5.598	201.535	2.286	199.249	97	3	96
		1953	208.381	5.934	202.447	2.547	199.900	97	3	96
		1956	204.022	10.701	193.321	4.022	189.299	95	5	93
		1959	203.305	17.327	185.978	2.359	183.619	91	9	90
		1962	204.041	20.110	183.931	1.782	182.149	90	10	89
		1966	199.104	20.561	178.543	1.841	176.702	90	10	89
8	Viertel oberm Wienerwald	1945	192.821	6.106	186.715	1.877	184.838	97	3	96
		1949	240.604	7.025	233.579	2.732	230.847	97	3	96
		1953	247.263	8.079	239.184	2.745	236.439	97	3	96
		1956	247.646	7.564	240.082	3.064	237.018	97	3	96
		1959	249.161	8.943	240.218	3.542	236.676	96	4	95
		1962	252.401	10.030	242.371	2.624	239.747	96	4	95
		1966	256.001	10.700	245.301	2.600	242.701	96	4	95
9	Viertel unterm Wienerwald	1945	239.464	6.538	232.926	1.838	231.088	97	3	97
		1949	305.380	7.324	298.056	3.602	294.454	98	2	96
		1953	315.413	7.928	307.485	3.886	303.599	97	3	96
		1956	311.865	8.033	303.832	4.998	298.834	97	3	96
		1959	313.294	10.701	302.593	4.546	298.047	97	3	95
		1962	318.419	13.258	305.161	3.242	301.919	96	4	95
		1966	325.118	14.743	310.375	3.494	306.881	95	5	94

¹⁾ Einschließlich der Wahlkartenwähler.

Wahlkreis Nr.	Wahlkreis, Bundesland	Wahljahr	Wahlberechtigte	Wahlberechtigte, die nicht zur Wahl gingen	Gesamtsumme der abgegebenen Stimmen ¹⁾	Ungültige Stimmen	Gültige Stimmen	Von 100 Wahlberechtigten		
								beteiligten sich an der Wahl	haben nicht gewählt	gaben gültige Stimmen ab
10	Viertel oberm Manhartsberg	1945	142.046	5.191	136.855	1.015	135.840	96	4	96
		1949	172.379	6.202	166.177	1.314	164.863	96	4	96
		1953	175.265	7.473	167.792	1.472	166.320	96	4	95
		1956	171.500	7.239	164.261	1.821	162.440	96	4	95
		1959	169.532	8.403	161.129	2.775	158.354	95	5	93
		1962	168.239	8.377	159.862	1.438	158.424	95	5	94
		1966	166.317	8.161	158.156	1.544	156.612	95	5	94
11	Viertel unterm Manhartsberg	1945	160.457	6.284	154.173	1.061	153.112	96	4	95
		1949	202.706	5.188	197.518	1.587	195.931	97	3	97
		1953	206.056	6.333	199.723	1.697	198.026	97	3	96
		1956	201.319	6.322	194.997	1.982	193.015	97	3	96
		1959	197.070	6.475	190.595	3.396	187.199	97	3	95
		1962	194.144	8.268	185.876	1.739	184.137	96	4	95
		1966	190.345	8.482	181.863	1.658	180.205	96	4	95
12	Linz und Umgebung	1945	99.320	9.203	90.117	1.189	88.928	91	9	90
		1949	133.071	4.950	128.121	1.174	126.947	96	4	95
		1953	148.896	7.676	141.220	3.020	138.200	95	5	93
		1956	157.256	8.161	149.095	2.378	146.717	95	5	93
		1959	167.951	11.068	156.883	1.705	155.178	93	7	92
		1962	176.850	11.538	165.312	1.580	163.732	93	7	93
		1966	185.132	14.400	170.732	1.772	168.960	92	8	91
13	Innviertel	1945	85.771	7.234	78.537	965	77.572	92	8	90
		1949	102.307	5.354	96.953	951	96.002	95	5	94
		1953	107.122	7.304	99.818	1.284	98.534	93	7	92
		1956	109.802	5.096	104.706	1.001	103.705	95	5	94
		1959	112.401	5.752	106.649	1.157	105.492	95	5	94
		1962	113.798	5.865	107.933	1.162	106.771	95	5	94
		1966	115.471	5.860	109.611	1.164	108.447	95	5	94
14	Hausruckviertel	1945	125.129	10.629	114.500	1.419	113.081	92	8	90
		1949	146.586	4.425	142.161	1.299	140.862	97	3	96
		1953	153.398	8.854	144.544	2.074	142.470	94	6	93
		1956	159.498	5.458	154.040	1.876	152.164	97	3	95
		1959	165.624	7.151	158.473	1.606	156.867	96	4	95
		1962	169.747	7.610	162.137	1.611	160.526	96	4	95
		1966	174.389	7.892	166.497	1.637	164.860	95	5	95
15	Traunviertel	1945	125.086	10.821	114.265	1.370	112.895	91	9	90
		1949	150.392	5.145	145.247	1.500	143.747	97	3	96
		1953	158.467	8.636	149.831	2.090	147.741	95	5	93
		1956	159.602	5.063	154.539	1.814	152.725	97	3	96
		1959	161.785	5.446	156.339	1.598	154.741	97	3	96
		1962	165.256	7.348	157.908	1.537	156.371	96	4	95
		1966	168.537	6.848	161.689	1.742	159.947	96	4	95
16	Mühlviertel	1945	81.539	4.482	77.057	506	76.551	95	5	94
		1949	94.449	3.938	90.511	546	89.965	96	4	95
		1953	97.519	6.464	91.055	688	90.367	93	7	93
		1956	96.534	4.011	92.523	629	91.894	96	4	95
		1959	96.885	4.968	91.917	829	91.088	95	5	94
		1962	97.734	5.319	92.415	801	91.614	95	5	94
		1966	98.529	4.323	94.206	770	93.436	96	4	95
17	Salzburg	1945	142.707	14.335	128.372	1.982	126.390	90	10	89
		1949	186.665	11.323	175.342	3.282	172.060	94	6	92
		1953	199.405	10.103	189.302	3.282	186.020	95	5	93
		1956	205.056	10.559	194.497	2.752	191.745	95	5	94
		1959	214.991	16.167	198.824	2.420	196.404	92	8	91
		1962	225.894	18.578	207.316	1.819	205.497	92	8	91
		1966	238.308	18.675	219.633	2.103	217.530	92	8	91
18	Tirol	1945	178.449	21.497	156.952	3.381	153.571	88	12	86
		1949	237.912	6.507	231.405	4.908	226.497	97	3	95
		1953	257.656	9.908	247.748	6.804	240.944	96	4	94
		1956	266.492	7.981	258.511	5.348	253.163	97	3	95
		1959	279.785	14.165	265.620	5.420	260.200	95	5	93
		1962	295.598	16.111	279.487	4.667	274.820	95	5	93
		1966	309.926	13.703	296.223	4.797	291.426	96	4	94

¹⁾ Einschließlich der Wahlkartenwähler.

Wahlkreis Nr.	Wahlkreis, Bundesland	Wahljahr	Wahlberechtigte	Wahlberechtigte, die nicht zur Wahl gingen	Gesamtsumme der abgegebenen Stimmen ¹⁾	Ungültige Stimmen	Gültige Stimmen	Von 100 Wahlberechtigten		
								beteiligten sich an der Wahl	haben nicht gewählt	gaben gültige Stimmen ab
19	Vorarlberg	1945	77.824	6.230	71.594	1.887	69.707	92	8	90
		1949	108.567	3.355	105.212	3.375	101.837	97	3	94
		1953	116.767	4.512	112.255	3.986	108.269	96	4	93
		1956	124.516	4.313	120.203	3.352	116.851	97	3	94
		1959	131.553	6.230	125.323	2.786	122.537	95	5	93
		1962	139.140	6.297	132.843	2.455	130.388	95	5	94
20	Graz und Umgebung	1945	139.693	10.694	128.999	1.345	127.654	92	8	91
		1949	189.984	3.510	186.474	3.282	183.192	98	2	96
		1953	199.816	6.777	193.039	6.100	186.939	97	3	94
		1956	203.705	4.370	199.335	4.396	194.939	98	2	96
		1959	208.877	7.337	201.540	4.044	197.496	96	4	95
		1962	214.473	6.790	207.683	3.580	204.103	97	3	95
21	Mittel- und Untersteier	1945	108.231	6.200	102.031	1.037	100.994	94	6	93
		1949	133.197	3.318	129.879	2.055	127.824	98	2	96
		1953	137.719	6.205	131.514	3.656	127.858	95	5	93
		1956	138.671	4.363	134.308	1.739	132.569	97	3	96
		1959	139.047	5.311	133.736	1.726	132.010	96	4	95
		1962	139.654	5.296	134.358	1.689	132.669	96	4	95
22	Oststeier	1945	110.151	4.910	105.241	1.000	104.241	96	4	95
		1949	131.423	2.133	129.290	1.464	127.826	98	2	97
		1953	134.539	5.357	129.182	2.539	126.643	96	4	94
		1956	134.111	3.540	130.571	1.500	129.071	97	3	96
		1959	134.673	4.205	130.468	1.763	128.705	97	3	96
		1962	135.776	4.695	131.081	1.416	129.665	97	3	95
23	Obersteier	1945	173.163	10.124	163.039	2.067	160.972	94	6	93
		1949	223.724	5.066	218.658	3.745	214.913	98	2	96
		1953	236.237	7.637	228.600	7.522	221.078	97	3	94
		1956	239.530	4.975	234.555	4.024	230.531	98	2	96
		1959	243.469	7.724	235.745	3.575	232.170	97	3	95
		1962	249.750	7.885	241.865	3.403	238.462	97	3	95
24	Kärnten	1945	204.641	22.019	182.622	3.362	179.260	89	11	88
		1949	267.272	15.264	252.008	3.174	248.834	94	6	93
		1953	285.615	25.202	260.413	7.238	253.175	91	9	89
		1956	288.033	14.606	273.427	6.247	267.180	95	5	93
		1959	298.478	23.840	274.638	3.267	271.371	92	8	91
		1962	306.746	27.326	279.420	2.920	276.500	91	9	90
25	Burgenland	1945	137.222	5.179	132.043	707	131.336	96	4	96
		1949	169.836	3.922	165.914	942	164.972	98	2	97
		1953	176.396	6.163	170.233	1.777	168.456	97	3	95
		1956	175.955	7.615	168.340	2.512	165.828	96	4	94
		1959	175.878	11.819	164.059	1.629	162.430	93	7	92
		1962	177.335	10.411	166.924	1.762	165.162	94	6	93
1—7	Wien	1945	925.891	28.600	897.291	7.967	889.324	97	3	96
		1949	1.195.361	37.250	1.158.111	15.951	1.142.160	97	3	96
		1953	1.233.321	40.740	1.192.581	14.971	1.177.610	97	3	95
		1956	1.223.373	67.484	1.155.889	24.370	1.131.519	94	6	92
		1959	1.236.149	106.240	1.129.909	14.018	1.115.891	91	9	90
		1962	1.264.397	118.342	1.146.055	10.431	1.135.624	91	9	90
8—11	Niederösterreich	1945	734.788	24.119	710.669	5.791	704.878	97	3	96
		1949	921.069	25.739	895.330	9.235	886.095	97	3	96
		1953	943.997	29.813	914.184	9.800	904.384	97	3	96
		1956	932.330	29.158	903.172	11.865	891.307	97	3	96
		1959	929.057	34.522	894.535	14.259	880.276	96	4	95
		1962	933.203	39.933	893.270	9.043	884.227	96	4	95
1966	937.781	42.086	895.695	9.296	886.399	96	4	95		

1) Einschließlich der Wahlkartenwähler.

Fortsetzung Tabelle 15

Wahlkreis Nr.	Wahlkreis, Bundesland	Wahljahr	Wahlberechtigte	Wahlberechtigte, die nicht zur Wahl gingen	Gesamtsumme der abgegebenen Stimmen ¹⁾	Ungültige Stimmen	Gültige Stimmen	Von 100 Wahlberechtigten		
								beteiligten sich an der Wahl	haben nicht gewählt	gaben gültige Stimmen ab
12—16	Oberösterreich	1945	516.845	42.369	474.476	5.449	469.027	92	8	91
		1949	626.805	23.812	602.993	5.470	597.523	96	4	95
		1953	665.402	38.934	626.468	9.156	617.312	94	6	93
		1956	682.692	27.789	654.903	7.698	647.205	96	4	95
		1959	704.646	34.385	670.261	6.895	663.366	95	5	94
		1962	723.385	37.680	685.705	6.691	679.014	95	5	94
1966	742.058	39.323	702.735	7.085	695.650	95	5	94		
17	Salzburg	1945	142.707	14.335	128.372	1.982	126.390	90	10	89
		1949	186.665	11.323	175.342	3.282	172.060	94	6	92
		1953	199.405	10.103	189.302	3.282	186.020	95	5	93
		1956	205.056	10.559	194.497	2.752	191.745	95	5	94
		1959	214.991	16.167	198.824	2.420	196.404	92	8	91
		1962	225.894	18.578	207.316	1.819	205.497	92	8	91
1966	238.308	18.675	219.633	2.103	217.530	92	8	91		
18	Tirol	1945	178.449	21.497	156.952	3.381	153.571	88	12	86
		1949	237.912	6.507	231.405	4.908	226.497	97	3	95
		1953	257.656	4.908	247.748	6.804	240.944	96	4	94
		1956	266.492	7.981	258.511	5.348	253.163	97	3	95
		1959	279.785	14.165	265.620	5.420	260.200	95	5	93
		1962	295.598	16.111	279.487	4.667	274.820	95	5	93
1966	309.926	13.703	296.223	4.797	291.426	96	4	94		
19	Vorarlberg	1945	77.824	6.230	71.594	1.887	69.707	92	8	90
		1949	108.567	3.355	105.212	3.375	101.837	97	3	94
		1953	116.767	4.512	112.255	3.986	108.269	96	4	93
		1956	124.516	4.313	120.203	3.352	116.851	97	3	94
		1959	131.553	6.230	125.323	2.786	122.537	95	5	93
		1962	139.140	6.297	132.843	2.455	130.388	95	5	94
1966	146.891	5.427	141.464	2.291	139.173	96	4	95		
20—23	Steiermark	1945	531.238	31.928	499.310	5.449	493.861	94	6	93
		1949	678.328	14.027	664.301	10.546	653.755	98	2	96
		1953	708.311	25.976	682.335	19.817	662.518	96	4	94
		1956	716.017	17.248	698.769	11.659	687.110	98	2	96
		1959	726.066	24.577	701.489	11.108	690.381	97	3	95
		1962	739.653	24.666	714.987	10.088	704.899	97	3	95
1966	752.162	24.556	727.606	10.550	717.056	97	3	95		
24	Kärnten	1945	204.641	22.019	182.622	3.362	179.260	89	11	88
		1949	267.272	15.264	252.008	3.174	248.834	94	6	93
		1953	285.615	25.202	260.413	7.238	253.175	91	9	89
		1956	288.033	14.606	273.427	6.247	267.180	95	5	93
		1959	298.478	23.840	274.638	3.267	271.371	92	8	91
		1962	306.746	27.326	279.420	2.920	276.500	91	9	90
1966	316.740	25.688	291.052	3.044	288.008	92	8	91		
25	Burgenland	1945	137.222	5.179	132.043	707	131.336	96	4	96
		1949	169.836	3.922	165.914	942	164.972	98	2	97
		1953	176.396	6.163	170.233	1.777	168.456	97	3	95
		1956	175.955	7.615	168.340	2.512	165.828	96	4	94
		1959	175.878	11.819	164.059	1.629	162.430	93	7	92
		1962	177.335	10.411	166.924	1.762	165.162	94	6	93
1966	176.577	7.663	168.914	1.493	167.421	96	4	95		
1—25	Österreich...	1945	3.449.605	196.276	3.253.329	35.975	3.217.354	94	6	93
		1949	4.391.815	141.199	4.250.616	56.883	4.193.733	97	3	95
		1953	4.586.870	191.351	4.395.519	76.831	4.318.688	96	4	94
		1956	4.614.464	186.753	4.427.711	75.803	4.351.908	96	4	94
		1959	4.696.603	271.945	4.424.658	61.802	4.362.856	94	6	93
		1962	4.805.351	299.344	4.506.007	49.876	4.456.131	94	6	93
1966	4.886.818	302.848	4.583.970	52.085	4.531.885	94	6	93		

¹⁾ Einschließlich der Wahlkartenwähler.

Die Hauptergebnisse der Nationalratswahlen 1945 bis 1966 nach Wahlkreisen und Bundesländern
 b) Verteilung der gültigen Stimmen auf die Parteien Fortsetzung Tabelle 15

Wahlkreis Nr.	Wahlkreis, Bundesland	Wahljahr	Gültige Stimmen						Von 100 gültigen Stimmen entfielen auf (die)					
			ÖVP	SPÖ	FPÖ ¹⁾	DFP ²⁾	KLK ³⁾	Sonstige Parteien ⁴⁾	ÖVP	SPÖ	FPÖ ¹⁾	DFP ²⁾	KLK ³⁾	Sonstige Parteien ⁴⁾
1	Wien Innen-Ost	1945	47.659	48.237	—	—	5.214	—	47	48	—	—	5	—
		1949	63.035	51.977	12.418	—	7.453	986	46	38	9	—	6	1
		1953	59.371	54.160	18.842	—	7.627	800	42	39	13	—	5	1
		1956	65.729	50.438	10.686	—	7.413	116	49	38	8	—	5	0
		1959	60.909	51.959	12.790	—	4.456	—	47	40	10	—	3	—
		1962	61.234	52.134	11.171	—	3.817	2.430	47	40	8	—	3	2
		1966	64.464	47.037	6.426	8.839	—	—	51	37	5	7	—	—
2	Wien Innen-West	1945	39.206	33.903	—	—	3.512	—	51	44	—	—	5	—
		1949	47.958	34.492	11.137	—	4.361	940	49	35	11	—	4	1
		1953	42.351	35.857	16.138	—	4.015	790	43	36	16	—	4	1
		1956	46.144	31.718	8.594	—	3.838	378	51	35	10	—	4	0
		1959	41.605	31.687	9.528	—	2.400	—	49	37	11	—	3	—
		1962	41.103	30.793	7.999	—	1.938	1.533	49	37	10	—	2	2
		1966	43.089	26.160	4.430	5.439	—	72	54	33	6	7	—	0
3	Wien Nordwest	1945	49.951	51.687	—	—	5.367	—	47	48	—	—	5	—
		1949	62.497	57.188	15.755	—	7.059	909	43	40	11	—	5	1
		1953	57.513	59.309	21.570	—	7.105	839	39	40	15	—	5	1
		1956	64.763	55.743	10.618	—	6.917	37	47	40	8	—	5	0
		1959	60.665	57.174	13.778	—	4.154	—	45	42	10	—	3	—
		1962	62.859	57.268	12.037	—	3.782	2.667	45	41	9	—	3	2
		1966	68.391	51.074	6.928	9.108	—	176	50	38	5	7	—	0
4	Wien Nordost	1945	41.115	98.586	—	—	16.602	—	26	63	—	—	11	—
		1949	55.860	112.655	10.226	—	22.602	745	28	56	5	—	11	0
		1953	49.173	120.874	18.185	—	26.478	760	23	56	9	—	12	0
		1956	56.554	116.673	8.528	—	28.788	585	27	55	4	—	14	0
		1959	54.770	123.947	12.378	—	21.619	—	26	58	6	—	10	—
		1962	58.052	129.456	11.420	—	21.091	2.729	26	58	5	—	10	1
		1966	67.187	124.349	7.581	14.325	18.636	—	29	54	3	6	8	—
5	Wien Südost	1945	35.173	86.286	—	—	13.783	—	26	64	—	—	10	—
		1949	43.889	94.844	6.652	—	16.135	686	27	59	4	—	10	0
		1953	40.277	101.209	12.594	—	16.806	753	24	59	7	—	10	0
		1956	46.207	98.784	6.143	—	17.838	—	27	58	4	—	11	—
		1959	45.279	104.870	9.186	—	12.202	—	27	61	5	—	7	—
		1962	46.985	109.490	8.762	—	10.094	2.051	26	62	5	—	6	1
		1966	51.909	107.167	5.641	12.682	—	486	29	60	3	7	—	1
6	Wien Südwest	1945	50.266	89.995	—	—	11.872	—	33	59	—	—	8	—
		1949	66.506	105.287	12.182	—	15.499	978	33	53	6	—	8	0
		1953	59.496	108.473	19.290	—	15.602	1.453	29	53	9	—	8	1
		1956	67.414	106.142	10.206	—	15.226	—	34	53	5	—	8	—
		1959	64.709	109.023	13.529	—	9.655	—	33	55	7	—	5	—
		1962	66.457	110.533	12.672	—	8.299	2.619	33	55	7	—	4	1
		1966	73.789	105.013	7.984	14.138	—	—	37	52	4	7	—	—
7	Wien West	1945	47.433	99.520	—	—	13.957	—	29	62	—	—	9	—
		1949	62.109	108.997	10.779	—	16.601	763	31	55	6	—	8	0
		1953	53.967	110.650	18.064	—	16.305	914	27	55	9	—	8	1
		1956	59.759	103.265	8.687	—	16.598	990	32	54	5	—	9	0
		1959	55.597	105.826	11.888	—	10.308	—	30	58	6	—	6	—
		1962	55.295	105.591	10.794	—	8.266	2.203	30	58	6	—	5	1
		1966	58.931	96.696	6.537	14.538	—	—	33	55	4	8	—	—
8	Viertel oberm Wienerwald	1945	107.911	67.852	—	—	9.075	—	58	37	—	—	5	—
		1949	126.081	81.444	10.048	—	12.599	675	55	35	4	—	6	0
		1953	120.882	89.905	11.098	—	14.252	302	51	38	5	—	6	0
		1956	128.370	93.514	6.425	—	8.709	—	54	39	3	—	4	—
		1959	125.108	96.013	9.024	—	6.531	—	53	40	4	—	3	—
		1962	130.761	95.852	7.442	—	5.692	—	55	40	3	—	2	—
		1966	136.656	96.401	5.031	4.613	—	—	56	40	2	2	—	—
9	Viertel unterm Wienerwald	1945	91.137	119.844	—	—	20.107	—	39	52	—	—	9	—
		1949	116.755	137.714	13.060	—	25.540	1.385	40	47	4	—	9	0
		1953	106.411	150.369	19.130	—	27.107	582	35	50	6	—	9	0
		1956	116.073	152.609	10.138	—	20.014	—	39	51	3	—	7	—
		1959	113.721	155.482	14.278	—	14.566	—	38	52	5	—	5	—
		1962	119.664	156.801	12.150	—	13.304	—	40	52	4	—	4	—
		1966	128.488	160.735	7.849	9.809	—	—	42	52	3	3	—	—

¹⁾ 1945: noch nicht existent; 1949 und 1953: Wahlpartei der Unabhängigen. — ²⁾ Vor 1966 nicht existent. — ³⁾ 1945: Kommunistische Partei Österreichs; 1949: Linksblock; 1953: Wahlgemeinschaft Österreichische Volksopposition; 1966: nur im Wahlkreis Nr. 4 kandidiert. — ⁴⁾ 1945 nur: Demokratische Partei Österreichs; 1959 nur: Bund demokratischer Sozialisten; 1962 nur: Europäische Föderalistische Partei Österreichs; 1966: Liberale Partei Österreichs, kandidiert in den Wahlkreisen Nr. 2, 3, 14, 15, 18, 22 und 25; Marxisten-Leninisten Österreichs, kandidiert im Wahlkreis Nr. 5.

Wahlkreis Nr.	Wahlkreis, Bundesland	Wahljahr	Gültige Stimmen						Von 100 gültigen Stimmen entfielen auf (die)					
			ÖVP	SPÖ	FPÖ ¹⁾	DFP ²⁾	KLS ³⁾	Sonstige Parteien ⁴⁾	ÖVP	SPÖ	FPÖ ¹⁾	DFP ²⁾	KLS ³⁾	Sonstige Parteien ⁴⁾
10	Viertel oberm Manhartsberg	1945	91.223	41.128	—	—	3.489	—	67	30	—	—	3	—
		1949	101.656	48.461	10.169	—	4.143	434	62	29	6	—	3	0
		1953	98.518	53.772	8.222	—	5.456	352	59	33	5	—	3	0
		1956	102.333	53.194	4.418	—	2.211	284	63	33	3	—	1	0
		1959	96.714	53.080	6.982	—	1.578	—	61	34	4	—	1	—
		1962	100.064	51.198	5.039	—	1.561	562	63	32	3	—	1	1
		1966	102.265	47.870	3.846	2.631	—	—	65	31	2	2	—	—
11	Viertel unterm Manhartsberg	1945	93.943	55.606	—	—	3.563	—	62	36	—	—	2	—
		1949	120.292	63.012	6.108	—	6.177	342	62	32	3	—	3	0
		1953	112.537	66.745	9.256	—	9.488	—	57	34	4	—	5	—
		1956	114.859	67.910	5.302	—	4.944	—	59	35	3	—	3	—
		1959	110.026	66.168	7.719	—	3.286	—	59	35	4	—	2	—
		1962	111.294	64.451	5.263	—	2.535	594	61	35	3	—	1	0
		1966	111.569	62.167	3.973	2.496	—	—	62	35	2	1	—	—
12	Linz und Umgebung	1945	37.692	48.081	—	—	3.155	—	42	54	—	—	4	—
		1949	37.686	50.389	32.757	—	5.344	771	30	40	26	—	4	0
		1953	44.669	66.480	20.059	—	6.408	584	32	48	15	—	5	0
		1956	55.471	73.314	12.789	—	5.143	—	38	50	9	—	3	—
		1959	54.371	80.101	15.771	—	4.935	—	35	52	10	—	3	—
		1962	60.321	82.831	14.293	—	4.863	1.424	37	50	9	—	3	1
		1966	67.100	82.774	13.015	6.071	—	—	40	49	8	3	—	—
13	Innviertel	1945	55.252	21.347	—	—	973	—	71	28	—	—	1	—
		1949	51.211	21.252	21.948	—	1.387	204	53	22	23	—	2	0
		1953	54.516	28.882	13.840	—	1.296	—	56	29	14	—	1	—
		1956	61.605	31.640	9.512	—	948	—	59	31	9	—	1	—
		1959	58.275	34.081	12.278	—	858	—	55	32	12	—	1	—
		1962	60.145	34.352	11.364	—	910	—	56	32	11	—	1	—
		1966	64.800	33.522	8.554	1.571	—	—	60	31	8	1	—	—
14	Hausruckviertel	1945	69.757	41.091	—	—	2.233	—	62	36	—	—	2	—
		1949	64.693	39.720	32.729	—	3.635	85	46	28	23	—	3	0
		1953	67.417	50.828	20.521	—	3.571	133	47	36	14	—	3	0
		1956	78.860	57.696	12.753	—	2.855	—	52	38	8	—	2	—
		1959	75.868	63.327	15.136	—	2.536	—	48	40	10	—	2	—
		1962	79.930	63.106	15.083	—	2.407	—	50	39	9	—	2	—
		1966	86.538	63.528	12.219	2.359	—	216	53	39	7	1	—	0
15	Traunviertel	1945	58.668	48.908	—	—	5.319	—	52	43	—	—	5	—
		1949	56.600	51.215	28.640	—	6.718	574	39	36	20	—	5	0
		1953	59.332	65.136	16.978	—	5.953	342	40	44	12	—	4	0
		1956	67.012	71.833	9.447	—	4.433	—	44	47	6	—	3	—
		1959	64.404	74.064	12.153	—	4.120	—	41	48	8	—	3	—
		1962	67.681	74.107	10.994	—	3.589	—	43	48	7	—	2	—
		1966	72.950	75.418	9.042	2.356	—	181	46	47	6	1	—	0
16	Mühlviertel	1945	55.307	20.548	—	—	696	—	72	27	—	—	1	—
		1949	58.388	21.466	8.446	—	1.490	175	65	24	9	—	2	0
		1953	59.374	25.618	3.667	—	1.552	156	66	28	4	—	2	0
		1956	62.926	26.455	1.723	—	790	—	68	29	2	—	1	—
		1959	60.899	26.965	2.584	—	640	—	67	29	3	—	1	—
		1962	61.980	26.300	2.752	—	582	—	68	29	3	—	0	—
		1966	65.627	25.068	1.980	761	—	—	70	27	2	1	—	—
17	Salzburg	1945	71.631	49.965	—	—	4.794	—	57	39	—	—	4	—
		1949	75.215	57.752	31.919	—	5.759	1.415	44	34	18	—	3	1
		1953	79.128	65.871	35.269	—	5.251	501	43	35	19	—	3	0
		1956	90.517	69.147	27.664	—	4.414	3	47	36	15	—	2	0
		1959	86.875	75.966	29.869	—	3.694	—	44	39	15	—	2	—
		1962	94.666	79.020	28.185	—	3.626	—	46	38	14	—	2	—
		1966	104.552	78.564	27.154	7.260	—	—	48	36	13	3	—	—
18	Tirol	1945	109.360	40.857	—	—	3.354	—	71	27	—	—	2	—
		1949	127.528	53.820	39.377	—	3.705	2.067	56	24	17	—	2	1
		1953	132.655	70.473	31.650	—	5.716	450	55	29	13	—	3	0
		1956	159.287	74.865	15.254	—	3.754	3	63	30	6	—	1	0
		1959	154.659	82.038	20.446	—	3.057	—	59	32	8	—	1	—
		1962	170.148	82.461	17.925	—	2.691	1.595	62	30	6	—	1	1
		1966	187.986	82.073	14.367	6.548	—	452	65	28	5	2	—	0

¹⁾ 1945: noch nicht existent; 1949 und 1953: Wahlpartei der Unabhängigen. — ²⁾ Vor 1966 nicht existent. — ³⁾ 1945: Kommunistische Partei Österreichs; 1949: Linksblock; 1953: Wahlgemeinschaft Österreichische Volksoption; 1966: nur im Wahlkreis Nr. 4 kandidiert. — ⁴⁾ 1945 nur: Demokratische Partei Österreichs; 1959 nur: Bund demokratischer Sozialisten; 1962 nur: Europäische Föderalistische Partei Österreichs; 1966: Liberale Partei Österreichs, kandidiert in den Wahlkreisen Nr. 2, 3, 14, 15, 18, 22 und 25; Marxisten-Leninisten Österreichs, kandidiert im Wahlkreis Nr. 5.

Wahlkreis Nr.	Wahlkreis, Bundesland	Wahljahr	Gültige Stimmen						Von 100 gültigen Stimmen entfallen auf (die)					
			ÖVP	SPÖ	FPÖ ¹⁾	DFP ²⁾	KLS ³⁾	Sonstige Parteien ⁴⁾	ÖVP	SPÖ	FPÖ ¹⁾	DFP ²⁾	KLS ³⁾	Sonstige Parteien ⁴⁾
19	Vorarlberg	1945	48.812	19.189	—	—	1.706	—	70	28	—	—	2	—
		1949	57.402	19.262	22.287	—	2.435	451	56	19	22	—	2	1
		1953	60.140	24.531	20.340	—	3.172	86	55	23	19	—	3	0
		1956	71.081	31.271	12.010	—	2.489	—	61	27	10	—	2	—
		1959	69.153	36.834	14.836	—	1.714	—	57	30	12	—	1	—
		1962	72.914	36.459	19.370	—	1.645	—	56	28	15	—	1	—
		1966	85.994	30.787	17.905	4.487	—	—	62	22	13	3	—	—
20	Graz und Umgebung	1945	58.616	61.344	—	—	7.694	—	46	48	—	—	6	—
		1949	65.162	71.974	34.071	—	9.066	2.919	35	39	19	—	5	2
		1953	66.869	78.292	31.472	—	9.628	678	36	42	17	—	5	0
		1956	82.944	85.083	18.780	—	8.132	—	42	44	10	—	4	—
		1959	82.475	89.131	18.524	—	7.366	—	42	45	9	—	4	—
		1962	89.459	88.015	19.248	—	7.381	—	44	43	9	—	4	—
		1966	99.665	89.403	14.197	4.999	—	—	48	43	7	2	—	—
21	Mittel- und Untersteier	1945	61.714	35.919	—	—	3.361	—	61	36	—	—	3	—
		1949	62.945	43.930	17.540	—	3.134	275	49	34	14	—	3	0
		1953	58.471	48.999	17.246	—	2.860	282	46	38	14	—	2	0
		1956	67.666	55.795	7.093	—	2.015	—	51	42	5	—	2	—
		1959	66.432	57.173	6.446	—	1.959	—	50	43	5	—	2	—
		1962	69.356	54.659	6.706	—	1.948	—	52	41	5	—	2	—
		1966	74.686	53.022	4.820	1.397	—	—	56	39	4	1	—	—
22	Oststeier	1945	81.198	22.258	—	—	785	—	78	21	—	—	1	—
		1949	83.921	29.016	13.896	—	778	215	66	23	11	—	0	0
		1953	78.470	31.575	15.397	—	855	346	62	25	12	—	1	0
		1956	86.883	34.576	6.851	—	761	—	67	27	5	—	1	—
		1959	84.962	36.074	6.972	—	697	—	66	28	5	—	1	—
		1962	88.368	33.104	7.244	—	949	—	68	25	6	—	1	—
		1966	92.456	31.381	5.398	878	—	—	71	24	4	1	—	0
23	Obersteier	1945	59.830	86.258	—	—	14.884	—	37	54	—	—	9	—
		1949	68.691	99.562	29.484	—	16.639	537	32	46	14	—	8	0
		1953	65.852	113.494	25.780	—	15.834	118	30	51	12	—	7	0
		1956	76.017	126.871	14.789	—	12.854	—	33	55	6	—	6	—
		1959	74.966	130.398	15.174	—	11.632	—	32	56	7	—	5	—
		1962	80.670	129.032	14.836	—	13.924	—	34	54	6	—	6	—
		1966	89.896	139.957	10.561	4.057	—	—	37	57	4	2	—	—
24	Kärnten	1945	71.265	87.572	—	—	14.451	5.972	40	49	—	—	8	3
		1949	83.801	101.356	51.247	—	10.002	2.428	34	41	20	—	4	1
		1953	73.015	121.775	42.053	—	10.405	5.927	29	48	17	—	4	2
		1956	89.996	128.494	40.420	—	8.226	44	34	48	15	—	3	0
		1959	88.813	136.967	36.687	—	6.714	2.190	33	50	14	—	2	1
		1962	94.639	137.283	34.544	—	8.911	1.123	34	50	13	—	3	0
		1966	106.421	142.813	33.113	5.661	—	—	37	50	11	2	—	—
25	Burgenland	1945	68.108	58.917	—	—	4.311	—	52	45	—	—	3	—
		1949	86.700	66.739	6.398	—	4.805	330	53	40	4	—	3	0
		1953	81.373	75.240	6.205	—	5.417	221	48	45	4	—	3	0
		1956	81.516	76.265	4.919	—	3.128	—	49	46	3	—	2	—
		1959	76.788	75.587	8.154	—	1.901	—	47	47	5	—	1	—
		1962	80.456	76.389	6.602	—	1.715	—	49	46	4	—	1	—
		1966	85.700	76.006	4.019	1.505	—	—	51	45	3	1	—	0
1—7	Wien	1945	310.803	508.214	—	—	70.307	—	35	57	—	—	8	—
		1949	401.854	565.440	79.149	—	89.710	6.007	35	49	7	—	8	1
		1953	362.148	590.532	124.683	—	93.938	6.309	31	50	11	—	8	0
		1956	406.570	562.763	63.462	—	96.618	2.106	36	50	6	—	8	0
		1959	383.534	584.486	83.077	—	64.794	—	34	52	8	—	6	—
		1962	391.985	595.265	74.855	—	57.287	16.232	35	52	7	—	5	1
		1966	427.760	557.496	45.527	79.069	18.636	734	38	49	4	7	2	0
8—11	Niederösterreich	1945	384.214	284.430	—	—	36.234	—	55	40	—	—	5	—
		1949	464.784	330.631	39.385	—	48.459	2.836	53	37	4	—	6	0
		1953	438.348	360.791	47.706	—	56.303	1.236	49	40	5	—	6	0
		1956	461.635	367.227	26.283	—	35.878	284	52	41	3	—	4	0
		1959	445.569	370.743	38.003	—	25.961	—	51	42	4	—	3	—
		1962	461.783	368.302	29.894	—	23.092	1.156	52	42	3	—	3	0
		1966	478.978	367.173	20.699	19.549	—	—	54	42	2	2	—	—

¹⁾ 1945: noch nicht existent; 1949 und 1953: Wahlpartei der Unabhängigen. — ²⁾ Vor 1966 nicht existent. — ³⁾ 1945: Kommunistische Partei Österreichs; 1949: Linksblock; 1953: Wahlgemeinschaft Österreichische Volkspolizei; 1966: nur im Wahlkreis Nr. 4 kandidiert. — ⁴⁾ 1945 nur: Demokratische Partei Österreichs; 1959 nur: Bund demokratischer Sozialisten; 1962 nur: Europäische Föderalistische Partei Österreichs; 1966: Liberale Partei Österreichs, kandidiert in den Wahlkreisen Nr. 2, 3, 14, 15, 18, 22 und 25; Marxisten-Leninisten Österreichs, kandidiert im Wahlkreis Nr. 5.

Fortsetzung Tabelle 15

Wahlkreis Nr.	Wahlkreis, Bundesland	Wahljahr	Gültige Stimmen						Von 100 gültigen Stimmen entfallen auf (die)					
			ÖVP	SPÖ	FPÖ ¹⁾	DFP ²⁾	KLS ³⁾	Sonstige Parteien ⁴⁾	ÖVP	SPÖ	FPÖ ¹⁾	DFP ²⁾	KLS ³⁾	Sonstige Parteien ⁴⁾
12—16	Oberösterreich	1945	276.676	179.975	—	—	12.376	—	59	38	—	—	3	—
		1949	268.578	184.042	124.520	—	18.574	1.809	45	31	21	—	3	0
		1953	285.308	236.944	75.065	—	18.780	1.215	46	39	12	—	3	0
		1956	325.874	260.938	46.224	—	14.169	—	51	40	7	—	2	—
		1959	313.817	278.538	57.922	—	13.089	—	47	42	9	—	2	—
		1962	330.057	280.696	54.486	—	12.351	1.424	49	41	8	—	2	0
		1966	357.015	280.310	44.810	13.118	—	397	51	40	7	2	—	0
17	Salzburg	1945	71.631	49.965	—	—	4.794	—	57	39	—	—	4	—
		1949	75.215	57.752	31.919	—	5.759	1.415	44	34	18	—	3	1
		1953	79.128	65.871	35.269	—	5.251	501	43	35	19	—	3	0
		1956	90.517	69.147	27.664	—	4.414	3	47	36	15	—	2	0
		1959	86.875	75.966	29.869	—	3.694	—	44	39	15	—	2	—
		1962	94.666	79.020	28.185	—	3.626	—	46	38	14	—	2	—
		1966	104.552	78.564	27.154	7.260	—	—	48	36	13	3	—	—
18	Tirol	1945	109.360	40.857	—	—	3.354	—	71	27	—	—	2	—
		1949	127.528	53.820	39.377	—	3.705	2.067	56	24	17	—	2	1
		1953	132.655	70.473	31.650	—	5.716	450	55	29	13	—	3	0
		1956	159.287	74.865	15.254	—	3.754	3	63	30	6	—	1	0
		1959	154.659	82.038	20.446	—	3.057	—	59	32	8	—	1	—
		1962	170.148	82.461	17.925	—	2.691	1.595	62	30	6	—	1	1
		1966	187.986	82.073	14.367	6.548	—	452	65	28	5	2	—	0
19	Vorarlberg	1945	48.812	19.189	—	—	1.706	—	70	28	—	—	2	—
		1949	57.402	19.262	22.287	—	2.435	451	56	19	22	—	2	1
		1953	60.140	24.531	20.340	—	3.172	86	55	23	19	—	3	0
		1956	71.081	31.271	12.010	—	2.489	—	61	27	10	—	2	—
		1959	69.153	36.834	14.836	—	1.714	—	57	30	12	—	1	—
		1962	72.914	36.459	19.370	—	1.645	—	56	28	15	—	1	—
		1966	85.994	30.787	17.905	4.487	—	—	62	22	13	3	—	—
20—23	Steiermark	1945	261.358	205.779	—	—	26.724	—	53	42	—	—	5	—
		1949	280.719	244.482	94.991	—	29.617	3.946	43	37	14	—	5	1
		1953	269.662	272.360	89.895	—	29.177	1.424	41	41	14	—	4	0
		1956	313.510	302.325	47.513	—	23.762	—	46	44	7	—	3	—
		1959	308.835	312.776	47.116	—	21.654	—	45	45	7	—	3	—
		1962	327.853	304.810	48.034	—	24.202	—	47	43	7	—	3	—
		1966	356.703	313.763	34.976	11.331	—	283	50	44	5	1	—	0
24	Kärnten	1945	71.265	87.572	—	—	14.451	5.972	40	49	—	—	8	3
		1949	83.801	101.356	51.247	—	10.002	2.428	34	41	20	—	4	1
		1953	73.015	121.775	42.053	—	10.405	5.927	29	48	17	—	4	2
		1956	89.996	128.494	40.420	—	8.226	44	34	48	15	—	3	0
		1959	88.813	136.967	36.687	—	6.714	2.190	33	50	14	—	2	1
		1962	94.639	137.283	34.544	—	8.911	1.123	34	50	13	—	3	0
		1966	106.421	142.813	33.113	5.661	—	—	37	50	11	2	—	—
25	Burgenland	1945	68.108	58.917	—	—	4.311	—	52	45	—	—	3	—
		1949	86.700	66.739	6.398	—	4.805	330	53	40	4	—	3	0
		1953	81.373	75.240	6.205	—	5.417	221	48	45	4	—	3	0
		1956	81.516	76.265	4.919	—	3.128	—	49	46	3	—	2	—
		1959	76.788	75.587	8.154	—	1.901	—	47	47	5	—	1	—
		1962	80.456	76.339	6.602	—	1.715	—	49	46	4	—	1	—
		1966	85.700	76.006	4.019	1.505	—	191	51	45	3	1	—	0
1—25	Österreich	1945	1.602.227	1.434.898	—	—	174.257	5.972	50	45	—	—	5	0
		1949	1.846.581	1.623.524	489.273	—	213.066	21.289	44	39	12	—	5	0
		1953	1.781.777	1.818.517	472.866	—	228.159	17.369	41	42	11	—	5	1
		1956	1.999.986	1.873.295	283.749	—	192.438	2.440	46	43	7	—	4	0
		1959	1.928.043	1.953.935	336.110	—	142.578	2.190	44	45	8	—	3	0
		1962	2.024.501	1.960.685	313.895	—	135.520	21.530	45	44	7	—	3	1
		1966	2.191.109	1.928.985	242.570	148.528	18.636	2.057	48	43	5	3	1	0

¹⁾ 1945: noch nicht existent; 1949 und 1953: Wahlpartei der Unabhängigen. — ²⁾ Vor 1966 nicht existent. — ³⁾ 1945: Kommunistische Partei Österreichs; 1949: Linksblock; 1953: Wahlgemeinschaft Österreichische Volksoption; 1966: nur im Wahlkreis Nr. 4 kandidiert. — ⁴⁾ 1945 nur: Demokratische Partei Österreichs; 1959 nur: Bund demokratischer Sozialisten; 1962 nur: Europäische Föderalistische Partei Österreichs; 1966: Liberale Partei Österreichs, kandidiert in den Wahlkreisen Nr. 2, 3, 14, 15, 18, 22 und 25; Marxisten-Leninisten Österreichs, kandidiert im Wahlkreis Nr. 5.

**ERGEBNISSE
DER NATIONALRATSWAHLEN
VOM 6. MÄRZ 1966**

Tabellenwerk

II. Teil

Die örtlichen Wahlergebnisse nach Gemeinden

BUNDESLAND Gemeindebezirk	Wahlkreis Nr.	Wahlberechtigte		Abgegebene Stimmzettel	Ungültige und leere Stimmzettel	Gültige Stimmen	Von den gültigen Stimmen entfielen auf die						
		überhaupt	Frauen				ÖVP	SPÖ	FPÖ	DFP	KLS	LPÖ	MLÖ
Wien	1-7	1.266.375	742.800	1.140.648	11.426	1.129.222	427.760	557.496	45.527	79.069	18.636	248	486
I. Innere Stadt ...	1	22.624	13.266	19.915	197	19.718	12.992	4.471	1.127	1.128	—	—	—
II. Leopoldstadt ...	4	81.799	47.082	72.785	712	72.073	25.979	32.916	3.081	5.412	4.685	—	—
III. Landstraße	1	87.631	52.186	78.238	778	77.460	35.205	32.878	3.636	5.741	—	—	—
IV. Wieden	1	33.889	20.471	29.863	275	29.588	16.267	9.688	1.663	1.970	—	—	—
V. Margareten	5	53.424	32.013	47.362	495	46.867	18.551	22.716	1.986	3.536	—	—	78
VI. Mariahilf	2	30.396	18.244	26.866	255	26.611	13.936	9.344	1.409	1.893	—	29	—
VII. Neubau	2	33.634	20.314	29.564	274	29.290	15.830	9.852	1.597	1.994	—	17	—
VIII. Josefstadt	2	26.329	15.877	23.504	215	23.289	13.323	6.964	1.424	1.552	—	26	—
IX. Alsergrund	3	48.968	29.224	44.916	398	44.518	22.300	16.695	2.252	3.211	—	60	—
X. Favoriten	5	109.706	62.960	98.698	938	97.760	24.250	63.290	2.782	7.128	—	—	310
XI. Simmering	5	36.766	20.765	33.557	299	33.258	9.108	21.161	873	2.018	—	—	98
XII. Meidling	6	69.680	40.946	62.830	678	62.152	19.739	35.269	2.303	4.841	—	—	—
XIII. Hietzing	6	44.220	26.284	41.381	617	40.764	20.608	15.800	1.974	2.382	—	—	—
XIV. Penzing	7	65.330	38.517	59.026	647	58.379	20.633	31.189	2.412	4.145	—	—	—
XV. Rudolfsheim- Fünfhaus	6	72.074	43.448	64.620	740	63.880	21.939	34.767	2.388	4.786	—	—	—
XVI. Ottakring	7	85.690	51.020	77.190	775	76.415	22.631	44.954	2.539	6.291	—	—	—
XVII. Hernals	7	48.084	28.359	42.327	419	41.908	15.667	20.553	1.586	4.102	—	—	—
XVIII. Währing	3	50.710	30.956	45.115	435	44.680	23.242	15.947	2.355	3.095	—	41	—
XIX. Döbling	3	51.967	30.470	46.939	460	46.479	22.849	18.432	2.321	2.802	—	75	—
XX. Brigittenau	4	61.663	35.409	55.962	560	55.402	13.779	32.213	1.579	3.573	4.258	—	—
XXI. Floridsdorf	4	65.600	36.934	60.672	545	60.127	15.517	34.933	1.575	3.134	4.968	—	—
XXII. Donaustadt	4	48.773	26.872	44.860	384	44.476	11.912	24.287	1.346	2.206	4.725	—	—
XXIII. Liesing	6	37.418	21.183	34.458	330	34.128	11.503	19.177	1.319	2.129	—	—	—

**NIEDERÖSTERREICH, Krems a. d. Donau Stadt, St. Pölten Stadt, Waidhofen
a. d. Ybbs Stadt, Wiener Neustadt Stadt, Pol. Bez. Amstetten**

Lfd. Nr.	BUNDESLAND Politischer Bezirk Gerichtsbezirk Gemeinde	Wahlkreis Nr.	Ger.-Bez. Nr.	Wahlberechtigte		Abgegebene Stimmzettel	Ungültige und leere Stimmzettel	Gültige Stimmen	Von den gültigen Stimmen entfielen auf die			
				überhaupt	Frauen				ÖVP	SPÖ	FPÖ	DFP
	NIEDERÖSTERREICH	8 bis 11		937.781	519.864	895.695	9.296	886.399	478.978	367.173	20.699	19.549
	Krems a. d. Donau Stadt	10		15.465	8.894	14.480	161	14.319	6.464	6.521	783	551
	St. Pölten Stadt	8		30.231	17.000	28.607	432	28.175	10.273	16.115	737	1.050
	Waidhofen a. d. Ybbs Stadt	8		3.878	2.209	3.811	60	3.751	1.903	1.504	224	120
	Wiener Neustadt Stadt	9		25.316	14.172	23.811	358	23.453	8.398	13.138	707	1.210
	Politischer Bezirk Amstetten	8		62.143	34.052	59.740	515	59.225	36.359	21.008	1.158	700
	<i>Gerichtsbezirke:</i>											
	Amstetten	8	1	23.851	13.269	23.065	188	22.877	14.043	8.120	420	294
	Haag	8	2	14.961	8.134	14.331	114	14.217	7.625	6.009	413	170
	St. Peter i. d. Au	8	3	9.633	5.221	9.278	69	9.209	7.836	1.191	136	46
	Waidhofen a. d. Ybbs	8	4	13.698	7.428	13.066	144	12.922	6.855	5.638	189	190
1	Allhartsberg	8	4	703	385	675	4	671	515	144	5	7
2	Amstetten	8	1	8.646	4.975	8.383	98	8.285	3.721	4.155	250	159
3	Ardagger Markt	8	1	293	168	279	1	278	183	83	10	2
4	Ardagger Stift	8	1	372	204	361	0	361	329	28	2	2
5	Aschbach Markt	8	3	1.278	690	1.213	6	1.207	942	239	19	7
6	Au	8	2	177	95	173	2	171	144	25	1	1
7	Behamberg	8	2	1.138	599	1.096	15	1.081	758	299	13	11
8	Berghof	8	1	143	78	139	0	139	127	8	2	2
9	Biberbach	8	3	989	529	957	9	948	765	171	8	4
10	Ennsdorf	8	2	786	404	734	6	728	254	451	13	10
11	Erla	8	2	398	216	388	1	387	210	161	13	3
12	Ernsthofen	8	2	963	513	945	3	942	569	346	19	8
13	Ertl	8	3	592	311	566	6	560	535	21	4	0
14	Euratsfeld	8	1	978	512	947	6	941	846	85	6	4
15	Ferschnitz	8	1	689	370	674	2	672	591	72	7	2
16	Haag Dorf	8	1	196	105	186	2	184	134	46	2	2
17	Haag Stadt	8	2	3.042	1.685	2.884	16	2.868	1.838	903	111	16
18	Haidershofen	8	2	1.435	761	1.395	19	1.376	949	386	26	15
19	Hollenstein a. d. Ybbs	8	4	1.324	725	1.242	15	1.227	611	563	35	18
20	Kematen	8	4	871	475	840	12	828	179	620	13	16
21	Kleinwolfstein	8	1	181	96	174	0	174	155	18	1	0
22	Kollnitzberg	8	1	375	206	366	0	366	326	39	1	0
23	Kornberg	8	1	406	211	394	0	394	352	39	0	3
24	Krahof	8	1	217	111	213	2	211	198	13	0	0
25	Krenstetten	8	3	243	137	230	2	228	185	41	1	1
26	Kröllendorf	8	4	188	100	184	0	184	132	52	0	0
27	Kürnberg	8	3	564	293	574	3	571	546	19	3	3
28	Mauer bei Amstetten	8	1	2.182	1.178	2.108	22	2.086	876	1.148	29	33
29	Mitterhausleiten	8	3	286	155	280	0	280	257	19	1	3
30	Nabegg	8	1	215	118	206	0	206	185	21	0	0
31	Neuhofen a. d. Ybbs	8	1	763	412	726	1	725	624	89	7	5
32	Neustadt	8	1	702	375	670	3	667	480	180	2	5
33	Niederhausleiten a. d. Ybbs	8	4	408	211	394	6	388	229	154	3	2
34	Oed	8	1	246	138	235	3	232	165	59	4	4
35	Oehling	8	1	355	199	340	3	337	276	59	1	1
36	Opponitz	8	4	562	307	541	6	535	288	232	11	4
37	Preinsbach	8	1	538	307	512	3	509	392	105	3	9
38	St. Georgen am Reith	8	4	383	204	367	4	363	246	111	3	3
39	St. Georgen am Ybbsfelde	8	1	750	412	713	5	708	460	238	3	7
40	St. Johann in Engstetten	8	3	267	138	259	1	258	200	53	5	0
41	St. Leonhard am Walde	8	4	278	151	267	2	265	261	3	1	0
42	St. Michael am Bruckbach	8	3	364	190	352	1	351	319	26	6	0
43	St. Pantaleon	8	2	697	390	673	4	669	335	319	12	3
44	St. Peter in der Au Dorf	8	3	524	280	502	3	499	407	71	13	8
45	St. Peter in der Au Markt	8	3	737	416	700	5	695	532	138	17	8
46	St. Valentin	8	2	5.195	2.846	4.984	45	4.939	1.771	2.922	151	95
47	Seitenstetten Dorf	8	3	797	425	765	4	761	687	64	9	1
48	Seitenstetten Markt	8	3	765	446	730	6	724	579	126	15	4
49	Sindelburg	8	1	532	292	515	4	511	450	47	11	3
50	Sonntagberg	8	4	3.124	1.709	2.985	42	2.943	898	1.961	30	54

NIEDERÖSTERREICH, Pol. Bez. Amstetten, Baden

Lfd. Nr.	BUNDESLAND Politischer Bezirk Gerichtsbezirk Gemeinde	Wahlkreis Nr.	Ger. Bez. Nr.	Wahlberechtigte		Abgegebene Stimmzettel	Ungültige und leere Stimmzettel	Gültige Stimmen	Von den gültigen Stimmen entfielen auf die			
				überhaupt	Frauen				ÖVP	SPÖ	FPÖ	DFP
51	Stephanshart	8	1	562	296	527	6	521	446	69	6	0
52	Strengberg	8	2	1.130	625	1.059	3	1.056	797	197	54	8
53	Ulmerfeld-Hausmening	8	1	1.903	1.067	1.845	11	1.834	771	994	50	19
54	Viehdorf	8	1	673	384	643	2	641	514	117	6	4
55	Waidhofen a. d. Ybbs Land	8	4	1.570	803	1.485	10	1.475	1.040	409	14	12
56	Waldamt	8	4	160	82	142	1	141	115	23	0	3
57	Wallsee	8	1	590	336	559	3	556	421	117	12	6
58	Weistrach	8	3	1.173	633	1.122	9	1.113	963	118	30	2
59	Windhag	8	4	1.198	651	1.164	13	1.151	595	519	10	27
60	Winklarn	8	1	478	255	467	5	462	303	152	2	5
61	Wolfsbach	8	3	1.054	578	1.028	14	1.014	919	85	5	5
62	Ybbsitz	8	4	2.116	1.168	2.014	23	1.991	1.453	469	48	21
63	Zeillern	8	1	866	464	883	6	877	718	139	3	17
64	Zell a. d. Ybbs	8	4	722	406	676	6	670	245	388	16	21
65	Zell-Arzberg	8	4	91	51	90	0	90	48	40	0	2
	Politischer Bezirk Baden	9		69.895	39.867	67.539	683	66.856	25.852	37.366	1.621	2.017
	<i>Gerichtsbezirke:</i>											
	<i>Baden</i>	9	1	42.429	24.659	41.083	415	40.668	16.503	21.424	1.271	1.470
	<i>Ebreichsdorf</i>	9	2	11.325	6.220	10.889	92	10.797	3.958	6.429	139	271
	<i>Pottenstein</i>	9	3	16.141	8.988	15.567	176	15.391	5.391	9.513	211	276
1	Alland	9	1	1.059	615	1.229	11	1.218	456	683	39	40
2	Altenmarkt a. d. Triesting	9	3	343	204	334	0	334	171	150	5	8
3	Baden	9	1	16.338	10.021	15.852	165	15.687	8.293	6.021	700	673
4	Bad Vöslau	9	1	4.084	2.371	3.863	47	3.816	1.191	2.284	168	173
5	Berndorf	9	3	6.702	3.789	6.416	82	6.334	1.872	4.248	119	95
6	Deutsch Brodersdorf	9	2	349	183	340	2	338	229	108	1	0
7	Ebreichsdorf	9	2	1.630	911	1.557	17	1.540	419	1.059	23	39
8	Enzesfeld	9	3	1.812	975	1.750	19	1.731	356	1.318	22	35
9	Fahrafeld	9	3	403	222	375	2	373	97	262	8	6
10	Furth a. d. Triesting	9	3	513	280	479	3	476	381	92	0	3
11	Gainfarn	9	1	2.287	1.289	2.185	19	2.166	792	1.270	34	70
12	Grillenberg	9	3	199	112	191	4	187	107	71	3	6
13	Großau	9	1	343	184	328	5	323	152	164	2	5
14	Günselsdorf	9	1	1.414	792	1.344	15	1.329	345	950	14	20
15	Heiligenkreuz	9	1	658	355	620	5	615	408	174	14	19
16	Hernstein	9	3	406	221	391	1	390	225	164	1	0
17	Hirtenberg	9	3	1.560	867	1.510	17	1.493	338	1.100	17	38
18	Klausen-Leopoldsdorf	9	1	741	399	707	8	699	396	293	7	3
19	Kleinfeld	9	3	136	70	132	2	130	94	33	1	2
20	Kleinmariazell	9	3	137	71	132	1	131	97	32	1	1
21	Kottingbrunn	9	1	1.873	1.025	1.812	18	1.794	389	1.319	29	57
22	Landegg	9	2	554	304	532	5	527	227	281	13	6
23	Leobersdorf	9	1	2.502	1.391	2.390	15	2.375	745	1.469	70	91
24	Lindabrunn	9	3	327	165	315	6	309	112	194	0	3
25	Mitterndorf a. d. Fischea	9	2	535	302	520	4	516	169	325	8	14
26	Neuhaus	9	3	299	174	277	4	273	102	166	1	4
27	Nöstach	9	3	236	123	228	2	226	182	37	2	5
28	Oberwaltersdorf	9	2	1.167	634	1.110	7	1.103	341	734	8	20
29	Oeynhausen	9	1	257	133	241	1	240	95	135	4	6
30	Pfaffstätten	9	1	1.665	933	1.569	13	1.556	768	696	42	50
31	Pottendorf	9	2	1.994	1.128	1.933	17	1.916	596	1.213	21	86
32	Pottenstein	9	3	1.620	910	1.554	23	1.531	611	854	18	48
33	Raisensmarkt	9	1	266	139	326	1	325	206	108	5	6
34	Reisenberg	9	2	613	333	590	5	585	309	259	6	11
35	St. Corona am Schöplf.	9	3	271	141	265	3	262	107	150	3	2
36	Schönau a. d. Triesting	9	1	857	479	817	11	806	234	539	13	20
37	Schranawand	9	2	83	44	83	1	82	59	23	0	0
38	Schwarzensee	9	3	79	42	79	1	78	69	9	0	0
39	Seibersdorf	9	2	183	106	173	1	172	129	40	3	0
40	Siegersdorf	9	2	330	179	316	3	313	126	176	2	9
41	Sooß	9	1	641	356	596	3	593	334	234	13	12
42	Tattendorf	9	2	531	293	507	6	501	258	229	4	10
43	Teesdorf	9	1	1.080	608	1.040	7	1.033	224	781	13	15
44	Thenneberg	9	3	296	155	275	1	274	127	139	2	6
45	Traiskirchen	9	1	4.880	2.739	4.767	45	4.722	1.108	3.392	73	149
46	Tribuswinkel	9	1	1.484	830	1.397	26	1.371	367	912	31	61
47	Trumau	9	2	1.110	612	1.076	9	1.067	253	781	15	18
48	Unterswaltersdorf	9	2	1.048	535	989	9	980	351	592	14	23
49	Wampersdorf	9	2	535	286	518	4	514	260	237	6	11
50	Weigelsdorf	9	2	663	370	645	2	643	232	372	15	24
51	Weißbach a. d. Triesting	9	3	802	467	864	5	859	343	494	8	14

NIEDERÖSTERREICH, Pol. Bez. Bruck a. d. Leitha, Gänserndorf

Lfd. Nr.	BUNDESLAND Politischer Bezirk Gerichtsbezirk Gemeinde	Wahlkreis Nr.	Ger.-Bez. Nr.	Wahlberechtigte		Abgegebene Stimmzettel	Ungültige und leere Stimmzettel	Gültige Stimmen	Von den gültigen Stimmen entfielen auf die			
				überhaupt	Frauen				ÖVP	SPÖ	FPÖ	DFP
	Politischer Bezirk Bruck a. d. Leitha	9		25.974	14.297	25.101	280	24.821	12.180	11.907	333	401
	<i>Gerichtsbezirke:</i>											
	<i>Bruck a. d. Leitha</i>	9	1	15.795	8.623	15.109	160	14.949	6.734	7.765	192	258
	<i>Hainburg a. d. Donau</i>	9	2	10.179	5.674	9.992	120	9.872	5.446	4.142	141	143
1	Arbesthal	9	1	249	142	240	1	239	205	31	3	0
2	Au am Leithaberge	9	1	470	271	453	1	452	361	85	1	5
3	Bad Deutsch Altenburg	9	2	1.001	547	1.129	19	1.110	535	524	17	34
4	Berg	9	2	484	269	454	4	450	267	173	6	4
5	Bruck a. d. Leitha	9	1	4.819	2.656	4.588	56	4.532	1.753	2.630	78	71
6	Deutsch Haslau	9	2	192	101	184	0	184	173	7	4	0
7	Enzersdorf a. d. Fischa	9	1	751	414	732	10	722	310	391	13	8
8	Gallbrunn	9	1	281	165	268	1	267	170	92	1	4
9	Gerhaus	9	1	177	98	170	2	168	105	63	0	0
10	Göttlesbrunn	9	1	440	251	426	6	420	323	90	6	1
11	Götzendorf a. d. Leitha	9	1	679	374	643	4	639	255	377	2	5
12	Hainburg a. d. Donau	9	2	4.728	2.729	4.586	75	4.511	2.392	2.003	47	69
13	Haslau a. d. Donau	9	2	429	234	411	0	411	183	214	4	10
14	Höflein	9	1	596	317	571	4	567	456	102	5	4
15	Hof am Leithaberge	9	1	707	383	675	3	672	330	329	9	4
16	Hollern	9	2	161	82	159	1	158	127	22	8	1
17	Hundsheim	9	2	386	203	371	2	369	188	173	7	1
18	Mannersdorf am Leitha- gebirge	9	1	2.678	1.472	2.610	18	2.592	639	1.813	40	100
19	Margarethen am Moos	9	1	477	258	463	2	461	176	280	2	3
20	Maria Ellend	9	2	202	109	196	0	196	99	92	3	2
21	Pachfurth	9	1	304	165	295	0	295	181	113	0	1
22	Petronell	9	2	783	420	749	11	738	284	430	17	7
23	Pischelsdorf	9	1	263	138	250	3	247	135	109	1	2
24	Prellenkirchen	9	2	513	273	504	2	502	394	100	2	6
25	Regelsbrunn	9	2	200	109	197	0	197	103	79	13	2
26	Rohrau	9	1	285	152	267	5	262	176	80	4	2
27	Sarasdorf	9	1	292	154	283	7	276	148	124	0	4
28	Scharndorf	9	2	253	138	239	0	239	180	56	3	0
29	Schönabrunn	9	2	121	68	110	2	108	91	16	0	1
30	Sommerein	9	1	879	416	777	11	766	313	422	11	20
31	Stixneusiedl	9	1	341	194	332	4	328	201	123	3	1
32	Trautmannsdorf a. d. Leitha	9	1	621	338	595	18	577	280	273	10	14
33	Wildungsmauer	9	2	194	104	190	1	189	130	51	4	4
34	Wilfeinsdorf	9	1	486	265	471	4	467	217	238	3	9
35	Wolfsthal	9	2	532	288	513	3	510	300	202	6	2
	Politischer Bezirk Gänserndorf	11		51.270	27.979	49.090	464	48.626	25.497	21.322	1.045	762
	<i>Gerichtsbezirke:</i>											
	<i>Gänserndorf</i>	11	1	20.872	11.537	19.942	188	19.754	10.126	8.776	507	345
	<i>Großenzersdorf</i>	11	2	9.026	4.877	8.645	82	8.563	4.338	3.829	237	159
	<i>Marchegg</i>	11	3	5.933	3.170	5.687	46	5.641	2.808	2.652	84	97
	<i>Zistersdorf</i>	11	4	15.439	8.395	14.816	148	14.668	8.225	6.065	217	161
1	Aderklaa	11	1	132	72	126	0	126	108	13	3	2
2	Andlersdorf	11	2	83	41	83	1	82	62	20	0	0
3	Angern a. d. March	11	1	827	424	800	10	790	250	526	5	9
4	Auersthal	11	1	1.278	711	1.218	8	1.210	734	445	19	12
5	Baumgarten a. d. March	11	3	141	77	139	0	139	128	5	1	5
6	Blumenthal	11	4	144	79	138	1	137	120	15	1	1
7	Breitensee	11	3	393	211	371	5	366	166	188	3	9
8	Breitstetten	11	2	227	119	227	3	224	123	91	6	4
9	Deutsch Wagram	11	1	3.074	1.713	2.898	35	2.863	1.096	1.576	114	77
10	Dobermannsdorf	11	4	555	297	537	6	531	303	219	6	3
11	Dörfles	11	1	137	77	132	0	132	62	66	3	1
12	Drösing	11	4	792	419	758	3	755	410	334	8	3
13	Dürnkrot	11	4	1.305	717	1.245	15	1.230	372	804	21	33
14	Ebenthal	11	1	598	319	560	3	557	293	253	10	1
15	Eckartsau	11	2	240	128	230	1	229	167	46	4	12
16	Eichhorn	11	4	277	147	272	5	267	171	91	1	4
17	Engelhartstetten	11	3	393	203	379	4	375	208	155	7	5
18	Erdpreß	11	4	159	89	156	0	156	152	1	2	1
19	Franzensdorf	11	2	171	92	161	2	159	112	37	6	4
20	Fuchsenbigl	11	2	159	85	153	1	152	93	50	6	3

NIEDERÖSTERREICH, Pol. Bez. Gänserndorf

Lfd. Nr.	BUNDESLAND Politischer Bezirk Gerichtsbezirk Gemeinde	Wahlkreis Nr.	Ger.-Bez. Nr.	Wahlberechtigte		Abgegebene Stimmzettel	Ungültige und leere Stimmzettel	Gültige Stimmen	Von den gültigen Stimmen entfielen auf die			
				überhaupt	Frauen				ÖVP	SPÖ	FPÖ	DFP
21	Gänserndorf	11	1	2.448	1.344	2.364	28	2.336	1.066	1.122	93	55
22	Gaiselberg	11	4	199	103	191	1	190	175	13	0	2
23	Glinzendorf	11	2	172	90	165	3	162	114	42	4	2
24	Gösting	11	4	225	120	214	1	213	185	27	1	0
25	Götzendorf	11	1	393	223	378	2	376	268	102	4	2
26	Großenbrunn	11	3	143	80	137	2	135	81	50	3	1
27	Großenzersdorf	11	2	1.743	961	1.658	11	1.647	666	876	53	52
28	Großhofen	11	2	79	43	77	1	76	41	35	0	0
29	Großinzersdorf	11	4	480	263	464	5	459	407	40	7	5
30	Großschweinbarth	11	1	693	388	670	2	668	509	142	15	2
31	Haringsee	11	2	362	185	349	3	346	239	100	5	2
32	Hauskirchen	11	4	509	281	489	8	481	284	176	11	10
33	Hohenau a. d. March	11	4	2.609	1.418	2.548	23	2.525	685	1.759	28	53
34	Hohenruppersdorf	11	1	725	406	700	5	695	583	90	20	2
35	Jedenspeigen	11	4	558	299	533	2	531	311	213	6	1
36	Kleinharras	11	1	200	110	198	4	194	161	33	0	0
37	Kollnbrunn	11	1	278	159	267	1	266	228	36	0	2
38	Kopfstetten	11	2	162	94	154	0	154	115	38	1	0
39	Lasseo	11	3	1.007	518	962	14	948	533	398	8	9
40	Leopoldsdorf im Marchfelde	11	2	1.190	657	1.155	14	1.141	324	775	20	22
41	Loidesthal	11	4	438	237	424	3	421	347	68	5	1
42	Loimersdorf	11	3	308	163	289	3	286	150	130	1	5
43	Mannersdorf a. d. March	11	1	355	200	345	2	343	172	171	0	0
44	Mannsdorf a. d. Donau	11	2	229	119	213	4	209	140	57	12	0
45	Marchegg	11	3	1.490	808	1.421	5	1.416	492	854	40	30
46	Markgrafneusiedl	11	2	394	206	379	0	379	181	193	4	1
47	Markthof	11	3	278	146	267	1	266	140	112	6	8
48	Markt Pirawarth	11	1	718	409	698	7	691	513	165	7	6
49	Martinsdorf	11	1	218	125	209	1	208	168	35	5	0
50	Matzen	11	1	930	525	892	9	883	446	368	52	17
51	Maustrenk	11	4	341	184	327	3	324	268	50	3	3
52	Mühlleiten	11	2	101	55	94	2	92	55	34	0	3
53	Neusiedl a. d. Zaya	11	4	942	510	898	15	883	577	266	35	5
54	Niederabsdorf	11	4	592	311	579	8	571	277	290	2	2
55	Niedersulz	11	4	275	147	264	2	262	225	34	3	0
56	Oberhausen	11	2	283	157	270	3	267	86	174	3	4
57	Obersiebenbrunn	11	2	946	512	892	8	884	401	440	31	12
58	Obersulz	11	4	532	290	501	4	497	395	90	10	2
59	Oberweiden	11	3	268	151	255	6	249	174	73	1	1
60	Ollersdorf	11	1	588	327	571	3	568	321	239	4	4
61	Orth a. d. Donau	11	2	1.012	548	964	7	957	507	407	28	15
62	Palternsdorf	11	4	550	309	529	14	515	329	179	7	0
63	Parbasdorf	11	2	92	49	89	2	87	79	5	2	1
64	Pframa	11	2	123	66	121	1	120	94	25	0	1
65	Prinzendorf a. d. Zaya	11	4	354	193	331	2	329	221	103	5	0
66	Probstdorf	11	2	257	140	250	4	246	142	73	22	9
67	Prottes	11	1	777	452	731	6	725	355	352	9	9
68	Raasdorf	11	2	273	138	263	4	259	142	97	16	4
69	Raggendorf	11	1	461	259	448	4	444	273	162	4	5
70	Rannersdorf a. d. Zaya	11	4	149	79	146	0	146	98	41	5	2
71	Reyersdorf	11	1	346	189	335	5	330	175	147	5	3
72	Ringelsdorf	11	4	676	376	645	7	638	265	362	7	4
73	Rutzendorf	11	2	141	73	132	1	131	41	83	1	6
74	St. Ulrich	11	4	130	72	126	4	122	81	40	1	0
75	Schönau a. d. Donau	11	2	109	59	108	0	108	90	16	2	0
76	Schönfeld im Marchfeld	11	3	193	104	179	2	177	120	52	2	3
77	Schönkirchen	11	1	441	239	417	3	414	191	202	14	7
78	Sierndorf a. d. March	11	4	288	161	273	1	272	156	113	0	3
79	Spannberg	11	1	579	325	562	8	554	439	99	9	7
80	Stillfried-Grub a. d. March	11	1	508	286	486	4	482	239	232	9	2
81	Stopfenreuth	11	3	135	71	133	0	133	79	52	1	1
82	Straßhof a. d. Nordbahn	11	1	2.552	1.368	2.388	21	2.367	601	1.606	65	95
83	Straudorf	11	2	109	58	103	1	102	79	18	3	2
84	Stripfing	11	1	180	98	161	4	157	91	55	6	5
85	Tallesbrunn	11	1	210	116	205	0	205	95	104	4	2
86	Untersiebenbrunn	11	3	808	439	790	3	787	258	505	8	16
87	Velm	11	1	223	127	214	0	214	150	60	1	3
88	Wagram a. d. Donau	11	2	99	55	91	0	91	77	14	0	0
89	Waidendorf	11	1	480	267	466	1	465	287	162	11	5
90	Waltersdorf a. d. March	11	4	229	118	215	0	215	114	99	2	0
91	Weikendorf	11	1	523	279	503	12	491	252	213	16	10
92	Windisch Baumgarten	11	4	233	126	224	0	224	190	31	3	0

NIEDERÖSTERREICH, Pol. Bez. Gänserndorf, Gmünd

Lfd. Nr.	BUNDESLAND Politischer Bezirk Gerichtsbezirk Gemeinde	Wahlkreis Nr.	Ger.-Bez. Nr.	Wahlberechtigte		Abgegebene Stimmzettel	Ungültige und leere Stimmzettel	Gültige Stimmen	Von den gültigen Stimmen entfielen auf die			
				überhaupt	Frauen				ÖVP	SPÖ	FPÖ	DFP
93	Wittau	11	2	270	147	264	5	259	168	83	8	0
94	Witzelsdorf	11	3	139	73	137	0	137	121	14	1	1
95	Zistersdorf	11	4	1.898	1.050	1.789	15	1.774	1.107	607	37	23
96	Zwerndorf	11	3	237	126	228	1	227	158	64	2	3
	Politischer Bezirk Gmünd	10		32.307	17.892	30.718	333	30.385	15.574	13.618	642	551
	<i>Gerichtsbezirke:</i>											
	Gmünd	10	1	7.445	4.194	7.103	86	7.017	3.419	3.226	219	153
	Litschau	10	2	8.263	4.554	7.903	74	7.829	3.714	3.775	208	132
	Schrems	10	3	8.991	4.984	8.603	93	8.510	3.560	4.702	101	147
	Weitra	10	4	7.608	4.160	7.109	80	7.029	4.881	1.915	114	119
1	Aalfang	10	3	328	175	319	4	315	104	198	3	10
2	Abschlag	10	4	60	30	57	1	56	52	3	0	1
3	Albrechts	10	1	166	85	162	4	158	116	40	0	2
4	Altmanns	10	2	213	111	209	1	208	100	106	1	1
5	Altweitra	10	4	191	99	187	0	187	127	59	0	1
6	Amaliendorf	10	3	588	331	577	10	567	58	483	6	20
7	Brand	10	3	1.322	723	1.277	4	1.273	214	1.036	9	14
8	Brühl	10	4	134	76	129	0	129	65	59	3	2
9	Dietmanns	10	1	548	315	494	4	490	277	191	12	10
10	Dietweis	10	2	80	39	78	2	76	65	4	0	7
11	Eberweis	10	2	173	92	166	3	163	91	69	0	3
12	Eggern	10	2	364	201	343	3	340	170	163	2	5
13	Eibenstein	10	1	548	313	528	6	522	224	283	7	8
14	Eichberg	10	4	222	118	197	4	193	134	51	3	5
15	Eisgarn	10	2	363	202	356	0	356	189	160	4	3
16	Eulenbach	10	3	106	54	104	6	98	75	21	2	0
17	Finsternau	10	2	135	68	133	0	133	65	66	0	2
18	Friedreichs	10	4	177	96	170	0	170	154	14	1	1
19	Fromberg	10	3	85	43	84	1	83	68	15	0	0
20	Gebharts	10	3	101	59	97	1	96	71	25	0	0
21	Gmünd	10	1	4.546	2.572	4.354	56	4.298	1.780	2.241	168	109
22	Gopprechts	10	2	169	92	162	2	160	63	93	1	3
23	Griesbach	10	2	117	59	103	1	102	66	36	0	0
24	Großneusiedl	10	1	175	96	171	0	171	160	7	4	0
25	Großotten	10	4	277	153	263	2	261	253	5	3	0
26	Großpertholz	10	4	746	413	705	6	699	380	293	9	17
27	Großradischen	10	2	165	88	152	0	152	97	52	3	0
28	Großrupprechts	10	3	121	64	117	2	115	107	7	1	0
29	Großschönau	10	4	269	147	243	4	239	189	33	12	5
30	Großwolfers	10	4	132	68	126	0	126	119	7	0	0
31	Harbach	10	4	129	69	124	0	124	83	35	4	2
32	Harmanschlag	10	4	271	141	241	3	238	137	95	2	4
33	Haugschlag	10	2	365	203	351	0	351	164	176	10	1
34	Heidenreichstein	10	2	2.634	1.489	2.531	18	2.513	937	1.469	37	70
35	Heinreichs	10	3	154	82	151	2	149	94	50	0	5
36	Heinrichs bei Weitra	10	4	135	76	121	2	119	108	9	1	1
37	Hirschbach	10	3	364	213	339	4	335	221	106	6	2
38	Hirschenschlag	10	2	112	61	111	1	110	77	27	2	4
39	Hirschenwies	10	4	225	123	202	1	201	53	133	3	12
40	Höhenberg	10	4	156	84	150	2	148	125	22	0	1
41	Hörmanns bei Litschau	10	2	143	86	136	2	134	85	49	0	0
42	Hörmanns bei Weitra	10	4	149	77	142	2	140	112	25	3	0
43	Hoheneich	10	1	742	413	716	5	711	387	292	17	15
44	Hollenstein	10	3	175	104	165	1	164	116	47	1	0
45	Illmanns	10	2	165	91	158	1	157	92	63	0	2
46	Karlstift	10	4	320	182	307	1	306	65	226	7	8
47	Kirchberg am Walde	10	3	462	270	433	1	432	255	159	11	7
48	Kleinschönau	10	3	95	51	88	1	87	68	18	0	1
49	Kottinghörmanns	10	3	297	160	284	3	281	100	175	1	5
50	Langegg	10	3	242	133	233	4	229	144	73	5	7
51	Langfeld	10	4	229	119	211	1	210	163	45	2	0
52	Langschwarza	10	3	299	160	289	2	287	169	112	3	3
53	Lauterbach	10	4	126	66	117	0	117	72	35	4	6
54	Leopoldsdorf	10	2	175	98	163	1	162	119	33	8	2
55	Litschau	10	2	1.213	691	1.137	10	1.127	425	596	90	16
56	Loimanns	10	2	166	88	165	2	163	51	96	15	1
57	Mistelbach	10	4	53	30	49	0	49	47	2	0	0
58	Niederschrems	10	3	533	307	501	8	493	183	303	4	3
59	Nondorf	10	1	194	104	185	4	181	110	67	0	4
60	Oberlembach	10	4	70	37	64	2	62	57	4	1	0

NIEDERÖSTERREICH, Pol. Bez. Gmünd, Hollabrunn

Lfd. Nr.	BUNDESLAND Politischer Bezirk Gerichtsbezirk Gemeinde	Wahlkreis Nr.	Ger.-Bez. Nr.	Wahlberechtigte		Abgegebene Stimmzettel	Ungültige und leere Stimmzettel	Gültige Stimmen	Von den gültigen Stimmen entfielen auf die			
				überhaupt	Frauen				ÖVP	SPÖ	FPÖ	DFP
61	Pürbach	10	3	181	108	169	4	165	83	79	2	1
62	Pyhrabruck	10	4	61	32	60	0	60	60	0	0	0
63	Reichenau am Freiwalde	10	4	139	72	123	0	123	56	67	0	0
64	Reichenbach	10	2	44	20	43	1	42	30	12	0	0
65	Reinberg-Heidenreichstein	10	2	142	69	140	0	140	90	46	1	3
66	Reinberg-Litschau	10	2	154	83	144	1	143	88	49	3	3
67	Reingers	10	2	164	74	155	4	151	105	37	8	1
68	Reinprechts	10	4	143	79	130	1	129	91	37	1	0
69	Reitzenschlag	10	2	144	77	135	1	134	75	52	5	2
70	Rohrbach	10	2	198	103	193	1	192	112	80	0	0
71	St. Martin	10	4	453	255	412	2	410	304	93	10	3
72	St. Wolfgang	10	4	209	112	199	5	194	177	11	3	3
73	Schagges	10	4	90	49	81	3	78	54	24	0	0
74	Schandachen	10	2	165	93	156	2	154	115	32	6	1
75	Schlag	10	2	97	54	96	0	96	53	42	0	1
76	Schönau bei Litschau	10	2	155	87	151	2	149	72	73	4	0
77	Schrems	10	3	2.226	1.248	2.117	24	2.093	595	1.409	29	60
78	Seyfrieds	10	3	269	146	264	2	262	167	92	2	1
79	Siebenlinden	10	4	313	170	304	5	299	277	17	3	2
80	Spital	10	4	128	72	124	3	121	112	9	0	0
81	Steinbach	10	3	228	123	216	1	215	97	111	2	5
82	Süßenbach	10	3	182	96	172	1	171	157	13	0	1
83	Thaures	10	2	148	80	141	3	138	76	61	0	1
84	Ulrichs	10	3	157	86	156	2	154	90	61	3	0
85	Ulrichs	10	4	64	41	60	0	60	54	5	0	1
86	Unserfrau	10	4	102	61	99	3	96	70	20	3	3
87	Unterlembach	10	4	131	69	118	3	115	85	29	0	1
88	Waldenstein	10	1	248	137	232	1	231	196	28	5	2
89	Warnungs	10	3	105	55	102	0	102	94	7	1	0
90	Watzmanns	10	4	144	77	138	0	138	113	23	0	2
91	Weikertschlag	10	4	114	62	102	1	101	80	18	0	3
92	Weißenalbern	10	3	201	105	189	4	185	161	17	7	0
93	Weitra	10	4	1.256	703	1.173	20	1.153	688	398	33	34
94	Wetzles	10	4	84	48	77	3	74	71	1	2	0
95	Wielands	10	1	278	159	261	6	255	169	77	6	3
96	Wielings	10	2	100	55	95	12	83	42	33	8	0
97	Wolfsegg	10	3	170	88	160	1	159	69	85	3	2
98	Wultschau	10	4	106	54	104	0	104	94	8	1	1
	Politischer Bezirk Hollabrunn	11		38.256	21.619	36.406	278	36.128	25.224	9.741	837	326
	<i>Gerichtsbezirke:</i>											
	<i>Haugsdorf</i>	<i>11</i>	<i>1</i>	<i>6.135</i>	<i>3.443</i>	<i>5.852</i>	<i>38</i>	<i>5.814</i>	<i>3.597</i>	<i>1.972</i>	<i>194</i>	<i>51</i>
	<i>Hollabrunn</i>	<i>11</i>	<i>2</i>	<i>15.472</i>	<i>8.753</i>	<i>14.794</i>	<i>128</i>	<i>14.666</i>	<i>10.843</i>	<i>3.360</i>	<i>333</i>	<i>130</i>
	<i>Ravelsbach</i>	<i>11</i>	<i>3</i>	<i>6.655</i>	<i>3.731</i>	<i>6.309</i>	<i>45</i>	<i>6.264</i>	<i>4.557</i>	<i>1.506</i>	<i>132</i>	<i>69</i>
	<i>Retz</i>	<i>11</i>	<i>4</i>	<i>9.994</i>	<i>5.692</i>	<i>9.451</i>	<i>67</i>	<i>9.384</i>	<i>6.227</i>	<i>2.903</i>	<i>178</i>	<i>76</i>
1	Alberndorf	11	1	441	234	425	0	425	323	98	3	1
2	Altenmarkt im Thale	11	2	138	70	132	1	131	97	32	1	1
3	Aschendorf	11	2	56	28	53	1	52	42	9	0	1
4	Aspersdorf	11	2	277	154	267	1	266	184	79	0	3
5	Baiersdorf	11	3	61	35	58	0	58	46	12	0	0
6	Bergau	11	2	137	72	131	3	128	116	11	1	0
7	Bösendürnbach	11	3	49	26	51	2	49	38	11	0	0
8	Braunsdorf	11	2	179	99	173	2	171	155	16	0	0
9	Breitenwaida	11	2	411	237	374	4	370	238	115	11	6
10	Deinzendorf	11	4	193	110	180	1	179	133	42	2	2
11	Dietersdorf	11	2	148	81	138	1	137	104	27	2	4
12	Dietmannsdorf	11	4	131	73	126	0	126	77	49	0	0
13	Dippersdorf	11	3	46	24	46	1	45	41	4	0	0
14	Dürnleis	11	2	152	84	151	1	150	137	13	0	0
15	Ebersbrunn	11	3	188	103	167	4	163	144	8	10	1
16	Eggendorf am Göllers- bach	11	2	117	66	112	1	111	85	23	2	1
17	Eggendorf am Walde	11	3	116	63	111	0	111	86	24	1	0
18	Eitzersthal	11	2	109	61	108	0	108	108	0	0	0
19	Enzersdorf im Thale	11	2	217	133	203	2	201	162	39	0	0
20	Fahndorf	11	2	148	82	145	1	144	142	2	0	0
21	Felling	11	4	166	93	156	2	154	77	77	0	0
22	Frauentorf a. d. Schmida	11	3	296	162	287	5	282	241	36	1	4
23	Furth	11	2	35	21	34	0	34	32	2	0	0
24	Gaindorf	11	3	260	140	248	1	247	178	64	4	1
25	Glaubendorf	11	3	317	181	308	1	307	191	107	6	3

NIEDERÖSTERREICH, Pol. Bez. Hollabrunn

Lfd. Nr.	BUNDESLAND Politischer Bezirk Gerichtsbezirk Gemeinde	Wahlkreis Nr.	Ger. Bez. Nr.	Wahlberechtigte		Abgegebene Stimmzettel	Ungültige und leere Stimmzettel	Gültige Stimmen	Von den gültigen Stimmen entfielen auf die			
				überhaupt	Frauen				ÖVP	SPÖ	FPÖ	DFP
26	Göllersdorf	11	2	716	394	679	16	663	405	235	13	10
27	Goggendorf	11	2	201	118	187	0	187	172	13	2	0
28	Groß	11	2	106	60	97	0	97	85	12	0	0
29	Großkadolz	11	1	525	290	497	4	493	205	279	2	7
30	Großmeisdorf	11	3	321	186	315	1	314	259	43	9	3
31	Großnondorf	11	2	246	140	244	2	242	223	17	2	0
32	Großstelzendorf	11	2	213	119	198	5	193	138	48	3	4
33	Großwetzdorf	11	3	197	107	189	1	188	161	24	1	2
34	Grübern	11	3	96	55	90	1	89	65	23	1	0
35	Grund	11	2	193	103	183	1	182	127	53	2	0
36	Guntersdorf	11	2	583	328	552	6	546	406	132	7	1
37	Hadres	11	1	699	402	673	3	670	520	132	16	2
38	Hardegg	11	4	150	86	140	0	140	92	45	1	2
39	Hart	11	2	78	42	74	0	74	65	9	0	0
40	Haslach	11	2	120	71	116	0	116	109	7	0	0
41	Haugsdorf	11	1	1.161	637	1.104	9	1.095	561	442	81	11
42	Hetzmannsdorf	11	2	84	47	79	1	78	60	18	0	0
43	Heufurth	11	4	114	63	110	0	110	86	24	0	0
44	Hofern	11	4	95	44	82	3	89	58	29	1	1
45	Hohenwarth	11	3	337	193	325	0	325	279	41	3	2
46	Hollabrunn	11	2	4.061	2.376	3.904	33	3.871	2.390	1.221	184	76
47	Immendorf	11	2	360	206	341	1	340	223	92	24	1
48	Jetzelsdorf	11	1	338	183	320	2	318	225	80	7	6
49	Kalladorf	11	2	211	108	200	1	199	158	41	0	0
50	Kammersdorf	11	2	281	149	273	0	273	221	40	12	0
51	Kiblitz	11	3	86	48	82	0	82	71	7	1	3
52	Kleinhöflein	11	4	324	175	303	0	303	190	111	2	0
53	Kleinkadolz	11	2	70	41	67	0	67	55	12	0	0
54	Kleinriedenthal	11	4	184	102	181	2	179	151	24	3	1
55	Kleinsierndorf	11	2	50	23	52	0	52	52	0	0	0
56	Kleinstelzendorf	11	2	82	45	80	0	80	75	5	0	0
57	Kleinstetteldorf	11	2	136	76	130	0	130	99	29	0	2
58	Kleinweikersdorf	11	2	207	118	191	0	191	161	29	1	0
59	Kleinwetzdorf	11	3	91	53	88	1	87	42	29	14	2
60	Leodagger	11	4	88	53	84	0	84	76	7	1	0
61	Limberg	11	3	262	149	242	3	239	97	126	9	7
62	Magersdorf	11	2	312	180	295	3	292	155	125	11	1
63	Mailberg	11	1	568	334	527	2	525	316	182	22	5
64	Maissau	11	3	506	297	482	2	480	322	124	14	20
65	Mallersbach	11	4	173	98	164	1	163	106	57	0	0
66	Mariathal	11	2	85	52	82	0	82	65	17	0	0
67	Merkersdorf	11	4	115	65	102	1	101	78	20	1	2
68	Minichhofen	11	3	105	57	100	0	100	88	12	0	0
69	Mittergrabern	11	2	227	128	223	0	223	188	25	10	0
70	Mühlbach am Manhartsberg	11	3	194	115	181	1	180	135	44	0	1
71	Nappersdorf	11	2	230	127	226	0	226	201	22	3	0
72	Niederfladnitz	11	4	341	194	327	1	326	183	137	4	2
73	Niederschleinz	11	3	227	123	219	0	219	161	49	5	4
74	Oberdürnbach	11	3	133	74	120	0	120	95	22	3	0
75	Oberfellabrunn	11	2	248	140	237	0	237	187	44	6	0
76	Oberfladnitz	11	4	88	50	87	0	87	78	9	0	0
77	Obergrabern	11	2	118	70	116	1	115	113	2	0	0
78	Obergrub	11	2	80	40	80	0	80	78	1	1	0
79	Obermarkersdorf	11	4	331	195	319	0	319	217	89	13	0
80	Obernalb	11	4	413	237	392	1	391	274	109	7	1
81	Oberravelsbach	11	3	100	57	93	1	92	65	25	1	1
82	Obersteinabrunn	11	2	120	64	111	2	109	98	8	3	0
83	Oberstinkenbrunn	11	2	215	127	212	1	211	206	3	1	1
84	Oberthern	11	2	115	59	109	1	108	97	9	1	1
85	Obritz	11	1	509	290	487	7	480	340	123	12	5
86	Olbersdorf	11	3	26	13	24	0	24	24	0	0	0
87	Parisdorf	11	3	89	53	83	1	82	51	29	0	2
88	Peigarten	11	1	258	141	246	1	245	189	46	8	2
89	Pernersdorf	11	1	422	244	408	2	406	274	117	9	6
90	Pfaffendorf	11	1	289	161	272	2	270	114	147	8	1
91	Pfaffstetten	11	3	212	113	201	0	201	174	18	7	2
92	Pillersdorf	11	4	123	65	121	0	121	96	24	1	0
93	Platt	11	4	357	199	344	4	340	160	168	11	1
94	Pleißing	11	4	165	93	154	2	152	129	21	0	2
95	Porrau	11	2	75	44	73	0	73	66	4	3	0
96	Pranhartsberg	11	2	50	26	50	0	50	48	2	0	0
97	Puch	11	2	168	88	165	5	160	156	4	0	0

NIEDERÖSTERREICH, Pol. Bez. Hollabrunn, Horn

Lfd. Nr.	BUNDESLAND Politischer Bezirk Gerichtsbezirk Gemeinde	Wahlkreis Nr.	Ger.-Bez. Nr.	Wahlberechtigte		Abgegebene Stimmzettel	Ungültige und leere Stimmzettel	Gültige Stimmen	Von den gültigen Stimmen entfielen auf die			
				überhaupt	Frauen				ÖVP	SPÖ	FPÖ	DFP
98	Pulkau	11	4	821	481	753	10	743	508	198	26	11
99	Radlbrunn	11	3	249	135	240	3	237	199	32	5	1
100	Ragelsdorf	11	1	72	40	70	1	69	42	22	3	2
101	Raschala	11	2	174	97	154	2	152	78	69	1	4
102	Ravelsbach	11	3	436	243	407	6	401	242	144	9	6
103	Retz	11	4	2.016	1.162	1.845	19	1.826	1.163	573	56	34
104	Retzbach	11	4	413	232	402	5	397	314	76	5	2
105	Riegersburg	11	4	201	109	196	1	195	131	62	1	1
106	Roggendorf	11	2	68	39	65	0	65	57	7	1	0
107	Rohrbach	11	3	146	83	141	3	138	92	43	3	0
108	Rohrendorf a. d. Pulkau	11	4	145	84	141	1	140	119	20	1	0
109	Ronthal	11	3	68	39	61	0	61	44	15	2	0
110	Roseldorf	11	2	277	151	257	1	256	211	39	4	2
111	Schalladorf	11	2	86	48	81	3	78	67	10	0	1
112	Schöngrabern	11	2	354	199	345	1	344	281	59	2	2
113	Schrattenthal	11	4	193	109	188	0	188	124	64	0	0
114	Seefeld	11	1	433	256	411	2	409	187	215	4	3
115	Sitzendorf a. d. Schmida	11	2	554	319	521	7	514	405	99	7	3
116	Sitzenhart	11	2	79	45	78	1	77	69	8	0	0
117	Sonnberg	11	2	211	115	203	2	201	134	64	2	1
118	Stranzendorf	11	2	191	107	178	1	177	150	27	0	0
119	Suttenbrunn	11	2	158	94	146	2	144	93	48	3	0
120	Unterdürnbach	11	3	171	94	165	0	165	128	34	3	0
121	Untergrub	11	2	82	46	81	1	80	80	0	0	0
122	Untermarkersdorf	11	1	420	231	412	3	409	301	89	19	0
123	Unterhalb	11	4	479	266	460	2	458	293	162	1	2
124	Unterretzbach	11	4	636	367	611	3	608	421	168	14	5
125	Untertürn	11	2	100	54	100	0	100	92	8	0	0
126	Viendorf	11	2	170	93	164	1	163	131	32	0	0
127	Waltzendorf	11	4	218	127	211	0	211	157	49	5	0
128	Waschbach	11	4	112	66	104	0	104	89	15	0	0
129	Watzelsdorf	11	4	451	262	433	3	430	277	143	9	1
130	Weyerburg	11	2	121	65	114	0	114	80	31	2	1
131	Wieselsfeld	11	2	74	39	70	1	69	41	26	1	1
132	Wilhelmsdorf	11	3	48	25	46	0	46	42	4	0	0
133	Windpassing	11	2	98	55	93	0	93	78	14	0	1
134	Wischathal	11	2	33	16	33	0	33	33	0	0	0
135	Wolfsbrunn	11	2	50	30	49	0	49	48	1	0	0
136	Wullersdorf	11	2	427	244	415	8	407	231	171	4	1
137	Zellerndorf	11	4	758	432	725	5	720	370	331	13	6
138	Zemling	11	3	147	89	135	1	134	119	15	0	0
139	Ziersdorf	11	3	1.075	596	1.004	6	998	637	337	20	4
	Politischer Bezirk Horn ...	10		24.607	13.696	23.643	241	23.402	16.382	6.069	603	348
	<i>Gerichtsbezirke:</i>											
	<i>Eggenburg</i>	<i>10</i>	<i>1</i>	<i>7.870</i>	<i>4.476</i>	<i>7.541</i>	<i>76</i>	<i>7.465</i>	<i>4.985</i>	<i>2.254</i>	<i>130</i>	<i>96</i>
	<i>Horn</i>	<i>10</i>	<i>2</i>	<i>16.737</i>	<i>9.220</i>	<i>16.102</i>	<i>165</i>	<i>15.937</i>	<i>11.397</i>	<i>3.815</i>	<i>473</i>	<i>252</i>
1	Altenburg	10	2	309	166	287	3	284	227	46	6	5
2	Amelsdorf	10	1	47	27	45	0	45	41	2	0	2
3	Atzelsdorf	10	2	61	35	56	0	56	47	8	1	0
4	Autendorf	10	2	53	31	45	0	45	38	5	2	0
5	Breiteneich	10	2	214	114	200	3	197	130	63	2	2
6	Brugg	10	1	50	27	48	0	48	40	8	0	0
7	Brunn a. d. Wild	10	2	138	71	130	1	129	94	22	13	0
8	Buchberg am Kamp	10	2	70	43	67	1	66	47	19	0	0
9	Burgschleinitz	10	1	243	140	226	0	226	162	56	5	3
10	Buttendorf	10	1	37	20	34	0	34	30	4	0	0
11	Dallein	10	2	88	48	85	1	84	79	4	0	1
12	Dappach	10	2	50	30	46	0	46	40	6	0	0
13	Dietmannsdorf a. d. Wild	10	2	123	63	121	2	119	107	10	2	0
14	Doberndorf	10	2	34	18	32	0	32	31	0	1	0
15	Drosendorf Altstadt	10	2	114	66	106	1	105	64	34	6	1
16	Drosendorf Stadt	10	2	429	249	407	2	405	224	131	41	9
17	Eggenburg	10	1	2.057	1.206	1.994	26	1.968	1.095	747	72	54
18	Elsern	10	2	77	42	73	0	73	66	5	1	1
19	Engelsdorf	10	1	88	45	83	4	79	53	21	5	0
20	Etzelsreith	10	2	43	22	44	0	44	34	8	1	1
21	Etzmannsdorf am Kamp	10	2	76	37	62	2	60	57	2	0	1
22	Etzmannsdorf bei Straning	10	1	75	42	71	1	70	39	27	1	3

NIEDERÖSTERREICH, Pol. Bez. Horn

Lfd. Nr.	BUNDESLAND Politischer Bezirk Gerichtsbezirk Gemeinde	Wahlkreis Nr.	Ger.-Bez. Nr.	Wahlberechtigte		Abgegebene Stimmzettel	Ungültige und leere Stimmzettel	Gültige Stimmen	Von den gültigen Stimmen entfielen auf die			
				überhaupt	Frauen				ÖVP	SPÖ	FPÖ	DFP
23	Feinfeld	10	2	134	69	129	0	129	111	16	1	1
24	Frauenhofen	10	2	256	134	248	6	242	208	29	4	1
25	Fronsbürg	10	2	116	69	113	0	113	97	14	1	1
26	Fuglau	10	2	147	83	144	3	141	122	12	1	6
27	Gars am Kamp	10	2	1.090	619	1.007	8	999	636	308	33	22
28	Gauderndorf	10	1	118	72	114	0	114	88	22	3	1
29	Geras	10	2	772	429	715	11	704	557	124	19	4
30	Grafenberg	10	1	225	136	208	2	206	150	50	5	1
31	Großburgstall	10	2	109	57	106	0	106	86	20	0	0
32	Großreipersdorf	10	1	165	95	156	1	155	96	57	2	0
33	Gumpung	10	1	32	17	32	3	29	28	0	0	1
34	Harmannsdorf	10	1	76	41	73	2	71	53	15	1	2
35	Harth	10	2	102	53	101	1	100	79	19	1	1
36	Haselberg	10	2	74	42	71	0	71	49	22	0	0
37	Heinrichsdorf	10	2	81	43	77	0	77	75	1	0	1
38	Heinrichsreith	10	2	108	56	105	1	104	55	45	3	1
39	Hötzelndorf	10	2	198	105	192	1	191	82	104	2	3
40	Horn	10	2	3.428	1.888	3.440	40	3.400	2.227	945	135	93
41	Irnfritz	10	2	206	114	195	1	194	115	69	8	2
42	Japons	10	2	229	128	215	5	210	163	38	6	3
43	Kainreith	10	1	188	103	174	2	172	105	63	3	1
44	Kamegg	10	2	164	90	159	4	155	76	66	8	5
45	Kattau	10	1	191	102	188	0	188	159	28	1	0
46	Kleinburgstall	10	1	36	20	32	0	32	32	0	0	0
47	Kleinjetzelsdorf	10	1	102	61	94	1	93	69	24	0	0
48	Kleinmeiseldorf	10	1	285	159	275	3	272	173	96	2	1
49	Kotzendorf	10	2	52	27	51	1	50	43	5	0	2
50	Kühnring	10	1	207	117	197	4	193	147	44	0	2
51	Langau	10	2	778	420	715	7	708	474	207	23	4
52	Lehndorf	10	2	45	21	40	0	40	32	6	2	0
53	Ludweishofen	10	2	50	29	50	0	50	34	16	0	0
54	Mahrersdorf	10	2	46	25	44	0	44	38	6	0	0
55	Maiersch	10	2	104	57	99	0	99	99	0	0	0
56	Maigen	10	1	76	41	75	1	74	56	18	0	0
57	Matzelsdorf	10	1	38	21	38	0	38	38	0	0	0
58	Messern	10	2	295	163	282	2	280	218	54	5	3
59	Missingdorf	10	1	103	57	96	0	96	58	35	3	0
60	Mödring	10	2	250	143	244	2	242	116	121	2	3
61	Mörtersdorf	10	2	94	51	91	0	91	64	16	6	5
62	Mold	10	2	266	144	245	6	239	182	41	10	6
63	Mühlfeld	10	2	85	45	80	0	80	68	12	0	0
64	Neubau	10	2	42	24	41	2	39	39	0	0	0
65	Neukirchen a. d. Wild	10	2	88	47	85	0	85	75	6	3	1
66	Nödersdorf	10	2	73	38	71	5	66	51	14	0	1
67	Nondorf a. d. Wild	10	2	51	29	50	0	50	40	10	0	0
68	Nondorf bei Gars	10	2	99	55	95	0	95	91	4	0	0
69	Nonnersdorf	10	2	42	22	39	0	39	37	2	0	0
70	Oberhöflein	10	2	204	102	199	0	199	178	21	0	0
71	Obermixnitz	10	1	84	48	81	0	81	77	2	1	1
72	Oberthumeritz	10	2	49	30	47	0	47	41	5	1	0
73	Passendorf	10	1	31	18	29	1	28	27	1	0	0
74	Pernegg	10	2	132	70	127	0	127	94	24	7	2
75	Poigen	10	2	166	92	154	1	153	122	29	2	0
76	Posselsdorf	10	2	92	49	89	0	89	56	31	2	0
77	Purgstall	10	2	29	16	28	0	28	28	0	0	0
78	Rafing	10	1	157	92	155	3	152	98	54	0	0
79	Raisdorf	10	2	138	75	128	0	128	108	18	1	1
80	Reichharts	10	2	89	48	87	1	86	64	22	0	0
81	Reikersdorf	10	1	31	18	31	0	31	28	3	0	0
82	Reinprechtspölla	10	1	166	94	160	2	158	132	25	1	0
83	Rodingersdorf	10	2	201	115	190	5	185	109	75	1	0
84	Röhrawiesen	10	1	60	30	55	2	53	44	8	1	0
85	Röhrenbach	10	2	139	78	128	0	128	99	26	3	0
86	Röschitz	10	1	662	378	640	1	639	501	129	8	1
87	Roggendorf	10	1	167	94	161	1	160	102	53	2	3
88	Rosenburg	10	2	334	193	408	3	405	200	175	11	19
89	Rothweinsdorf	10	2	69	38	68	0	68	68	0	0	0
90	Sachsendorf	10	1	37	23	35	0	35	35	0	0	0
91	Sallapulka	10	2	72	37	70	1	69	65	2	2	0
92	St. Bernhard	10	2	189	104	181	3	178	146	29	3	0
93	St. Marein	10	2	125	65	118	4	114	84	22	6	2
94	Schirmannsreith	10	2	75	40	74	1	73	62	8	2	1
95	Sieghartsreith	10	2	84	45	82	0	82	72	9	1	0

NIEDERÖSTERREICH, Pol. Bez. Horn, Korneuburg

Lfd. Nr.	BUNDESLAND Politischer Bezirk Gerichtsbezirk Gemeinde	Wahlkreis Nr.	Ger.-Bez. Nr.	Wahlberechtigte		Abgegebene Stimmzettel	Ungültige und leere Stimmzettel	Gültige Stimmen	Von den gültigen Stimmen entfielen auf die			
				überhaupt	Frauen				ÖVP	SPÖ	FPÖ	DFP
96	Sigmundsherberg	10	1	664	373	645	6	639	207	410	11	11
97	Sonndorf	10	1	30	18	29	0	29	29	0	0	0
98	Staningersdorf	10	2	53	30	49	0	49	44	3	2	0
99	Stockern	10	1	179	106	167	0	167	93	73	0	1
100	Stoitzendorf	10	1	210	113	203	2	201	167	32	1	1
101	Straning	10	1	345	200	315	3	312	240	68	0	4
102	Tautendorf	10	2	81	43	71	0	71	69	1	0	1
103	Theras	10	1	190	102	186	3	183	159	22	1	1
104	Thürnau	10	2	100	55	90	0	90	58	22	7	3
105	Thunau am Kamp	10	2	413	242	386	0	386	198	166	7	15
106	Trabenreith	10	2	127	67	120	0	120	102	18	0	0
107	Untermixnitz	10	1	96	51	94	1	93	85	7	0	1
108	Unterthumeritz	10	2	150	83	143	1	142	111	29	1	1
109	Waiden	10	2	60	32	58	2	56	54	0	2	0
110	Walkenstein	10	1	89	48	77	1	76	59	16	1	0
111	Wanzenau	10	2	67	41	64	0	64	57	7	0	0
112	Wappoltenreith	10	2	93	51	90	0	90	76	13	1	0
113	Wartberg	10	1	141	73	138	0	138	125	13	0	0
114	Weitersfeld	10	2	820	443	790	5	785	631	134	16	4
115	Winkel	10	2	140	79	136	2	134	124	6	3	1
116	Wolfsbach	10	2	125	72	117	2	115	90	22	2	1
117	Wolfshof	10	2	58	30	57	3	54	45	9	0	0
118	Zaingrub	10	2	71	41	66	3	63	59	0	4	0
119	Zissersdorf	10	2	393	216	363	5	358	238	85	33	2
120	Zitternberg	10	2	246	144	224	1	223	121	89	4	9
121	Zogelsdorf	10	1	92	48	87	0	87	65	21	0	1
	Politischer Bezirk Korneuburg	11		35.198	19.544	33.491	385	33.106	18.356	13.118	869	763
	<i>Gerichtsbezirke:</i>											
	<i>Korneuburg</i>	<i>11</i>	<i>1</i>	<i>17.708</i>	<i>9.863</i>	<i>16.759</i>	<i>190</i>	<i>16.569</i>	<i>9.155</i>	<i>6.355</i>	<i>590</i>	<i>469</i>
	<i>Stockerau</i>	<i>11</i>	<i>2</i>	<i>17.490</i>	<i>9.681</i>	<i>16.732</i>	<i>195</i>	<i>16.537</i>	<i>9.201</i>	<i>6.763</i>	<i>279</i>	<i>294</i>
1	Bisamberg	11	1	1.155	645	1.104	18	1.086	677	328	44	37
2	Bruderndorf	11	2	151	82	140	1	139	134	5	0	0
3	Eggendorf am Wagram	11	2	184	98	173	3	170	135	35	0	0
4	Enzersfeld	11	1	543	291	525	0	525	345	163	6	11
5	Flandorf	11	1	130	70	121	2	119	81	32	2	4
6	Füllersdorf	11	2	63	34	60	0	60	57	2	1	0
7	Gaisruck	11	2	126	68	121	1	120	85	28	4	3
8	Geitzendorf	11	2	47	25	46	0	46	46	0	0	0
9	Großmugl	11	2	354	201	343	3	340	302	26	8	4
10	Großrußbach	11	1	328	188	318	1	317	282	26	8	1
11	Hagenbrunn	11	1	511	282	472	4	468	263	185	6	14
12	Harmannsdorf	11	1	669	373	641	8	633	520	109	3	1
13	Haselbach	11	2	148	76	137	7	130	121	9	0	0
14	Hatzenbach	11	2	83	46	82	0	82	68	14	0	0
15	Hausleiten	11	2	520	285	493	5	488	344	121	7	16
16	Herzogbirbaum	11	2	273	153	261	0	261	256	3	1	1
17	Hetzmannsdorf	11	1	103	56	97	1	96	78	18	0	0
18	Hipples	11	1	111	55	102	0	102	96	6	0	0
19	Höbersdorf	11	2	165	87	161	2	159	128	24	3	4
20	Karnabrunn	11	1	213	121	201	2	199	132	64	0	3
21	Kleinebersdorf	11	1	113	65	109	0	109	106	2	1	0
22	Kleinengersdorf	11	1	185	108	177	1	176	93	74	2	7
23	Kleinrötz	11	1	159	93	154	4	150	143	5	0	2
24	Kleinwilfersdorf	11	2	82	49	80	1	79	69	10	0	0
25	Königsbrunn	11	1	162	85	155	0	155	114	37	2	2
26	Korneuburg	11	1	5.988	3.361	5.649	63	5.586	2.374	2.872	156	184
27	Lachsfeld	11	1	86	43	84	0	84	81	0	2	1
28	Langenzersdorf	11	1	3.553	1.993	3.212	55	3.157	1.561	1.196	239	161
29	Leitzersdorf	11	2	381	199	369	8	361	231	114	14	2
30	Leobendorf	11	1	859	461	831	9	822	468	333	13	8
31	Maisbirbaum	11	2	200	111	196	0	196	187	5	4	0
32	Merkersdorf	11	2	113	64	109	1	108	95	10	2	1
33	Mollmannsdorf	11	1	197	113	186	1	185	126	56	0	3
34	Naglarn	11	1	92	50	91	0	91	79	0	12	0
35	Niederfellabrunn	11	2	256	138	247	3	244	211	32	0	1
36	Niederhollabrunn	11	2	306	176	295	1	294	265	27	2	0
37	Niederrußbach	11	2	490	270	482	0	482	367	102	2	11
38	Nursch	11	2	77	45	76	1	75	72	3	0	0
39	Obergänsersdorf	11	1	377	212	366	1	365	231	75	57	2
40	Oberhautzenthal	11	2	128	74	125	0	125	124	1	0	0

NIEDERÖSTERREICH, Pol. Bez. Korneuburg, Krems a. d. Donau Land

Lfd. Nr.	BUNDESLAND Politischer Bezirk Gerichtsbezirk Gemeinde	Wahlkreis Nr.	Ger.-Bez. Nr.	Wahlberechtigte		Abgegebene Stimmzettel	Ungültige und leere Stimmzettel	Gültige Stimmen	Von den gültigen Stimmen entfielen auf die			
				überhaupt	Frauen				ÖVP	SPÖ	FPÖ	DFP
41	Obermallebern	11	2	176	103	167	7	160	105	52	2	1
42	Oberolberndorf	11	2	189	108	171	10	161	131	27	1	2
43	Oberrohrbach	11	1	324	183	383	5	378	186	176	6	10
44	Oberrußbach	11	2	186	104	173	2	171	119	46	3	3
45	Oberzögersdorf	11	2	91	48	89	2	87	56	29	0	2
46	Ottendorf	11	2	64	32	61	0	61	59	2	0	0
47	Perzendorf	11	2	179	95	173	0	173	148	25	0	0
48	Pettendorf	11	2	189	109	182	1	181	137	43	1	0
49	Ringendorf	11	2	73	40	70	0	70	66	3	1	0
50	Roseldorf	11	2	101	60	97	1	96	86	8	2	0
51	Schmida	11	2	156	84	138	2	136	115	18	3	0
52	Seebarn	11	1	140	73	130	0	130	82	39	9	0
53	Seitzersdorf-Wolfpassing	11	2	367	201	357	2	355	246	102	5	2
54	Senning	11	2	166	94	161	1	160	146	9	5	0
55	Sierndorf	11	2	477	265	456	4	452	207	232	4	9
56	Simonsfeld	11	1	229	127	226	0	226	213	10	2	1
57	Spillern	11	2	734	385	703	7	696	216	447	8	25
58	Starnwörth	11	2	106	57	103	0	103	70	32	1	0
59	Steinabrunn	11	2	84	45	77	0	77	71	5	1	0
60	Stetteldorf am Wagram	11	2	413	243	401	4	397	281	108	3	5
61	Stetten	11	1	567	299	539	3	536	249	274	5	8
62	Stockerau	11	2	8.876	4.943	8.470	113	8.357	3.042	4.934	186	195
63	Streitdorf	11	2	129	66	124	0	124	96	28	0	0
64	Tresdorf	11	1	298	160	290	10	280	191	87	1	1
65	Unterhautzenthal	11	2	111	54	106	0	106	90	7	4	5
66	Untermallebern	11	2	154	89	147	0	147	116	28	1	2
67	Unterparschenbrunn	11	2	111	59	109	1	108	106	2	0	0
68	Unterrohrbach	11	1	71	42	70	0	70	54	12	1	3
69	Weinsteig	11	1	121	65	115	1	114	82	22	7	3
70	Wetzleinsdorf	11	1	160	93	157	0	157	125	30	2	0
71	Wollmannsberg	11	2	107	58	105	0	105	100	5	0	0
72	Würnitz	11	1	264	156	254	1	253	123	124	4	2
73	Zissersdorf	11	2	104	58	96	1	95	95	0	0	0
Politischer Bezirk Krems a. d. Donau Land		8,										
		10		36.986	20.481	35.119	315	34.804	23.590	9.734	896	584
<i>Gerichtsbezirke:</i>												
<i>Gföhl</i>		<i>10</i>	<i>1</i>	<i>7.528</i>	<i>4.075</i>	<i>7.115</i>	<i>49</i>	<i>7.066</i>	<i>5.544</i>	<i>1.324</i>	<i>97</i>	<i>101</i>
<i>Krems a. d. Donau</i>		<i>8,</i>										
		<i>10</i>	<i>2</i>	<i>13.491</i>	<i>7.482</i>	<i>12.876</i>	<i>118</i>	<i>12.758</i>	<i>7.725</i>	<i>4.546</i>	<i>278</i>	<i>209</i>
<i>Langenlois</i>		<i>10</i>	<i>3</i>	<i>9.892</i>	<i>5.605</i>	<i>9.398</i>	<i>83</i>	<i>9.315</i>	<i>6.590</i>	<i>2.144</i>	<i>406</i>	<i>175</i>
<i>Spitz</i>		<i>8,</i>										
		<i>10</i>	<i>4</i>	<i>6.075</i>	<i>3.319</i>	<i>5.730</i>	<i>65</i>	<i>5.665</i>	<i>3.731</i>	<i>1.720</i>	<i>115</i>	<i>99</i>
1	Aggsbach Markt	10	4	251	136	230	3	227	122	97	6	2
2	Aigen	8	2	92	51	87	0	87	26	55	4	2
3	Albrechtsberg a. d. Großen Krems	10	2	476	255	454	6	448	317	120	6	5
4	Allentzschwendt	10	1	152	86	142	0	142	124	15	2	1
5	Angern	8	2	151	92	153	0	153	89	57	5	2
6	Baumgarten	8	2	89	46	87	0	87	49	38	0	0
7	Brunn am Walde	10	1	111	59	104	2	102	71	26	2	3
8	Brunn im Felde	10	2	366	198	353	5	348	212	125	9	2
9	Diendorf am Walde	10	3	59	29	60	0	60	60	0	0	0
10	Droß	10	2	326	178	306	1	305	204	86	10	5
11	Dürnstein	10	2	362	202	346	2	344	231	102	4	7
12	Egelsee	10	2	432	236	429	10	419	242	159	10	8
13	Eisenbergeramt	10	1	273	135	263	3	260	225	33	1	1
14	Eisengraberamt	10	1	322	175	311	2	309	264	38	2	5
15	Els	10	4	155	82	141	1	140	83	49	8	0
16	Elsarn am Jauerling	10	4	238	126	228	4	224	144	63	8	9
17	Elsarn im Straßerthal	10	3	166	93	151	3	148	108	24	14	2
18	Emmersdorf a. d. Donau	10	4	236	132	228	0	228	143	72	6	7
19	Engabrunn	10	3	326	185	314	1	313	275	35	1	2
20	Etsdorf am Kamp	10	3	610	355	578	5	573	390	175	7	1
21	Felling	10	1	155	74	137	2	135	87	40	7	1
22	Freischling	10	3	156	84	152	3	149	132	17	0	0
23	Furth	8	2	696	397	663	9	654	323	299	13	19
24	Gedersdorf	10	2	145	84	140	1	139	101	33	4	1
25	Geyersberg	8	2	160	87	149	2	147	126	16	2	3
26	Gföhl	10	1	1.018	564	955	7	948	671	233	19	25
27	Gföhleramt	10	1	307	161	291	3	288	253	35	0	0

NIEDERÖSTERREICH, Pol. Bez. Krems a. d. Donau Land

Lfd. Nr.	BUNDESLAND Politischer Bezirk Gerichtsbezirk Gemeinde	Wahlkrei Nr.	Ger. Bez. Nr.	Wahlberechtigte		Abgegebene Stimmzettel	Ungültige und leere Stimmzettel	Geültige Stimmen	Von den gültigen Stimmen entfielen auf die			
				überhaupt	Frauen				ÖVP	SPÖ	FPÖ	DFP
28	Gneixendorf	10	2	252	144	243	1	242	111	123	5	3
29	Gobelsburg	10	3	480	273	459	0	459	317	127	14	1
30	Goßam	10	4	270	146	266	2	264	145	113	2	4
31	Großheinrichschlag	10	4	114	64	105	1	104	92	12	0	0
32	Großmotten	10	1	118	61	109	0	109	73	20	2	14
33	Gschwendt	10	4	121	62	111	1	110	96	11	0	3
34	Gut am Steg	10	4	263	141	254	4	250	187	59	1	3
35	Habruck	10	4	176	90	171	7	164	147	13	0	4
36	Hadersdorf am Kamp	10	3	664	371	639	3	636	326	270	15	25
37	Haitzendorf	10	2	784	435	724	3	721	427	260	27	7
38	Höbenbach	8	2	269	146	256	6	250	154	90	4	2
39	Hofamt	10	4	82	45	80	1	79	63	12	2	2
40	Hollenburg	8	2	250	135	242	7	235	138	84	11	2
41	Idolsberg	10	1	241	133	210	3	207	162	37	6	2
42	Imbach	10	2	357	190	333	1	332	134	183	6	9
43	Jaidhof	10	1	179	95	173	0	173	91	78	3	1
44	Jeitendorf	10	1	141	77	134	0	134	128	6	0	0
45	Joching	10	4	142	81	138	6	132	92	34	5	1
46	Kammern	10	3	176	98	172	0	172	123	44	4	1
47	Krumau am Kamp	10	1	266	139	253	3	250	176	65	2	7
48	Krustetten	8	2	164	86	156	1	155	96	58	0	1
49	Ladings	10	1	124	64	121	2	119	103	16	0	0
50	Langenlois	10	3	3.256	1.878	3.063	30	3.033	1.915	816	227	75
51	Lengenfeld	10	3	711	409	678	8	670	517	135	10	8
52	Lichtenau	10	1	134	75	127	1	126	99	26	0	1
53	Litsch- und Wurfenthalgraben	10	1	95	50	90	1	89	72	16	0	1
54	Lobendorf	10	4	82	47	78	0	78	61	17	0	0
55	Loiwein	10	1	202	115	194	2	192	143	41	6	2
56	Marbach a. d. Kleinen Krems	10	4	226	117	221	2	219	111	106	1	1
57	Marbach im Felde	10	1	134	74	132	1	131	117	14	0	0
58	Maria Laach am Jauerling	10	4	275	147	254	1	253	216	31	3	3
59	Mautern	8	2	1.208	680	1.155	10	1.145	702	407	20	16
60	Mauternbach	8	2	256	135	244	2	242	130	103	3	6
61	Mittelberg	10	3	157	81	152	4	148	133	12	1	2
62	Mittelbergeramt	10	1	97	54	96	1	95	82	13	0	0
63	Mitterarnsdorf	8	4	226	117	211	0	211	126	77	2	6
64	Mödelsdorf	10	4	110	59	105	0	105	88	13	2	2
65	Mollands	10	3	177	102	169	1	168	153	11	4	0
66	Moritzreith	10	1	194	108	183	0	183	131	44	0	8
67	Mottingeramnt	10	1	189	93	177	4	173	138	25	10	0
68	Mühldorf	10	4	482	276	454	3	451	238	197	8	8
69	Niedergrünbach	10	1	163	90	160	0	160	129	24	4	3
70	Nöhagen	10	2	178	93	173	2	171	153	17	1	0
71	Nonnersdorf	10	4	157	79	149	1	148	129	17	2	0
72	Oberarnsdorf	8	4	184	93	177	10	167	82	81	2	2
73	Oberbergern	8	2	165	92	164	2	162	108	49	5	0
74	Oberfucha	8	2	97	56	96	2	94	53	38	3	0
75	Obergrünbach	10	1	145	81	143	0	143	135	8	0	0
76	Oberloiben	10	2	106	64	102	0	102	84	14	4	0
77	Obermeisling	10	1	210	122	199	0	199	136	53	8	2
78	Obertautendorferamt	10	1	102	48	111	2	109	106	3	0	0
79	Pallweis	10	1	116	62	101	1	100	70	27	0	3
80	Palt	8	2	283	162	270	1	269	135	123	8	3
81	Paudorf	8	2	605	327	588	2	586	214	344	16	12
82	Peigarten	10	1	211	112	205	1	204	158	40	2	4
83	Plank am Kamp	10	3	348	205	322	3	319	200	94	15	10
84	Preinreichs	10	1	128	68	119	1	118	101	17	0	0
85	Priel	10	2	67	35	66	0	66	57	6	1	2
86	Rantenberg	10	4	254	140	235	2	233	159	69	0	5
87	Rastbach	10	1	143	82	137	2	135	113	18	2	2
88	Rastenfeld	10	1	307	174	291	1	290	247	32	3	8
89	Reichau	10	2	123	70	121	2	119	102	14	2	1
90	Reichaueramt	10	2	57	31	57	0	57	51	6	0	0
91	Reith	10	3	150	80	143	2	141	96	39	4	2
92	Reitern	10	1	85	50	81	0	81	78	2	1	0
93	Rohrendorf bei Krems	10	2	769	416	730	4	726	438	260	19	9
94	Rossatz	8	2	350	208	328	4	324	227	68	14	15
95	Rührsdorf	8	2	118	69	115	0	115	83	31	0	1

NIEDERÖSTERREICH, Pol. Bez. Krems a. d. Donau Land, Lilienfeld, Melk

Lfd. Nr.	BUNDESLAND Politischer Bezirk Gerichtsbezirk Gemeinde	Wahlkreis Nr.	Ger.-Bez. Nr.	Wahlberechtigte		Abgegebene Stimmzettel	Ungültige und leere Stimmzettel	Gültige Stimmen	Von den gültigen Stimmen entfielen auf die				
				überhaupt	Frauen				ÖVP	SPÖ	FPÖ	DFP	
96	St. Leonhard am Hornerwalde	10	1	402	217	369	1	368	306	53	5	4	
97	Schenkenbrunn	8	2	153	88	142	3	139	114	24	0	1	
98	Schiltern	10	3	463	271	444	3	441	380	28	19	14	
99	Schiltingeramnt	10	1	95	50	92	0	92	81	4	7	0	
100	Schönberg	10	3	385	214	371	1	370	301	45	22	2	
101	Schönberg-Neustift	10	3	71	38	67	1	66	61	2	3	0	
102	Schwallenbach	10	4	115	61	109	2	107	59	47	1	0	
103	Seeb	10	1	89	47	84	0	84	64	20	0	0	
104	Senftenberg	10	2	692	394	640	6	634	370	221	12	31	
105	Senftenbergeramt	10	1	102	54	93	0	93	41	52	0	0	
106	Spitz	10	4	1.032	604	959	9	950	657	226	46	21	
107	Steinaweg	8	2	248	126	226	3	223	145	75	2	1	
108	Stiefern	10	3	265	146	249	4	245	152	68	6	19	
109	Stixendorf	10	2	91	46	89	0	89	65	21	2	1	
110	Straß im Straßertale	10	3	715	395	687	10	677	536	114	25	2	
111	Stratzing	10	2	321	179	312	1	311	238	61	7	5	
112	Taubitz	10	1	75	40	72	0	72	67	5	0	0	
113	Tautendorf	10	1	211	116	204	1	203	151	47	2	3	
114	Thallern	8	2	297	186	293	3	290	147	135	7	1	
115	Theiß	10	2	367	199	351	5	346	243	91	7	5	
116	Tiefenfucha	8	2	192	99	179	1	178	44	128	2	4	
117	Trandorf	10	4	249	129	228	1	227	142	75	0	10	
118	Unterbergern	8	2	291	159	283	0	283	140	142	0	1	
119	Unterloiben	10	2	226	124	213	0	213	155	54	0	4	
120	Untertautendorferamt	10	1	127	67	115	0	115	77	38	0	0	
121	Weinzierl am Walde	10	2	168	84	156	2	154	138	11	5	0	
122	Weißkirchen in der Wachau	10	2	692	398	662	8	654	409	215	18	12	
123	Wiedendorf	10	3	71	37	67	1	66	53	12	1	0	
124	Willendorf in der Wachau	10	4	211	110	193	3	190	54	129	3	4	
125	Wösendorf in der Wachau	10	4	315	173	301	1	300	215	77	7	1	
126	Wolfshoferamt	10	1	365	203	337	2	335	274	60	1	0	
127	Zintring	10	4	109	62	104	0	104	80	23	0	1	
128	Zöbing	10	3	486	261	461	0	461	362	76	14	9	
Politischer Bezirk Lilienfeld				8	19.465	10.492	18.835	242	18.593	8.271	9.720	318	284
<i>Gerichtsbezirke:</i>													
	<i>Hainfeld</i>	8	1	7.720	4.144	7.452	90	7.362	3.803	3.362	98	99	
	<i>Lilienfeld</i>	8	2	11.745	6.348	11.383	152	11.231	4.468	6.358	220	185	
1	Annaberg	8	2	716	372	701	7	694	438	225	22	9	
2	Eschenau	8	2	569	304	541	14	527	352	151	10	14	
3	Hainfeld	8	1	2.616	1.440	2.516	31	2.485	1.082	1.321	30	52	
4	Hohenberg	8	2	1.489	811	1.409	11	1.398	420	924	15	39	
5	Kaumberg	8	1	556	291	540	7	533	381	141	3	8	
6	Kleinzell	8	1	654	338	630	10	620	433	167	17	3	
7	Lilienfeld	8	2	2.165	1.205	2.173	22	2.151	1.016	1.059	42	34	
8	Mitterbach am Erlaufsee	8	2	445	236	447	5	442	282	147	8	5	
9	Ramsau	8	1	572	280	560	6	554	366	173	10	5	
10	Rohrbach a. d. Gölsen	8	1	845	464	820	11	809	415	384	4	6	
11	S ^t . Aegy d am Neuwalde	8	2	2.268	1.195	2.172	34	2.138	656	1.431	32	19	
12	St. Veit a. d. Gölsen	8	1	2.477	1.331	2.386	25	2.361	1.126	1.176	34	25	
13	Traisen	8	2	2.454	1.343	2.298	38	2.260	523	1.653	39	45	
14	Türnitz	8	2	1.639	882	1.642	21	1.621	781	768	52	20	
Politischer Bezirk Melk				8, 10	42.742	23.187	40.914	425	40.489	25.876	13.069	847	697
<i>Gerichtsbezirke:</i>													
	<i>Mank</i>	8	1	9.152	4.919	8.845	82	8.763	7.256	1.274	167	66	
	<i>Melk</i>	8,											
		10	2	18.742	10.194	17.885	195	17.690	10.414	6.532	404	290	
	<i>Persenbeug</i>	10	3	6.756	3.672	6.418	66	6.352	3.958	2.192	122	80	
	<i>Ybbs a. d. Donau</i>	8	4	8.092	4.402	7.766	82	7.684	4.248	3.021	154	261	
1	Aggsbach Dorf	8	2	337	189	316	1	315	191	113	9	2	
2	Aichbach	8	1	279	151	272	1	271	258	12	0	1	
3	Altenmarkt im Ysperthale	10	3	494	268	469	5	464	250	194	13	7	
4	Anzendorf	8	2	188	95	182	9	173	108	62	3	0	
5	Artstetten	8	2	190	105	179	3	176	132	39	4	1	

NIEDERÖSTERREICH, Pol. Bez. Melk

Lfd. Nr.	BUNDESLAND Politischer Bezirk Gerichtsbezirk Gemeinde	Wahlkreis Nr.	Ger.-Bez. Nr.	Wahlberechtigte		Abgegebene Stimmzettel	Ungültige und leere Stimmzettel	Gültige Stimmen	Von den gültigen Stimmen entfielen auf die			
				überhaupt	Frauen				ÖVP	SPÖ	FPÖ	DFP
6	Aschelberg	10	2	104	54	101	0	101	89	12	0	0
7	Auratsberg	10	3	201	111	197	4	193	125	68	0	0
8	Bischofstetten	8	1	587	313	570	5	565	418	123	16	8
9	Blindenmarkt	8	4	1.047	563	1.009	9	1.000	647	314	23	16
10	Dorfstetten	10	3	391	213	382	7	375	248	125	1	1
11	Erlauf	8	2	580	315	551	4	547	296	238	8	5
12	Filsendorf	10	2	60	31	59	1	58	58	0	0	0
13	Fritzensdorf	10	3	73	38	71	0	71	67	2	0	2
14	Gansbach	8	2	350	180	330	12	318	199	106	9	4
15	Gerolding	8	2	428	225	397	5	392	355	31	2	4
16	Golling	8	2	1.124	617	1.085	12	1.073	103	912	7	51
17	Gottsdorf	10	3	409	213	377	2	375	142	219	6	8
18	Grabenegg	8	1	130	71	129	2	127	121	5	1	0
19	Großaigen	8	1	192	98	186	3	183	171	11	0	1
20	Gumprechtsberg	8	4	223	114	213	3	210	133	73	3	1
21	Hainberg	8	1	172	93	170	0	170	159	9	1	1
22	Harth	10	3	117	62	114	0	114	97	17	0	0
23	Hofamt Priel	10	3	876	459	827	7	820	507	280	12	21
24	Holzling	8	4	161	81	155	1	154	121	32	0	1
25	Hürm	8	1	460	250	443	3	440	367	63	5	5
26	Inning	8	1	213	109	210	1	209	190	18	1	0
27	Kälberhart	8	1	261	135	254	4	250	234	11	4	1
28	Kapelleramt	10	3	211	112	204	3	201	150	43	6	2
29	Karlsbach	8	4	416	216	407	2	405	274	106	4	21
30	Kehrbach	10	3	72	37	72	3	69	45	23	1	0
31	Kettenreith	8	1	217	114	213	3	210	187	19	2	2
32	Kicking	8	2	132	67	135	1	134	114	19	1	0
33	Kilb	8	1	1.300	695	1.256	17	1.239	1.026	177	22	14
34	Kirnberg a. d. Mank	8	1	479	247	468	4	464	441	19	4	0
35	Kleinpöchlarn	8	2	508	280	489	2	487	194	285	5	3
36	Kollnitz	10	3	182	90	170	3	167	116	49	2	0
37	Krummußbaum	8	2	717	401	693	1	692	317	354	6	15
38	Krummußbaum a. d. Donauuferbahn	10	3	300	175	284	1	283	110	161	9	3
39	Laimbach am Ostrong	10	2	376	193	362	2	360	236	120	3	1
40	Landfriedstetten	8	4	350	185	339	0	339	260	73	2	4
41	Lehen	8	2	343	180	329	1	328	190	131	5	2
42	Leiben	8	2	363	206	345	2	343	171	162	5	5
43	Loibersdorf	10	2	139	72	135	3	132	107	24	1	0
44	Loosdorf	8	2	1.835	1.012	1.770	13	1.757	778	925	21	33
45	Mank	8	1	1.207	689	1.156	15	1.141	841	254	30	16
46	Mannersdorf	10	2	197	98	193	2	191	168	12	10	1
47	Marbach a. d. Donau	10	3	543	296	497	11	486	228	238	16	4
48	Maria Taferl	10	3	455	259	435	1	434	281	146	0	7
49	Matzleinsdorf	8	2	327	180	315	1	314	214	90	7	3
50	Mauer bei Melk	8	2	312	158	308	4	304	231	69	1	3
51	Melk	8	2	2.566	1.432	2.424	31	2.393	1.556	667	121	49
52	Mollendorf	10	2	225	116	220	1	219	174	40	0	5
53	Münichreith am Ostrong	10	3	155	80	146	1	145	112	20	12	1
54	Neudorf	10	2	69	36	67	1	66	58	7	1	0
55	Neukirchen am Ostrong	10	2	480	252	450	4	446	335	108	3	0
56	Neumarkt a. d. Ybbs	8	4	973	523	923	11	912	523	317	37	35
57	Nöchling	10	3	531	293	510	4	506	345	149	7	5
58	Nussendorf	10	3	117	63	113	0	113	103	9	1	0
59	Oekert	8	1	307	166	297	3	294	280	14	0	0
60	Ornding	8	2	183	99	173	7	166	105	55	3	3
61	Payerstetten	10	2	119	61	109	1	108	103	4	1	0
62	Persenbeug	8	3	755	434	710	5	705	347	321	22	15
63	Petzenkirchen	8	4	549	296	524	3	521	249	246	15	11
64	Plankenstein	8	1	329	166	314	0	314	294	15	0	5
65	Pöbring	10	2	153	79	143	4	139	126	12	1	0
66	Pöchlarn	8	2	2.086	1.167	2.005	25	1.980	947	965	38	30
67	Pöggstall	10	2	634	346	590	4	586	375	151	51	9
68	Pömmersdorf	10	2	56	26	53	1	52	49	3	0	0
69	Rainberg	8	1	370	196	364	4	360	312	45	1	2
70	Rappoltenreith	10	3	102	58	100	5	95	83	11	0	1
71	Ratzenberg	8	4	412	211	398	2	396	285	103	2	6
72	Raxendorf	10	2	193	107	188	4	184	157	24	1	2
73	Ritzengrub	8	1	955	507	916	5	911	679	219	10	3
74	Ruprechtshofen	8	1	381	214	375	2	373	292	75	3	3
75	Säusenstein	8	4	560	297	525	1	524	231	280	5	8
76	St. Gotthard	8	1	137	72	128	1	127	110	16	0	1

NIEDERÖSTERREICH, Pol. Bez. Melk, Mistelbach a. d. Zaya

Lfd. Nr.	BUNDESLAND Politischer Bezirk Gerichtsbezirk Gemeinde	Wahlkreis Nr.	Ger.-Bez. Nr.	Wahlberechtigte		Abgegebene Stimmzettel	Ungültige und leere Stimmzettel	Gültige Stimmen	Von den gültigen Stimmen entfielen auf die			
				überhaupt	Frauen				ÖVP	SPÖ	FPÖ	DFP
77	St. Leonhard am Forst ...	8	1	681	366	646	4	642	438	137	64	3
78	St. Martin am Ybbsfeld ...	8	4	438	239	430	3	427	315	101	6	5
79	St. Oswald ...	10	3	601	317	583	2	581	480	92	6	3
80	Schönbühel a. d. Donau ...	8	2	329	179	305	2	303	211	70	12	10
81	Schollach ...	8	2	335	182	326	2	324	227	92	2	3
82	Schrattenbruck ...	8	2	299	166	281	3	278	203	60	10	5
83	Seiterndorf ...	10	2	201	112	193	2	191	170	18	2	1
84	Siegenderdorf ...	8	1	172	89	167	1	166	152	12	2	0
85	Spielberg ...	8	2	474	257	446	3	443	242	187	6	8
86	Texing ...	8	1	323	178	311	4	307	286	20	1	0
87	Troibetsberg ...	10	2	218	121	199	4	195	155	32	6	2
88	Weinling ...	10	2	117	56	107	2	105	81	23	1	0
89	Weiten ...	10	2	300	164	287	6	281	175	80	9	17
90	Weitenegg ...	8	2	100	55	98	1	97	47	50	0	0
91	Wimberg ...	10	2	294	153	264	2	262	161	78	18	5
92	Würnsdorf ...	10	2	205	112	205	4	201	123	68	9	1
93	Ybbs a. d. Donau ...	8	4	2.963	1.677	2.843	47	2.796	1.210	1.376	57	153
94	Ysper ...	10	3	171	94	157	2	155	122	25	8	0
95	Zeining ...	10	2	123	58	117	1	116	102	11	1	2
96	Zelking ...	8	2	373	200	361	1	360	281	73	1	5
Politischer Bezirk Mistelbach a. d. Zaya ...		11		53.472	30.014	51.368	437	50.931	35.429	14.140	931	431
<i>Gerichtsbezirke:</i>												
	<i>Laa a. d. Thaya ...</i>	<i>11</i>	<i>1</i>	<i>14.061</i>	<i>7.815</i>	<i>13.460</i>	<i>133</i>	<i>13.327</i>	<i>9.531</i>	<i>3.488</i>	<i>217</i>	<i>91</i>
	<i>Mistelbach ...</i>	<i>11</i>	<i>2</i>	<i>14.643</i>	<i>8.247</i>	<i>14.161</i>	<i>137</i>	<i>14.024</i>	<i>9.209</i>	<i>4.375</i>	<i>305</i>	<i>135</i>
	<i>Poysdorf ...</i>	<i>11</i>	<i>3</i>	<i>14.561</i>	<i>8.158</i>	<i>13.911</i>	<i>93</i>	<i>13.818</i>	<i>10.120</i>	<i>3.342</i>	<i>263</i>	<i>93</i>
	<i>Wolkersdorf ...</i>	<i>11</i>	<i>4</i>	<i>10.207</i>	<i>5.794</i>	<i>9.836</i>	<i>74</i>	<i>9.762</i>	<i>6.569</i>	<i>2.935</i>	<i>146</i>	<i>112</i>
1	Altenmarkt ...	11	1	118	63	116	0	116	111	4	1	0
2	Althöflein ...	11	3	255	140	243	6	237	168	68	1	0
3	Altlichtenwarth ...	11	3	776	419	730	0	730	527	192	6	5
4	Altmanns ...	11	1	69	40	64	0	64	58	3	3	0
5	Altruppersdorf ...	11	3	259	138	244	2	242	229	11	2	0
6	Asparn a. d. Zaya ...	11	2	701	388	658	3	655	336	306	9	4
7	Bernhardsthal ...	11	3	919	522	870	7	863	461	371	22	9
8	Bockfließ ...	11	4	907	506	861	5	856	578	254	16	8
9	Bogenneusiedl ...	11	4	116	63	110	0	110	96	14	0	0
10	Bullendorf ...	11	2	406	221	385	4	381	301	71	9	0
11	Diepolz ...	11	1	148	82	144	2	142	120	19	3	0
12	Drasenhofen ...	11	3	598	349	573	3	570	456	75	30	9
13	Ebendorf ...	11	2	222	123	207	0	207	131	74	2	0
14	Ebersdorf a. d. Zaya ...	11	2	194	108	187	1	186	146	36	2	2
15	Eggersdorf ...	11	2	68	42	65	0	65	52	13	0	0
16	Eibesbrunn ...	11	4	175	100	166	2	164	143	19	1	1
17	Eibesthal ...	11	2	486	263	469	4	465	403	58	4	0
18	Eichenbrunn ...	11	1	219	117	208	0	208	178	26	3	1
19	Erdberg ...	11	3	262	142	248	4	244	200	41	1	2
20	Ernstbrunn ...	11	2	1.346	754	1.288	14	1.274	789	426	35	24
21	Falkenstein ...	11	3	414	242	404	2	402	386	16	0	0
22	Fallbach ...	11	1	184	105	181	1	180	161	16	0	3
23	Föllim ...	11	3	129	75	123	0	123	112	11	0	0
24	Frättingsdorf ...	11	2	253	143	230	0	230	149	77	2	2
25	Friebritz ...	11	1	52	29	46	2	44	39	3	1	1
26	Garmanns ...	11	2	85	48	82	1	81	55	26	0	0
27	Gaubitsch ...	11	1	254	139	247	2	245	229	13	2	1
28	Gawainstal ...	11	2	836	467	788	7	781	625	122	25	9
29	Ginzersdorf ...	11	3	211	114	204	3	201	164	35	2	0
30	Gnadendorf ...	11	1	241	136	229	2	227	182	35	7	3
31	Grafensulz ...	11	2	135	77	127	1	126	123	1	1	1
32	Großebbersdorf ...	11	4	550	324	533	10	523	425	92	2	4
33	Großengersdorf ...	11	4	960	552	924	7	917	615	283	12	7
34	Großharras ...	11	1	418	242	406	4	402	312	80	8	2
35	Großkrut ...	11	3	916	518	895	8	887	662	191	24	10
36	Guttenbrunn ...	11	3	130	74	122	1	121	95	25	0	1
37	Hagenberg ...	11	1	159	83	150	3	147	126	21	0	0
38	Hagendorf ...	11	1	158	89	158	1	157	151	6	0	0
39	Hanfthal ...	11	1	441	237	422	4	418	365	44	5	4
40	Hausbrunn ...	11	3	948	531	903	11	892	419	453	8	12
41	Hautzendorf ...	11	4	337	184	316	2	314	177	126	6	5
42	Herrnbaumgarten ...	11	3	936	514	887	3	884	758	103	16	7
43	Herrnleis ...	11	2	110	66	107	0	107	97	10	0	0

NIEDERÖSTERREICH, Pol. Bez. Mistelbach a. d. Zaya

Lfd. Nr.	BUNDESLAND Politischer Bezirk Gerichtsbezirk Gemeinde	Wahlkreis Nr.	Ger.-Bez. Nr.	Wahlberechtigte		Abgegebene Stimmzettel	Ungültige und leere Stimmzettel	Gültige Stimmen	Von den gültigen Stimmen entfielen auf die			
				überhaupt	Frauen				ÖVP	SPÖ	FPÖ	DFP
44	Hobersdorf	11	2	212	118	206	3	203	138	64	1	0
45	Höbersbrunn	11	2	245	134	239	1	238	214	23	1	0
46	Hörersdorf	11	2	300	168	280	5	275	219	46	4	6
47	Hornsbürg	11	2	97	55	87	0	87	70	12	3	2
48	Hüttendorf	11	2	347	195	336	3	333	205	126	1	1
49	Katzelsdorf	11	3	514	285	485	2	483	414	60	8	1
50	Kettlasbrunn	11	2	416	237	386	1	385	262	116	4	3
51	Ketzelsdorf	11	3	223	121	209	3	206	177	29	0	0
52	Kirchstetten	11	1	137	74	127	0	127	113	14	0	0
53	Kleinbaumgarten	11	1	194	109	190	3	187	179	8	0	0
54	Kleinschweinbarth	11	3	250	141	242	1	241	230	8	3	0
55	Klement	11	1	221	120	213	1	212	135	68	3	6
56	Kottingneusiedl	11	1	195	104	186	0	186	137	49	0	0
57	Kreuzstetten	11	4	714	411	695	1	694	476	198	11	9
58	Kronberg	11	4	274	153	267	4	263	193	61	3	6
59	Laa a. d. Thaya	11	1	3.298	1.860	3.120	31	3.089	1.537	1.437	76	39
60	Ladendorf	11	2	864	488	837	9	828	452	348	13	15
61	Lanzendorf	11	2	332	184	315	1	314	170	139	4	1
62	Loosdorf	11	1	172	98	162	0	162	107	53	2	0
63	Manhartsbrunn	11	4	186	98	181	0	181	143	34	3	1
64	Michelstetten	11	2	165	96	157	0	157	134	17	1	5
65	Mistelbach a. d. Zaya	11	2	3.763	2.177	3.792	44	3.748	2.099	1.474	130	45
66	Münichsthal	11	4	360	199	346	3	343	239	102	2	0
67	Neubau	11	2	163	96	156	1	155	117	37	0	1
68	Neudorf bei Staatz	11	1	683	373	661	2	659	414	226	15	4
69	Neuruppersdorf	11	1	357	198	342	2	340	310	28	2	0
70	Niederleis	11	2	523	296	490	6	484	354	120	9	1
71	Oberschotterlee	11	1	175	98	168	1	167	153	14	0	0
72	Obersdorf	11	4	578	316	559	10	549	386	150	7	6
73	Olgersdorf	11	2	140	77	134	1	133	99	32	0	2
74	Ottenthal	11	3	425	239	419	1	418	395	19	3	1
75	Paasdorf	11	2	473	266	453	5	448	263	169	13	3
76	Patzenthal	11	1	119	72	111	3	108	105	2	1	0
77	Patzmannsdorf	11	1	341	194	332	3	329	309	15	3	2
78	Pellendorf	11	2	185	101	183	2	181	107	68	6	0
79	Pfösing	11	4	124	67	118	1	117	93	23	1	0
80	Pillichsdorf	11	4	729	415	706	4	702	573	114	10	5
81	Pottenhofen	11	1	303	173	289	7	282	262	15	4	1
82	Poysbrunn	11	3	403	223	390	2	388	343	33	10	2
83	Poysdorf	11	3	2.244	1.267	2.164	15	2.149	1.619	439	75	16
84	Pürstendorf	11	2	86	50	83	5	78	61	16	1	0
85	Putzing	11	4	162	91	155	3	152	133	18	0	1
86	Pyhra	11	1	168	92	155	0	155	134	15	4	2
87	Rabensburg	11	3	1.069	573	995	13	982	269	687	15	11
88	Reinthal	11	3	535	300	502	0	502	282	202	14	4
89	Riedenthal	11	4	162	92	159	2	157	87	67	3	0
90	Röhrabrunn	11	1	128	71	126	2	124	111	13	0	0
91	Schleinbach	11	4	520	291	503	0	503	252	231	11	9
92	Schletz	11	2	194	105	188	1	187	118	66	2	1
93	Schrattenberg	11	3	895	526	862	0	862	828	32	2	0
94	Schrick	11	2	448	247	425	3	422	375	40	5	2
95	Siebenhirten	11	2	263	150	258	3	255	216	38	0	1
96	Staatz	11	1	1.478	799	1.409	20	1.389	985	333	15	6
97	Steinebrunn	11	3	285	157	268	1	267	205	49	12	1
98	Streifing	11	4	99	59	91	0	91	68	22	1	0
99	Stronegg	11	1	55	27	54	0	54	50	4	0	0
100	Stronsdorf	11	1	501	279	479	5	474	351	111	11	1
101	Stützenhofen	11	3	149	90	142	0	142	124	18	0	0
102	Traunfeld	11	4	210	115	205	0	205	134	68	2	1
103	Ulrichskirchen	11	4	622	359	605	4	601	313	261	17	10
104	Ungerndorf	11	1	129	65	129	2	127	103	24	0	0
105	Unterrolberndorf	11	4	288	181	274	6	268	207	54	5	2
106	Unter-Schotterlee	11	1	137	77	134	2	132	124	6	1	1
107	Unterstinkenbrunn	11	1	435	254	427	5	422	359	60	2	1
108	Walterskirchen	11	3	370	204	356	1	355	233	117	4	1
109	Wenzersdorf	11	1	44	27	44	1	43	43	0	0	0
110	Wetzelsdorf	11	3	446	254	431	4	427	364	57	5	1
111	Wildendürnbach	11	1	784	420	750	4	746	598	140	8	0
112	Wilfersdorf	11	2	585	307	563	8	555	329	204	18	4
113	Wolfpassing a. d. Hochleithen	11	4	396	229	385	2	383	260	116	6	1
114	Wolkersdorf	11	4	1.738	989	1.677	8	1.669	978	628	27	36

NIEDERÖSTERREICH, Pol. Bez. Mistelbach a. d. Zaya, Mödling, Neunkirchen

Lfd. Nr.	BUNDESLAND Politischer Bezirk Gerichtsbezirk Gemeinde	Wahlkreis Nr.	Ger.-Bez. Nr.	Wahlberechtigte		Abgegebene Stimmzettel	Ungültige und leere Stimmzettel	Gültige Stimmen	Von den gültigen Stimmen entfielen auf die			
				überhaupt	Frauen				ÖVP	SPÖ	FPÖ	DFP
115	Wulzeshofen	11	1	607	340	582	7	575	305	253	10	7
116	Zlabern	11	1	220	127	213	1	212	182	23	5	2
117	Zwentendorf	11	1	147	80	145	2	143	134	8	1	0
118	Zwingendorf	11	1	572	322	541	8	533	259	249	21	4
	Politischer Bezirk Mödling	9		51.625	29.479	48.367	480	47.887	21.695	22.125	1.893	2.174
	<i>Gerichtsbezirk:</i>											
	<i>Mödling</i>	<i>9</i>	<i>1</i>	<i>51.625</i>	<i>29.479</i>	<i>48.367</i>	<i>480</i>	<i>47.887</i>	<i>21.695</i>	<i>22.125</i>	<i>1.893</i>	<i>2.174</i>
1	Achau	9	1	569	311	535	5	530	202	316	7	5
2	Biedermannsdorf	9	1	566	331	532	1	531	321	194	6	10
3	Breitenfurt bei Wien	9	1	1.762	978	1.601	17	1.584	713	727	64	80
4	Brunn am Gebirge	9	1	4.481	2.572	4.199	39	4.160	1.554	2.302	111	193
5	Dornbach	9	1	91	53	91	3	88	59	29	0	0
6	Gaaden	9	1	524	298	498	2	496	200	272	5	19
7	Gießhübl	9	1	602	309	572	12	560	266	248	18	28
8	Grub	9	1	180	99	175	2	173	91	80	0	2
9	Gumpoldskirchen	9	1	2.079	1.204	1.981	26	1.955	989	696	201	69
10	Guntramsdorf	9	1	4.180	2.302	3.937	25	3.912	1.229	2.388	94	201
11	Hennersdorf	9	1	513	288	497	1	496	148	310	15	23
12	Hinterbrühl	9	1	1.762	1.056	1.621	23	1.598	946	536	52	64
13	Kaltenleutgeben	9	1	1.429	799	1.362	11	1.351	467	813	23	48
14	Laab im Walde	9	1	408	252	406	2	404	226	153	11	14
15	Laxenburg	9	1	857	533	794	5	789	439	318	16	16
16	Maria Enzersdorf am Gebirge	9	1	3.720	2.014	3.462	43	3.419	2.265	856	166	132
17	Mödling	9	1	13.334	7.846	12.575	127	12.448	5.961	5.259	577	651
18	Münchendorf	9	1	647	349	635	3	632	222	366	9	35
19	Perchtoldsdorf	9	1	8.260	4.742	7.481	79	7.402	3.744	2.860	414	384
20	Sittendorf	9	1	168	93	161	6	155	91	60	1	3
21	Sparbach	9	1	122	69	118	3	115	58	55	1	1
22	Sulz im Wienerwald	9	1	415	224	389	4	385	239	133	3	10
23	Vösendorf	9	1	2.541	1.404	2.417	25	2.392	522	1.737	41	92
24	Weißbach bei Mödling	9	1	160	93	158	3	155	90	59	3	3
25	Wiener Neudorf	9	1	2.255	1.260	2.170	13	2.157	653	1.358	55	91
	Politischer Bezirk Neunkirchen	9		61.088	33.812	59.547	702	58.845	23.567	32.926	1.174	1.178
	<i>Gerichtsbezirke:</i>											
	<i>Aspang</i>	<i>9</i>	<i>1</i>	<i>8.579</i>	<i>4.658</i>	<i>8.518</i>	<i>78</i>	<i>8.440</i>	<i>5.605</i>	<i>2.538</i>	<i>131</i>	<i>166</i>
	<i>Gloggnitz</i>	<i>9</i>	<i>2</i>	<i>22.694</i>	<i>12.667</i>	<i>21.873</i>	<i>268</i>	<i>21.605</i>	<i>7.659</i>	<i>12.968</i>	<i>538</i>	<i>440</i>
	<i>Neunkirchen</i>	<i>9</i>	<i>3</i>	<i>29.815</i>	<i>16.487</i>	<i>29.156</i>	<i>356</i>	<i>28.800</i>	<i>10.303</i>	<i>17.420</i>	<i>505</i>	<i>572</i>
1	Altendorf	9	2	157	89	151	1	150	109	39	0	2
2	Aspangberg	9	1	849	458	823	14	809	543	246	8	12
3	Aspang Markt	9	1	1.621	909	1.556	10	1.546	837	629	42	38
4	Breitenau	9	3	693	371	674	9	665	210	428	12	15
5	Breitenstein	9	2	395	211	376	5	371	167	193	8	3
6	Buchbach	9	2	240	126	228	1	227	86	137	1	3
7	Edlitz	9	1	647	354	627	2	625	425	185	3	12
8	Enzenreith	9	2	759	424	722	7	715	240	445	14	16
9	Feistritz am Wechsel	9	1	601	327	568	2	566	394	165	1	6
10	Flatz	9	3	223	115	219	6	213	90	118	3	2
11	Gerasdorf am Steinfeld	9	3	116	56	114	0	114	69	40	1	4
12	Gloggnitz	9	2	5.192	2.936	4.886	77	4.809	1.646	2.908	140	115
13	Grafenbach	9	2	694	375	674	3	671	195	440	20	16
14	Grimmenstein	9	1	652	337	627	3	624	300	301	9	14
15	Grünbach am Schneeberg	9	3	1.528	851	1.477	20	1.457	370	1.031	20	36
16	Hafning	9	3	69	36	68	0	68	58	10	0	0
17	Haßbach	9	3	149	84	141	1	140	130	10	0	0
18	Hettmannsdorf	9	3	325	171	318	3	315	112	201	2	0
19	Hohegg	9	1	202	139	348	4	344	167	168	6	3
20	Höflein	9	3	534	284	525	8	517	172	333	5	7
21	Kirchau	9	3	198	103	210	0	210	180	26	1	3
22	Kirchberg am Wechsel	9	1	1.067	583	1.036	16	1.020	685	260	36	39
23	Köttlach	9	2	267	141	255	1	254	77	167	4	6
24	Kranichberg	9	2	139	75	131	1	130	112	17	0	1
25	Leiding-Inzenhof	9	3	134	73	132	3	129	90	38	0	1
26	Loipersbach	9	3	122	66	119	2	117	93	22	2	0
27	Mönichkirchen	9	1	485	284	576	6	570	405	139	11	15
28	Mollram	9	3	194	99	191	1	190	97	93	0	0
29	Molzegg	9	1	323	160	311	5	306	257	45	2	2
30	Natschbach	9	3	178	97	172	0	172	127	45	0	0

NIEDERÖSTERREICH, Pol. Bez. Neunkirchen, St. Pölten Land

Lfd. Nr.	BUNDESLAND Politischer Bezirk Gerichtsbezirk Gemeinde	Wahlkreis Nr.	Ger.-Bez. Nr.	Wahlberechtigte		Abgegebene Stimmzettel	Ungültige und leere Stimmzettel	Gültige Stimmen	Von den gültigen Stimmen entfielen auf die			
				überhaupt	Frauen				ÖVP	SPÖ	FPÖ	DFP
31	Neunkirchen	9	3	7.287	4.152	7.267	107	7.160	2.396	4.444	175	145
32	Neusiedl am Steinfeld	9	3	203	112	198	4	194	95	89	7	3
33	Oberdanegg	9	2	83	40	78	0	78	42	34	0	2
34	Otterthal	9	2	253	144	236	3	233	156	64	7	6
35	Payerbach	9	2	2.079	1.196	1.982	32	1.950	705	1.147	45	53
36	Peisching	9	3	399	217	390	6	384	136	241	0	7
37	Penk	9	2	141	76	138	3	135	60	74	1	0
38	Pitten	9	3	1.324	762	1.288	15	1.273	515	693	34	31
39	Pottschach	9	2	3.912	2.146	3.751	34	3.717	731	2.794	120	72
40	Prigglitz	9	2	334	185	321	2	319	168	144	5	2
41	Puchberg am Schneeberg	9	3	2.335	1.254	2.314	25	2.289	835	1.371	50	33
42	Raach am Hochgebirge	9	2	227	120	219	5	214	155	50	3	6
43	Raglitz	9	3	366	196	356	2	354	135	214	3	2
44	Ramplach	9	3	293	162	286	2	284	152	127	2	3
45	Reichenau a. d. Rax	9	2	3.062	1.734	2.972	33	2.939	1.169	1.648	69	53
46	St. Corona am Wechsel	9	1	181	96	174	2	172	163	5	3	1
47	St. Peter am Wechsel	9	1	348	179	336	4	332	244	75	2	11
48	St. Valentin-Landschach	9	2	458	259	441	13	428	130	279	10	9
49	Saubersdorf	9	3	328	177	313	5	308	187	115	1	5
50	Sautern	9	3	327	182	316	1	315	95	207	0	13
51	Scheiblingkirchen	9	3	611	335	585	2	583	391	170	6	16
52	Schiltern	9	3	225	126	219	1	218	56	154	1	7
53	Schottwien	9	2	552	306	530	4	526	297	207	8	14
54	Schrattenbach	9	3	234	125	226	1	225	149	69	1	6
55	Schwarzau am Steinfeld	9	3	905	525	849	4	845	312	504	8	21
56	Schwarzau im Gebirge	9	2	789	430	782	9	773	303	449	15	6
57	Seebenstein	9	3	461	269	444	9	435	181	231	12	11
58	Semmering	9	2	834	484	962	8	954	405	505	22	22
59	Sieding	9	3	470	245	455	3	452	177	256	17	2
60	Steyersberg	9	3	77	42	75	1	74	74	0	0	0
61	Straßhof	9	3	184	102	177	2	175	123	46	0	6
62	Ternitz	9	3	6.776	3.728	6.564	82	6.482	1.133	5.094	122	133
63	Thernberg	9	3	427	231	418	0	418	367	45	6	0
64	Thomasberg	9	1	794	418	751	6	745	524	214	2	5
65	Thürmannsdorf	9	2	59	35	58	1	57	39	16	1	1
66	Trattenbach	9	2	424	221	399	12	387	278	102	1	6
67	Unterdanegg	9	3	67	34	65	0	65	50	14	1	0
68	Urschendorf	9	3	300	165	284	4	280	130	138	2	10
69	Vöstenhof	9	2	111	59	108	0	108	64	44	0	0
70	Warth	9	3	590	322	570	9	561	268	258	4	31
71	Wartmannstetten	9	3	265	145	256	2	254	129	123	1	1
72	Willendorf	9	3	484	259	475	6	469	217	238	3	11
73	Wimpassing	9	2	1.533	855	1.473	13	1.460	325	1.065	44	26
74	Würflach	9	3	414	214	406	10	396	202	184	3	7
75	Zöbern	9	1	809	414	785	4	781	661	106	6	8
Politischer Bezirk Sankt Pölten Land		8		54.559	29.639	52.382	564	51.818	29.121	20.564	989	1.144
<i>Gerichtsbezirke:</i>												
	<i>Herzogenburg</i>	8	1	14.252	7.739	13.759	164	13.595	6.905	6.163	319	208
	<i>Neulengbach</i>	8	2	10.966	6.014	10.399	109	10.290	6.335	3.399	240	316
	<i>St. Pölten</i>	8	3	29.341	15.886	28.224	291	27.933	15.881	11.002	430	620
1	Altlangbach	8	2	1.105	571	1.037	14	1.023	604	351	34	34
2	Ambach	8	1	321	176	310	2	308	193	110	1	4
3	Asperhofen	8	2	478	245	467	0	467	383	80	3	1
4	Böheimkirchen	8	3	2.063	1.110	1.977	23	1.954	1.266	607	32	49
5	Brand-Laaben	8	2	729	386	679	4	675	534	112	14	15
6	Ederding	8	1	146	77	139	0	139	71	68	0	0
7	Eichgraben	8	2	1.462	810	1.369	13	1.356	627	636	36	57
8	Frankenfels	8	3	1.119	577	1.081	13	1.068	743	300	12	13
9	Fraundorf	8	1	189	103	187	0	187	139	47	0	1
10	Gemeinlebarn	8	1	277	146	271	2	269	155	100	5	9
11	Gerersdorf	8	3	420	224	404	3	401	334	55	5	7
12	Getzersdorf	8	1	296	156	292	0	292	153	135	2	2
13	Grabensee	8	2	148	76	140	2	138	111	25	1	1
14	Grünau	8	3	1.274	678	1.232	13	1.219	790	384	15	30
15	Gutenbrunn	8	1	240	120	223	3	220	162	52	3	3
16	Hafnerbach	8	3	886	471	864	3	861	611	231	13	6
17	Hain	8	1	371	191	360	2	358	311	43	0	4
18	Haindorf	8	3	197	102	193	1	192	183	6	0	3
19	Haunoldstein	8	3	409	227	397	1	396	242	132	18	4
20	Hausheim	8	1	293	154	290	1	289	133	150	2	4

NIEDERÖSTERREICH, Pol. Bez. St. Pölten Land, Scheibbs

Lfd. Nr.	BUNDESLAND Politischer Bezirk Gerichtsbezirk Gemeinde	Wahlkreis Nr.	Ger.-Bez. Nr.	Wahlberechtigte		Abgegebene Stimmzettel	Ungültige und leere Stimmzettel	Gültige Stimmen	Von den gültigen Stimmen entfielen auf die			
				überhaupt	Frauen				ÖVP	SPÖ	FPÖ	DFP
21	Herzogenburg	8	1	3.746	2.073	3.585	41	3.544	1.338	2.016	123	67
22	Inprugg	8	2	249	130	230	4	226	159	63	2	2
23	Inzersdorf a. d. Traisen...	8	1	466	246	449	6	443	283	148	10	2
24	Jeutendorf	8	3	424	230	399	8	391	251	128	3	9
25	Johannesberg	8	2	306	167	297	1	296	265	26	0	5
26	Kapelln	8	1	625	336	610	1	609	526	64	10	9
27	Karlstetten	8	3	757	405	725	7	718	445	255	6	12
28	Kasten bei Böheimkirchen	8	3	617	337	650	12	638	365	243	9	21
29	Kirchberg a. d. Pielach...	8	3	1.705	914	1.605	16	1.589	1.063	480	24	22
30	Kirchstetten	8	2	451	243	434	6	428	243	171	8	6
31	Kleinrust	8	1	372	195	357	9	348	275	62	3	8
32	Loich	8	3	380	206	373	1	372	232	132	4	4
33	Mamau	8	3	433	231	425	2	423	318	83	8	14
34	Maria Anzbach	8	2	1.299	787	1.204	18	1.186	754	340	31	61
35	Markersdorf	8	2	101	49	96	1	95	81	12	0	2
36	Markersdorf a. d. Pielach	8	3	669	370	624	8	616	355	238	17	6
37	Michelbach	8	3	435	222	407	5	402	348	39	8	7
38	Murstetten	8	2	278	155	266	10	256	209	36	6	5
39	Neidling	8	3	619	348	609	6	603	368	206	4	25
40	Neulengbach	8	2	1.495	848	1.428	14	1.414	795	526	29	64
41	Neustift-Innermanzing	8	2	416	218	408	1	407	258	142	1	6
42	Nußdorf an der Traisen ..	8	1	760	415	743	8	735	490	231	14	0
43	Obergrafendorf	8	3	2.632	1.443	2.526	18	2.508	1.108	1.295	34	71
44	Oberwölbling	8	1	477	260	456	6	450	203	206	27	14
45	Obritzberg	8	1	528	273	513	10	503	367	126	8	2
46	Ollersbach	8	2	443	233	425	4	421	263	138	10	10
47	Pottenbrunn	8	3	1.232	678	1.159	14	1.145	543	553	13	36
48	Prinzersdorf	8	3	678	359	654	7	647	308	290	34	15
49	Pummersdorf	8	3	175	90	174	3	171	149	14	6	2
50	Pyhra	8	3	1.539	822	1.490	15	1.475	977	455	17	26
51	Rabenstein	8	3	1.433	790	1.334	17	1.317	761	489	35	32
52	Ragelsdorf	8	3	156	78	151	0	151	126	25	0	0
53	Raipoltenbach	8	2	207	101	198	1	197	174	19	2	2
54	Ratzersdorf	8	3	450	229	430	4	426	279	137	5	5
55	St. Andrä an der Traisen...	8	1	738	391	708	18	690	293	364	22	11
56	St. Christophen	8	2	345	180	323	3	320	215	62	39	4
57	St. Georgen am Steinfeld	8	3	1.976	1.066	1.934	26	1.908	641	1.218	19	30
58	St. Margarethen an der Sierning	8	3	536	279	524	2	522	425	90	4	3
59	Schwarzenbach an der Pielach	8	3	352	187	339	4	335	222	107	5	1
60	Statzendorf	8	1	703	369	678	11	667	317	325	16	9
61	Stössing	8	3	564	302	539	1	538	440	81	15	2
62	Stollhofen	8	1	301	165	298	3	295	178	111	1	5
63	Tausendblum	8	2	1.003	550	967	11	956	317	577	21	41
64	Thalheim	8	2	86	48	82	1	81	60	19	2	0
65	Totzenbach	8	2	365	217	349	1	348	283	64	1	0
66	Traismauer	8	1	2.305	1.295	2.226	33	2.193	662	1.424	58	49
67	Unterwölbling	8	1	202	113	201	2	199	80	112	6	1
68	Wagram a. d. Traisen	8	1	358	192	343	4	339	147	189	1	2
69	Wald	8	3	355	193	342	0	342	238	93	6	5
70	Weinburg	8	3	544	282	525	1	524	231	264	14	15
71	Weißkirchen a. d. Perschling	8	1	538	293	520	2	518	429	80	7	2
72	Wilhelmsburg	8	3	4.312	2.436	4.138	57	4.081	1.519	2.372	45	145
	Politischer Bezirk Scheibbs	8		23.396	12.500	22.441	167	22.274	14.416	7.242	384	232
	<i>Gerichtsbezirk: Scheibbs</i>	<i>8</i>	<i>1</i>	<i>23.396</i>	<i>12.500</i>	<i>22.441</i>	<i>167</i>	<i>22.274</i>	<i>14.416</i>	<i>7.242</i>	<i>384</i>	<i>232</i>
1	Außerochsenbach	8	1	191	101	185	0	185	181	3	0	1
2	Buch	8	1	138	73	137	1	136	132	4	0	0
3	Ernegg	8	1	177	93	170	0	170	114	52	4	0
4	Etzerstetten	8	1	197	100	191	0	191	179	9	2	1
5	Feichsen	8	1	196	110	188	1	187	156	28	1	2
6	Gaming	8	1	2.791	1.493	2.679	34	2.645	943	1.629	34	39
7	Göstling a. d. Ybbs	8	1	1.251	674	1.217	6	1.211	710	476	16	9
8	Gresten	8	1	1.005	560	943	2	941	413	503	14	11
9	Gumprechtsfelden	8	1	279	145	270	0	270	202	67	0	1
10	Hochrieß	8	1	207	113	203	0	203	187	14	2	0

NIEDERÖSTERREICH, Pol. Bez. Scheibbs, Tulln

Lfd. Nr.	BUNDESLAND Politischer Bezirk Gerichtsbezirk Gemeinde	Wahlkreis Nr.	Ger.-Bez. Nr.	Wahlberechtigte		Abgegebene Stimmzettel	Ungültige und leere Stimmzettel	Gültige Stimmen	Von den gültigen Stimmen entfielen auf die			
				überhaupt	Frauen				ÖVP	SPÖ	FPÖ	DFP
11	Hub	8	1	168	88	165	0	165	163	2	0	0
12	Lehen bei Oberndorf	8	1	189	98	181	2	179	172	7	0	0
13	Lonitzberg	8	1	186	96	181	0	181	179	2	0	0
14	Lunz am See	8	1	1.523	819	1.426	16	1.410	704	640	37	29
15	Marbach a. d. Kleinen Erlauf	8	1	226	115	221	1	220	183	33	0	4
16	Mühling	8	1	329	178	315	3	312	169	135	3	5
17	Oberamt	8	1	266	136	255	1	254	218	33	1	2
18	Oberndorf a. d. Melk	8	1	755	367	729	8	721	627	85	4	5
19	Petzelsdorf	8	1	148	79	146	1	145	141	2	2	0
20	Puchenstuben	8	1	346	185	330	1	329	170	141	9	9
21	Purgstall	8	1	1.369	745	1.302	6	1.296	744	502	35	15
22	Pyhrafeld	8	1	126	63	124	0	124	118	4	0	2
23	Randegg	8	1	1.068	556	1.014	3	1.011	861	127	17	6
24	Reidlingberg	8	1	179	97	174	1	173	121	52	0	0
25	Reinsberg	8	1	438	227	421	1	420	377	28	15	0
26	Rogatsboden	8	1	198	104	178	1	177	172	5	0	0
27	St. Anton a. d. Jeßnitz	8	1	804	406	776	5	771	515	242	5	9
28	St. Georgen a. d. Leys	8	1	587	301	561	4	557	498	49	7	3
29	Schachau	8	1	273	138	267	1	266	262	3	1	0
30	Schadneramt	8	1	268	138	260	0	260	228	30	2	0
31	Schauboden	8	1	204	123	195	2	193	154	36	2	1
32	Scheibbs	8	1	2.172	1.248	2.140	25	2.115	1.256	767	58	34
33	Scheibbsbach	8	1	404	220	378	4	374	306	64	4	0
34	Sölling	8	1	248	135	232	0	232	174	55	3	0
35	Steinakirchen am Forst	8	1	587	325	572	4	568	414	130	22	2
36	Unteramt	8	1	260	135	252	1	251	208	40	0	3
37	Waasen	8	1	155	80	153	2	151	139	11	0	1
38	Wang	8	1	280	150	272	3	269	202	64	3	0
39	Wechling	8	1	343	167	330	3	327	244	77	3	3
40	Weinzierl	8	1	363	170	326	1	325	203	117	1	4
41	Wieselburg	8	1	1.761	967	1.662	19	1.643	666	877	73	27
42	Wolfpassing	8	1	204	107	207	0	207	178	28	1	0
43	Zarnsdorf	8	1	173	91	167	2	165	141	22	1	1
44	Zehetgrub	8	1	142	68	134	1	133	130	1	2	0
45	Zehnbach	8	1	222	116	212	1	211	162	46	0	3
Politischer Bezirk Tulln		8,	11	33.356	18.222	31.670	316	31.354	20.127	10.009	713	505
<i>Gerichtsbezirke:</i>												
<i>Kirchberg am Wagram</i>		<i>11</i>	<i>1</i>	<i>9.294</i>	<i>5.211</i>	<i>8.903</i>	<i>74</i>	<i>8.829</i>	<i>6.181</i>	<i>2.333</i>	<i>222</i>	<i>93</i>
<i>Tulln</i>		<i>8</i>	<i>2</i>	<i>24.062</i>	<i>13.011</i>	<i>22.767</i>	<i>242</i>	<i>22.525</i>	<i>13.946</i>	<i>7.676</i>	<i>491</i>	<i>412</i>
1	Absdorf	11	1	896	491	874	4	870	425	417	16	12
2	Abstetten	8	2	539	290	524	2	522	362	152	0	8
3	Altenberg	8	2	275	157	253	5	248	103	138	2	5
4	Altenwörth	11	1	216	125	205	1	204	164	36	4	0
5	Ameisthal	11	1	97	55	97	0	97	82	13	1	1
6	Atzenbrugg	8	2	997	536	934	3	931	625	282	13	11
7	Baumgarten am Tullnerfeld	8	2	333	185	326	3	323	229	81	5	8
8	Baumgarten am Wagram	11	1	125	72	119	1	118	83	27	3	5
9	Bierbaum am Kleebühel	11	1	177	99	170	1	169	129	35	2	3
10	Chorherrn	8	2	262	143	247	0	247	163	83	0	1
11	Dörfel	11	1	82	51	79	1	78	41	34	1	2
12	Engelmannsbrunn	11	1	263	146	250	1	249	179	62	6	2
13	Fels am Wagram	11	1	884	502	822	5	817	560	214	34	9
14	Feuersbrunn	11	1	430	244	414	2	412	337	67	5	3
15	Frauendorf a. d. Au	11	1	109	56	103	0	103	54	48	1	0
16	Freundorf	8	2	219	126	215	1	214	154	53	0	7
17	Gösing	11	1	356	202	342	4	338	291	35	11	1
18	Grafenwörth	11	1	545	311	516	9	507	265	231	5	6
19	Greifenstein	8	2	223	135	211	1	210	114	90	3	3
20	Großbriedenthal	11	1	372	213	358	4	354	277	74	2	1
21	Großweikersdorf	11	1	860	485	840	9	831	485	287	35	24
22	Großwiesendorf	11	1	191	108	185	4	181	125	54	1	1
23	Hadersfeld	8	2	82	48	59	0	59	40	13	6	0
24	Hasendorf	8	2	122	63	116	4	112	85	26	1	0
25	Hintersdorf	8	2	200	114	191	0	191	113	70	2	6
26	Hippersdorf	11	1	135	79	130	5	125	85	40	0	0
27	Jettsdorf	11	1	205	107	201	0	201	120	75	6	0
28	Judenau	8	2	385	204	369	7	362	215	136	4	7

NIEDERÖSTERREICH, Pol. Bez. Tulln, Waidhofen a. d. Thaya

Lfd. Nr.	BUNDESLAND Politischer Bezirk Gerichtsbezirk Gemeinde	Wahlkreis Nr.	Ger. Bez. Nr.	Wahlberechtigte		Abgegebene Stimmzettel	Ungültige und leere Stimmzettel	Gültige Stimmen	Von den gültigen Stimmen entfielen auf die				
				überhaupt	Frauen				ÖVP	SPÖ	FPÖ	DFP	
29	Katzelsdorf am Wienerwald	8	2	278	159	270	4	266	150	114	1	1	
30	Kirchbach	8	2	145	76	132	0	132	93	36	3	0	
31	Kirchberg am Wagram	11	1	468	262	433	4	429	302	85	34	8	
32	Kleinwiesendorf	11	1	113	65	110	0	110	83	27	0	0	
33	Königsbrunn am Wagram	11	1	244	142	225	0	225	193	26	5	1	
34	Königstetten	8	2	768	435	743	9	734	479	230	14	11	
35	Kogl	8	2	203	115	196	1	195	144	48	1	2	
36	Kollersdorf	11	1	247	133	236	1	235	191	38	4	2	
37	Langenlebarn	8	2	1.283	593	1.056	11	1.045	651	316	38	40	
38	Langenrohr	8	2	766	405	748	11	737	638	87	6	6	
39	Mallon	11	1	81	47	81	0	81	65	15	1	0	
40	Maria Ponsee	8	2	367	196	362	2	360	290	67	3	0	
41	Michelhausen	8	2	982	528	953	9	944	719	204	15	6	
42	Mitterstockstall	11	1	126	70	118	0	118	96	20	2	0	
43	Muckendorf a. d. Donau	8	2	348	196	331	2	329	135	178	4	12	
44	Neuaigen	8	2	411	227	394	1	393	241	144	3	5	
45	Neudegg	11	1	131	75	123	1	122	105	14	1	2	
46	Neustift im Felde	11	1	225	123	215	0	215	161	52	2	0	
47	Nitzing	8	2	100	51	99	1	98	70	27	1	0	
48	Oberstockstall	11	1	192	113	188	4	184	142	39	3	0	
49	Ollern	8	2	346	191	332	3	329	219	96	4	10	
50	Ottenthal	11	1	216	121	212	5	207	180	23	4	0	
51	Rappoltenkirchen	8	2	325	179	318	2	316	231	83	2	0	
52	Reidling	8	2	463	250	442	6	436	312	108	9	7	
53	Ried am Riederberg	8	2	167	93	163	1	162	110	50	0	2	
54	Röhrenbach	8	2	121	65	121	0	121	89	30	0	2	
55	Ruppersthal	11	1	342	184	328	3	325	278	30	12	5	
56	Rust im Tullnerfeld	8	2	288	152	278	4	274	211	55	7	1	
57	St. Andrä vor dem Hagenthale	8	2	767	441	721	14	707	417	242	25	23	
58	Seebarn am Wagram	11	1	289	149	276	1	275	200	62	13	0	
59	Sieghartskirchen	8	2	1.025	569	997	7	990	556	390	24	20	
60	Sitzenberg	8	2	479	256	455	4	451	262	172	11	6	
61	Staasdorf	8	2	244	125	232	2	230	193	31	4	2	
62	Tiefenthal	11	1	98	57	93	0	93	84	5	4	0	
63	Trasdorf	8	2	498	265	480	6	474	314	149	5	6	
64	Tulbing	8	2	412	214	402	2	400	253	130	8	9	
65	Tulln	8	2	4.684	2.506	4.421	64	4.357	2.636	1.468	161	92	
66	Unterstockstall	11	1	176	102	169	2	167	102	61	1	3	
67	Utzenlaa	11	1	84	40	84	0	84	80	4	0	0	
68	Wagram am Wagram	11	1	133	74	129	0	129	89	38	1	1	
69	Winkl	11	1	130	73	122	1	121	81	37	2	1	
70	Wipfing	8	2	85	47	78	1	77	53	22	2	0	
71	Wördern	8	2	1.567	866	1.454	13	1.441	650	710	51	30	
72	Wolfpassing	8	2	274	157	255	3	252	143	93	7	9	
73	Würmla	8	2	611	314	592	9	583	516	59	4	4	
74	Zaußenberg	11	1	56	35	56	1	55	47	8	0	0	
75	Zeiselmauer	8	2	758	433	718	6	712	325	337	26	24	
76	Zwentendorf a. d. Donau	8	2	1.660	906	1.579	18	1.561	643	876	16	26	
Politischer Bezirk Waidhofen a. d. Thaya				10	21.317	11.759	20.424	169	20.255	14.054	5.543	419	239
<i>Gerichtsbezirke:</i>													
	<i>Raabs a. d. Thaya</i>	10	1	8.671	4.751	8.246	77	8.169	4.964	2.905	160	140	
	<i>Waidhofen a. d. Thaya</i>	10	2	12.646	7.008	12.178	92	12.086	9.090	2.638	259	99	
1	Aigen	10	1	295	161	264	3	261	186	73	0	2	
2	Altwaidhofen	10	2	127	67	121	1	120	77	41	1	1	
3	Blumau a. d. Wild	10	1	258	133	236	2	234	150	76	3	5	
4	Brunn	10	2	78	43	76	1	75	73	2	0	0	
5	Buchbach	10	2	259	142	247	2	245	238	2	3	2	
6	Dietmanns	10	1	816	442	794	8	786	169	586	11	20	
7	Dobersberg	10	2	743	417	701	6	695	533	145	13	4	
8	Eggersdorf	10	1	91	47	89	0	89	66	22	0	1	
9	Eibenstein	10	1	168	86	153	5	148	126	9	8	5	
10	Ellends	10	1	109	57	105	0	105	96	9	0	0	
11	Engelbrechts	10	2	146	83	143	2	141	94	47	0	0	
12	Eschenau	10	2	63	35	57	1	56	50	5	0	1	
13	Fistritz	10	1	106	54	106	0	106	67	29	0	10	
14	Frates	10	2	69	35	68	0	68	55	10	3	0	
15	Frühwärts	10	2	191	100	184	1	183	92	85	5	1	

NIEDERÖSTERREICH, Pol. Bez. Waidhofen a. d. Thaya

Lfd. Nr.	BUNDESLAND Politischer Bezirk Gerichtsbezirk Gemeinde	Wahlkreis Nr.	Ger.-Bez. Nr.	Wahlberechtigte		Abgegebene Stimmzettel	Ungültige und leere Stimmzettel	Gültige Stimmen	Von den gültigen Stimmen entfielen auf die			
				überhaupt	Frauen				ÖVP	SPÖ	FPÖ	DFP
16	Gastern	10	2	503	267	475	3	472	371	93	7	1
17	Gilgenberg	10	2	70	38	64	0	64	41	22	1	0
18	Göpfritzschlag	10	2	212	117	208	0	208	162	46	0	0
19	Grafenschlag	10	2	64	31	64	0	64	56	8	0	0
20	Großau	10	1	287	153	277	3	274	225	46	1	2
21	Großeberharts	10	2	198	107	191	1	190	170	15	3	2
22	Großgerharts	10	2	191	97	185	0	185	179	4	2	0
23	Großsiegharts	10	1	1.775	1.019	1.664	11	1.653	721	844	37	51
24	Großtaxen	10	2	150	84	142	1	141	78	62	1	0
25	Hohenau	10	2	90	44	89	0	89	88	1	0	0
26	Hollenbach	10	2	193	102	188	2	186	161	24	1	0
27	Jarolden	10	2	89	48	81	0	81	60	19	1	1
28	Jaudling	10	2	142	77	135	0	135	116	18	0	1
29	Jetzles	10	2	98	53	95	1	94	85	9	0	0
30	Kainraths	10	2	145	80	138	0	138	121	11	2	4
31	Karlstein	10	1	395	225	388	4	384	205	162	15	2
32	Kautzen	10	2	789	435	757	10	747	524	211	7	5
33	Kleineberharts	10	2	56	28	49	1	48	44	3	0	1
34	Kleingöpfritz	10	2	114	65	112	1	111	97	12	1	1
35	Kleinnotten	10	2	320	172	298	1	297	220	73	2	2
36	Klein-Ulrichschlag	10	1	76	40	77	0	77	72	5	0	0
37	Kollnitzgraben	10	1	55	33	52	0	52	19	33	0	0
38	Loibes	10	1	97	48	90	1	89	68	18	1	2
39	Ludweis	10	1	244	135	232	2	230	188	38	3	1
40	Markl	10	2	176	97	168	1	167	104	60	3	0
41	Meires	10	2	170	90	160	1	159	98	59	0	2
42	Merkengersch	10	2	208	116	201	3	198	151	44	2	1
43	Modsiedl	10	1	88	49	86	0	86	58	26	1	1
44	Mostbach	10	1	96	49	91	1	90	71	19	0	0
45	Münchreith a. d. Thaya	10	2	171	93	156	3	153	112	40	0	1
46	Niederredlitz	10	2	142	76	132	0	132	113	16	2	1
47	Nonndorf bei Grünau	10	2	121	57	119	0	119	92	26	1	0
48	Oberedlitz	10	2	142	74	135	1	134	118	14	1	1
49	Obergrünbach	10	1	199	108	191	1	190	141	40	8	1
50	Oberndorf bei Raabs	10	1	315	178	299	5	294	219	70	4	1
51	Oedt a. d. Wild	10	1	96	47	94	2	92	88	2	0	2
52	Peigarten	10	2	177	100	166	1	165	76	87	1	1
53	Pfaffenschlag bei Waidhofen a. d. Thaya	10	2	417	235	400	4	396	291	90	4	11
54	Pommersdorf	10	1	66	33	60	1	59	48	10	1	0
55	Puch	10	2	160	83	145	0	145	124	20	0	1
56	Raabs a. d. Thaya	10	1	724	413	681	9	672	390	240	26	16
57	Rabesreith	10	1	285	149	273	2	271	257	10	2	2
58	Radl	10	1	140	76	134	0	134	110	20	2	2
59	Rafings	10	2	192	99	186	0	186	145	40	0	1
60	Rappolz	10	2	127	68	121	1	120	111	7	2	0
61	Reibers	10	2	308	165	293	1	292	252	36	3	1
62	Reinberg-Doberberg	10	2	63	37	60	0	60	34	26	0	0
63	Rossa	10	1	166	87	165	0	165	117	43	5	0
64	Sabatenreith	10	1	69	35	71	1	70	69	1	0	0
65	Schlader	10	1	88	47	81	0	81	64	15	1	1
66	Schönfeld	10	2	67	36	61	3	58	48	8	0	2
67	Schweinburg	10	1	86	48	83	0	83	69	14	0	0
68	Sparbach	10	2	96	47	92	1	91	76	14	1	0
69	Speisendorf	10	1	183	98	176	2	174	114	54	5	1
70	Thaya	10	2	432	251	405	2	403	291	89	19	4
71	Thuma	10	1	155	89	147	1	146	85	61	0	0
72	Tiefenbach	10	2	74	39	66	0	66	53	11	2	0
73	Ulrichschlag	10	2	245	136	231	2	229	216	11	2	0
74	Unterpertholz	10	1	192	103	186	0	186	156	27	0	3
75	Vestennötting	10	2	49	27	42	0	42	21	17	1	3
76	Vestenpoppen	10	2	126	73	124	0	124	93	29	2	0
77	Vitis	10	2	705	385	670	5	665	438	195	22	10
78	Waidhofen a. d. Thaya	10	2	2.561	1.515	2.587	27	2.560	1.817	596	120	27
79	Waldhersh	10	2	117	63	113	0	113	100	13	0	0
80	Waldkirchen a. d. Thaya	10	2	216	121	206	0	206	159	32	13	2
81	Waldreichs	10	1	184	100	173	6	167	60	99	1	7
82	Weikertschlag a. d. Thaya	10	1	321	176	300	4	296	192	81	23	0
83	Weinern	10	1	110	57	106	0	106	70	36	0	0
84	Wenjapons	10	1	69	38	67	0	67	56	10	0	1
85	Wienings	10	1	182	96	173	2	171	112	57	1	1

**NIEDERÖSTERREICH, Pol. Bez. Waidhofen a. d. Thaya, Wiener Neustadt Land,
Wien Umgebung**

Lfd. Nr.	BUNDESLAND Politischer Bezirk Gerichtsbezirk Gemeinde	Wahlkreis Nr.	Ger.-Bez. Nr.	Wahlberechtigte		Abgegebene Stimmzettel	Ungültige und leere Stimmzettel	Gültige Stimmen	Von den gültigen Stimmen entfielen auf die			
				überhaupt	Frauen				ÖVP	SPÖ	FPÖ	DFP
86	Windigsteig	10	2	284	158	271	1	270	172	90	5	3
87	Zabernreith	10	1	85	42	82	1	81	60	20	1	0
Politischer Bezirk Wiener Neustadt Land		9		38.011	20.683	36.477	426	36.051	16.822	17.847	553	829
<i>Gerichtsbezirke:</i>												
	<i>Kirschschatz</i>	9	1	5.622	2.985	5.388	42	5.346	4.392	791	86	77
	<i>Wiener Neustadt</i>	9	2	32.389	17.698	31.089	384	30.705	12.430	17.056	467	752
1	Aigen	9	1	339	170	325	1	324	302	14	3	5
2	Bad Fischau	9	2	1.009	556	965	9	956	470	449	12	25
3	Bad Schönau	9	1	396	208	370	3	367	267	84	8	8
4	Brunn a. d. Schneeberg- bahn	9	2	431	225	416	2	414	158	227	6	23
5	Dreistetten	9	2	279	161	265	6	259	171	81	4	3
6	Dürnbach	9	2	147	78	135	2	133	57	73	1	2
7	Ebenfurth	9	2	1.716	938	1.625	13	1.612	440	1.108	23	41
8	Eggendorf	9	2	1.091	585	1.035	20	1.015	276	714	8	17
9	Erlach	9	2	1.426	790	1.372	10	1.362	392	924	15	31
10	Felixdorf	9	2	1.958	1.094	1.885	28	1.857	398	1.345	50	64
11	Gschaidt	9	1	234	125	228	1	227	195	29	3	0
12	Gutenstein	9	2	1.191	657	1.124	24	1.100	574	479	25	22
13	Hochneukirchen	9	1	736	384	718	5	713	589	116	3	5
14	Hochwolkersdorf	9	2	560	297	544	6	538	280	250	6	2
15	Hölles	9	2	168	87	160	2	158	106	52	0	0
16	Hollenthon	9	1	593	308	580	3	577	439	129	5	4
17	Katzelsdorf	9	2	966	509	952	15	937	484	426	8	19
18	Kirchschatz i. d. Buckligen Welt	9	1	942	521	882	10	872	703	104	35	30
19	Krumbach	9	1	1.218	657	1.158	10	1.148	847	260	25	16
20	Lanzenkirchen	9	2	1.841	1.017	1.771	23	1.748	771	911	21	45
21	Lembach	9	1	173	91	166	1	165	137	26	0	2
22	Lichtenegg	9	1	656	349	637	4	633	610	16	1	6
23	Lichtenwörth	9	2	1.808	984	1.746	37	1.709	531	1.109	28	41
24	Maiersdorf	9	2	448	238	438	7	431	243	181	3	4
25	Markt Piesting	9	2	1.106	637	1.069	6	1.063	505	496	38	24
26	Matzendorf	9	2	308	169	291	2	289	169	110	2	8
27	Miesenbach	9	2	531	295	498	8	490	321	158	9	2
28	Muggendorf	9	2	264	138	255	1	254	179	68	4	3
29	Muthmannsdorf	9	2	284	159	339	3	336	141	177	5	13
30	Oberpiesting	9	2	231	128	226	3	223	80	142	1	0
31	Pernitz	9	2	1.916	1.076	1.865	19	1.846	575	1.170	42	59
32	Rohr im Gebirge	9	2	362	186	342	5	337	185	131	14	7
33	Schlatten	9	2	655	346	614	5	609	499	98	7	5
34	Schwarzenbach	9	2	763	396	720	2	718	329	387	1	1
35	Sollenau	9	2	1.804	1.008	1.713	13	1.700	503	1.113	23	61
36	Stang	9	1	153	80	148	3	145	144	1	0	0
37	Steinabrüchl	9	2	508	286	481	6	475	159	309	1	6
38	Stollhof	9	2	333	182	314	2	312	208	91	5	8
39	Theresienfeld	9	2	635	337	591	12	579	300	237	7	35
40	Ungerbach	9	1	182	92	176	1	175	159	12	3	1
41	Waidmannsfeld	9	2	1.231	682	1.187	15	1.172	244	844	16	68
42	Waldegg	9	2	1.126	619	1.071	15	1.056	310	683	22	41
43	Walpersbach	9	2	625	340	611	6	605	291	297	5	12
44	Weikersdorf am Steinfelde	9	2	526	276	507	5	502	404	91	6	1
45	Wiesmath	9	2	976	531	930	9	921	638	266	13	4
46	Winzendorf	9	2	762	407	734	3	731	272	430	9	20
47	Wöllersdorf	9	2	1.237	666	1.177	20	1.157	448	668	20	21
48	Zillingdorf	9	2	1.167	618	1.121	20	1.101	319	761	7	14
Politischer Bezirk Wien Umgebung		9, 11		56.064	31.553	52.138	585	51.553	20.856	26.939	1.637	2.121
<i>Gerichtsbezirke:</i>												
	<i>Klosterneuburg</i>	9,										
	<i>Purkersdorf</i>	11	1	19.175	10.956	17.468	174	17.294	9.189	6.409	814	882
	<i>Schwechat</i>	9	2	10.997	6.292	10.115	117	9.998	4.977	4.135	419	467
	<i>Schwechat</i>	9	3	25.892	14.305	24.555	294	24.261	6.690	16.395	404	772
1	Ebergassing	9	3	1.332	746	1.270	11	1.259	207	997	21	34
2	Fischamend Dorf	9	3	613	336	590	4	586	194	377	4	11
3	Fischamend Markt	9	3	2.108	1.158	2.017	25	1.992	401	1.484	28	79

NIEDERÖSTERREICH, Pol. Bez. Wien Umgebung, Zwettl

Lfd. Nr.	BUNDESLAND Politischer Bezirk Gerichtsbezirk Gemeinde	Wahlkreis Nr.	Ger.-Bez. Nr.	Wahlberechtigte		Abgegebene Stimmzetteln	Ungültige und leere Stimmzetteln	Gültige Stimmen	Von den gültigen Stimmen entfielen auf die			
				überhaupt	Frauen				ÖVP	SPÖ	FPÖ	DFP
4	Gablitz	9	2	1.564	935	1.452	17	1.435	771	538	58	68
5	Gerasdorf	11	1	2.529	1.320	2.298	20	2.278	722	1.375	67	114
6	Gramatneusiedl	9	3	1.455	824	1.380	18	1.362	363	957	21	21
7	Himberg	9	3	2.463	1.365	2.333	27	2.306	672	1.552	27	55
8	Kleinneusiedl	9	3	678	389	647	4	643	110	518	9	6
9	Klosterneuburg	9	1	16.320	9.453	14.863	154	14.709	8.307	4.896	745	761
10	Lanzendorf	9	3	714	402	673	5	668	177	464	7	20
11	Leopoldsdorf	9	3	1.776	972	1.625	21	1.604	315	1.194	25	70
12	Maria Lanzendorf	9	3	722	389	697	6	691	241	418	9	23
13	Mauerbach	9	2	1.079	597	985	5	980	444	440	24	72
14	Moosbrunn	9	3	759	426	734	8	726	308	403	7	8
15	Pellendorf	9	3	197	102	192	0	192	96	93	1	2
16	Preßbaum	9	2	2.979	1.711	2.846	46	2.800	1.551	1.035	113	101
17	Purkersdorf	9	2	3.851	2.196	3.408	35	3.373	1.421	1.616	172	164
18	Rauchenwarth	9	3	324	176	310	11	299	202	91	3	3
19	Schwadorf	9	3	1.022	563	978	7	971	370	576	17	8
20	Schwechat	9	3	10.343	5.742	9.793	130	9.663	2.458	6.596	210	399
21	Seyring	11	1	326	183	307	0	307	160	138	2	7
22	Tullnerbach	9	2	1.144	655	1.072	10	1.062	628	341	39	54
23	Velm	9	3	302	162	299	6	293	145	138	5	5
24	Wienerherberg	9	3	346	189	338	4	334	160	165	2	7
25	Wolfsgraben	9	2	380	198	352	4	348	162	165	13	8
26	Zwölfaxing	9	3	738	364	679	7	672	271	372	8	21
	Politischer Bezirk Zwettl ..	10		31.160	16.822	29.576	278	29.298	22.692	5.888	386	332
	<i>Gerichtsbezirke:</i>											
	<i>Allentsteig</i>	<i>10</i>	<i>1</i>	<i>6.280</i>	<i>3.363</i>	<i>5.905</i>	<i>49</i>	<i>5.856</i>	<i>4.121</i>	<i>1.533</i>	<i>92</i>	<i>110</i>
	<i>Großgerungs</i>	<i>10</i>	<i>2</i>	<i>6.972</i>	<i>3.796</i>	<i>6.563</i>	<i>75</i>	<i>6.488</i>	<i>5.525</i>	<i>832</i>	<i>82</i>	<i>49</i>
	<i>Ottenschlag</i>	<i>10</i>	<i>3</i>	<i>7.337</i>	<i>3.900</i>	<i>6.969</i>	<i>47</i>	<i>6.922</i>	<i>5.118</i>	<i>1.671</i>	<i>68</i>	<i>65</i>
	<i>Zwettl</i>	<i>10</i>	<i>4</i>	<i>10.571</i>	<i>5.763</i>	<i>10.139</i>	<i>107</i>	<i>10.032</i>	<i>7.928</i>	<i>1.852</i>	<i>144</i>	<i>108</i>
1	Allentsteig	10	1	1.277	670	1.186	10	1.176	816	292	29	39
2	Altmelon	10	2	277	154	254	2	252	236	14	1	1
3	Altpölla	10	1	282	161	258	3	255	206	47	2	0
4	Arbesbach	10	2	434	234	395	5	390	335	44	9	2
5	Bärnkopf	10	3	257	145	247	1	246	130	108	2	6
6	Bernschlag	10	1	255	132	236	3	233	192	39	2	0
7	Brand	10	4	282	148	253	1	252	208	37	5	2
8	Breitenfeld	10	1	204	111	197	0	197	163	30	2	2
9	Bruderdorf	10	2	85	50	76	2	74	62	11	0	1
10	Echsenbach	10	1	750	399	724	5	719	602	110	7	0
11	Elsenreith	10	3	172	94	171	1	170	124	45	1	0
12	Eschabruck	10	4	177	94	170	1	169	136	28	1	4
13	Etsen	10	2	369	198	353	5	348	309	38	0	1
14	Fraberg	10	2	141	74	133	2	131	112	16	2	1
15	Franzen	10	1	119	69	106	2	104	84	19	1	0
16	Friedersbach	10	4	358	200	348	3	345	306	36	1	2
17	Gerotten	10	4	115	67	113	1	112	75	37	0	0
18	Gloden	10	3	105	54	91	0	91	82	8	1	0
19	Göpfritz a. d. Wild	10	1	485	257	464	4	460	215	212	10	23
20	Gradnitz	10	4	87	46	86	2	84	81	2	0	1
21	Grafenschlag	10	3	403	214	390	2	388	317	62	6	3
22	Griesbach	10	2	278	153	248	5	243	204	30	4	5
23	Großgerungs	10	2	606	344	576	9	567	445	84	30	8
24	Großglobnitz	10	4	662	359	634	7	627	549	74	2	2
25	Großgöttfritz	10	4	336	183	303	4	299	245	45	5	4
26	Großhaselbach	10	1	239	130	228	2	226	202	22	1	1
27	Großhaslau	10	4	149	79	143	0	143	123	15	5	0
28	Groß-Nondorf	10	3	225	121	220	2	218	185	32	0	1
29	Großpertenschlag	10	2	361	192	349	0	349	293	50	3	3
30	Großreiprechts	10	3	193	95	177	0	177	135	39	3	0
31	Großweißenbach	10	4	384	197	362	3	359	341	13	5	0
32	Gschwendt	10	4	263	142	252	1	251	193	56	0	2
33	Gutenbrunn	10	3	439	249	401	4	397	121	270	4	2
34	Hausbach	10	1	184	100	174	2	172	142	25	3	2
35	Heinreichs	10	2	365	210	331	2	329	263	61	3	2
36	Hypolz	10	2	232	127	219	0	219	194	22	2	1
37	Jagenbach	10	4	289	153	275	4	271	221	47	3	0
38	Jährings	10	4	328	170	316	2	314	284	28	1	1
39	Kainrathsschlag	10	2	78	44	74	1	73	54	17	0	2
40	Kalkgrub	10	3	146	75	137	0	137	110	26	1	0

NIEDERÖSTERREICH, Pol. Bez. Zwettl

Lfd. Nr.	BUNDESLAND Politischer Bezirk Gerichtsbezirk Gemeinde	Wahlkreis Nr.	Ger.-Bez. Nr.	Wahlberechtigte		Abgegebene Stimmzettel	Ungültige und leere Stimmzettel	Gültige Stimmen	Von den gültigen Stimmen entfielen auf die			
				überhaupt	Frauen				ÖVP	SPÖ	FPÖ	DFP
41	Kirchbach	10	2	436	230	414	6	408	345	57	2	4
42	Kirchberg a. d. Wild	10	1	222	119	211	1	210	96	108	0	6
43	Kirchschlag	10	3	511	264	483	4	479	366	107	5	1
44	Klein-Nondorf	10	3	201	102	196	1	195	173	19	1	2
45	Kleinschönau	10	4	146	75	142	0	142	136	2	3	1
46	Kleinwetzles	10	2	203	109	192	7	185	156	28	1	0
47	Kottes	10	3	213	115	207	1	206	163	37	6	0
48	Langschlägerwald	10	2	129	72	110	0	110	88	18	1	3
49	Langschlag	10	2	317	182	306	2	304	194	100	8	2
50	Limbach	10	4	211	114	196	1	195	147	47	0	1
51	Lugendorf	10	3	226	122	215	3	212	160	47	2	3
52	Marbach am Walde	10	4	407	218	394	1	393	313	77	2	1
53	Martinsberg	10	3	344	186	324	6	318	156	159	2	1
54	Merkenbrechts	10	1	129	65	126	2	124	116	7	0	1
55	Mitterschlag	10	2	88	46	87	0	87	74	11	0	2
56	Moderberg	10	3	170	92	160	1	159	127	31	0	1
57	Moniholz	10	3	118	59	117	0	117	103	13	0	1
58	Neuhof	10	3	186	93	180	1	179	128	34	5	12
59	Neupölla	10	1	208	114	199	3	196	150	30	13	3
60	Niedernondorf	10	4	265	144	248	2	246	214	29	0	3
61	Oberkirchen	10	2	234	130	211	1	210	184	23	1	2
62	Obernondorf	10	4	180	100	170	4	166	127	38	0	1
63	Oberrosenauerwald	10	2	343	179	331	3	328	306	18	1	3
64	Oberstrahlbach	10	4	344	170	328	5	323	282	35	5	1
65	Oed	10	3	87	45	87	0	87	66	19	2	0
66	Ottenschlag	10	3	642	347	614	3	611	431	155	13	12
67	Pehendorf	10	2	256	131	250	2	248	224	24	0	0
68	Pernthon	10	3	136	69	135	0	135	128	7	0	0
39	Pfaffendorf	10	2	55	28	50	0	50	36	14	0	0
70	Pretrobruck	10	2	168	91	163	1	162	159	2	0	1
71	Purk	10	3	283	149	267	2	265	213	44	3	5
72	Purrath	10	2	211	116	201	4	197	192	4	0	1
73	Rammelhof	10	2	119	65	116	0	116	114	2	0	0
74	Ramsau	10	1	78	44	74	0	74	68	6	0	0
75	Rapottenstein	10	2	320	176	307	3	304	233	63	8	0
76	Reichpolds	10	3	149	80	148	1	147	129	17	0	1
77	Rieggers	10	4	193	102	183	1	182	170	5	6	1
78	Roiten	10	4	154	80	151	3	148	114	28	0	6
79	Rosenau Dorf	10	4	147	77	142	0	142	135	2	4	1
80	Rosenau Schloß	10	4	423	248	392	4	388	302	80	3	3
81	Rudmanns	10	4	365	193	349	2	347	279	62	2	4
82	Sallingberg	10	3	303	159	288	0	288	215	59	5	9
83	Sallingstadt	10	4	249	133	235	5	230	218	9	1	2
84	Scheideldorf	10	1	164	85	148	1	147	116	28	2	1
85	Schmerbach am Kamp	10	1	159	85	139	0	139	107	32	0	0
86	Schönbach	10	3	444	236	407	0	407	353	54	0	0
87	Schönfeld	10	1	142	78	137	0	137	88	49	0	0
88	Schwarzenau	10	1	675	367	636	2	634	264	346	10	14
89	Schweiggers	10	4	682	363	660	9	651	624	23	3	1
90	Siebenhöf	10	2	172	89	157	4	153	130	18	2	3
91	Spielberg	10	3	325	170	306	6	300	251	43	3	3
92	Sprögnitz	10	4	117	63	111	0	111	92	18	0	1
93	Stierberg	10	2	192	103	173	2	171	142	29	0	0
94	Stögersbach	10	1	154	79	148	5	143	116	24	0	3
95	Thaua	10	1	324	171	295	4	291	197	73	9	12
96	Tiefenbach	10	1	88	49	83	0	83	77	6	0	0
97	Traunstein	10	3	252	141	239	0	239	205	32	1	1
98	Ulrichschlag	10	3	216	110	205	0	205	141	62	2	0
99	Unterrabenthan	10	4	95	48	93	1	92	74	18	0	0
100	Voitsau	10	3	166	86	161	3	158	121	36	0	1
101	Voitschlag	10	3	162	88	147	1	146	115	31	0	0
102	Waldhausen	10	4	329	170	292	8	284	172	99	4	9
103	Weinpolz	10	1	142	78	136	0	136	104	28	1	3
104	Weixelberg	10	3	263	140	249	4	245	170	75	0	0
105	Wiesensfeld	10	2	157	82	154	1	153	150	2	1	0
106	Wurmbrand	10	2	346	187	333	6	327	291	32	3	1
107	Zwettl Stadt	10	4	2.684	1.551	2.651	29	2.622	1.634	853	82	53
108	Zwettl Stift	10	4	150	76	147	3	144	133	9	1	1

OBERÖSTERREICH, Linz Stadt, Steyr Stadt, Wels Stadt, Pol. Bez. Braunau am Inn, Eferding

Lfd. Nr.	BUNDESLAND Politischer Bezirk Gerichtsbezirk Gemeinde	Wahlkreis Nr.	Ger.-Bez. Nr.	Wahlberechtigte		Abgegebene Stimmzettel	Ungültige und leere Stimmzettel	Gültige Stimmen	Von den gültigen Stimmen entfielen auf die				
				überhaupt	Frauen				ÖVP	SPÖ	FPÖ	DFP	LPÖ
	OBERÖSTERREICH	12 bis 16		742.058	408.045	702.735	7.085	695.650	357.015	280.310	44.810	13.118	397
	Linz Stadt	12		134.736	75.689	123.540	1.321	122.219	44.478	62.441	10.403	4.897	—
	Steyr Stadt	15		27.279	15.252	26.065	328	25.737	7.857	15.795	1.405	651	29
	Wels Stadt	14		29.593	16.814	27.878	307	27.571	10.751	13.806	2.220	760	34
	Politischer Bezirk Braunau am Inn	13		51.163	27.915	48.374	580	47.794	26.540	17.047	3.318	889	—
	<i>Gerichtsbezirke:</i>												
	<i>Braunau am Inn</i>	13	1	15.261	8.405	14.436	226	14.210	6.752	5.899	1.080	479	—
	<i>Mattighofen</i>	13	2	15.067	8.166	14.262	149	14.113	7.956	5.036	920	201	—
	<i>Mauerkirchen</i>	13	3	12.378	6.802	11.660	130	11.530	7.028	3.489	880	133	—
	<i>Wildshut</i>	13	4	8.457	4.542	8.016	75	7.941	4.804	2.623	438	76	—
1	Altheim	13	3	2.802	1.570	2.589	43	2.546	1.236	1.070	200	40	—
2	Aspach	13	3	1.345	760	1.304	10	1.294	961	245	82	6	—
3	Auerbach	13	2	260	141	251	2	249	209	27	13	0	—
4	Braunau am Inn	13	1	9.888	5.549	9.390	157	9.233	3.471	4.652	707	403	—
5	Burgkirchen	13	3	1.326	689	1.262	9	1.253	883	308	57	5	—
6	Eggelsberg	13	4	892	480	823	8	815	498	221	91	5	—
7	Feldkirchen bei Mattighofen	13	2	994	521	956	7	949	716	131	91	11	—
8	Franking	13	4	361	202	354	1	353	270	68	14	1	—
9	Geretsberg	13	4	561	299	518	6	512	374	78	57	3	—
10	Gilgenberg am Weilhart	13	1	699	379	656	10	646	457	130	56	3	—
11	Haigermoos	13	4	253	135	241	2	239	178	33	27	1	—
12	Handenberg	13	1	777	412	727	10	717	502	149	56	10	—
13	Helpfau-Uttendorf	13	3	1.602	886	1.528	16	1.512	862	577	37	36	—
14	Hochburg-Ach	13	4	1.631	894	1.552	10	1.542	979	497	50	16	—
15	Höhhart	13	3	845	468	792	3	789	585	170	24	10	—
16	Jeging	13	2	246	131	234	4	230	180	43	7	0	—
17	Kirchberg bei Mattighofen	13	2	479	249	464	9	455	295	68	86	6	—
18	Lengau	13	2	2.333	1.248	2.207	28	2.179	1.033	1.074	48	24	—
19	Lochen	13	2	969	508	920	7	913	716	140	54	3	—
20	Maria Schmolln	13	2	751	408	731	8	723	563	130	24	6	—
21	Mattighofen	13	2	2.788	1.574	2.591	21	2.570	870	1.325	303	72	—
22	Mauerkirchen	13	3	1.439	822	1.323	13	1.310	573	567	160	10	—
23	Mining	13	1	666	354	628	5	623	358	171	74	20	—
24	Moosbach	13	3	494	261	474	9	465	329	79	53	4	—
25	Moosdorf	13	4	635	343	599	5	594	319	225	43	7	—
26	Munderfing	13	2	1.416	771	1.337	11	1.326	720	533	54	19	—
27	Neukirchen a. d. Enknach	13	1	1.081	572	1.002	17	985	657	266	42	20	—
28	Ostermiething	13	4	1.184	641	1.119	14	1.105	711	309	78	7	—
29	Palting	13	2	379	202	357	5	352	256	43	47	6	—
30	Perwang	13	2	274	138	270	4	266	214	31	20	1	—
31	Pfaffstätt	13	2	430	230	408	4	404	233	160	7	4	—
32	Pischelsdorf am Engelbach	13	2	885	472	841	10	831	662	100	61	8	—
33	Polling im Innkreis	13	3	597	330	578	3	575	400	105	69	1	—
34	Roßbach	13	3	504	268	469	7	462	286	132	37	7	—
35	St. Georgen am Fillmannsbach	13	1	191	97	178	0	178	90	19	68	1	—
36	St. Johann am Walde	13	2	1.117	615	1.043	4	1.039	563	449	22	5	—
37	St. Pantaleon	13	4	1.808	939	1.723	14	1.709	604	1.006	69	30	—
38	St. Peter am Hart	13	1	1.062	561	1.005	23	982	554	369	42	17	—
39	St. Radegund	13	4	297	162	282	5	277	242	31	2	2	—
40	St. Veit im Innkreis	13	3	208	113	201	2	199	123	45	30	1	—
41	Schalchen	13	2	1.746	958	1.652	25	1.627	726	782	83	36	—
42	Schwand im Innkreis	13	1	571	305	555	1	554	472	73	7	2	—
43	Tarsdorf	13	4	835	447	805	10	795	629	155	7	4	—
44	Traubach	13	3	404	204	378	3	375	302	47	24	2	—
45	Überackern	13	1	326	176	295	3	292	191	70	28	3	—
46	Weng im Innkreis	13	3	812	431	762	12	750	488	144	107	11	—
	Politischer Bezirk Eferding	14		15.421	8.320	14.633	124	14.509	8.382	5.120	814	182	11
	<i>Gerichtsbezirk:</i>												
	<i>Eferding</i>	14	1	15.421	8.320	14.633	124	14.509	8.382	5.120	814	182	11
1	Alkoven	14	1	2.142	1.141	2.013	20	1.993	761	1.068	140	24	0
2	Aschach a. d. Donau	14	1	1.350	740	1.266	11	1.255	529	558	135	31	2
3	Eferding	14	1	2.117	1.209	1.973	10	1.963	1.045	723	150	43	2
4	Fraham	14	1	996	528	947	9	938	447	414	68	9	0

OBERÖSTERREICH, Pol. Bez. Kirchdorf an der Krems, Linz-Land, Perg

Lfd. Nr.	BUNDESLAND Politischer Bezirk Gerichtsbezirk Gemeinde	Wahlkreis Nr.	Ger.-Bez. Nr.	Wahlberechtigte		Abgegebene Stimmzettel	Ungültige und leere Stimmzettel	Gültige Stimmen	Von den gültigen Stimmen entfielen auf die					
				überhaupt	Frauen				ÖVP	SPÖ	FPÖ	DFP	LPÖ	
19	Steinbach am Zieberg ...	15	2	492	260	474	7	467	316	115	34	2	0	
20	Steinbach a. d. Steyr	15	1	1.171	610	1.121	9	1.112	677	360	63	12	0	
21	Vorderstoder	15	4	418	223	394	3	391	226	141	24	0	0	
22	Wartberg a. d. Krems	15	3	1.407	751	1.346	9	1.337	882	399	47	8	1	
23	Windischgarsten	15	4	1.209	683	1.151	20	1.131	523	508	93	6	1	
Politischer Bezirk Linz-Land		12,												
Gerichtsbezirke:		15		54.069	28.942	50.967		470	50.497	20.693	25.065	3.372	1.345	22
<i>Enns</i>		15	1	8.507	4.623	8.101	81	8.020	3.328	3.988	529	166	9	
<i>Linz-Land</i>		12,												
<i>Neuhofen a. d. Krems ..</i>		15	3	38.707	20.633	36.243	337	35.906	13.809	18.408	2.594	1.084	11	
<i>Neuhofen a. d. Krems ..</i>		15	3	6.855	3.686	6.623	52	6.571	3.556	2.669	249	95	2	
1	Allhaming	15	3	375	199	365	2	363	258	93	12	0	0	
2	Ansfelden	15	2	5.398	2.869	5.175	46	5.129	1.583	3.115	277	151	3	
3	Asten	15	1	818	431	796	11	785	273	445	46	20	1	
4	Eggendorf im Traunkreis ..	15	3	301	154	293	0	293	185	99	8	1	0	
5	Enns	15	1	5.993	3.310	5.687	61	5.626	2.289	2.796	407	127	7	
6	Hargelsberg	15	1	454	238	439	4	435	286	145	3	0	1	
7	Hörsching	12	2	2.544	1.222	2.285	20	2.265	841	1.230	132	62	—	
8	Hofkirchen im Traunkreis ..	15	2	499	263	482	3	479	334	118	21	4	2	
9	Kematen a. d. Krems	15	3	1.032	557	982	10	972	551	361	49	11	0	
10	Kirchberg-Thening	12	2	1.091	589	1.029	9	1.020	306	563	133	18	—	
11	Kronsdorf	15	1	1.242	644	1.179	5	1.174	480	602	73	19	0	
12	Leonding	12	2	8.217	4.449	7.613	71	7.542	3.157	3.584	540	261	—	
13	Markt St. Florian	15	2	2.405	1.313	2.293	21	2.272	1.316	793	137	20	6	
14	Neuhofen a. d. Krems	15	3	2.029	1.105	1.947	13	1.934	947	865	81	40	1	
15	Niederneukirchen	15	2	648	346	623	9	614	397	142	68	7	0	
16	Oftering	12	2	879	484	829	10	819	294	446	67	12	—	
17	Pasching	12	2	3.475	1.818	3.263	31	3.232	1.180	1.601	333	118	—	
18	Piberbach	15	3	729	393	689	10	679	321	303	39	16	0	
19	Pucking	15	3	932	500	946	8	938	491	409	11	27	0	
20	St. Marien	15	3	1.457	778	1.401	9	1.392	803	539	49	0	1	
21	Traun	12	2	11.751	6.323	10.926	103	10.823	3.451	6.197	777	398	—	
22	Wilhering	12	2	1.800	957	1.725	14	1.711	950	619	109	33	—	
Politischer Bezirk Perg ...		16		29.990	16.414	28.903		233	28.670	16.789	10.935	661	285	—
<i>Gerichtsbezirke:</i>														
<i>Grein</i>		16	1	9.780	5.313	9.331	80	9.251	6.755	2.306	127	63	—	
<i>Mauthausen</i>		16	2	11.250	6.135	10.821	69	10.752	4.265	6.090	239	153	—	
<i>Perg</i>		16	3	8.960	4.966	8.751	84	8.667	5.769	2.539	295	64	—	
1	Allerheiligen im Mühlkreis ..	16	3	584	296	561	3	558	325	222	7	4	—	
2	Arbing	16	3	622	335	608	1	607	446	155	4	2	—	
3	Baumgartenberg	16	3	729	479	710	7	703	564	120	13	6	—	
4	Dimbach	16	1	694	369	669	5	664	529	130	5	0	—	
5	Grein	16	1	1.709	945	1.623	17	1.606	949	590	44	23	—	
6	Katsdorf	16	2	931	496	927	0	927	510	397	13	7	—	
7	Klam	16	1	408	226	384	2	382	312	63	3	4	—	
8	Kreuzen	16	1	1.168	668	1.129	11	1.118	988	120	6	4	—	
9	Langenstein	16	2	933	501	896	7	889	276	589	9	15	—	
10	Luftenberg a. d. Donau	16	2	1.174	636	1.115	9	1.106	376	676	28	26	—	
11	Mauthausen	16	2	2.602	1.427	2.502	12	2.490	830	1.580	51	29	—	
12	Mitterkirchen	16	3	928	518	1.040	6	1.034	730	277	18	9	—	
13	Münzbach	16	3	817	440	784	6	778	668	94	14	2	—	
14	Naarn im Machlande	16	3	1.530	837	1.483	13	1.470	957	472	35	6	—	
15	Pabneukirchen	16	1	983	536	938	1	937	857	67	9	4	—	
16	Perg	16	3	2.858	1.577	2.724	41	2.683	1.372	1.090	189	32	—	
17	Rechberg	16	3	308	166	297	1	296	275	17	3	1	—	
18	Ried i. d. Riedmark	16	2	1.700	948	1.642	7	1.635	876	720	30	9	—	
19	St. Georgen am Walde	16	1	1.229	645	1.164	7	1.157	890	242	19	6	—	
20	St. Georgen a. d. Gusen	16	2	1.550	850	1.481	12	1.469	656	736	38	39	—	
21	St. Nikola a. d. Donau	16	1	620	344	585	4	581	317	254	7	3	—	
22	St. Thomas am Blasen- stein	16	1	557	295	533	6	527	455	67	3	2	—	
23	Saxen	16	1	943	499	909	9	900	580	293	19	8	—	
24	Schwertberg	16	2	2.360	1.277	2.258	22	2.236	741	1.392	70	33	—	
25	Waldhausen im Struden- gau	16	1	1.469	786	1.397	18	1.379	878	480	12	9	—	
26	Windhaag bei Perg	16	3	584	318	544	6	538	432	92	12	2	—	

OBERÖSTERREICH, Pol. Bez. Ried im Innkreis, Rohrbach

Lfd. Nr.	BUNDESLAND Politischer Bezirk Gerichtsbezirk Gemeinde	Wahlkreis Nr.	Ger.-Bez. Nr.	Wahlberechtigte		Abgegebene Stimmzettel	Ungültige und leere Stimmzettel	Gültige Stimmen	Von den gültigen Stimmen entfielen auf die				
				überhaupt	Frauen				ÖVP	SPÖ	FPÖ	DFP	LPÖ
	Politischer Bezirk Ried im Innkreis	13		32.397	18.015	30.933	314	30.619	18.711	8.325	3.245	338	—
	<i>Gerichtsbezirke:</i>												
	<i>Obernberg am Inn</i>	13	1	9.583	5.293	9.096	92	9.004	5.616	2.344	932	112	—
	<i>Ried im Innkreis</i>	13	2	22.814	12.722	21.837	222	21.615	13.095	5.981	2.313	226	—
1	Andrichsfurt	13	2	409	211	374	3	371	302	31	35	3	—
2	Antiesenhofen	13	1	512	287	490	1	489	305	163	16	5	—
3	Aurolzmünster	13	2	1.552	862	1.477	17	1.460	725	576	145	14	—
4	Eberschwang	13	2	2.071	1.114	1.978	21	1.957	883	856	196	22	—
5	Eitzing	13	2	374	209	357	3	354	234	68	50	2	—
6	Geiersberg	13	2	298	166	280	3	277	209	54	14	0	—
7	Geinberg	13	1	837	454	781	8	773	475	171	118	9	—
8	Gurten	13	1	686	374	649	4	645	465	135	45	0	—
9	Hohenzell	13	2	948	511	912	5	907	644	181	72	10	—
10	Kirchdorf am Inn	13	1	431	241	413	8	405	305	77	18	5	—
11	Kirchheim im Innkreis	13	2	379	207	365	1	364	294	48	21	1	—
12	Lambrechtchen	13	1	779	412	743	4	739	502	98	132	7	—
13	Lohnsburg	13	2	1.164	633	1.130	20	1.110	799	242	64	5	—
14	Mehrnbach	13	2	1.321	733	1.238	14	1.224	818	287	98	21	—
15	Mettmach	13	2	1.370	761	1.300	23	1.277	782	328	155	12	—
16	Mörschwang	13	1	206	115	194	3	191	159	26	5	1	—
17	Mühlheim am Inn	13	1	365	194	358	1	357	212	113	28	4	—
18	Neuhofen im Innkreis	13	2	727	401	704	4	700	473	171	52	4	—
19	Obernberg am Inn	13	1	1.112	654	1.013	17	996	437	444	92	23	—
20	Ort im Innkreis	13	1	719	400	699	5	694	451	175	61	7	—
21	Pattingham	13	2	469	262	457	6	451	323	101	26	1	—
22	Peterskirchen	13	2	398	215	380	2	378	326	26	26	0	—
23	Pramet	13	2	559	298	542	3	539	322	179	33	5	—
24	Reichersberg	13	1	880	481	837	10	827	556	176	88	7	—
25	Ried im Innkreis	13	2	6.577	3.859	6.316	62	6.254	3.143	2.030	977	104	—
26	St. Georgen bei Obernberg am Inn	13	1	372	197	358	2	356	310	40	5	1	—
27	St. Marienkirchen am Hausruck	13	2	297	162	288	2	286	203	17	64	2	—
28	St. Martin im Innkreis	13	1	952	543	917	10	907	467	305	113	22	—
29	Schildorn	13	2	513	269	488	7	481	324	114	39	4	—
30	Senftenbach	13	1	368	195	349	3	346	224	45	70	7	—
31	Taiskirchen im Innkreis	13	2	1.385	747	1.333	13	1.320	996	228	89	7	—
32	Tumeltsham	13	2	538	297	514	3	511	338	96	73	4	—
33	Utzenaich	13	1	948	517	892	15	877	447	331	87	12	—
34	Waldzell	13	2	1.158	636	1.109	6	1.103	745	286	69	3	—
35	Weilbach	13	1	416	229	403	1	402	301	45	54	2	—
36	Wippenham	13	2	307	169	295	4	291	212	62	15	2	—
	Politischer Bezirk Rohrbach	16		30.352	16.422	28.966	249	28.717	22.628	5.540	386	163	—
	<i>Gerichtsbezirke:</i>												
	<i>Aigen im Mühlkreis</i>	16	1	6.093	3.329	5.764	55	5.709	4.060	1.535	80	34	—
	<i>Lembach im Mühlkreis</i>	16	2	5.420	2.947	5.193	42	5.151	4.452	611	69	19	—
	<i>Neufelden</i>	16	3	7.867	4.184	7.560	60	7.500	5.869	1.500	100	31	—
	<i>Rohrbach in Oberösterreich</i>	16	4	10.972	5.962	10.449	92	10.357	8.247	1.894	137	79	—
1	Afiesl	16	4	278	156	261	5	256	181	66	0	9	—
2	Ahorn	16	4	304	159	293	0	293	245	36	7	5	—
3	Aigen im Mühlkreis	16	1	1.206	666	1.127	9	1.118	731	362	18	7	—
4	Altenfelden	16	3	1.078	581	1.050	13	1.037	763	245	20	9	—
5	Arnreit	16	4	545	291	532	2	530	481	44	3	2	—
6	Atzesberg	16	2	290	154	281	3	278	276	1	1	0	—
7	Auberg	16	3	287	151	281	0	281	266	14	0	1	—
8	Berg bei Rohrbach	16	4	1.365	718	1.306	5	1.301	975	309	10	7	—
9	Haslach a. d. Mühl	16	4	1.698	976	1.617	18	1.599	937	615	38	9	—
10	Helfenberg	16	4	710	388	675	10	665	505	140	13	7	—
11	Hörbich	16	2	230	121	224	4	220	199	19	2	0	—
12	Hofkirchen im Mühlkreis	16	2	753	409	727	8	719	614	91	11	3	—
13	Julbach	16	1	948	507	889	15	874	643	208	16	7	—
14	Kirchberg ob der Donau	16	3	644	339	628	6	622	369	250	3	0	—
15	Klaffer	16	1	676	370	634	5	629	421	198	7	3	—
16	Kleinzell im Mühlkreis	16	3	749	403	728	11	717	487	221	8	1	—
17	Kollerschlag	16	4	748	394	706	3	703	637	54	8	4	—
18	Lembach im Mühlkreis	16	2	734	413	699	13	686	499	167	19	1	—

OBERÖSTERREICH, Pol. Bez. Rohrbach, Schärdig, Steyr Land

Lfd. Nr.	BUNDESLAND Politischer Bezirk Gerichtsbezirk Gemeinde	Wahlkreis Nr.	Ger.-Bez. Nr.	Wahlberechtigte		Abgegebene Stimmzettel	Ungültige und leere Stimmzettel	Gültige Stimmen	Von den gültigen Stimmen entfielen auf die				
				überhaupt	Frauen				ÖVP	SPÖ	FPÖ	DFP	LPÖ
19	Lichtenau im Mühlkreis...	16	4	364	195	345	6	339	264	68	0	7	—
20	Nebelberg	16	4	323	173	316	0	316	299	10	4	3	—
21	Neufelden	16	3	688	398	637	7	630	434	177	15	4	—
22	Niederkappel	16	2	671	356	643	3	640	520	115	2	3	—
23	Niederwaldkirchen	16	3	887	457	849	4	845	735	101	5	4	—
24	Oberkappel	16	2	395	214	377	3	374	344	19	7	4	—
25	Oepping	16	4	722	377	677	4	673	614	49	5	5	—
26	Peilstein im Mühlviertel	16	4	912	498	854	10	844	697	128	10	9	—
27	Pfarrkirchen im Mühlkreis	16	2	869	463	820	6	814	745	54	10	5	—
28	Putzleinsdorf	16	2	753	425	733	0	733	679	43	9	2	—
29	Rannastift	16	2	725	392	689	2	687	576	102	8	1	—
30	Rohrbach in Ober- österreich	16	4	1.064	606	1.008	11	997	770	195	29	3	—
31	St. Johann am Wimberg	16	3	544	280	520	2	518	477	35	5	1	—
32	St. Martin im Mühlkreis	16	3	1.321	701	1.255	8	1.247	878	338	25	6	—
33	St. Oswald bei Haslach	16	1	267	136	261	2	259	244	13	1	1	—
34	St. Peter am Wimberg	16	3	817	425	791	5	786	756	24	6	0	—
35	St. Stefan am Walde	16	4	474	247	453	6	447	367	74	1	5	—
36	St. Ulrich im Mühlkreis	16	3	298	154	289	0	289	279	9	1	0	—
37	St. Veit im Mühlkreis	16	3	554	295	532	4	528	425	86	12	5	—
38	Sarleinsbach	16	4	1.142	621	1.099	11	1.088	1.040	41	7	0	—
39	Schlägl	16	1	849	460	820	5	815	571	231	9	4	—
40	Schönegg	16	4	323	163	307	1	306	235	65	2	4	—
41	Schwarzenberg im Mühlkreis	16	1	455	246	430	3	427	320	99	7	1	—
42	Ulrichsberg	16	1	1.692	944	1.603	16	1.587	1.130	424	22	11	—
	Politischer Bezirk Schärdig	13		31.911	17.522	30.304	270	30.034	19.549	8.150	1.991	344	—
	<i>Gerichtsbezirke:</i>												
	Engelhartzell	13	1	6.019	3.212	5.715	46	5.669	4.320	984	324	41	—
	Raab	13	2	10.404	5.747	9.824	34	9.740	6.575	2.423	656	36	—
	Schärdig	13	3	15.488	8.563	14.765	140	14.625	8.654	4.743	1.011	217	—
1	Altschwendt	13	2	402	225	333	5	378	331	34	10	3	—
2	Andorf	13	2	2.722	1.539	2.575	25	2.550	1.524	844	153	29	—
3	Brunnenthal	13	3	772	409	736	7	729	445	234	46	4	—
4	Diersbach	13	2	1.063	571	1.004	7	997	733	174	81	9	—
5	Dorf a. d. Pram	13	2	551	302	520	3	517	391	95	30	1	—
6	Eggerding	13	3	776	419	737	8	729	466	163	84	16	—
7	Engelhartzell	13	1	726	402	695	6	689	495	141	46	7	—
8	Enzenkirchen	13	2	960	508	925	15	910	677	196	33	4	—
9	Esternberg	13	1	1.320	698	1.250	14	1.236	922	189	115	10	—
10	Freinberg	13	3	813	444	754	5	749	454	274	17	4	—
11	Kopfig im Innkreis	13	1	1.041	557	987	13	974	636	259	72	7	—
12	Mayrhof	13	3	146	77	141	0	141	117	16	7	1	—
13	Münzkirchen	13	3	1.276	705	1.231	8	1.223	937	227	37	22	—
14	Raab	13	2	1.348	748	1.258	9	1.249	882	224	126	17	—
15	Rainbach im Innkreis	13	3	759	414	737	3	734	523	153	58	0	—
16	Riedau	13	2	1.035	575	958	11	947	527	343	72	5	—
17	St. Aegidi	13	1	872	478	844	1	843	766	64	11	2	—
18	St. Florian am Inn	13	3	1.503	828	1.441	15	1.426	660	677	54	35	—
19	St. Marienkirchen bei Schärdig	13	3	1.000	543	939	8	931	642	215	67	7	—
20	St. Roman	13	1	869	453	820	3	817	671	114	26	6	—
21	St. Willibald	13	2	612	337	577	2	575	365	126	81	3	—
22	Schärdig	13	3	4.047	2.331	3.857	59	3.798	1.817	1.573	331	77	—
23	Schardenberg	13	3	1.262	675	1.200	7	1.193	928	190	72	3	—
24	Sigharting	13	2	433	241	404	4	400	226	135	37	2	—
25	Suben	13	3	655	364	621	3	618	366	226	20	6	—
26	Taufkirchen a. d. Pram	13	3	1.610	865	1.531	10	1.521	767	535	188	31	—
27	Vichtenstein	13	1	341	182	313	1	312	231	53	23	5	—
28	Waldkirchen am Wesen	13	1	850	442	806	8	798	599	164	31	4	—
29	Wernstein am Inn	13	3	869	489	840	7	833	532	260	30	11	—
30	Zell a. d. Pram	13	2	1.278	701	1.220	3	1.217	919	252	33	13	—
	Politischer Bezirk Steyr Land	15		31.688	17.114	30.758	307	30.451	16.425	12.457	1.148	395	26
	<i>Gerichtsbezirke:</i>												
	Grünburg ¹⁾	15	1	1.779	940	1.709	17	1.692	1.200	444	32	16	0
	Kremsmünster ¹⁾	15	2	4.004	2.292	4.165	52	4.113	2.098	1.669	274	66	6
	Steyr	15	3	15.907	8.598	15.355	142	15.213	8.367	6.154	453	226	13
	Weyer	15	4	9.998	5.284	9.529	96	9.433	4.760	4.190	389	87	7

¹⁾ Die übrigen Gemeinden dieses Gerichtsbezirkes befinden sich im politischen Bezirk Kirchdorf an der Krems.

OBERÖSTERREICH, Pol. Bez. Steyr Land, Urfahr-Umgebung, Vöcklabruck

Lfd. Nr.	BUNDESLAND Politischer Bezirk Gerichtsbezirk Gemeinde	Wahlkreis Nr.	Ger.-Bez. Nr.	Wahlberechtigte		Abgegebene Stimmzettel	Ungültige und leere Stimmzettel	Gültige Stimmen	Von den gültigen Stimmen entfielen auf die				
				überhaupt	Frauen				ÖVP	SPÖ	FPÖ	DFP	LPÖ
1	Adlwang	15	1	622	333	605	8	597	447	130	13	7	0
2	Aschach a. d. Steyr	15	3	777	414	744	9	735	523	192	17	2	1
3	Bad Hall	15	2	2.575	1.518	2.801	36	2.765	1.406	1.080	217	57	5
4	Dietach	15	3	849	443	834	8	826	496	292	25	12	1
5	Gafrenz	15	4	928	475	890	5	885	671	191	9	12	2
6	Garsten	15	3	3.566	1.915	3.406	27	3.379	1.788	1.419	109	59	4
7	Großraming	15	4	1.701	863	1.620	14	1.606	868	659	70	7	2
8	Laussa	15	4	689	358	641	11	630	393	181	51	5	0
9	Losenstein	15	4	1.097	591	1.029	8	1.021	526	433	47	15	0
10	Maria Neustift	15	4	845	431	810	6	804	700	84	17	3	0
11	Pfarrkirchen bei Bad Hall	15	2	875	472	831	6	825	400	390	30	5	0
12	Reichraming	15	4	1.326	712	1.246	10	1.236	419	759	45	13	0
13	Rohr im Kremstal	15	2	554	302	533	10	523	292	199	27	4	1
14	St. Ulrich bei Steyr	15	3	1.405	750	1.331	17	1.314	860	397	31	23	3
15	Schiedlberg	15	3	821	442	797	4	793	617	157	14	4	1
16	Stiering	15	3	5.463	3.037	5.314	59	5.255	2.424	2.599	135	95	2
17	Ternberg	15	3	1.783	947	1.718	9	1.709	918	679	91	20	1
18	Waldneukirchen	15	1	1.157	607	1.104	9	1.095	753	314	19	9	0
19	Weyer Land	15	4	1.755	930	1.744	27	1.717	652	1.007	39	17	2
20	Weyer Markt	15	4	1.657	924	1.549	15	1.534	531	876	111	15	1
21	Wolfers	15	3	1.243	650	1.211	9	1.202	741	419	31	11	0
	Politischer Bezirk Urfahr-Umgebung	12, 16		27.955	14.998	26.514	249	26.265	18.223	7.060	649	333	—
	<i>Gerichtsbezirke:</i>												
	<i>Leonfelden</i>	16	1	7.316	3.939	6.992	56	6.936	5.780	967	128	61	—
	<i>Urfahr-Umgebung</i>	12	2	20.639	11.059	19.522	193	19.329	12.443	6.093	521	272	—
1	Alberndorf i. d. Riedmark	12	2	1.279	663	1.218	8	1.210	906	272	24	8	—
2	Altenberg bei Linz	12	2	1.073	568	995	11	984	840	128	11	5	—
3	Bad Leonfelden	16	1	1.577	853	1.500	9	1.491	1.219	231	31	10	—
4	Eidenberg	12	2	689	347	658	5	653	588	55	4	6	—
5	Engerwitzdorf	12	2	1.891	980	1.793	20	1.773	1.107	584	46	36	—
6	Feldkirchen a. d. Donau	12	2	2.130	1.151	2.012	21	1.991	1.203	714	39	35	—
7	Gallneukirchen	12	2	1.854	1.101	1.768	12	1.756	1.003	674	56	23	—
8	Goldwörth	12	2	336	167	325	8	317	195	113	7	2	—
9	Gramastetten	12	2	1.540	820	1.460	15	1.445	1.158	243	33	11	—
10	Haibach im Mühlkreis	16	1	292	146	280	3	277	253	20	4	0	—
11	Hellmonsödt	12	2	657	346	622	7	615	376	212	20	7	—
12	Herzogsdorf	12	2	1.034	555	978	8	970	825	113	25	7	—
13	Kirchschlag bei Linz	12	2	639	341	583	5	578	424	126	19	9	—
14	Lichtenberg bei Pöstlingberg	12	2	659	328	607	3	604	463	112	19	10	—
15	Oberneukirchen	16	1	1.618	890	1.539	11	1.528	1.209	269	29	21	—
16	Ottenschlag im Mühlkreis	16	1	243	129	230	3	227	192	26	8	1	—
17	Ottensheim	12	2	1.925	1.080	1.821	14	1.807	936	758	83	30	—
18	Puchenau	12	2	852	457	794	3	791	378	344	40	29	—
19	Reichenau im Mühlkreis	16	1	456	238	429	2	427	302	101	17	7	—
20	Reichenthal	16	1	729	406	696	7	689	572	104	7	6	—
21	St. Gotthard im Mühlkreis	12	2	565	297	542	7	535	355	168	8	4	—
22	Schenkenfelden	16	1	637	360	614	8	606	532	65	8	1	—
23	Sonnberg im Mühlkreis	12	2	323	161	308	4	304	260	37	5	2	—
24	Steyregg	12	2	1.922	1.011	1.824	18	1.806	793	933	52	28	—
25	Vorderweißenbach	16	1	1.139	587	1.110	8	1.102	1.004	80	7	11	—
26	Walding	12	2	1.271	686	1.214	24	1.190	633	507	30	20	—
27	Zwettl a. d. Rodl	16	1	625	330	594	5	589	497	71	17	4	—
	Politischer Bezirk Vöcklabruck	14		66.219	36.184	62.992	606	62.386	32.175	24.696	4.686	744	85
	<i>Gerichtsbezirke:</i>												
	<i>Frankenmarkt</i>	14	1	13.886	7.621	13.206	140	13.066	8.128	3.926	889	107	16
	<i>Mondsee</i>	14	2	6.505	3.571	6.175	49	6.126	4.355	1.241	474	48	8
	<i>Schwanenstadt</i>	14	3	12.368	6.777	11.792	111	11.681	6.037	4.592	914	125	13
	<i>Vöcklabruck</i>	14	4	33.460	18.215	31.819	306	31.513	13.655	14.937	2.409	464	48
1	Ampfwang im Hausruckwald	14	4	2.479	1.271	2.371	15	2.356	559	1.698	86	12	1
2	Attersee	14	1	814	458	797	13	784	403	277	97	6	1
3	Attnang-Puchheim	14	4	5.251	2.912	4.937	41	4.896	1.778	2.763	271	79	5

OBERÖSTERREICH, Pol. Bez. Vöcklabruck, Wels Land

Lfd. Nr.	BUNDESLAND Politischer Bezirk Gerichtsbezirk Gemeinde	Wahlkreis Nr.	Ger.-Bez. Nr.	Wahlberechtigte		Abgegebene Stimmzettel	Ungültige und leere Stimmzettel	Gültige Stimmen	Von den gültigen Stimmen entfielen auf die				
				überhaupt	Frauen				ÖVP	SPÖ	FPÖ	DFP	LPÖ
4	Atzbach	14	3	607	335	577	4	573	414	125	27	5	2
5	Aurach am Hongar.....	14	4	591	307	556	2	554	352	162	39	1	0
6	Berg im Attergau	14	1	484	266	462	6	456	405	42	9	0	0
7	Desselbrunn	14	3	848	452	819	10	809	453	303	47	6	0
8	Fornach	14	1	383	197	371	2	369	288	73	8	0	0
9	Frankenburg am Hausruck	14	1	2.700	1.466	2.579	31	2.548	1.199	1.191	130	25	3
10	Frankenmarkt	14	1	1.747	968	1.660	20	1.640	931	545	141	22	1
11	Gampern	14	4	1.044	546	1.008	5	1.003	751	232	12	7	1
12	Innerschwand	14	2	433	241	408	6	402	330	46	19	6	1
13	Lenzing	14	4	3.334	1.772	3.192	30	3.162	610	2.249	210	86	7
14	Manning	14	3	392	208	374	3	371	245	106	18	2	0
15	Mondsee	14	2	1.401	818	1.328	14	1.314	694	387	218	14	1
16	Neukirchen a. d. Vöckla ..	14	4	1.377	743	1.292	15	1.277	674	480	102	17	4
17	Niederthalheim	14	3	588	307	560	3	557	407	77	70	2	1
18	Nußdorf am Attersee	14	1	556	306	512	6	506	328	80	90	6	2
19	Oberhofen am Irrsee	14	2	618	337	577	5	572	386	145	39	2	0
20	Oberndorf bei Schwanen- stadt	14	3	446	240	428	3	425	258	122	40	4	1
21	Oberwang	14	2	757	402	739	6	733	647	70	14	1	1
22	Ottmang am Hausruck	14	3	2.588	1.393	2.451	18	2.433	957	1.305	139	31	1
23	Pfaffing	14	1	532	285	495	4	491	369	105	15	2	0
24	Pilsbach	14	4	280	145	262	3	259	161	66	32	0	0
25	Pitzenberg	14	3	185	99	180	4	176	143	24	8	1	0
26	Pöndorf	14	1	1.066	561	1.025	6	1.019	720	274	19	6	0
27	Puchkirchen	14	4	427	219	416	0	416	283	120	7	4	2
28	Pühret	14	3	238	128	231	6	225	175	44	5	0	1
29	Redleiten	14	1	183	95	177	1	176	83	55	36	2	0
30	Redlham	14	3	511	277	501	9	492	342	136	7	6	1
31	Regau	14	4	2.664	1.428	2.543	30	2.513	1.216	1.024	228	38	7
32	Rüstorf	14	3	1.123	636	1.068	9	1.059	517	436	77	27	2
33	Rutzenham	14	3	139	73	137	0	137	124	6	5	2	0
34	St. Georgen im Attergau ..	14	1	1.710	969	1.608	11	1.597	1.047	402	136	10	2
35	St. Lorenz	14	2	815	425	775	1	774	611	125	31	5	2
36	Schlatt	14	3	697	379	660	4	656	365	242	41	7	1
37	Schörfling	14	4	1.633	888	1.554	18	1.536	626	657	235	16	2
38	Schwanenstadt	14	3	2.497	1.407	2.371	22	2.349	1.163	795	362	26	3
39	Seewalchen am Attersee ..	14	4	2.340	1.260	2.175	23	2.152	1.008	842	262	38	2
40	Steinbach am Attersee	14	4	513	266	468	2	466	267	164	26	8	1
41	Straß im Attergau	14	1	702	387	685	5	680	524	100	50	4	2
42	Tiefgraben	14	2	1.019	538	969	7	962	768	113	70	8	3
43	Timelkam	14	4	2.725	1.454	2.597	25	2.572	964	1.381	171	47	9
44	Ungensch	14	4	637	332	603	9	594	445	117	29	2	1
45	Unterach	14	2	876	495	824	5	819	440	302	70	7	0
46	Vöcklabruck	14	4	6.672	3.873	6.408	70	6.338	3.083	2.510	638	103	4
47	Vöcklamarkt	14	1	2.464	1.379	2.312	23	2.289	1.383	726	153	22	5
48	Weißkirchen im Attergau	14	1	545	284	523	12	511	448	56	5	2	0
49	Weyregg am Attersee	14	4	888	486	848	14	834	541	241	46	5	1
50	Wolfsegg am Hausruck	14	3	1.509	843	1.435	16	1.419	474	871	68	6	0
51	Zell am Moos	14	2	586	315	555	5	550	479	53	13	5	0
52	Zell am Pettenfirst	14	4	605	313	589	4	585	337	231	15	1	1
Politischer Bezirk Wels Land		14		30.036	16.306	28.431	289	28.142	14.285	11.251	2.214	346	46
<i>Gerichtsbezirke:</i>													
<i>Lambach</i>		<i>14</i>	<i>1</i>	<i>11.905</i>	<i>6.648</i>	<i>11.355</i>	<i>121</i>	<i>11.234</i>	<i>6.021</i>	<i>4.204</i>	<i>876</i>	<i>114</i>	<i>19</i>
<i>Wels</i>		<i>14</i>	<i>2</i>	<i>18.131</i>	<i>9.658</i>	<i>17.076</i>	<i>168</i>	<i>16.908</i>	<i>8.264</i>	<i>7.047</i>	<i>1.338</i>	<i>232</i>	<i>27</i>
1	Aichkirchen	14	1	271	143	264	1	263	185	34	43	1	0
2	Bachmanning	14	1	375	198	364	5	359	177	98	81	3	0
3	Bad Wimsbach- Neydharting	14	1	1.264	710	1.253	10	1.243	730	413	84	11	5
4	Buchkirchen	14	2	1.509	805	1.450	12	1.438	782	569	73	12	2
5	Eberstallzell	14	1	958	510	923	12	911	728	123	51	9	0
6	Edt bei Lambach	14	1	973	523	930	8	922	501	338	76	7	0
7	Fischlham	14	2	569	297	532	5	527	331	176	12	8	0
8	Gunskirchen	14	2	2.310	1.248	2.193	22	2.171	1.233	651	265	19	3
9	Holzhausen	14	2	325	162	297	10	287	118	128	34	6	1
10	Krenglbach	14	2	970	519	937	7	930	394	385	145	5	1
11	Lambach	14	1	2.210	1.305	2.055	31	2.024	1.003	862	131	24	4
12	Marchtrenk	14	2	4.844	2.594	4.551	40	4.511	1.489	2.622	302	84	14

OBERÖSTERREICH, Pol. Bez. Wels Land

Ifd. Nr.	BUNDESLAND Politischer Bezirk Gerichtsbezirk Gemeinde	Wahlkreis Nr.	Ger.-Bez. Nr.	Wahlberechtigte		Abgegebene Stimmzettel	Ungültige und leere Stimmzettel	Gültige Stimmen	Von den gültigen Stimmen entfielen auf die				
				überhaupt	Frauen				ÖVP	SPÖ	FPÖ	DFP	LPÖ
13	Neukirchen bei Lambach .	14	1	413	218	400	3	397	209	99	89	0	0
14	Offenhausen	14	1	806	442	765	3	762	437	227	93	4	1
15	Pennewang	14	1	502	259	474	4	470	311	103	46	8	2
16	Pichl bei Wels	14	2	1.356	724	1.270	17	1.253	816	338	84	11	4
17	Sattledt	14	2	1.034	551	964	12	952	497	368	77	10	0
18	Schleißheim	14	2	370	198	346	3	343	208	86	46	3	0
19	Sipbachzell	14	2	727	381	706	8	698	477	177	40	3	1
20	Stadl-Paura	14	1	3.014	1.740	2.865	37	2.828	931	1.708	143	41	5
21	Steinerkirchen a. d. Traun	14	1	1.119	600	1.062	7	1.055	809	199	39	6	2
22	Steinhaus	14	2	992	512	909	6	903	531	300	62	10	0
23	Thalheim bei Wels	14	2	2.297	1.227	2.129	18	2.111	913	996	147	54	1
24	Weißkirchen a. d. Traun..	14	2	828	440	792	8	784	475	251	51	7	0

SALZBURG, Salzburg Stadt, Pol. Bez. Hallein, Salzburg-Umgebung

Lfd. Nr.	BUNDESLAND Politischer Bezirk Gerichtsbezirk Gemeinde	Ger.-Bez. Nr.	Wahlberechtigte		Abgegebene Stimmzettel	Ungültige und leere Stimmzettel	Gültige Stimmen	Von den gültigen Stimmen entfielen auf die			
			überhaupt	Frauen				ÖVP	SPÖ	FPÖ	DFP
	SALZBURG (Wahlkreis 17)		238.308	130.678	219.633	2.103	217.530	104.552	78.564	27.154	7.260
	Salzburg Stadt		84.017	48.648	74.078	857	73.221	30.479	25.536	13.303	3.903
	Politischer Bezirk Hallein		24.030	12.958	22.440	195	22.245	10.430	9.019	1.990	806
	<i>Gerichtsbezirke:</i>										
	Abtenau	1	4.232	2.251	3.931	19	3.912	2.485	1.185	208	34
	Hallein	2	19.798	10.707	18.509	176	18.333	7.945	7.834	1.782	772
1	Abtenau	1	2.695	1.449	2.510	17	2.493	1.603	737	130	23
2	Adnet	2	1.186	617	1.113	6	1.107	626	398	52	31
3	Annaberg im Lammertal	1	1.092	570	1.005	1	1.004	636	286	73	9
4	Golling a. d. Salzach	2	1.958	1.057	1.804	19	1.785	806	764	167	48
5	Hallein	2	9.201	5.081	8.579	84	8.495	2.609	4.384	969	533
6	Krispl	2	357	181	344	3	341	231	62	45	3
7	Kuchl	2	2.400	1.321	2.268	23	2.245	1.329	664	210	42
8	Oberalm	2	1.425	758	1.336	18	1.318	531	598	131	58
9	Puch bei Hallein	2	1.320	699	1.227	17	1.210	475	586	106	43
10	Rußbach am Paß Gschütt	1	445	232	416	1	415	246	162	5	2
11	St. Koloman	2	603	305	560	3	557	479	44	33	1
12	Scheffau a. d. Lammer	2	562	282	533	2	531	407	101	20	3
13	Vigaun	2	786	406	745	1	744	452	233	49	10
	Politischer Bezirk Salzburg-Umgebung		47.265	24.941	43.958	351	43.607	24.871	12.455	5.284	997
	<i>Gerichtsbezirke:</i>										
	Neumarkt am Wallersee	1	9.937	5.373	9.354	59	9.295	5.581	2.419	1.144	151
	Oberndorf bei Salzburg	2	8.658	4.670	8.250	73	8.172	4.218	2.973	851	130
	Salzburg	3	21.081	10.818	19.267	161	19.106	10.570	5.272	2.657	607
	St. Gilgen	4	3.770	2.094	3.441	28	3.413	1.878	1.116	348	71
	Thalgau	5	3.819	1.986	3.646	25	3.621	2.624	675	284	38
1	Anif	3	1.650	866	1.458	13	1.445	555	491	334	65
2	Anthering	2	1.066	565	1.002	9	993	653	229	100	11
3	Bergheim	3	1.497	802	1.377	16	1.361	737	387	193	44
4	Berndorf bei Salzburg	3	579	309	548	0	548	362	108	75	3
5	Dorfbeuern	2	640	339	614	3	611	464	87	46	14
6	Ebenau	3	514	262	511	1	510	342	129	26	13
7	Elixhausen	3	746	392	727	8	719	427	212	70	10
8	Elsbethen	3	2.296	1.126	1.894	25	1.869	1.059	446	296	68
9	Eugendorf	3	1.200	642	1.152	6	1.146	831	174	119	22
10	Faistenau	5	955	502	901	6	895	636	117	132	10
11	Fuschl am See	4	423	220	394	5	389	305	69	9	6
12	Göming	2	242	130	235	1	234	180	27	25	2
13	Grödig	3	2.341	1.256	2.186	25	2.161	726	1.112	234	89
14	Größgmain	3	799	440	734	1	733	365	146	214	8
15	Hallwang	3	1.251	653	1.148	12	1.136	559	416	126	35
16	Henndorf am Wallersee	1	1.220	660	1.156	9	1.147	656	320	154	17
17	Hintersee	5	237	119	231	2	229	155	60	12	2
18	Hof bei Salzburg	5	770	399	728	11	717	529	117	55	16
19	Köstendorf	1	892	493	852	6	846	648	131	58	9
20	Koppl	3	774	391	723	5	718	496	146	66	10
21	Lamprechtshausen	2	1.965	1.061	1.905	20	1.885	774	806	275	30
22	Mattsee	3	993	552	936	6	930	610	171	135	14
23	Neumarkt am Wallersee	1	1.955	1.065	1.833	18	1.815	997	547	238	33
24	Nußdorf am Haunsberg	2	855	440	807	4	803	558	153	78	14
25	Oberndorf bei Salzburg	2	2.106	1.196	1.990	21	1.969	895	794	235	45
26	Obertrum	3	1.120	592	1.071	3	1.068	765	144	154	5
27	Plainfeld	3	200	104	189	1	188	137	37	12	2
28	St. Georgen bei Salzburg	2	1.784	939	1.697	20	1.677	694	877	92	14
29	St. Gilgen	4	1.881	1.067	1.657	17	1.640	847	558	196	39
30	Schleedorf	3	326	171	313	2	311	235	50	22	4
31	Seeham	3	513	279	497	3	494	351	75	63	5
32	Seekirchen Land	1	2.194	1.165	2.059	12	2.047	1.197	457	353	40
33	Seekirchen Markt	1	972	544	913	5	908	470	214	206	18
34	Straßwalchen	1	2.704	1.446	2.541	9	2.532	1.613	750	135	34
35	Strobl	4	1.466	807	1.390	6	1.384	726	489	143	26
36	Thalgau	5	1.857	966	1.786	6	1.780	1.304	381	85	10
37	Wals-Siezenheim	3	4.282	1.981	3.803	34	3.769	2.013	1.028	518	210

SALZBURG, Pol. Bez. Sankt Johann im Pongau, Tamsweg, Zell am See

Lfd. Nr.	BUNDESLAND Politischer Bezirk Gerichtsbezirk Gemeinde	Ger.-Bez. Nr.	Wahlberechtigte		Abgegebene Stimmzettel	Ungültige und leere Stimmzettel	Gültige Stimmen	Von den gültigen Stimmen entfielen auf die			
			überhaupt	Frauen				ÖVP	SPÖ	FPÖ	DFP
	Politischer Bezirk Sankt Johann im Pongau...		36.160	19.391	35.011	365	34.646	16.589	14.737	2.706	614
	<i>Gerichtsbezirke:</i>										
	<i>Gastein</i>	1	7.707	4.416	8.138	91	8.047	3.455	3.515	890	187
	<i>Radstadt</i>	2	7.048	3.749	6.770	53	6.717	4.111	2.009	516	81
	<i>St. Johann im Pongau</i>	3	11.370	5.912	10.767	100	10.667	5.825	4.030	704	108
	<i>Werfen</i>	4	10.035	5.314	9.336	121	9.215	3.198	5.183	596	238
1	Altenmarkt im Pongau	2	1.163	639	1.094	8	1.086	698	276	108	4
2	Badgastein	1	3.680	2.126	3.964	48	3.916	1.515	1.729	579	93
3	Bad Hofgastein	1	3.299	1.912	3.487	36	3.451	1.576	1.518	266	91
4	Bischofshofen	4	5.707	3.045	5.318	68	5.250	1.492	3.318	291	149
5	Dorfgastein	1	728	378	687	7	680	364	268	45	3
6	Eben im Pongau	2	733	368	676	7	669	477	159	29	4
7	Filzmoos	2	449	230	449	2	447	351	48	47	1
8	Flachau	2	821	431	772	3	769	575	135	55	4
9	Forstau	2	185	97	178	1	177	115	59	3	0
10	Goldegg	3	841	423	731	7	724	491	176	52	5
11	Großarl	3	1.378	663	1.254	13	1.241	875	330	27	9
12	Hüttau	2	889	470	818	8	810	372	408	23	7
13	Hüttschlag	3	432	220	402	2	400	311	78	9	2
14	Kleinarl	3	287	139	276	0	276	187	75	14	0
15	Mühlbach am Hochkönig	4	1.151	602	1.086	7	1.079	304	690	71	14
16	Pfarrwerfen	4	1.009	535	918	11	907	580	299	18	10
17	Radstadt	2	2.127	1.178	2.018	19	1.999	1.039	702	198	60
18	St. Johann im Pongau	3	3.829	1.959	3.531	43	3.488	1.888	1.278	268	54
19	St. Martin	2	500	246	478	5	473	268	174	30	1
20	St. Veit im Pongau	3	1.344	702	1.277	16	1.261	718	487	48	8
21	Schwarzach im Pongau	3	2.118	1.225	2.191	13	2.178	713	1.299	143	23
22	Untertauern	2	181	90	287	0	287	216	48	23	0
23	Wagrain	3	1.141	581	1.105	6	1.099	642	307	143	7
24	Werfen	4	1.909	995	1.767	34	1.733	610	852	208	63
25	Werfenweng	4	259	137	247	1	246	212	24	8	2
	Politischer Bezirk Tamsweg...		10.304	5.555	9.771	63	9.708	5.808	2.708	1.098	94
	<i>Gerichtsbezirk:</i>										
	<i>Tamsweg</i>	1	10.304	5.555	9.771	63	9.708	5.808	2.708	1.098	94
1	Göriach	1	165	84	161	1	160	137	18	5	0
2	Lessach	1	340	180	308	0	308	259	24	24	1
3	Mariapfarr	1	1.078	579	983	6	977	646	237	91	3
4	Mauterndorf	1	982	538	937	11	926	519	268	128	11
5	Muhr	1	401	203	355	2	353	181	135	32	5
6	Ramingstein	1	886	436	822	11	811	457	325	22	7
7	St. Andrä im Lungau	1	292	154	276	1	275	159	93	21	2
8	St. Margarethen im Lungau	1	314	162	303	0	303	163	104	36	0
9	St. Michael im Lungau	1	1.500	798	1.368	4	1.364	618	499	239	8
10	Tamsweg	1	2.772	1.544	2.639	21	2.618	1.628	612	335	43
11	Thomatal	1	213	107	184	3	181	95	37	47	2
12	Tweng	1	132	67	306	1	305	157	106	36	6
13	Unternberg	1	457	236	412	0	412	234	131	46	1
14	Weißpriach	1	147	75	136	1	135	85	33	15	2
15	Zederhaus	1	625	342	581	1	580	470	86	21	3
	Politischer Bezirk Zell am See		36.532	19.185	34.375	272	34.103	16.375	14.109	2.773	846
	<i>Gerichtsbezirke:</i>										
	<i>Mittersill</i>	1	9.213	4.754	8.428	70	8.358	4.148	3.191	716	303
	<i>Saalfelden am Steinernen Meer</i>	2	10.547	5.633	10.077	88	9.989	4.779	4.217	769	224
	<i>Taxenbach</i>	3	4.743	2.417	4.364	33	4.331	2.060	1.956	262	53
	<i>Zell am See</i>	4	12.029	6.381	11.506	81	11.425	5.388	4.745	1.026	266
1	Alm	2	765	403	823	10	813	530	207	70	6
2	Bramberg am Wildkogel	1	1.512	784	1.371	7	1.364	791	508	38	27
3	Bruck a. d. Großglocknerstraße	4	2.107	1.102	1.861	10	1.851	876	827	133	15
4	Dienten am Hochkönig	3	460	230	449	2	447	268	167	11	1
5	Fusch a. d. Großglocknerstraße	4	414	217	385	1	384	246	115	19	4
6	Hollersbach im Pinzgau	1	510	249	461	7	454	256	126	70	2
7	Kaprun	4	1.446	751	1.329	12	1.317	449	738	106	24
8	Krimml	1	415	211	405	3	402	237	134	26	5
9	Lend	3	1.297	669	1.202	8	1.194	310	823	49	12
10	Leogang	2	1.404	739	1.354	7	1.347	692	619	27	9

SALZBURG, Pol. Bez. Zell am See

Lfd. Nr.	BUNDESLAND Politischer Bezirk Gerichtsbezirk Gemeinde	Ger.-Bez. Nr.	Wahlberechtigte		Abgegebene Stimmzettel	Ungültige und leere Stimmzettel	Gültige Stimmen	Von den gültigen Stimmen entfielen auf die			
			überhaupt	Frauen				ÖVP	SPÖ	FPÖ	DFP
11	Lofer	2	928	498	851	5	846	412	281	119	34
12	Maishofen	4	1.068	525	992	15	977	499	375	93	10
13	Mittersill	1	2.191	1.169	2.031	20	2.011	858	733	318	102
14	Neukirchen am Großvenediger	1	1.163	608	1.029	7	1.022	564	381	54	23
15	Niedersill	1	859	452	810	4	806	374	277	87	68
16	Piesendorf	4	1.112	577	1.006	9	997	564	334	68	31
17	Rauris	3	1.393	692	1.258	12	1.246	771	354	100	21
18	Saalbach	4	1.070	557	1.576	12	1.564	1.005	406	117	36
19	Saalfelden am Steinernen Meer	2	5.814	3.129	5.557	53	5.504	2.365	2.647	357	135
20	St. Martin bei Lofer	2	458	244	397	5	392	223	122	36	11
21	Stuhlfelden	1	619	306	555	5	550	262	217	54	17
22	Taxenbach	3	1.593	826	1.455	11	1.444	711	612	102	19
23	Unken	2	963	505	892	7	885	424	304	129	28
24	Uttendorf	1	1.439	751	1.323	11	1.312	554	665	41	52
25	Viehhofen	4	259	129	242	0	242	107	118	13	4
26	Wald im Pinzgau	1	505	224	443	6	437	252	150	28	7
27	Weißbach bei Lofer	2	215	115	203	1	202	133	37	31	1
28	Zell am See	4	4.553	2.523	4.115	22	4.093	1.642	1.832	477	142

TIROL, Innsbruck Stadt, Pol. Bez. Imst, Innsbruck Land

Lfd. Nr.	BUNDESLAND Politischer Bezirk Gerichtsbezirk Gemeinde	Ger.-Bez. Nr.	Wahlberechtigte		Abgegebene Stimmzettel	Ungültige und leere Stimmzettel	Gültige Stimmen	Von den gültigen Stimmen entfielen auf die				
			überhaupt	Frauen				ÖVP	SPÖ	FPÖ	DFP	LPÖ
	TIROL		309.926	167.589	296.223	4.797	291.426	187.986	82.073	14.367	6.548	452
	(Wahlkreis 18)											
	Innsbruck Stadt		76.610	43.181	71.328	1.313	70.015	39.156	23.119	4.810	2.811	119
	Politischer Bezirk Imst		20.112	10.663	19.291	269	19.022	14.660	3.581	608	156	17
	Gerichtsbezirke:											
	Imst	1	8.980	4.797	8.422	129	8.293	5.908	1.974	325	78	8
	Silz	2	11.132	5.866	10.869	140	10.729	8.752	1.607	283	78	9
1	Arzl im Pitztal	1	1.094	574	994	10	984	733	225	17	7	2
2	Haiming	2	1.533	808	1.428	27	1.401	904	393	87	15	2
3	Imst	1	3.078	1.725	2.939	63	2.876	1.726	908	199	40	3
4	Imsterberg	1	314	163	298	0	298	245	50	3	0	0
5	Jerzens	1	387	193	355	3	352	322	27	2	1	0
6	Karres	1	220	115	210	2	208	157	49	2	0	0
7	Karrösten	1	284	144	260	0	260	174	85	0	1	0
8	Längenfeld	2	1.281	659	1.213	10	1.203	1.132	52	10	9	0
9	Mieming	2	823	446	740	18	722	640	60	17	4	1
10	Mils bei Imst	1	157	70	144	1	143	116	27	0	0	0
11	Mötz	2	429	248	409	8	401	306	78	11	5	1
12	Nassereith	1	1.029	549	955	23	932	660	230	27	15	0
13	Obsteig	2	311	165	310	7	303	266	28	5	4	0
14	Oetz	2	965	520	911	7	904	800	84	17	3	0
15	Rietz	2	689	369	656	20	636	422	194	9	8	3
16	Roppen	2	622	328	579	6	573	435	117	13	8	0
17	St. Leonhard im Pitztal	1	619	334	575	2	573	557	12	3	1	0
18	Sautens	2	496	256	428	2	426	334	74	17	0	1
19	Silz	2	1.180	633	1.151	7	1.144	845	272	20	7	0
20	Sölden	2	1.165	607	1.510	4	1.506	1.430	53	18	5	0
21	Stams	2	581	285	548	4	544	388	96	56	4	0
22	Tarrenz	1	951	501	891	19	872	546	257	60	9	0
23	Umhausen	2	1.057	542	986	20	966	850	106	3	6	1
24	Wenns	1	847	429	801	6	795	672	104	12	4	3
	Politischer Bezirk Innsbruck Land		57.618	30.943	55.919	964	54.955	35.800	15.536	2.172	1.352	95
	Gerichtsbezirke:											
	Innsbruck	1	16.973	8.992	16.809	275	16.534	11.774	3.884	566	273	37
	Solbad Hall in Tirol	2	23.497	12.843	22.578	436	22.142	13.394	6.816	1.106	800	26
	Steinach	3	6.190	3.184	6.062	100	5.962	4.452	1.281	125	101	3
	Telfs	4	10.958	5.924	10.470	153	10.317	6.180	3.555	375	178	29
1	Absam	2	3.128	1.691	2.906	56	2.850	1.604	954	178	111	3
2	Aldrans	1	626	335	581	5	576	409	112	35	20	0
3	Ampaß	2	363	185	332	6	326	260	43	9	11	3
4	Axams	1	1.357	706	1.320	21	1.299	748	491	30	25	5
5	Baumkirchen	2	380	204	364	13	351	196	124	16	14	1
6	Birgitz	1	268	138	253	3	250	173	57	15	4	1
7	Ellbögen	1	471	236	449	14	435	325	108	2	0	0
8	Flaurling	4	489	250	475	6	469	360	99	4	5	1
9	Fritzens	2	887	450	858	18	840	479	258	59	43	1
10	Fulpmes	1	1.450	780	1.397	19	1.378	1.021	299	40	12	6
11	Gnadenwald	2	190	96	181	0	181	163	18	0	0	0
12	Götzens	1	921	482	898	10	888	504	326	42	15	1
13	Gries am Brenner	3	744	379	775	26	749	584	130	21	14	0
14	Gries im Sellrain	1	241	119	234	3	231	188	34	3	4	2
15	Grinzens	1	420	205	407	5	402	300	95	5	2	0
16	Großvolderberg	2	192	90	179	1	178	162	11	4	1	0
17	Gschnitz	3	174	87	175	3	172	164	7	0	1	0
18	Hatting	4	363	188	350	4	346	250	87	6	3	0
19	Inzing	4	1.148	598	1.087	8	1.079	703	300	65	8	3
20	Kematen in Tirol	1	1.029	526	954	18	936	587	264	29	52	4
21	Kleinvolderberg	2	103	47	100	5	95	82	12	1	0	0
22	Kolsaß	2	465	237	455	6	449	345	84	8	12	0
23	Kolsaßberg	2	233	120	229	8	221	188	24	6	3	0
24	Kreith	1	72	36	72	2	70	68	1	1	0	0
25	Lans	1	355	199	337	10	327	246	50	18	13	0
26	Leutasch	1	856	447	842	14	828	662	121	38	3	4
27	Matrei am Brenner	3	640	345	659	5	654	327	286	21	20	0
28	Mieders	1	364	189	341	3	338	286	44	6	2	0
29	Mils bei Solbad Hall	2	726	418	687	18	669	529	85	28	25	2
30	Mühlbachl	3	688	357	675	10	665	424	219	11	10	1

TIROL, Pol. Bez. Innsbruck Land, Kitzbühel, Kufstein

Lfd. Nr.	BUNDESLAND Politischer Bezirk Gerichtsbezirk Gemeinde	Ger.-Bez. Nr.	Wahlberechtigte		Abgegebene Stimmzettel	Ungültige und leere Stimmzettel	Gültige Stimmen	Von den gültigen Stimmen entfielen auf die				
			überhaupt	Frauen				ÖVP	SPÖ	FPÖ	DFP	LPÖ
31	Mutters	1	709	384	690	13	677	531	113	21	11	1
32	Natters	1	669	408	713	7	706	507	157	29	12	1
33	Navis	3	740	329	690	15	675	552	105	12	6	0
34	Neustift im Stubaital	1	1.318	656	1.257	9	1.248	1.110	117	17	3	1
35	Oberhofen in Tirol	4	529	271	496	4	492	314	162	9	4	3
36	Obernberg am Brenner	3	197	101	207	1	206	196	7	2	1	0
37	Oberperfuß	4	764	385	752	5	747	606	114	14	9	4
38	Patsch	1	413	223	386	6	380	216	146	6	12	0
39	Pettnau	4	275	140	260	3	257	226	25	2	4	0
40	Pfaffenhofen	4	494	284	479	9	470	228	225	8	6	3
41	Pfons	3	341	173	326	9	317	230	72	9	6	0
42	Polling in Tirol	4	243	121	236	4	232	154	62	12	3	1
43	Ranggen	4	237	118	233	2	231	215	11	3	2	0
44	Reith bei Seefeld	1	408	224	409	7	402	294	70	36	2	0
45	Rinn	2	356	191	336	7	329	281	37	4	7	0
46	Rum	2	2.433	1.284	2.345	28	2.317	1.231	902	106	78	0
47	St. Sigmund	1	91	45	110	3	107	102	3	2	0	0
48	Scharnitz	1	627	339	595	13	582	369	178	24	10	1
49	Schmirn	3	428	210	405	3	402	379	15	7	1	0
50	Schönberg im Stubaital	1	362	182	393	5	388	249	124	9	5	1
51	Seefeld in Tirol	1	1.313	745	1.633	23	1.610	1.178	309	97	21	5
52	Sellrain	1	616	316	592	17	575	394	167	10	3	1
53	Sistrans	1	384	203	372	3	369	306	50	6	6	1
54	Solbad Hall in Tirol	2	7.414	4.283	7.226	155	7.071	4.010	2.317	401	334	9
55	Steinach	3	1.576	880	1.510	26	1.484	1.032	377	37	36	2
56	Telfes	1	425	214	407	7	400	333	57	7	3	0
57	Telfs	4	3.734	2.081	3.549	66	3.483	1.705	1.569	143	57	9
58	Thaur	2	1.308	701	1.241	18	1.223	741	415	41	25	1
59	Trins	3	385	192	369	1	368	299	59	4	6	0
60	Tulfes	2	373	195	365	5	360	287	52	16	3	2
61	Unterperfuß	4	149	90	140	3	137	88	47	2	0	0
62	Vals	3	277	131	271	1	270	265	4	1	0	0
63	Vögelsberg	2	70	35	70	1	69	66	0	3	0	0
64	Völs	1	1.208	655	1.167	35	1.132	668	391	38	33	2
65	Volders	2	920	490	896	19	877	596	222	31	27	1
66	Wattenberg	2	257	120	252	4	248	208	32	4	4	0
67	Wattens	2	3.699	2.006	3.556	68	3.488	1.966	1.226	191	102	3
68	Wildermieming	4	249	130	237	7	230	181	46	1	1	1
69	Zirl	4	2.284	1.268	2.176	32	2.144	1.150	808	106	76	4
Politischer Bezirk Kitzbühel ..			25.895	13.921	25.092	371	24.721	14.761	7.450	2.152	313	45
<i>Gerichtsbezirke:</i>												
	<i>Hopfgarten in Nordtirol</i>	<i>1</i>	<i>7.578</i>	<i>4.045</i>	<i>7.212</i>	<i>95</i>	<i>7.117</i>	<i>4.540</i>	<i>2.038</i>	<i>470</i>	<i>59</i>	<i>10</i>
	<i>Kitzbühel</i>	<i>2</i>	<i>18.317</i>	<i>9.876</i>	<i>17.880</i>	<i>276</i>	<i>17.604</i>	<i>10.221</i>	<i>5.412</i>	<i>1.682</i>	<i>254</i>	<i>35</i>
1	Aurach bei Kitzbühel	2	489	258	460	10	450	284	118	44	1	3
2	Brixen im Thale	1	1.081	573	1.009	21	988	614	293	71	8	2
3	Fieberbrunn	2	1.995	1.077	1.859	16	1.843	920	775	139	7	2
4	Going	2	621	327	586	17	569	368	161	36	3	1
5	Hochfilzen	2	582	291	627	8	619	238	302	59	18	2
6	Hopfgarten in Nordtirol	1	2.580	1.374	2.437	18	2.419	1.666	631	99	21	2
7	Itter	1	368	196	348	3	345	250	79	15	1	0
8	Jochberg	2	850	448	838	9	829	379	300	123	25	2
9	Kirchberg in Tirol	1	2.140	1.165	2.071	35	2.036	1.121	672	228	11	4
10	Kirchdorf in Tirol	2	1.138	573	1.079	15	1.064	695	228	118	21	2
11	Kitzbühel	2	5.423	3.075	5.369	84	5.285	2.868	1.749	565	94	9
12	Kössen	2	1.491	797	1.407	33	1.374	968	299	83	23	1
13	Oberndorf in Tirol	2	556	281	544	6	538	345	147	40	6	0
14	Reith bei Kitzbühel	2	374	186	357	11	346	240	91	14	0	1
15	St. Jakob in Haus	2	244	120	238	0	238	148	84	6	0	0
16	St. Johann in Tirol	2	3.146	1.715	3.170	52	3.118	1.780	902	378	49	9
17	St. Ulrich am Pillersee	2	423	223	392	3	389	331	40	15	3	0
18	Schwendt	2	276	150	263	0	263	206	47	10	0	0
19	Waidring	2	709	355	691	12	679	451	169	52	4	3
20	Westendorf	1	1.409	737	1.347	18	1.329	889	363	57	18	2
Politischer Bezirk Kufstein ...			39.047	20.588	37.343	579	36.764	21.912	12.344	1.866	571	71
<i>Gerichtsbezirke:</i>												
	<i>Kufstein</i>	<i>1</i>	<i>26.115</i>	<i>13.708</i>	<i>24.983</i>	<i>413</i>	<i>24.570</i>	<i>13.731</i>	<i>9.010</i>	<i>1.349</i>	<i>441</i>	<i>39</i>
	<i>Rattenberg ¹⁾</i>	<i>2</i>	<i>12.932</i>	<i>6.880</i>	<i>12.360</i>	<i>166</i>	<i>12.194</i>	<i>8.181</i>	<i>3.334</i>	<i>517</i>	<i>130</i>	<i>32</i>

1) Zu diesem Gerichtsbezirk gehört auch ein Teil des politischen Bezirkes Schwaz.

TIROL, Pol. Bez. Kufstein, Landeck, Lienz

Lfd. Nr.	BUNDESLAND Politischer Bezirk Gerichtsbezirk Gemeinde	Ger.-Bez. Nr.	Wahlberechtigte		Abgegebene Stimmzettel	Ungültige und leere Stimmzettel	Gültige Stimmen	Von den gültigen Stimmen entfielen auf die				
			überhaupt	Frauen				ÖVP	SPÖ	FPÖ	DFP	LPÖ
1	Alpbach	2	953	478	920	2	918	853	52	8	3	2
2	Angath	1	293	149	275	9	266	130	120	11	3	2
3	Bad Häring	1	1.169	620	1.171	10	1.161	436	680	23	19	3
4	Brandenberg	2	788	429	743	6	737	547	167	11	4	8
5	Breitenbach am Inn	2	1.126	585	1.076	14	1.062	328	196	25	12	1
6	Brixlegg	2	1.460	794	1.423	13	1.410	826	482	80	18	4
7	Buchberg am Kaiser	1	140	70	136	0	136	126	7	2	1	0
8	Ebbs	1	1.394	718	1.317	26	1.291	786	417	71	17	0
9	Ellmau	1	807	432	785	15	770	582	157	27	4	0
10	Erl	1	611	304	596	6	590	451	124	9	5	1
11	Kirchbichl	1	2.693	1.453	2.609	38	2.571	919	1.477	110	62	3
12	Kramsach	2	2.027	1.095	1.885	28	1.857	970	709	138	35	5
13	Kufstein	1	7.661	4.419	7.360	136	7.224	3.841	2.633	570	165	15
14	Kundl	2	1.682	921	1.599	26	1.573	816	695	47	15	0
15	Langkampfen	1	1.363	710	1.291	23	1.268	515	683	35	33	2
16	Mariastein	1	93	52	85	2	83	61	21	1	0	0
17	Münster	2	773	396	760	13	747	455	257	32	3	0
18	Niederndorf	1	724	370	701	16	685	594	75	14	2	0
19	Niederndorferberg	1	275	135	257	2	255	214	32	7	2	0
20	Radfeld	2	541	280	527	6	521	330	164	24	3	0
21	Rattenberg	2	501	275	461	7	454	225	180	41	6	2
22	Reith bei Brixlegg	2	1.075	574	1.033	26	1.007	749	210	26	21	1
23	Rettenschöb	1	225	109	217	3	214	177	32	4	1	0
24	Scheffau am Wilden Kaiser ..	1	462	248	436	8	428	363	48	10	4	0
25	Schwoich	1	696	371	673	12	661	520	117	20	4	0
26	Söll	1	1.171	590	1.121	17	1.104	870	197	23	13	1
27	Thiersee	1	1.090	546	1.035	10	1.025	794	173	47	10	1
28	Unterangerberg	2	461	234	442	8	434	315	98	15	5	1
29	Walchsee	1	553	292	517	2	515	391	62	57	4	1
30	Wildschönau	2	1.545	819	1.491	17	1.474	1.267	124	70	5	8
31	Wörgl	1	4.695	2.120	4.401	78	4.323	1.961	1.955	308	92	7
	Politischer Bezirk Landeck ...		20.045	10.644	19.412	221	19.191	14.296	4.190	452	237	16
	<i>Gerichtsbezirke:</i>											
	Landeck	1	14.891	8.000	14.476	159	14.317	10.319	3.456	354	176	12
	Ried im Oberinntal	2	5.154	2.644	4.936	62	4.874	3.977	734	98	61	4
1	Faggen	2	98	46	95	3	92	80	12	0	0	0
2	Fendels	2	96	45	89	0	89	75	11	0	2	1
3	Fiß	2	273	140	278	1	277	267	5	5	0	0
4	Fließ	1	1.093	562	1.020	7	1.013	763	220	17	13	0
5	Flirsch	1	471	248	432	4	428	362	49	7	10	0
6	Galtür	1	339	176	392	5	387	359	26	0	1	1
7	Grins	1	539	284	496	3	493	390	99	2	2	0
8	Ischgl	1	554	289	540	6	534	484	44	5	1	0
9	Kappl	1	1.059	526	994	7	987	958	25	4	0	0
10	Kaunerberg	2	170	81	140	1	139	137	1	1	0	0
11	Kaunertal	2	269	127	269	0	269	231	30	4	4	0
12	Kauns	2	180	83	178	3	175	150	23	1	1	0
13	Ladis	2	208	107	210	0	210	188	20	1	0	1
14	Landeck	1	4.504	2.435	4.118	61	4.057	2.195	1.595	175	91	1
15	Nauders	2	770	400	760	5	755	637	92	12	12	2
16	Pettneu am Arlberg	1	635	333	626	10	616	521	86	8	1	0
17	Pfunds	2	1.107	552	1.025	21	1.004	725	239	28	12	0
18	Pians	1	329	177	303	3	300	243	56	1	0	0
19	Prutz	2	620	327	556	8	548	365	130	36	17	0
20	Ried im Oberinntal	2	477	265	452	4	448	383	56	4	5	0
21	St. Anton am Arlberg	1	1.542	834	1.785	15	1.770	1.351	285	98	28	8
22	Schönwies	1	628	322	605	5	600	353	241	2	4	0
23	See	1	365	191	335	4	331	300	28	1	1	1
24	Serfaus	2	541	307	561	9	552	476	63	6	7	0
25	Spiß	2	89	35	82	2	80	62	17	0	1	0
26	Stanz bei Landeck	1	211	105	192	4	188	124	60	1	3	0
27	Strengen	1	547	291	515	6	509	428	73	7	1	0
28	Tobadill	1	225	118	209	1	208	195	12	1	0	0
29	Tösens	2	256	129	241	5	236	201	35	0	0	0
30	Zams	1	1.850	1.109	1.914	18	1.896	1.293	557	25	20	1
	Politischer Bezirk Lienz ...		24.255	13.237	22.941	316	22.625	17.678	4.254	530	144	19
	<i>Gerichtsbezirke:</i>											
	Lienz	1	18.768	10.277	17.729	251	17.478	13.291	3.588	466	117	16
	Matrei in Osttirol	2	5.487	2.960	5.212	65	5.147	4.387	666	64	27	3

TIROL, Pol. Bez. Lienz, Reutte

Lfd. Nr.	BUNDESLAND Politischer Bezirk Gerichtsbezirk Gemeinde	Ger.-Bez. Nr.	Wahlberechtigte		Abgegebene Stimmzettel	Ungültige und leere Stimmzettel	Gültige Stimmen	Von den gültigen Stimmen entfielen auf die				
			überhaupt	Frauen				ÖVP	SPÖ	FPÖ	DFP	LPÖ
1	Abfaltersbach	1	307	174	288	5	283	273	9	1	0	0
2	Ainet	1	426	216	404	4	400	345	41	12	2	0
3	Amlach	1	133	75	130	2	128	104	14	8	1	1
4	Anras	1	621	320	600	2	598	564	33	0	1	0
5	ABling	1	1.142	595	1.082	9	1.073	998	63	9	2	1
6	Außervillgraten	1	563	286	512	1	511	500	9	0	2	0
7	Dölsach	1	928	490	849	15	834	554	252	26	1	1
8	Gaimberg	1	294	150	282	3	279	246	33	0	0	0
9	Hopfgarten in Deferegggen	2	526	273	513	7	506	464	38	1	1	2
10	Innervillgraten	1	566	296	516	3	513	510	2	0	1	0
11	Iselsberg-Stronach	1	247	137	239	3	236	189	38	7	2	0
12	Kals am Großglockner	2	688	370	649	12	637	541	82	9	5	0
13	Kartitsch	1	562	295	506	4	502	497	5	0	0	0
14	Lavant	1	116	53	116	1	115	109	4	2	0	0
15	Leisach	1	363	197	346	5	341	280	54	6	1	0
16	Lienz	1	7.207	4.202	6.860	130	6.730	3.982	2.346	325	71	6
17	Matrei in Osttirol	2	1.959	1.065	1.959	22	1.937	1.509	384	35	8	1
18	Nikolsdorf	1	476	246	442	3	439	359	73	4	3	0
19	Nußdorf in Osttirol	1	746	379	683	11	672	356	300	10	5	1
20	Oberlienz	1	605	323	564	11	553	477	66	7	1	2
21	Obertilliach	1	428	225	421	3	418	405	12	0	1	0
22	Panzendorf	1	222	118	211	3	208	200	7	0	1	0
23	Prägraten	2	570	305	531	5	526	490	30	2	4	0
24	St. Jakob in Deferegggen	2	544	307	489	8	481	405	51	17	8	0
25	St. Johann im Walde	1	189	89	161	2	159	144	14	1	0	0
26	St. Veit in Deferegggen	2	447	246	383	5	378	363	14	0	1	0
27	Schlaiten	1	195	99	188	2	186	173	13	0	0	0
28	Sillian	1	1.137	611	1.081	11	1.070	914	105	28	20	3
29	Straßen	1	399	219	378	4	374	359	9	5	1	0
30	Tessenberg	1	109	60	103	0	103	99	4	0	0	0
31	Thurn	1	195	104	180	2	178	171	5	2	0	0
32	Tristach	1	422	223	402	7	395	312	71	11	1	0
33	Untertilliach	1	190	95	185	5	180	171	6	2	0	1
34	Virgen	2	753	394	688	6	682	615	67	0	0	0
	Politischer Bezirk Reutte		14.769	7.923	14.258	214	14.044	10.355	2.946	519	205	19
	<i>Gerichtsbezirk:</i>											
	<i>Reutte</i>	1	14.769	7.923	14.258	214	14.044	10.355	2.946	519	205	19
1	Bach	1	346	184	330	0	330	305	19	5	0	1
2	Berwang	1	428	215	423	6	417	346	59	10	1	1
3	Biberwier	1	349	185	328	3	325	221	91	8	4	1
4	Bichlbach	1	437	233	426	2	424	358	35	21	10	0
5	Breitenwang	1	690	385	715	6	709	383	258	49	17	2
6	Ehenbichl	1	277	148	267	5	262	204	48	6	3	1
7	Ehrwald	1	1.277	685	1.218	30	1.188	854	233	73	25	3
8	Elbigenalp	1	369	202	355	3	352	336	14	1	1	0
9	Elmen	1	216	114	204	3	201	191	10	0	0	0
10	Forchach	1	97	51	99	1	98	87	10	0	1	0
11	Grän	1	234	129	227	3	224	207	9	7	1	0
12	Gramais	1	40	19	38	0	38	38	0	0	0	0
13	Häselgehr	1	384	200	371	2	369	323	39	6	1	0
14	Heiterwang	1	239	121	224	5	219	156	50	5	7	1
15	Hinterhornbach	1	43	21	43	0	43	43	0	0	0	0
16	Höfen	1	523	281	510	3	507	334	142	22	9	0
17	Holzgau	1	230	129	222	6	216	173	40	2	0	1
18	Jungholz	1	120	62	124	4	120	111	8	1	0	0
19	Kaisers	1	60	29	57	2	55	53	2	0	0	0
20	Lechaschau	1	831	447	794	8	786	448	276	52	8	2
21	Lermoos	1	472	265	482	11	471	354	67	13	36	1
22	Musau	1	169	93	165	0	165	150	13	1	1	0
23	Namlos	1	79	42	79	0	79	76	3	0	0	0
24	Nesselwängle	1	216	112	211	3	208	197	10	0	1	0
25	Pfafflar	1	107	53	103	0	103	103	0	0	0	0
26	Pfiach	1	292	157	278	8	270	162	83	22	3	0
27	Pinswang	1	183	86	169	5	164	126	33	3	2	0
28	Reutte	1	3.009	1.662	2.819	52	2.767	1.568	961	179	55	4
29	Schattwald	1	201	104	193	2	191	187	3	1	0	0
30	Stanzach	1	186	100	176	0	176	157	17	2	0	0
31	Steeg	1	324	154	307	1	306	289	14	2	1	0
32	Tannheim	1	470	258	469	5	464	429	24	4	7	0
33	Vils	1	716	378	706	27	679	521	142	7	8	1

TIROL, Pol. Bez. Reutte, Schwaz

Lfd. Nr.	BUNDESLAND Politischer Bezirk Gerichtsbezirk Gemeinde	Ger.-Bez. Nr.	Wahlberechtigte		Abgegebene Stimmzettel	Ungültige und leere Stimmzettel	Gültige Stimmen	Von den gültigen Stimmen entfielen auf die				
			überhaupt	Franen				ÖVP	SPÖ	FPÖ	DFP	LPÖ
34	Vorderhornbach	1	140	77	137	0	137	125	7	4	1	0
35	Wängle	1	406	217	392	2	390	308	76	6	0	0
36	Weißbach am Lech	1	499	270	486	6	480	321	150	7	2	0
37	Zöblen	1	110	55	111	0	111	111	0	0	0	0
	Politischer Bezirk Schwaz		31.575	16.489	30.639	550	30.089	19.368	8.653	1.258	759	51
	<i>Gerichtsbezirke:</i>											
	<i>Rattenberg</i> ¹⁾	1	493	240	473	13	460	338	91	20	9	2
	<i>Schwaz</i>	2	18.282	9.624	17.479	308	17.171	10.080	5.680	887	496	28
	<i>Zell am Ziller</i>	3	12.800	6.625	12.687	229	12.458	8.950	2.882	351	254	21
1	Achental	2	970	484	898	9	889	627	213	40	8	1
2	Aschau	3	391	198	376	7	369	294	69	0	5	1
3	Brandberg	3	157	74	146	5	141	113	17	6	5	0
4	Bruck am Ziller	1	327	161	310	9	301	217	69	8	7	0
5	Buch bei Jenbach	2	680	348	666	10	656	423	194	29	9	1
6	Distelberg	3	98	51	94	0	94	94	0	0	0	0
7	Eben am Achensee	2	762	415	761	15	746	474	234	26	12	0
8	Finkenberg	3	528	272	496	7	489	335	117	21	14	2
9	Fügen	3	1.330	718	1.213	31	1.182	784	335	33	26	4
10	Fügenberg	3	501	243	460	14	446	396	48	2	0	0
11	Gallzein	2	178	91	167	4	163	144	16	2	0	1
12	Gerlos	3	366	186	927	16	911	379	450	48	32	2
13	Gerlosberg	3	163	74	143	2	141	132	8	0	1	0
14	Hainzenberg	3	198	99	181	6	175	133	39	1	0	2
15	Hart im Zillertal	3	592	290	567	10	557	502	45	4	6	0
16	Hippach-Schwendberg	3	310	153	291	0	291	265	17	3	4	2
17	Jenbach	2	3.727	1.936	3.492	62	3.430	1.377	1.638	246	162	7
18	Kaltenbach	3	397	202	371	7	364	233	123	6	1	1
19	Laimach	3	218	114	211	2	209	191	9	5	4	0
20	Mayrhofen	3	1.880	1.008	1.922	37	1.885	1.188	500	116	80	1
21	Pill	2	394	200	387	13	374	293	63	9	7	2
22	Ramsberg	3	416	216	402	9	393	292	90	4	6	1
23	Ried im Zillertal	3	335	176	320	5	315	225	85	4	0	1
24	Rohrberg	3	183	88	175	2	173	143	29	1	0	0
25	Schlitters	3	452	232	433	8	425	339	73	10	3	0
26	Schwaz	2	6.328	3.471	6.090	130	5.960	3.358	2.055	356	182	9
27	Schwendau	3	472	238	443	5	438	374	48	3	13	0
28	Stans	2	638	338	613	7	606	377	183	23	20	3
29	Steinberg am Rofan	1	166	79	163	4	159	121	22	12	2	2
30	Straß bei Jenbach	2	342	184	342	1	341	280	50	7	4	0
31	Stumm	3	615	328	570	9	561	413	126	16	5	1
32	Stummerberg	3	439	215	406	8	398	325	64	8	1	0
33	Terfens	2	731	379	702	13	689	425	196	50	18	0
34	Tux	3	968	493	913	14	899	691	159	16	33	0
35	Uderns	3	437	224	410	6	404	285	98	13	6	2
36	Vomp	2	1.560	768	1.459	19	1.440	933	404	45	57	1
37	Weer	2	622	312	612	6	606	414	151	32	9	0
38	Weerberg	2	751	382	720	13	707	661	32	10	3	1
39	Wiesing	2	599	316	570	6	564	294	251	12	5	2
40	Zell am Ziller	3	1.010	554	913	15	898	580	285	24	8	1
41	Zellberg	3	344	179	304	4	300	244	48	7	1	0

¹⁾ Die übrigen Gemeinden dieses Gerichtsbezirkes befinden sich im politischen Bezirk Kufstein.

VORARLBERG, Pol. Bez. Bludenz, Bregenz

Lfd. Nr.	BUNDESLAND Politischer Bezirk Gerichtsbezirk Gemeinde	Ger.-Bez. Nr.	Wahlberechtigte		Abgegebene Stimmzettel	Ungültige und leere Stimmzettel	Gültige Stimmen	Von den gültigen Stimmen entfielen auf die			
			überhaupt	Frauen				ÖVP	SPÖ	FPÖ	DFP
	VORARLBERG (Wahlkreis 19)		146.891	79.659	141.464	2.291	139.173	85.994	30.787	17.905	4.487
	Politischer Bezirk Bludenz ...		28.496	15.077	27.593	405	27.188	16.754	7.147	2.697	590
	<i>Gerichtsbezirke:</i>										
	<i>Bludenz</i>	1	20.165	10.781	19.553	283	19.270	11.861	5.455	1.538	416
	<i>Montafon</i>	2	8.331	4.296	8.040	122	7.918	4.893	1.692	1.159	174
1	Bartholomäberg	2	873	437	810	13	797	538	170	77	12
2	Blons	1	154	77	151	1	150	145	2	3	0
3	Bludenz	1	7.255	4.017	6.947	103	6.844	3.704	2.501	522	117
4	Bludesch	1	490	268	514	6	508	252	175	66	15
5	Brand	1	387	24	375	4	371	302	42	19	8
6	Bürs	1	1.531	215	1.454	21	1.433	667	602	121	43
7	Bürserberg	1	268	842	243	7	236	203	20	7	6
8	Dalaas	1	858	147	808	24	784	480	217	74	13
9	Fontanella	1	210	104	208	1	207	205	1	1	0
10	Gaschurn	2	1.222	568	1.268	20	1.248	744	342	135	27
11	Innerbraz	1	431	230	406	7	399	234	118	37	10
12	Klösterle	1	550	296	570	8	562	319	203	30	10
13	Lech	1	1.588	849	1.779	18	1.761	1.302	330	108	21
14	Lorüns	2	130	63	124	2	122	77	36	5	4
15	Ludesch	1	990	428	828	13	815	525	168	83	39
16	Nenzing	1	2.238	1.189	2.167	31	2.136	1.506	330	229	71
17	Nüziders	1	1.396	750	1.324	22	1.302	657	494	120	31
18	Raggal	1	389	191	410	4	406	325	57	17	7
19	St. Anton im Montafon	2	238	126	226	3	223	164	49	7	3
20	St. Gallenkirch	2	1.126	590	1.038	15	1.023	605	212	181	25
21	St. Gerold	1	143	74	134	3	131	114	5	11	1
22	Schruns	2	2.183	1.184	2.154	39	2.115	1.315	341	414	45
23	Silbertal	2	355	181	343	5	338	274	29	31	4
24	Sonntag	1	343	172	314	2	312	303	3	6	0
25	Stallehr	2	116	66	112	1	111	84	9	12	6
26	Thüringen	1	729	400	705	8	697	433	183	61	20
27	Thüringerberg	1	215	108	216	0	216	185	4	23	4
28	Tschagguns	2	1.146	591	1.081	16	1.065	686	204	138	37
29	Vandans	2	942	490	884	8	876	406	300	159	11
	Politischer Bezirk Bregenz		50.532	27.630	48.486	684	47.802	31.276	9.535	5.588	1.403
	<i>Gerichtsbezirke:</i>										
	<i>Bezau</i>	1	11.113	5.881	10.691	104	10.587	9.115	632	747	93
	<i>Bregenz</i>	2	39.419	21.749	37.795	580	37.215	22.161	8.903	4.841	1.310
1	Alberschwende	2	1.218	654	1.191	16	1.175	1.015	82	61	17
2	Andelsbuch	1	835	448	841	4	837	715	55	59	8
3	Au	1	783	405	736	13	723	624	50	41	8
4	Bezau	1	835	471	783	7	776	701	28	44	3
5	Bildstein	2	312	165	291	5	286	238	24	19	5
6	Bizau	1	424	227	398	1	397	372	7	16	2
7	Bregenz	2	14.385	8.343	13.839	201	13.638	7.315	3.759	2.016	548
8	Buch	2	251	141	242	4	238	211	12	15	0
9	Damüls	1	176	97	204	1	203	174	7	21	1
10	Doren	2	495	260	482	0	482	447	18	11	6
11	Egg	1	1.429	750	1.377	3	1.374	1.174	104	82	14
12	Eichenberg	2	136	74	133	0	133	132	0	0	1
13	Fußbach	2	726	381	693	17	676	299	192	149	36
14	Gaißau	2	434	263	421	8	413	297	58	47	11
15	Hard	2	4.493	2.441	4.284	106	4.178	1.943	1.550	529	156
16	Hittisau	1	992	520	914	13	901	767	39	87	8
17	Höchst	2	2.381	1.283	2.310	27	2.283	1.420	416	389	58
18	Hörbranz	2	2.162	1.127	2.079	38	2.041	1.154	523	287	77
19	Hohenweiler	2	388	209	366	4	362	305	15	36	6
20	Kennelbach	2	1.176	637	1.129	10	1.119	593	342	122	62
21	Krumbach	1	442	239	431	3	428	383	13	27	5
22	Langen	2	428	226	407	4	403	370	11	18	4
23	Langenegg	1	434	225	414	5	409	384	9	14	2
24	Lauterach	2	2.764	1.437	2.609	57	2.552	1.437	604	361	150
25	Lingenau	1	620	328	590	0	590	539	27	22	2
26	Lochau	2	2.591	1.419	2.408	32	2.376	1.358	679	268	71
27	Mellau	1	519	285	492	6	486	401	30	52	3
28	Mittelberg	1	1.521	813	1.511	28	1.483	1.125	147	189	22
29	Möggers	2	231	118	219	0	219	208	5	5	1
30	Reuthe	1	237	124	221	2	219	161	47	11	0

VORARLBERG, Pol. Bez. Bregenz, Feldkirch

Lfd. Nr.	BUNDESLAND Politischer Bezirk Gerichtsbezirk Gemeinde	Ger.-Bez. Nr.	Wahlberechtigte		Abgegebene Stimmzettel	Ungültige und leere Stimmzettel	Gültige Stimmen	Von den gültigen Stimmen entfielen auf die			
			überhaupt	Frauen				ÖVP	SPÖ	FPÖ	DFP
31	Riefensberg	2	450	227	439	2	437	400	14	22	1
32	Schnepfau	1	206	112	196	2	194	168	5	20	1
33	Schopperrau	1	384	187	374	7	367	325	13	27	2
34	Schröcken	1	137	72	140	1	139	118	17	2	2
35	Schwarzach	2	1.187	626	1.147	17	1.130	709	195	211	15
36	Schwarzenberg	1	852	440	791	5	786	733	20	25	8
37	Sibratsgfall	1	195	95	184	3	181	173	4	4	0
38	Sulzberg	2	848	442	822	1	821	789	9	20	3
39	Warth	1	92	43	94	0	94	78	10	4	2
40	Wolfurt	2	2.363	1.276	2.284	31	2.253	1.521	395	255	82
	Politischer Bezirk Feldkirch ...		67.863	36.952	65.385	1.202	64.183	37.964	14.105	9.620	2.494
	<i>Gerichtsbezirke:</i>										
	<i>Dornbirn</i>	1	32.739	17.803	31.534	617	30.917	17.487	6.837	5.357	1.236
	<i>Feldkirch</i>	2	35.124	19.149	33.851	585	33.266	20.477	7.268	4.263	1.258
1	Altach	2	1.868	1.017	1.777	34	1.743	1.078	356	256	53
2	Dornbirn	1	18.363	10.018	17.716	347	17.369	9.883	4.367	2.200	919
3	Düns	2	145	77	136	0	136	120	11	5	0
4	Dünserberg	2	74	36	70	0	70	62	0	8	0
5	Feldkirch	2	11.737	6.460	11.218	193	11.025	6.708	2.453	1.340	524
6	Frastanz	2	2.617	1.427	2.498	40	2.458	1.341	726	319	72
7	Fraxern	2	264	149	256	2	254	216	7	28	3
8	Göfis	2	1.034	574	989	20	969	676	161	102	30
9	Götzis	2	4.295	2.383	4.196	59	4.137	2.361	938	619	219
10	Hohenems	1	5.985	3.214	5.729	120	5.609	3.286	1.371	777	175
11	Klaus	2	831	456	807	14	793	503	181	83	26
12	Koblach	2	1.057	551	1.026	23	1.003	660	219	83	41
13	Laterns	2	359	178	361	3	358	338	5	9	6
14	Lustenau	1	8.391	4.571	8.089	150	7.939	4.318	1.099	2.380	142
15	Mäder	2	701	369	651	28	623	284	214	87	38
16	Meiningen	2	440	236	427	7	420	241	119	50	10
17	Rankweil	2	4.074	2.226	3.967	78	3.889	2.230	998	538	123
18	Röns	2	106	54	102	1	101	90	7	2	2
19	Röthis	2	750	380	722	12	710	530	94	67	19
20	Satteins	2	975	531	934	12	922	519	113	270	20
21	Schlins	2	730	414	702	11	691	443	153	85	10
22	Schnifis	2	279	153	268	2	266	244	7	11	4
23	Sulz	2	811	420	782	6	776	483	201	79	13
24	Übersaxen	2	261	132	258	5	253	189	45	17	2
25	Viktorsberg	2	194	102	206	3	203	180	9	13	1
26	Weiler	2	525	294	509	3	506	302	93	101	10
27	Zwischenwasser	2	997	530	989	29	960	679	158	91	32

STEIERMARK, Graz Stadt, Pol. Bez. Bruck an der Mur, Deutschlandsberg

Lfd. Nr.	BUNDESLAND Politischer Bezirk <i>Gerichtsbezirk</i> Gemeinde	Wahlkreis Nr.	Ger. Bez. Nr.	Wahlberechtigte		Abgegebene Stimmzettel	Ungültige und leere Stimmzettel	Gültige Stimmen	Von den gültigen Stimmen entfielen auf die				
				überhaupt	Frauen				ÖVP	SPÖ	FPÖ	DFP	LPÖ
	STEIERMARK	20 bis 23		752.162	409.479	727.606	10.550	717.056	356.703	313.763	34.976	11.331	283
	Graz Stadt	20		172.855	99.805	166.868	3.277	163.591	76.553	70.631	12.132	4.275	—
	Politischer Bezirk Bruck an der Mur	23		46.902	24.939	46.062	548	45.514	14.059	28.803	1.789	863	—
	<i>Gerichtsbezirke:</i>												
	<i>Bruck a. d. Mur</i>	23	1	42.582	22.530	41.790	511	41.279	12.098	26.689	1.686	806	—
	<i>Mariazell</i>	23	2	4.320	2.409	4.272	37	4.235	1.961	2.114	103	57	—
1	Aflenz Kurort	23	1	625	342	662	2	660	360	206	79	15	—
2	Aflenz Land	23	1	933	489	920	23	897	448	393	40	16	—
3	Breitenau bei Mixnitz	23	1	1.670	857	1.639	15	1.624	680	885	29	30	—
4	Bruck a. d. Mur	23	1	11.314	6.187	11.215	178	11.037	3.422	6.985	391	239	—
5	Etmüßl	23	1	279	139	268	5	263	140	109	13	1	—
6	Frauenberg	23	1	126	59	125	3	122	76	41	5	0	—
7	Gußwerk	23	2	1.667	873	1.597	7	1.590	460	1.086	25	19	—
8	Halltal	23	2	393	203	382	4	378	194	178	2	4	—
9	Kapfenberg	23	1	16.817	8.831	16.471	165	16.306	3.179	12.227	528	372	—
10	Mariazell	23	2	1.558	938	1.552	17	1.535	1.026	426	64	19	—
11	Oberaich	23	1	606	308	594	7	587	288	286	11	2	—
12	Parschlug	23	1	400	202	398	5	393	162	224	6	1	—
13	Pernegg a. d. Mur	23	1	1.902	995	1.836	32	1.804	702	1.032	37	33	—
14	Picheldorf	23	1	344	169	329	9	320	166	151	0	3	—
15	St. Ilgen	23	1	230	114	214	1	213	72	134	6	1	—
16	St. Katharein a. d. Laming	23	1	916	482	875	12	863	234	592	30	7	—
17	St. Lorenzen im Mürztal ..	23	1	1.479	759	1.442	9	1.433	521	776	112	24	—
18	St. Marein im Mürztal	23	1	1.465	782	1.415	9	1.406	392	740	247	27	—
19	St. Sebastian	23	2	702	395	741	9	732	281	424	12	15	—
20	Thörl	23	1	1.648	864	1.612	25	1.587	445	1.058	68	16	—
21	Tragöb	23	1	710	365	687	2	685	316	341	22	6	—
22	Turnau	23	1	1.118	586	1.088	9	1.079	495	509	62	13	—
	Politischer Bezirk Deutschlandsberg	21		35.445	19.087	33.851	430	33.421	18.938	13.091	1.113	279	—
	<i>Gerichtsbezirke:</i>												
	<i>Deutschlandsberg</i>	21	1	15.263	8.349	14.654	167	14.487	8.075	5.751	535	126	—
	<i>Eibiswald</i>	21	2	10.038	5.330	9.432	120	9.312	4.891	4.068	305	48	—
	<i>Stainz</i>	21	3	10.144	5.408	9.765	143	9.622	5.972	3.272	273	105	—
1	Aibl	21	2	796	416	733	14	719	395	294	27	3	—
2	Blumegg	21	3	256	129	247	4	243	126	114	2	1	—
3	Breitenbach in Weststeiermark	21	3	262	138	248	7	241	150	76	9	6	—
4	Deutschlandsberg	21	1	3.650	2.132	3.534	49	3.485	1.457	1.828	164	36	—
5	Dietmannsdorf im Sulmtal ..	21	1	278	143	269	9	260	185	67	5	3	—
6	Eibiswald	21	2	838	484	783	10	773	505	204	60	4	—
7	Ettendorf bei Stainz	21	3	163	83	158	2	156	103	45	5	3	—
8	Feisternitz	21	2	156	81	146	2	144	95	41	7	1	—
9	Feldbaum	21	3	383	195	370	4	366	186	168	9	3	—
10	Frauental a. d. Laßnitz	21	1	1.693	918	1.582	18	1.564	587	926	30	21	—
11	Freiland bei Deutschlandsberg	21	1	125	62	116	1	115	85	26	3	1	—
12	Gamsgebirge	21	3	128	69	122	4	118	58	57	2	1	—
13	Gams ob Frauental	21	3	543	297	528	5	523	320	173	20	10	—
14	Garanas	21	1	219	111	210	5	205	133	71	1	0	—
15	Gasselsdorf	21	2	211	110	204	3	201	124	77	0	0	—
16	Grafendorf bei Stainz	21	3	121	61	118	2	116	56	55	3	2	—
17	Graggerer	21	3	106	58	103	3	100	84	13	1	2	—
18	Graschuh	21	3	244	131	233	13	220	150	60	7	3	—
19	Greisdorf	21	3	390	191	371	3	368	296	63	4	5	—
20	Gressenberg	21	1	256	121	243	1	242	157	84	0	1	—
21	Groß Sankt Florian	21	1	564	317	541	4	537	373	127	26	11	—
22	Grub bei Groß Sankt Florian	21	1	110	55	107	0	107	100	4	3	0	—
23	Grünau a. d. Laßnitz	21	1	145	79	137	2	135	86	44	4	1	—
24	Gundersdorf	21	3	256	140	235	5	230	179	36	14	1	—
25	Gussendorf	21	1	207	113	207	1	206	152	48	6	0	—
26	Hasreith	21	1	92	47	87	0	87	78	7	1	1	—
27	Herbersdorf	21	3	128	63	125	1	124	78	44	2	0	—
28	Hollenegg	21	1	1.010	548	980	7	973	462	439	67	5	—

STEIERMARK, Pol. Bez. Deutschlandsberg

Lfd. Nr.	BUNDESLAND Politischer Bezirk Gerichtsbezirk Gemeinde	Wahlkreis Nr.	Ger.-Bez. Nr.	Wahlberechtigte		Abgegebene Stimmzettel	Ungültige und leere Stimmzettel	Gültige Stimmen	Von den gültigen Stimmen entfielen auf die				
				überhaupt	Frauen				ÖVP	SPÖ	FPÖ	DFP	LPÖ
29	Kleinradl	21	2	259	131	239	3	236	189	42	3	2	—
30	Kloster	21	1	157	79	153	2	151	107	37	5	2	—
31	Kornriegl	21	2	117	64	114	5	109	99	9	1	0	—
32	Kraubath (Weststeiermark)	21	1	124	62	119	2	117	64	49	4	0	—
33	Krottendorf a. d. Laßnitz ..	21	1	161	85	157	6	151	100	42	7	2	—
34	Kruckenberg	21	1	135	72	129	0	129	56	63	9	1	—
35	Lannach	21	3	499	264	489	3	486	221	238	19	8	—
36	Lasselsdorf	21	3	118	62	114	2	112	102	7	3	0	—
37	Lassenberg	21	1	141	76	135	2	133	116	15	1	1	—
38	Lebing	21	1	120	66	117	2	115	85	28	2	0	—
39	Limberg bei Wies	21	2	738	382	703	5	698	172	509	13	4	—
40	Mainsdorf	21	1	251	128	242	2	240	103	112	25	0	—
41	Mettersdorf	21	3	136	73	134	5	129	99	29	0	1	—
42	Michlgleinz	21	1	211	108	201	0	201	174	26	1	0	—
43	Nassau	21	1	88	42	84	3	81	63	18	0	0	—
44	Neudorf bei Stainz	21	3	113	64	110	1	109	90	14	3	2	—
45	Niedergams	21	3	347	189	334	2	332	173	143	7	9	—
46	Oberhart	21	2	382	205	371	1	370	187	174	5	4	—
47	Oberlatein	21	2	110	59	110	1	109	91	12	6	0	—
48	Oisnitz	21	3	167	82	163	3	160	99	59	0	2	—
49	Osterwitz	21	1	132	65	125	2	123	94	28	1	0	—
50	Otternitz	21	1	188	98	179	1	178	136	36	6	0	—
51	Petzelsdorf in Weststeier-	21	1	181	97	177	3	174	150	24	0	0	—
52	mark)	21	3	282	154	272	7	265	139	115	10	1	—
53	Pichling bei Stainz	21	3	252	133	240	2	238	149	86	2	1	—
54	Pirkhof	21	3	252	133	240	2	238	149	86	2	1	—
54	Pitschgau	21	2	894	470	827	8	819	377	421	16	5	—
55	Pöfing-Brunn	21	2	1.358	745	1.287	12	1.275	416	831	22	6	—
56	Predding	21	1	701	382	670	1	669	502	149	14	4	—
57	Rassach	21	3	240	128	238	1	237	178	52	7	0	—
58	Rossegg	21	3	197	105	192	4	188	150	32	4	2	—
59	Rostock	21	1	71	32	69	0	69	49	19	1	0	—
60	Rothwein	21	2	66	28	63	1	62	42	18	2	0	—
61	St. Josef (Weststeier-	21	3	301	158	297	3	294	224	61	4	5	—
62	mark)	21	1	538	292	524	11	513	386	103	20	4	—
63	St. Martin im Sulmtal	21	1	538	292	524	11	513	386	103	20	4	—
63	St. Oswald ob Eibiswald ..	21	2	453	229	418	6	412	194	205	12	1	—
64	St. Peter im Sulmtal	21	1	667	369	629	1	628	400	199	26	3	—
65	St. Stefan ob Stainz	21	3	608	328	584	4	580	405	146	26	3	—
66	St. Ulrich in Greith	21	2	401	207	392	9	383	197	178	6	2	—
67	Schönaich	21	1	97	53	95	1	94	65	28	1	0	—
68	Schwanberg	21	1	869	504	834	8	826	386	361	66	13	—
69	Sierling	21	3	323	161	302	8	294	162	120	5	7	—
70	Soboth	21	2	426	222	401	7	394	189	172	28	5	—
71	Stainz	21	3	1.126	634	1.079	11	1.068	671	345	48	4	—
72	Stallhof	21	3	310	177	293	2	291	88	192	9	2	—
73	Stammeregg	21	2	399	202	368	9	359	264	85	8	2	—
74	Sulzhof	21	1	213	106	202	1	201	174	22	1	4	—
75	Sulz-Laufenegg	21	1	412	219	395	6	389	136	245	6	2	—
76	Tanzelsdorf	21	1	122	63	120	3	117	100	17	0	0	—
77	Teipl	21	3	186	100	181	1	180	126	50	2	2	—
78	Tobisegg	21	3	273	148	267	8	259	163	89	5	2	—
79	Trahütten	21	1	106	51	106	0	106	75	30	0	1	—
80	Trog	21	3	237	127	227	1	226	127	90	4	5	—
81	Unterbergla	21	1	148	77	145	2	143	131	11	0	1	—
82	Vochera am Weinberg	21	3	180	90	165	5	160	61	91	5	3	—
83	Vochera a. d. Laßnitz	21	1	106	57	105	2	103	53	45	4	1	—
84	Vordersdorf	21	2	477	257	450	9	441	259	166	14	2	—
85	Wald in Weststeiermark ..	21	3	449	244	432	3	429	263	149	12	5	—
86	Wernersdorf	21	2	484	253	439	1	438	222	207	9	0	—
87	Wettmannstätten	21	1	326	175	309	1	308	246	56	5	1	—
88	Wetzelsdorf in Weststeier-	21	3	350	189	331	8	323	207	102	14	0	—
89	mark)	21	2	500	244	482	4	478	353	109	13	3	—
89	Wiefresen	21	2	500	244	482	4	478	353	109	13	3	—
90	Wies	21	2	973	541	902	10	892	521	314	53	4	—
91	Wieselsdorf	21	3	179	95	178	6	172	82	86	0	4	—
92	Wildbach	21	1	504	268	481	7	474	166	286	16	6	—
93	Wohlsdorf	21	1	145	77	139	1	138	103	31	4	0	—
94	Zirknitz	21	3	291	148	285	0	285	207	72	6	0	—

STEIERMARK, Pol. Bez. Feldbach, Fürstenfeld, Graz-Umgebung

Lfd. Nr.	BUNDESLAND Politischer Bezirk Gerichtsbezirk Gemeinde	Wahlkreis Nr.	Ger.-Bez. Nr.	Wahlberechtigte		Abgegebene Stimmzettel	Ungültige und leere Stimmzettel	Gültige Stimmen	Von den gültigen Stimmen entfielen auf die				
				überhaupt	Frauen				ÖVP	SPÖ	FPÖ	DFP	LPÖ
66	Studenzen	22	2	360	195	350	3	347	239	73	32	2	1
67	Trautmannsdorf in Oststeiermark	22	2	500	273	485	8	477	392	76	9	0	0
68	Trössengraben	22	3	218	107	211	3	208	158	33	15	2	0
69	Unterauersbach	22	3	292	147	284	4	280	250	27	1	1	1
70	Unterlamm	22	1	795	427	759	6	753	698	52	2	0	1
71	Walkersdorf	22	2	248	139	232	2	230	160	63	6	1	0
72	Waltra	22	1	226	121	220	3	217	188	25	4	0	0
73	Weinberg an der Raab	22	1	278	145	278	2	276	172	93	11	0	0
74	Weißebach bei Feldbach	22	2	444	231	423	3	420	302	90	24	4	0
75	Wetzelsdorf bei Kirchbach	22	3	272	133	269	4	265	261	2	2	0	0
76	Wörth bei Kirchberg a. d. Raab	22	2	442	239	413	3	410	235	119	51	3	2
77	Zerlach	22	3	948	493	914	8	906	841	51	10	3	1
	Politischer Bezirk Fürstenfeld	22		14.089	7.794	13.622	167	13.455	9.536	3.168	667	64	20
	<i>Gerichtsbezirke:</i>												
	<i>Fürstenfeld</i>	<i>22</i>	<i>1</i>	<i>14.089</i>	<i>7.794</i>	<i>13.622</i>	<i>167</i>	<i>13.455</i>	<i>9.536</i>	<i>3.168</i>	<i>667</i>	<i>64</i>	<i>20</i>
1	Altenmarkt bei Fürstenfeld	22	1	404	227	390	2	388	313	68	7	0	0
2	Aschbach bei Fürstenfeld	22	1	201	109	194	2	192	140	45	6	0	1
3	Bierbaum a. d. Safen	22	1	164	87	159	1	158	135	16	7	0	0
4	Blumau in Steiermark	22	1	205	106	198	3	195	169	19	6	0	1
5	Buchberg bei Ilz	22	1	82	45	81	0	81	68	9	4	0	0
6	Burgau	22	1	778	442	730	10	720	357	328	32	2	1
7	Dietersdorf bei Fürstenfeld	22	1	261	137	253	3	250	180	58	11	1	0
8	Eichberg bei Hartmannsdorf	22	1	78	42	72	1	71	65	6	0	0	0
9	Fürstenfeld	22	1	4.705	2.679	4.563	58	4.505	2.578	1.576	314	29	8
10	Gillersdorf	22	1	86	45	83	0	83	62	17	4	0	0
11	Großhartmannsdorf	22	1	231	126	224	4	220	159	46	14	1	0
12	Großsteinbach	22	1	269	150	261	0	261	239	16	5	1	0
13	Großwilfersdorf	22	1	557	303	535	5	530	406	92	28	4	0
14	Hainersdorf	22	1	194	110	195	5	190	139	30	17	4	0
15	Hainfeld bei Fürstenfeld	22	1	107	59	106	0	106	75	25	6	0	0
16	Hartl bei Fürstenfeld	22	1	144	80	143	2	141	111	24	6	0	0
17	Herrnberg	22	1	77	42	77	0	77	64	13	0	0	0
18	Hochenegg	22	1	207	112	203	7	196	156	37	3	0	0
19	Ilz	22	1	732	413	694	9	685	469	177	36	3	0
20	Kalsdorf bei Ilz	22	1	82	42	76	2	74	42	21	11	0	0
21	Kleegraben	22	1	164	87	152	8	144	96	44	2	0	2
22	Kleinsteinbach	22	1	183	97	177	0	177	147	12	17	1	0
23	Kohlgraben	22	1	55	27	56	1	55	48	7	0	0	0
24	Kroisbach a. d. Feistritz	22	1	207	111	205	5	200	197	3	0	0	0
25	Lindegg	22	1	303	167	299	4	295	276	13	6	0	0
26	Loipersdorf bei Fürstenfeld	22	1	484	269	464	2	462	412	39	8	3	0
27	Maierhofen	22	1	161	79	155	1	154	137	15	2	0	0
28	Mutzenfeld	22	1	72	41	70	2	68	64	3	1	0	0
29	Nestelbach im Ilztal	22	1	263	142	259	2	257	248	7	2	0	0
30	Neudorf bei Ilz	22	1	260	139	249	2	247	193	43	10	1	0
31	Obgrün	22	1	116	65	113	2	111	70	20	19	2	0
32	Reigersberg	22	1	114	58	115	2	113	79	25	5	3	1
33	Riegersdorf	22	1	138	77	135	0	135	117	13	5	0	0
34	Rittschein	22	1	196	106	191	1	190	176	13	1	0	0
35	Ruppersdorf	22	1	112	62	106	6	100	81	13	4	1	1
36	Söchau	22	1	384	205	363	2	361	266	68	22	5	0
37	Speltenbach	22	1	100	52	97	1	96	73	21	0	0	2
38	Stadtbergen	22	1	217	119	207	2	205	170	22	10	1	2
39	Stein	22	1	297	155	294	1	293	267	16	9	0	1
40	Tautendorf bei Fürstenfeld	22	1	160	87	156	0	156	126	27	3	0	0
41	Übersbach	22	1	350	193	337	8	329	226	79	22	2	0
42	Ziegenberg	22	1	189	100	185	1	184	140	42	2	0	0
	Politischer Bezirk Graz-Umgebung	20,											
	<i>Gerichtsbezirke:</i>	21											
	<i>Frohnleiten</i>	<i>21</i>	<i>1</i>	<i>12.571</i>	<i>6.647</i>	<i>12.094</i>	<i>166</i>	<i>11.928</i>	<i>5.106</i>	<i>5.866</i>	<i>807</i>	<i>149</i>	<i>—</i>
	<i>Graz Umgebung</i>	<i>20</i>	<i>2</i>	<i>46.855</i>	<i>25.068</i>	<i>45.346</i>	<i>673</i>	<i>44.673</i>	<i>23.112</i>	<i>18.772</i>	<i>2.065</i>	<i>724</i>	<i>—</i>
1	Attendorf	20	2	467	250	442	10	432	310	103	17	2	—
2	Brodberg	20	2	378	202	377	2	375	283	81	6	5	—

STEIERMARK, Pol. Bez. Graz Umgebung, Hartberg

Lfd. Nr.	BUNDESLAND Politischer Bezirk Gerichtsbezirk Gemeinde	Wahlkreis Nr.	Ger.-Bez. Nr.	Wahlberechtigte		Abgegebene Stimmzettel	Ungültige und leere Stimmzettel	Gültige Stimmen	Von den gültigen Stimmen entfielen auf die					
				überhaupt	Frauen				ÖVP	SPÖ	FPÖ	DFP	LPÖ	
3	Deutschfeistritz	21	1	2.342	1.252	2.274	34	2.240	857	1.202	134	47	—	
4	Dobl	20	2	664	353	645	5	640	412	144	79	5	—	
5	Edelsgrub	20	2	323	176	294	1	293	255	35	1	2	—	
6	Eggersdorf bei Graz	20	2	795	436	771	15	756	503	188	51	14	—	
7	Eisbach	20	2	1.522	823	1.648	26	1.622	794	760	53	15	—	
8	Feldkirchen bei Graz	20	2	2.333	1.218	2.250	41	2.209	944	1.106	108	51	—	
9	Fernitz	20	2	989	529	937	19	918	468	412	30	8	—	
10	Frohnleiten	21	1	3.388	1.808	3.252	44	3.208	1.038	1.880	251	39	—	
11	Gössendorf	20	2	974	509	934	20	914	441	406	43	24	—	
12	Grambach	20	2	433	227	420	5	415	250	134	25	6	—	
13	Gratkorn	20	2	3.912	2.171	3.719	45	3.674	1.089	2.399	126	60	—	
14	Gratwein	20	2	1.744	970	1.699	21	1.678	579	1.005	56	38	—	
15	Großstübing	21	1	223	116	225	0	225	142	74	8	1	—	
16	Gschnaidt	20	2	269	128	255	7	248	140	84	20	4	—	
17	Hart bei Eggersdorf	20	2	248	132	235	0	235	173	51	9	2	—	
18	Hart bei St. Peter	20	2	1.245	652	1.199	12	1.187	515	600	54	18	—	
19	Haselbach-Buchegg	20	2	219	113	214	7	207	165	31	8	3	—	
20	Haselsdorf	20	2	469	267	510	13	497	233	224	26	14	—	
21	Hausmannstätten	20	2	689	356	665	8	657	389	188	65	15	—	
22	Hitzendorf	20	2	1.546	831	1.492	23	1.469	994	361	104	10	—	
23	Höf-Präbach	20	2	518	268	504	14	490	330	118	37	5	—	
24	Judendorf-Straßengel	20	2	1.932	1.067	1.950	31	1.919	666	1.090	117	46	—	
25	Kainbach	20	2	1.001	519	902	12	890	583	246	47	14	—	
26	Kalsdorf bei Graz	20	2	2.468	1.343	2.396	29	2.367	807	1.391	130	39	—	
27	Krumegg	20	2	540	287	529	9	520	436	61	19	4	—	
28	Kumberg	20	2	1.312	712	1.261	21	1.240	887	298	41	14	—	
29	Langegg bei Graz	20	2	404	217	389	5	384	335	30	16	3	—	
30	Laßnitzhöhe	20	2	1.027	576	1.053	17	1.036	673	297	46	20	—	
31	Lieboch	20	2	1.436	764	1.362	19	1.343	468	709	134	32	—	
32	Mellach	20	2	426	217	406	3	403	200	180	18	5	—	
33	Nestelbach bei Graz	20	2	515	294	478	7	471	349	104	15	3	—	
34	Peggau	21	1	1.136	622	1.098	8	1.090	396	617	51	26	—	
35	Pirka	20	2	931	498	893	20	873	372	445	37	19	—	
36	Pöls a. d. Wieserbahn	20	2	310	162	302	4	298	189	100	7	2	—	
37	Purgstall bei Eggersdorf	20	2	391	200	368	3	365	275	82	6	2	—	
38	Raaba	20	2	736	390	707	17	690	374	282	15	19	—	
39	Röthelstein	21	1	149	72	144	6	138	71	65	2	0	—	
40	Rohrbach-Steinberg	20	2	518	267	512	6	506	236	244	22	4	—	
41	Rothleiten	21	1	1.285	669	1.226	14	1.212	438	655	106	13	—	
42	St. Bartholomä	20	2	690	370	646	5	641	367	256	9	9	—	
43	St. Marein am Pickelbach	20	2	645	349	634	5	629	517	86	24	2	—	
44	St. Oswald bei Plankenwarth	20	2	468	243	455	10	445	231	199	13	2	—	
45	Sankt Radegund bei Graz	20	2	861	471	878	9	869	546	267	39	17	—	
46	Schadendorfberg	20	2	189	98	187	1	186	128	47	7	4	—	
47	Schrems bei Frohnleiten	21	1	407	208	388	9	379	178	177	20	4	—	
48	Seiersberg	20	2	2.483	1.312	2.353	35	2.318	877	1.275	98	68	—	
49	Semriach	21	1	1.664	868	1.568	22	1.546	1.097	293	152	4	—	
50	Stattegg	20	2	675	348	626	17	609	358	219	22	10	—	
51	Stiwoll	20	2	431	222	418	8	410	214	160	33	3	—	
52	Thal	20	2	835	420	763	12	751	339	364	31	17	—	
53	Tulwitz	21	1	312	162	299	2	297	242	33	21	1	—	
54	Tyrnau	21	1	114	61	108	3	105	69	33	2	1	—	
55	Übelbach	21	1	1.551	809	1.512	24	1.488	578	837	60	13	—	
56	Unterpremstätten	20	2	1.333	718	1.270	12	1.258	602	599	37	20	—	
57	Vasoldsberg	20	2	1.332	702	1.299	23	1.276	882	291	82	21	—	
58	Weinitzen	20	2	786	411	756	14	742	491	226	17	8	—	
59	Werndorf	20	2	775	398	745	10	735	277	442	14	2	—	
60	Wundschuh	20	2	656	351	628	4	624	514	91	16	3	—	
61	Zettling	20	2	594	317	567	9	558	344	185	22	7	—	
62	Zwaring	20	2	418	214	403	2	401	308	76	13	4	—	
	Politischer Bezirk Hartberg	22		36.336	19.589	35.343	356	34.987	26.084	7.581	1.087	173	62	
	<i>Gerichtsbezirke:</i>													
	Friedberg	22	1	6.186	3.258	5.919	49	5.870	4.108	1.615	108	32	7	
	Hartberg	22	2	17.701	9.667	17.245	195	17.050	12.225	3.994	721	79	31	
	Pöllau	22	3	6.695	3.606	6.508	63	6.445	5.054	1.199	145	31	16	
	Vorau	22	4	5.754	3.058	5.671	49	5.622	4.697	773	113	31	8	
1	Blaindorf	22	2	399	212	390	12	378	332	41	4	0	1	
2	Buchberg bei Herberstein	22	3	131	74	127	3	124	76	44	4	0	0	

STEIERMARK, Pol. Bez. Hartberg

Lfd. Nr.	BUNDESLAND Politischer Bezirk Gerichtsbezirk Gemeinde	Wahlkreis Nr.	Ger.-Bez. Nr.	Wahlberechtigte		Abgegebene Stimmzettel	Ungültige und leere Stimmzettel	Gültige Stimmen	Von den gültigen Stimmen entfielen auf die				
				überhaupt	Frauen				ÖVP	SPÖ	FPÖ	DFP	LPÖ
3	Buch-Geiseldorf	22	2	547	297	522	6	516	360	121	31	4	0
4	Dechantskirchen	22	1	587	305	552	6	546	374	161	7	3	1
5	Dienersdorf	22	2	347	194	341	5	336	294	39	2	0	1
6	Ebersdorf	22	2	336	178	327	2	325	284	35	4	2	0
7	Eggendorf-Point	22	2	326	172	311	3	308	153	73	76	6	0
8	Ehrensachsen	22	1	326	159	313	3	310	160	143	2	5	0
9	Flattendorf	22	2	307	158	298	5	293	273	15	3	0	2
10	Freienberg	22	3	195	92	184	8	176	137	32	5	0	2
11	Friedberg	22	1	1.090	604	1.052	8	1.044	675	313	47	8	1
12	Grafendorf bei Hartberg	22	2	1.240	668	1.195	12	1.183	942	187	45	7	2
13	Großhart	22	2	339	171	335	4	331	262	54	8	2	5
14	Habersdorf	22	2	86	47	82	0	82	82	0	0	0	0
15	Hartberg	22	2	2.636	1.572	2.663	27	2.636	1.646	748	215	22	5
16	Hartl	22	2	423	225	408	3	405	373	22	7	3	0
17	Hinteregg	22	3	353	186	344	2	342	305	33	3	1	0
18	Hofkirchen bei Hartberg	22	3	279	149	278	2	276	266	4	6	0	0
19	Hohenau am Wechsel	22	1	287	139	273	1	272	223	49	0	0	0
20	Hohenbrugg	22	2	196	111	189	1	188	153	33	1	1	0
21	Hopfau	22	2	226	114	219	1	218	116	102	0	0	0
22	Kaibing	22	2	227	125	213	0	213	150	47	13	3	0
23	Kaindorf	22	2	450	249	437	4	433	367	49	17	0	0
24	Kleinschlag	22	4	707	363	681	7	674	533	135	5	1	0
25	Köppelreith	22	3	219	119	212	2	210	192	17	1	0	0
26	Kopfig bei Kaindorf	22	2	266	147	255	1	254	244	8	2	0	0
27	Lafnitz	22	2	521	278	527	8	519	244	257	13	3	2
28	Leitersdorf bei Hartberg	22	2	314	170	301	2	299	218	73	6	0	2
29	Limbach bei Neudau	22	2	160	90	159	3	156	123	14	19	0	0
30	Löffelbach	22	2	364	187	351	2	349	289	46	12	0	2
31	Lungitztal	22	2	266	138	262	3	259	207	43	6	2	1
32	Mitterdombach	22	2	153	80	148	2	146	131	4	11	0	0
33	Mönichwald	22	4	510	273	497	5	492	399	65	26	2	0
34	Neudau	22	2	850	482	823	13	810	265	490	47	7	1
35	Neustift bei Sebersdorf	22	2	262	151	258	5	253	195	54	4	0	0
36	Oberneuberg	22	3	481	256	471	3	468	413	47	6	2	0
37	Obersaifen	22	3	374	195	360	4	356	301	41	12	0	2
38	Penzendorf	22	2	431	239	413	2	411	271	136	2	2	0
39	Pinggau	22	1	1.597	844	1.506	14	1.492	1.008	432	40	10	2
40	Pöllau	22	3	1.104	635	1.091	5	1.086	730	301	46	8	1
41	Prätis	22	3	331	161	324	1	323	282	38	3	0	0
42	Puchegg	22	4	294	151	290	0	290	264	20	5	1	0
43	Rabenwald	22	3	354	186	346	2	344	268	64	9	0	3
44	Reinberg	22	4	186	97	181	2	179	158	21	0	0	0
45	Riegersbach	22	4	404	203	391	2	389	364	19	5	1	0
46	Ring	22	2	496	278	474	6	468	325	120	18	5	0
47	Rohrbach a. d. Lafnitz	22	2	531	295	508	7	501	165	331	4	1	0
48	Rohrbach bei Waltersdorf	22	2	264	139	254	2	252	185	49	15	0	3
49	Rohr bei Hartberg	22	2	669	351	644	3	641	420	188	30	3	0
50	Safenau	22	2	153	82	150	0	150	130	18	2	0	0
51	St. Jakob im Walde	22	4	616	332	589	4	585	400	165	13	5	2
52	St. Johann bei Herberstein	22	3	176	102	171	1	170	133	27	10	0	0
53	St. Johann i. d. Haide	22	2	274	146	266	1	265	190	64	11	0	0
54	St. Lorenzen am Wechsel	22	1	902	461	870	5	865	722	135	4	4	0
55	St. Magdalena am Lemberg	22	2	404	225	387	6	381	308	53	19	1	0
56	Schachen bei Vornau	22	4	553	293	539	7	532	500	32	0	0	0
57	Schäffern	22	1	647	346	634	3	631	561	66	0	2	2
58	Schildbach	22	2	155	77	154	2	152	148	3	1	0	0
59	Schlag bei Thalberg	22	1	547	294	530	7	523	212	306	4	0	1
60	Schölbing	22	2	428	225	412	6	406	266	121	17	0	2
61	Schönau bei Pöllau	22	3	217	115	210	4	206	176	24	5	1	0
62	Sebersdorf	22	2	440	239	427	2	425	320	88	15	0	2
63	Siegersdorf bei Herberstein	22	3	146	80	146	0	146	119	24	2	1	0
64	Sparberegg	22	1	203	106	189	2	187	173	10	4	0	0
65	Stambach	22	2	377	181	368	1	367	342	22	3	0	0
66	Staudach	22	2	426	214	403	17	386	331	51	3	1	0
67	Stubenberg	22	3	419	232	406	4	402	230	155	9	7	1
68	Tiefenbach bei Kaindorf	22	3	338	178	332	6	326	276	44	2	2	2
69	Unterlungitz	22	2	208	112	204	1	203	188	14	1	0	0
70	Unterneuberg	22	3	343	192	331	5	326	252	62	6	5	1
71	Vockenberg	22	3	240	129	224	4	220	144	74	2	0	0
72	Vornau	22	4	796	455	845	10	835	693	102	32	5	3
73	Vornholz	22	4	400	209	389	2	387	343	38	3	3	0
74	Wagenbach	22	2	113	60	111	2	109	104	5	0	0	0

STEIERMARK, Pol. Bez. Hartberg, Judenburg, Knittelfeld

Lfd. Nr.	BUNDESLAND Politischer Bezirk Gerichtsbezirk Gemeinde	Wahlkreis Nr.	Ger.-Bez. Nr.	Wahlberechtigte		Abgegebene Stimmzettel	Ungültige und leere Stimmzettel	Gültige Stimmen	Von den gültigen Stimmen entfielen auf die				
				überhaupt	Frauen				ÖVP	SPÖ	FPÖ	DFP	LPÖ
75	Wagerberg	22	2	199	105	193	0	193	169	23	1	0	0
76	Waldbach	22	4	497	263	496	4	492	361	110	11	9	1
77	Waltersdorf in Oststeiermark	22	2	488	271	467	8	459	327	110	19	3	0
78	Wenigzell	22	4	791	419	773	6	767	682	66	13	4	2
79	Wenireith	22	2	142	70	137	2	135	131	2	2	0	0
80	Winkl-Boden	22	3	148	76	144	1	143	135	5	2	0	1
81	Winzendorf	22	3	214	116	204	2	202	145	45	7	3	2
82	Wörth a. d. Lafnitz	22	2	262	142	259	3	256	202	41	12	1	0
83	Zeil bei Pöllau	22	3	345	180	329	1	328	288	36	3	0	1
84	Zeil bei Stubenberg	22	3	288	153	274	3	271	186	82	2	1	0
	Politischer Bezirk Judenburg	23		33.663	17.729	32.432	492	31.940	11.635	18.635	1.232	438	—
	<i>Gerichtsbezirke:</i>												
	<i>Judenburg</i>	<i>23</i>	<i>1</i>	<i>30.173</i>	<i>15.893</i>	<i>29.083</i>	<i>455</i>	<i>28.628</i>	<i>9.835</i>	<i>17.407</i>	<i>999</i>	<i>387</i>	<i>—</i>
	<i>Oberzeiring</i>	<i>23</i>	<i>2</i>	<i>3.490</i>	<i>1.836</i>	<i>3.349</i>	<i>37</i>	<i>3.312</i>	<i>1.800</i>	<i>1.228</i>	<i>233</i>	<i>51</i>	<i>—</i>
1	Bretstein	23	2	271	144	253	4	249	174	61	13	1	—
2	Eppenstein	23	1	764	372	733	11	722	467	223	24	8	—
3	Feistritzgraben	23	1	88	45	89	1	88	73	14	1	0	—
4	Fohnsdorf	23	1	7.528	3.979	7.239	116	7.123	1.531	5.336	162	94	—
5	Frauenburg	23	1	548	294	531	7	524	212	290	17	5	—
6	Granitzen	23	1	408	215	387	2	385	186	190	6	3	—
7	Hohentauern	23	2	496	263	492	3	489	126	334	17	12	—
8	Judenburg	23	1	7.271	3.971	7.099	125	6.974	2.222	4.298	334	120	—
9	Kienberg	23	1	249	129	251	5	246	210	33	2	1	—
10	Lavantegg	23	1	342	172	306	1	305	200	102	3	0	—
11	Maria Buch-Feistritz	23	1	887	456	853	11	842	491	318	23	10	—
12	Möschitzgraben	23	1	122	56	114	3	111	75	33	3	0	—
13	Obdach	23	1	717	381	675	12	663	238	401	23	1	—
14	Obdachegg	23	1	378	184	355	4	351	249	83	19	0	—
15	Oberkurzheim	23	2	432	218	426	4	422	226	176	8	12	—
16	Oberweg	23	1	352	183	419	8	411	227	154	19	11	—
17	Oberzeiring	23	2	628	351	607	10	597	381	187	22	7	—
18	Pöls ob Judenburg	23	1	2.153	1.128	2.062	25	2.037	502	1.447	74	14	—
19	Prethal	23	1	183	98	161	2	159	117	33	8	1	—
20	Pusterwald	23	2	364	177	346	3	343	198	69	74	2	—
21	Reifling	23	1	261	139	246	4	242	114	94	33	1	—
22	Reisstraße	23	1	179	82	170	1	169	100	65	2	2	—
23	Rothenthurm	23	1	243	128	232	4	228	101	123	3	1	—
24	St. Georgen ob Judenburg	23	1	655	330	614	11	603	345	228	26	4	—
25	St. Johann am Tauern	23	2	355	188	332	2	330	205	59	56	10	—
26	St. Oswald-Möderbrugg	23	2	944	495	893	11	882	490	342	43	7	—
27	St. Peter ob Judenburg	23	1	300	151	286	5	281	151	110	19	1	—
28	Unzmarkt	23	1	587	316	573	5	568	259	269	34	6	—
29	Weißkirchen in Steiermark	23	1	686	363	667	11	656	264	347	39	6	—
30	Zeltweg	23	1	5.272	2.721	5.021	81	4.940	1.501	3.216	125	98	—
	Politischer Bezirk Knittelfeld	23		18.448	9.913	17.970	264	17.706	7.279	9.438	662	327	—
	<i>Gerichtsbezirk:</i>												
	<i>Knittelfeld</i>	<i>23</i>	<i>1</i>	<i>18.448</i>	<i>9.913</i>	<i>17.970</i>	<i>264</i>	<i>17.706</i>	<i>7.279</i>	<i>9.438</i>	<i>662</i>	<i>327</i>	<i>—</i>
1	Apfelberg	23	1	672	358	633	9	624	198	412	6	8	—
2	Feistritz bei Knittelfeld	23	1	285	143	278	6	272	147	84	39	2	—
3	Flatschach	23	1	126	63	127	3	124	84	34	2	4	—
4	Gaal	23	1	1.014	521	980	10	970	664	267	35	4	—
5	Großlobming	23	1	378	204	369	4	365	171	187	2	5	—
6	Kleinlobming	23	1	458	227	443	1	442	358	76	4	4	—
7	Knittelfeld	23	1	9.768	5.451	9.613	154	9.459	2.594	6.291	356	218	—
8	Kobenz	23	1	944	502	898	12	886	476	352	41	17	—
9	Rachau	23	1	460	226	442	10	432	303	116	9	4	—
10	St. Lorenzen bei Knittelfeld	23	1	556	285	544	6	538	308	197	29	4	—
11	St. Marein bei Knittelfeld	23	1	607	308	588	4	584	385	146	46	7	—
12	St. Margarethen bei Knittelfeld	23	1	750	388	731	8	723	350	354	13	6	—
13	Seekau	23	1	765	380	738	5	733	571	134	20	8	—
14	Spielberg bei Knittelfeld	23	1	1.665	857	1.586	32	1.554	670	788	60	36	—

STEIERMARK, Pol. Bez. Leibnitz, Leoben, Liezen

Lfd. Nr.	BUNDESLAND Politischer Bezirk Gerichtsbezirk Gemeinde	Wahlkreis Nr.	Ger.-Bez. Nr.	Wahlberechtigte		Abgegebene Stimmzettel	Ungültige und leere Stimmzettel	Gültige Stimmen	Von den gültigen Stimmen entfielen auf die				
				überhaupt	Frauen				ÖVP	SPÖ	FPÖ	DFP	LPÖ
66	Weitendorf	21	3	559	294	554	5	549	288	240	18	3	—
67	Wildon	21	3	1.336	753	1.248	21	1.227	659	500	57	11	—
68	Wolfsberg im Schwarzautal	21	3	341	188	337	0	337	312	16	7	2	—
	Politischer Bezirk Leoben ..	23		57.673	30.594	56.338	894	55.444	16.415	35.385	2.263	1.381	—
	<i>Gerichtsbezirke:</i>												
	<i>Eisenerz</i>	23	1	10.189	5.331	9.977	143	9.834	2.322	6.658	342	512	—
	<i>Leoben</i>	23	2	47.484	25.263	46.361	751	45.610	14.093	28.727	1.921	869	—
1	Eisenerz	23	1	8.265	4.325	8.098	117	7.981	1.892	5.323	314	452	—
2	Gai	23	2	646	313	625	7	618	334	263	11	10	—
3	Hafning bei Trofaiach	23	2	1.042	524	1.020	5	1.015	380	585	35	15	—
4	Hieflau	23	1	1.217	641	1.214	21	1.193	243	887	15	48	—
5	Kalwang	23	2	1.007	541	1.016	14	1.002	430	510	46	16	—
6	Kammern im Liesingtal	23	2	881	443	839	19	820	454	314	47	5	—
7	Kraubath a. d. Mur	23	2	818	432	789	11	778	275	460	32	11	—
8	Leoben	23	2	25.238	13.698	24.776	468	24.308	7.218	15.377	1.175	538	—
9	Mautern in Steiermark	23	2	1.508	817	1.443	11	1.432	788	594	41	9	—
10	Niklasdorf	23	2	2.156	1.119	2.081	21	2.060	427	1.570	27	36	—
11	Proleb	23	2	654	326	634	4	630	204	395	19	12	—
12	Radmer	23	1	707	365	665	5	660	187	448	13	12	—
13	St. Michael in Obersteiermark	23	2	2.292	1.197	2.239	29	2.210	547	1.572	67	24	—
14	St. Peter-Freienstein	23	2	1.828	933	1.792	27	1.765	572	1.109	49	35	—
15	St. Stefan ob Leoben	23	2	1.346	704	1.317	15	1.302	430	786	77	9	—
16	Traboch	23	2	544	277	522	10	512	251	241	15	5	—
17	Trofaiach	23	2	5.195	2.720	4.989	76	4.913	1.323	3.268	223	99	—
18	Vordernberg	23	2	1.816	961	1.780	26	1.754	264	1.411	46	33	—
19	Wald am Schoberpaß	23	2	513	258	499	8	491	196	272	11	12	—
	Politischer Bezirk Liezen ..	23		47.658	25.525	46.067	613	45.454	19.923	22.199	2.794	538	—
	<i>Gerichtsbezirke:</i>												
	<i>Bad Aussee</i>	23	1	7.870	4.391	7.501	112	7.389	3.191	3.880	258	60	—
	<i>Gröbming</i>	23	2	4.509	2.405	4.285	59	4.226	2.344	1.399	437	46	—
	<i>Irdning</i>	23	3	6.662	3.424	6.461	72	6.389	3.621	2.284	394	90	—
	<i>Liezen</i>	23	4	8.141	4.361	7.813	102	7.711	3.094	3.959	544	114	—
	<i>Rottenmann</i>	23	5	9.730	5.144	9.485	112	9.373	2.871	6.049	355	98	—
	<i>St. Gallen</i>	23	6	4.653	2.468	4.623	64	4.559	1.755	2.637	108	59	—
	<i>Schlading</i>	23	7	6.093	3.332	5.899	92	5.807	3.047	1.991	698	71	—
1	Admont	23	4	1.960	1.073	1.876	32	1.844	822	903	92	27	—
2	Aich	23	7	371	201	356	4	352	229	103	18	2	—
3	Aigen im Ennstal	23	3	1.335	626	1.215	11	1.204	630	479	82	13	—
4	Altaussee	23	1	1.378	777	1.268	16	1.252	440	770	30	12	—
5	Altenmarkt bei St. Gallen	23	6	520	284	494	5	489	194	279	11	5	—
6	Arnding	23	4	585	317	565	5	560	296	235	16	13	—
7	Bad Aussee	23	1	3.538	2.025	3.376	52	3.324	1.298	1.855	144	27	—
8	Donnersbach	23	3	565	299	567	7	560	405	111	35	9	—
9	Donnersbachwald	23	3	175	88	189	1	188	92	88	6	2	—
10	Gaishorn	23	5	651	352	620	5	615	224	327	50	14	—
11	Gams bei Hieflau	23	6	440	221	421	4	417	172	222	8	15	—
12	Gössenberg	23	7	181	92	172	0	172	142	22	7	1	—
13	Gröbming	23	2	1.130	638	1.062	14	1.048	552	286	194	16	—
14	Großsölk	23	2	312	160	294	7	287	135	131	20	1	—
15	Grundsee	23	1	870	476	805	8	797	377	397	19	4	—
16	Hall	23	4	868	456	812	8	804	302	448	45	9	—
17	Haus	23	7	1.221	646	1.180	11	1.169	644	378	134	13	—
18	Irdning	23	3	1.308	663	1.219	15	1.204	755	286	141	22	—
19	Johnsbach	23	4	142	65	129	1	128	80	46	1	1	—
20	Kleinsölk	23	2	392	200	370	3	367	231	122	12	2	—
21	Landl	23	6	1.113	582	1.219	18	1.201	522	638	29	12	—
22	Lassing	23	5	970	519	930	12	918	582	279	48	9	—
23	Liezen	23	4	3.732	2.004	3.601	43	3.558	1.247	1.885	371	55	—
24	Michaelerberg	23	2	331	182	314	6	308	147	110	48	3	—
25	Mitterberg	23	2	412	206	395	5	390	253	108	27	2	—
26	Mitterdorf im Steirischen Salzkammergut	23	1	1.649	882	1.631	34	1.597	849	674	58	16	—
27	Neuhaus am Grimming	23	3	382	199	366	10	356	192	141	18	5	—
28	Niederöblarn	23	3	211	103	199	3	196	142	51	1	2	—
29	Öblarn	23	2	839	447	810	13	797	342	362	80	13	—
30	Oppenberg	23	5	168	90	163	4	159	108	46	5	0	—

STEIERMARK, Pol. Bez. Liezen, Mürzzuschlag, Murau

Lfd. Nr.	BUNDESLAND Politischer Bezirk Gerichtsbezirk Gemeinde	Wahlkreis Nr.	Ger.-Bez. Nr.	Wahlberechtigte		Abgegebene Stimmzettel	Ungültige und leere Stimmzettel	Gültige Stimmen	Von den gültigen Stimmen entfielen auf die				
				überhaupt	Frauen				ÖVP	SPÖ	FPÖ	DFP	LPÖ
31	Palfau	23	6	304	160	281	2	279	148	131	0	0	—
32	Palten	23	5	415	211	391	2	389	206	171	10	2	—
33	Pichl bei Aussee	23	1	435	231	421	2	419	227	184	7	1	—
34	Pichl-Preunegg	23	7	480	239	462	4	458	236	154	64	4	—
35	Pruggern	23	2	366	194	349	4	345	203	101	37	4	—
36	Pürgg	23	3	259	139	244	1	243	165	62	14	2	—
37	Ramsau am Dachstein	23	7	1.088	624	1.077	36	1.041	609	278	142	12	—
38	Rohrmoos-Unterthal	23	7	580	305	551	7	544	380	105	56	3	—
39	Rottenmann	23	5	2.912	1.584	2.925	43	2.882	969	1.758	129	26	—
40	St. Gallen	23	6	1.038	566	1.007	15	992	378	573	30	11	—
41	St. Martin am Grimming	23	2	401	212	384	3	381	268	90	18	5	—
42	St. Nikolai im Sölkthal	23	2	326	166	307	4	303	213	89	1	0	—
43	Schladming	23	7	2.172	1.225	2.101	30	2.071	807	951	277	36	—
44	Selzthal	23	5	1.722	891	1.672	14	1.658	216	1.410	21	11	—
45	Stainach	23	3	1.152	611	1.103	9	1.094	487	527	58	22	—
46	Tauplitz	23	3	589	323	700	12	688	352	308	22	6	—
47	Treglwang	23	5	319	157	293	2	291	128	150	9	4	—
48	Trieben	23	5	2.573	1.340	2.491	30	2.461	438	1.908	83	32	—
49	Weißbach a. d. Enns	23	6	712	373	688	7	681	192	464	15	10	—
50	Weißbach bei Liezen	23	4	479	254	459	6	453	205	232	10	6	—
51	Weng bei Admont	23	4	375	192	371	7	364	142	210	9	3	—
52	Wildalpen	23	6	526	282	513	13	500	149	330	15	6	—
53	Wörschach	23	3	686	373	659	3	656	401	231	17	7	—
	Politischer Bezirk Mürzzuschlag	23		32.181	17.029	31.165	418	30.747	9.840	19.776	778	353	—
	<i>Gerichtsbezirke:</i>												
	<i>Kindberg</i>	23	1	16.606	8.648	15.986	195	15.791	5.224	10.007	415	145	—
	<i>Mürzzuschlag</i>	23	2	15.575	8.381	15.179	223	14.956	4.616	9.769	363	208	—
1	Allerheiligen im Mürztal	23	1	1.200	577	1.169	13	1.156	510	600	37	9	—
2	Altenberg a. d. Rax	23	2	275	140	263	1	262	122	130	9	1	—
3	Ganz	23	2	297	147	298	2	296	196	98	0	2	—
4	Kapellen	23	2	409	214	388	2	386	202	164	14	6	—
5	Kindberg	23	1	4.092	2.197	3.931	51	3.880	1.376	2.402	68	34	—
6	Krieglach	23	1	3.349	1.746	3.182	48	3.134	1.194	1.801	100	39	—
7	Langenwang	23	2	2.547	1.332	2.477	43	2.434	1.050	1.318	44	22	—
8	Mitterdorf im Mürztal	23	1	1.433	761	1.394	21	1.373	445	883	29	16	—
9	Mürzhofen	23	1	446	239	432	8	424	161	232	27	4	—
10	Mürzsteg	23	2	660	360	619	1	618	148	445	17	8	—
11	Mürzzuschlag	23	2	8.323	4.530	8.179	139	8.040	1.826	5.902	189	123	—
12	Neuberg a. d. Mürz	23	2	1.560	848	1.486	20	1.466	443	943	51	29	—
13	Spital am Semmering	23	2	1.504	810	1.469	15	1.454	629	769	39	17	—
14	Stanz im Mürztal	23	1	1.319	669	1.270	10	1.260	573	646	27	14	—
15	Veitsch	23	1	3.014	1.559	2.921	20	2.901	508	2.352	33	8	—
16	Wartberg im Mürztal	23	1	1.753	900	1.687	24	1.663	457	1.091	94	21	—
	Politischer Bezirk Murau	23		18.641	9.876	17.861	195	17.666	10.745	5.721	1.043	157	—
	<i>Gerichtsbezirke:</i>												
	<i>Murau</i>	23	1	7.880	4.228	7.616	82	7.534	4.683	2.424	357	70	—
	<i>Neumarkt in Steiermark</i>	23	2	7.479	3.957	7.092	68	7.024	3.679	2.684	590	71	—
	<i>Oberwölz</i>	23	3	3.282	1.691	3.153	45	3.108	2.383	613	96	16	—
1	Dürnstern in Steiermark	23	2	270	151	254	2	252	79	152	20	1	—
2	Einach	23	1	144	68	141	3	138	98	37	2	1	—
3	Falkendorf	23	1	103	51	101	1	100	78	18	4	0	—
4	Feistritz am Kammersberg	23	3	315	171	305	9	296	226	67	3	0	—
5	Frojach	23	1	324	166	314	4	310	215	90	5	0	—
6	Katsch a. d. Mur	23	1	310	160	296	2	294	160	118	15	1	—
7	Krakaudorf	23	1	293	150	282	2	280	250	24	3	3	—
8	Krakauhintermühlen	23	1	276	145	268	4	264	224	38	0	2	—
9	Krakauschatten	23	1	130	67	123	2	121	107	11	3	0	—
10	Kulm am Zirbitz	23	2	221	110	216	6	210	118	62	29	1	—
11	Laßnitz bei Murau	23	1	634	336	592	2	590	428	131	27	4	—
12	Mariahof	23	2	841	431	789	8	781	439	272	52	18	—
13	Mühlen	23	2	611	300	574	5	569	281	204	79	5	—
14	Murau	23	1	1.810	1.022	1.708	28	1.680	974	571	108	27	—
15	Neumarkt in Steiermark	23	2	1.172	660	1.122	10	1.112	540	468	95	9	—
16	Niederwölz	23	3	349	182	342	1	341	191	123	18	9	—
17	Oberwölz Stadt	23	3	534	299	518	6	512	350	145	14	3	—
18	Oberwölz Umgebung	23	3	526	252	496	10	486	398	70	18	0	—
19	Perchau am Sattel	23	2	199	102	191	0	191	158	27	5	1	—
20	Peterdorf	23	3	258	129	251	6	245	185	46	14	0	—

STEIERMARK, Pol. Bez. Murau, Radkersburg

Lfd. Nr.	BUNDESLAND Politischer Bezirk Gerichtsbezirk Gemeinde	Wahlkrei Nr.	Ger.-Bez. Nr.	Wahlberechtigte		Abgegebene Stimmzettel	Ungültige und leere Stimmzettel	Gültige Stimmen	Von den gültigen Stimmen entfielen auf die				
				überhaupt	Frauen				ÖVP	SPÖ	FPÖ	DFP	LPÖ
21	Pöllau am Greim	23	3	245	119	240	3	237	219	14	4	0	—
22	Predlitz	23	1	468	244	460	1	459	241	195	21	2	—
23	Ranten	23	1	562	280	529	9	520	369	133	15	3	—
24	Rinegg	23	1	101	51	94	2	92	77	7	5	3	—
25	St. Blasen	23	2	399	198	369	1	368	193	116	53	6	—
26	St. Georgen ob Murau	23	1	717	367	687	8	679	377	237	58	7	—
27	St. Lambrecht	23	2	1.300	699	1.234	22	1.212	488	589	127	8	—
28	St. Lorenzen bei Scheifling	23	2	381	193	367	3	364	246	107	10	1	—
29	St. Marein bei Neumarkt	23	2	618	321	582	2	580	440	108	25	7	—
30	St. Peter am Kammersberg	23	3	304	161	278	2	276	181	75	18	2	—
31	St. Ruprecht ob Murau	23	1	162	78	154	2	152	122	29	1	0	—
32	Scheifling	23	2	929	491	880	5	875	388	432	47	8	—
33	Schöder	23	1	646	339	607	8	599	375	202	13	9	—
34	Schönberg bei Niederwölz	23	3	258	135	260	0	260	238	17	4	1	—
35	Stadl a. d. Mur	23	1	707	374	669	0	669	257	360	50	2	—
36	Stolzalpe	23	1	417	286	522	4	518	272	215	25	6	—
37	Teufenbach	23	2	408	236	388	3	385	232	118	30	5	—
38	Triebendorf	23	1	76	44	69	0	69	59	8	2	0	—
39	Winklern bei Oberwölz	23	3	493	243	463	8	455	395	56	3	1	—
40	Zeutschach	23	2	130	65	126	1	125	77	29	18	1	—
	Politischer Bezirk Radkersburg	21		16.572	9.022	16.072	207	15.865	12.729	2.387	625	124	—
	<i>Gerichtsbezirke:</i>												
	<i>Mureck</i>	<i>21</i>	<i>1</i>	<i>9.838</i>	<i>5.329</i>	<i>9.524</i>	<i>114</i>	<i>9.410</i>	<i>7.655</i>	<i>1.428</i>	<i>267</i>	<i>60</i>	<i>—</i>
	<i>Radkersburg</i>	<i>21</i>	<i>2</i>	<i>6.734</i>	<i>3.693</i>	<i>6.548</i>	<i>93</i>	<i>6.455</i>	<i>5.074</i>	<i>959</i>	<i>358</i>	<i>64</i>	<i>—</i>
1	Altneudörfel	21	2	445	261	520	5	515	372	116	26	1	—
2	Bierbaum am Auersbach	21	1	247	134	242	4	238	221	9	5	3	—
3	Dedenitz	21	2	74	42	74	0	74	72	1	1	0	—
4	Deutsch Goritz	21	1	215	122	208	0	208	188	17	1	2	—
5	Dietersdorf	21	1	148	79	141	5	136	112	10	13	1	—
6	Dietersdorf am Gnasbach	21	1	240	135	233	1	232	222	6	4	0	—
7	Edla	21	1	176	91	174	2	172	149	23	0	0	—
8	Eichfeld	21	1	252	138	252	4	248	220	26	1	1	—
9	Entschendorf am Ottersbach	21	1	193	100	188	4	184	162	18	1	3	—
10	Goritz bei Radkersburg	21	2	156	86	153	0	153	125	23	4	1	—
11	Gosdorf	21	1	675	360	638	7	631	432	180	17	2	—
12	Hainsdorf-Brunnsee	21	1	189	103	187	1	186	159	16	7	4	—
13	Halbenrain	21	2	1.109	600	1.071	16	1.055	847	142	55	11	—
14	Hart bei Straden	21	1	140	69	137	2	135	116	16	3	0	—
15	Haselbach-Waldprecht	21	2	114	51	113	3	110	95	12	2	1	—
16	Hof bei Straden	21	2	235	125	223	3	220	170	33	12	5	—
17	Hofstätten bei Deutsch Goritz	21	1	81	45	80	2	78	72	6	0	0	—
18	Hummersdorf	21	2	86	45	84	0	84	77	5	2	0	—
19	Karla	21	2	74	36	72	1	71	67	1	3	0	—
20	Klöch	21	2	868	471	841	12	829	733	63	28	5	—
21	Krobathen	21	1	79	41	76	2	74	63	10	1	0	—
22	Kronnersdorf	21	1	175	95	170	0	170	134	27	8	1	—
23	Laafeld	21	2	226	114	209	1	208	155	38	15	0	—
24	Landorf	21	1	104	53	103	2	101	96	3	1	1	—
25	Lichendorf	21	1	344	189	333	3	330	210	107	9	4	—
26	Marktl	21	1	109	60	103	0	103	89	13	1	0	—
27	Mettersdorf am Saßbach	21	1	204	107	204	1	203	184	18	0	1	—
28	Mureck	21	1	1.276	739	1.233	15	1.218	805	314	89	10	—
29	Nägelsdorf	21	1	108	58	105	1	104	95	5	2	2	—
30	Neusetz	21	2	135	76	128	0	128	114	8	5	1	—
31	Oberrakitsch	21	1	265	136	265	2	263	237	18	5	3	—
32	Oberschwarza	21	1	108	60	107	2	105	67	38	0	0	—
33	Perbersdorf bei St. Peter	21	1	237	130	226	3	223	205	11	7	0	—
34	Perbersdorf bei St. Veit	21	1	117	63	113	2	111	86	25	0	0	—
35	Pfarrsdorf	21	2	77	41	72	1	71	59	6	6	0	—
36	Pichla bei Mureck	21	1	119	61	114	2	112	93	8	11	0	—
37	Pridahof	21	2	62	37	62	0	62	52	10	0	0	—
38	Radkersburg	21	2	1.261	738	1.189	25	1.164	772	292	84	16	—
39	Radochen	21	2	195	109	184	2	182	151	25	5	1	—
40	Rannersdorf am Saßbach	21	1	153	84	152	1	151	137	11	3	0	—
41	Ratschendorf	21	1	440	238	417	3	414	261	141	11	1	—
42	Rohrbach am Rosenberg	21	1	161	88	158	1	157	139	16	0	2	—
43	Salsach	21	1	87	45	86	0	86	82	3	0	1	—
44	St. Peter am Ottersbach	21	1	456	252	436	4	432	396	28	5	3	—

STEIERMARK, Pol. Bez. Radkersburg, Voitsberg, Weiz

Lfd. Nr.	BUNDESLAND Politischer Bezirk Gerichtsbezirk Gemeinde	Wahlkreis Nr.	Ger.-Bez. Nr.	Wahlberechtigte		Abgegebene Stimmzettel	Ungültige und leere Stimmzettel	Gültige Stimmen	Von den gültigen Stimmen entfielen auf die				
				überhaupt	Frauen				ÖVP	SPÖ	FPÖ	DFP	LPÖ
45	Schrötten bei Deutsch Goritz	21	1	86	45	75	3	72	63	3	5	1	—
46	Schwabau	21	1	74	36	70	0	70	56	6	7	1	—
47	Seibersdorf bei St. Veit	21	1	171	89	163	1	162	135	26	1	0	—
48	Sieheldorf	21	2	147	74	131	3	128	100	9	18	1	—
49	Siebing	21	1	157	79	153	5	148	135	11	2	0	—
50	Spitz bei Deutsch Goritz	21	1	137	77	132	4	128	117	11	0	0	—
51	Straden	21	1	162	98	155	0	155	122	26	7	0	—
52	Tieschen	21	2	890	484	863	15	848	726	83	29	10	—
53	Trössing	21	1	161	83	157	2	155	134	15	5	1	—
54	Unterpurkla	21	2	273	143	265	2	263	181	40	36	6	—
55	Unterschwarza	21	1	153	84	151	3	148	94	49	2	3	—
56	Waasen am Berg	21	1	127	69	122	4	118	95	14	7	2	—
57	Weinburg am Saßbach	21	1	267	143	262	2	260	233	15	9	3	—
58	Weitersfeld a. d. Mur	21	1	395	217	384	5	379	286	81	10	2	—
59	Weixelbaum	21	2	203	105	193	1	192	128	36	24	4	—
60	Wieden-Klausen	21	1	131	65	123	2	121	116	4	1	0	—
61	Wiersdorf	21	1	116	60	115	1	114	114	0	0	0	—
62	Wittmannsdorf	21	1	367	186	351	2	349	312	32	3	2	—
63	Zehensdorf	21	1	236	123	230	4	226	211	12	3	0	—
64	Zelting	21	2	104	55	101	3	98	78	16	3	1	—
	Politischer Bezirk Voitsberg	21		35.119	18.553	33.846	397	33.449	12.088	19.677	1.142	542	—
	<i>Gerichtsbezirk:</i>												
	<i>Voitsberg</i>	<i>21</i>	<i>1</i>	<i>35.119</i>	<i>18.553</i>	<i>33.846</i>	<i>397</i>	<i>33.449</i>	<i>12.088</i>	<i>19.677</i>	<i>1.142</i>	<i>542</i>	<i>—</i>
1	Aiehegg	21	1	286	149	279	2	277	144	109	24	0	—
2	Arnstein	21	1	437	224	418	3	415	142	265	4	4	—
3	Barnbach	21	1	3.691	1.938	3.580	27	3.553	665	2.736	98	54	—
4	Edelschrott	21	1	1.102	564	1.037	6	1.031	632	363	26	10	—
5	Fluttendorf	21	1	227	120	216	5	211	150	51	9	1	—
6	Gallmannsegge	21	1	225	109	204	1	203	94	99	10	0	—
7	Geistthal	21	1	642	308	598	5	593	405	163	21	4	—
8	Gießenberg	21	1	137	64	129	2	127	77	45	5	0	—
9	Gößnitz	21	1	321	164	316	3	313	237	65	3	8	—
10	Graden	21	1	342	164	332	3	329	164	122	43	0	—
11	Hausdorf	21	1	246	137	235	1	234	169	55	10	0	—
12	Hirscheegg Piber	21	1	225	115	208	6	202	133	55	11	3	—
13	Hirscheegg Rein	21	1	284	149	268	3	265	193	56	8	8	—
14	Kainach bei Voitsberg	21	1	429	212	413	6	407	205	173	22	7	—
15	Kalchberg	21	1	334	176	312	6	306	181	113	9	3	—
16	Köflach	21	1	8.356	4.478	8.069	90	7.979	1.694	5.856	260	169	—
17	Kohlschwarz	21	1	424	214	410	11	399	198	192	8	1	—
18	Kowald	21	1	1.064	565	1.028	12	1.016	236	744	22	14	—
19	Krottendorf-Gaisfeld	21	1	1.140	603	1.095	10	1.085	569	479	25	12	—
20	Ligist	21	1	722	392	688	7	681	392	257	18	14	—
21	Lobming	21	1	889	468	863	9	854	244	580	16	14	—
22	Lobmingberg	21	1	172	88	172	7	165	44	113	7	1	—
23	Maria Lankowitz	21	1	1.800	967	1.724	31	1.693	453	1.159	46	35	—
24	Modriach	21	1	134	67	122	4	118	100	9	9	0	—
25	Mooskirchen	21	1	226	126	217	1	216	150	53	9	4	—
26	Muggauberg	21	1	223	115	218	3	215	164	50	0	1	—
27	Oberwald	21	1	196	98	189	2	187	139	42	5	1	—
28	Paek	21	1	320	169	316	3	313	218	81	13	1	—
29	Piberegg	21	1	263	131	258	4	254	101	144	6	3	—
30	Rosental a. d. Kainach	21	1	1.437	761	1.390	11	1.379	171	1.153	25	30	—
31	Salla	21	1	270	135	266	1	265	157	96	11	1	—
32	St. Johann-Köppling	21	1	608	310	579	10	569	363	181	16	9	—
33	St. Martin am Wöllmißberg	21	1	572	289	528	6	522	307	160	49	6	—
34	Söding	21	1	812	439	766	14	752	431	260	53	8	—
35	Södingberg	21	1	404	206	379	1	378	188	170	19	1	—
36	Stallhofen	21	1	631	329	609	6	603	352	214	32	5	—
37	Steinberg bei Ligist	21	1	427	214	410	3	407	220	162	16	9	—
38	Stögersdorf	21	1	345	173	328	3	325	250	65	6	4	—
39	Unterwald	21	1	302	149	295	1	294	140	139	14	1	—
40	Voitsberg	21	1	4.454	2.474	4.382	68	4.314	1.216	2.848	154	96	—
	Politischer Bezirk Weiz	22		46.623	25.133	44.927	593	44.334	27.545	14.324	1.882	461	122
	<i>Gerichtsbezirke:</i>												
	<i>Birkfeld</i>	<i>22</i>	<i>1</i>	<i>10.176</i>	<i>5.404</i>	<i>9.701</i>	<i>84</i>	<i>9.617</i>	<i>6.156</i>	<i>3.212</i>	<i>172</i>	<i>65</i>	<i>12</i>
	<i>Gleisdorf</i>	<i>22</i>	<i>2</i>	<i>17.168</i>	<i>9.340</i>	<i>16.550</i>	<i>221</i>	<i>16.329</i>	<i>11.578</i>	<i>3.592</i>	<i>953</i>	<i>155</i>	<i>51</i>
	<i>Weiz</i>	<i>22</i>	<i>3</i>	<i>19.279</i>	<i>10.389</i>	<i>18.676</i>	<i>288</i>	<i>18.388</i>	<i>9.811</i>	<i>7.520</i>	<i>757</i>	<i>241</i>	<i>59</i>

STEIERMARK, Pol. Bez. Weiz

Lfd. Nr.	BUNDESLAND Politischer Bezirk Gerichtsbezirk Gemeinde	Wahlkreis Nr.	Ger.-Bez. Nr.	Wahlberechtigte		Abgegebene Stimmzettel	Ungültige und leere Stimmzettel	Gültige Stimmen	Von den gültigen Stimmen entfielen auf die				
				überhaupt	Frauen				ÖVP	SPÖ	FPÖ	DFP	LPÖ
1	Albersdorf	22	2	325	173	318	7	311	211	84	12	3	1
2	Anger	22	1	541	308	538	9	529	313	198	10	6	2
3	Arnwiesen	22	2	270	148	264	3	261	218	37	4	1	1
4	Arzberg	22	3	390	199	379	8	371	221	138	6	3	3
5	Baiersdorf bei Anger	22	1	707	390	681	4	677	447	225	4	1	0
6	Birkfeld	22	1	1.087	618	1.004	6	998	485	442	56	13	2
7	Dörfel a. d. Raab	22	3	163	90	161	0	161	125	27	7	2	0
8	Entschendorf bei Gleisdorf	22	2	284	142	270	3	267	210	48	7	0	2
9	Etzersdorf	22	3	271	147	265	2	263	195	62	5	1	0
10	Feistritz bei Anger	22	1	495	264	482	8	474	257	199	12	6	0
11	Fischbach	22	1	947	482	918	8	910	641	250	12	6	1
12	Fladnitz a. d. Teichalpe	22	3	584	323	595	6	589	385	132	65	5	2
13	Floing	22	3	618	332	609	4	605	377	209	12	4	3
14	Frösaugraben	22	2	226	115	211	3	208	152	33	22	0	1
15	Gasen	22	1	616	316	589	6	583	390	175	14	4	0
16	Gersdorf a. d. Feistritz	22	2	360	196	349	2	347	317	25	3	2	0
17	Gleisdorf	22	2	3.216	1.833	3.120	54	3.066	1.636	1.085	280	49	16
18	Greith	22	3	309	166	307	10	297	141	147	4	4	1
19	Großbau bei Gleisdorf	22	2	430	223	419	2	417	289	88	37	3	0
20	Großpesendorf	22	2	272	148	265	3	262	201	45	10	6	0
21	Gschaid bei Birkfeld	22	1	437	231	421	4	417	293	117	5	2	0
22	Gschmaier	22	2	368	195	360	4	356	336	10	9	1	0
23	Gutenberg a. d. Raab- klamm	22	3	496	268	483	8	475	257	204	8	5	1
24	Hartmannsdorf	22	2	739	412	717	9	708	589	57	54	4	4
25	Haslau bei Birkfeld	22	1	224	118	208	2	206	106	100	0	0	0
26	Haufenreith	22	3	201	111	188	3	185	148	34	3	0	0
27	Hirnsdorf	22	2	361	209	350	1	349	287	50	12	0	0
28	Hofstätten a. d. Raab	22	2	205	110	198	4	194	157	33	2	1	1
29	Hohenau a. d. Raab	22	3	299	160	289	3	286	206	57	23	0	0
30	Koglhof	22	1	724	383	691	6	685	498	180	3	4	0
31	Krammersdorf	22	3	236	120	230	2	228	185	39	4	0	0
32	Kroisbach a. d. Raab	22	2	548	300	528	2	526	370	102	51	2	1
33	Krottendorf	22	3	1.084	586	1.047	18	1.029	440	521	49	16	3
34	Kühwiesen	22	3	348	183	338	2	336	250	74	6	4	2
35	Kulm bei Weiz	22	2	247	133	240	3	237	214	10	9	4	0
36	Labuch	22	2	359	187	346	6	340	228	98	12	0	2
37	Landscha bei Weiz	22	3	260	132	252	4	248	130	114	1	2	1
38	Laßnitzthal	22	2	485	250	463	11	452	236	192	13	11	0
39	Ludersdorf-Wilfersdorf	22	2	902	495	851	12	839	493	295	40	10	1
40	Miesenbach bei Birkfeld	22	1	324	166	307	5	302	239	63	0	0	0
41	Mitterdorf a. d. Raab	22	3	395	209	376	7	369	211	112	41	2	3
42	Mortantsch	22	3	898	472	879	11	868	480	350	25	9	4
43	Naas	22	3	691	364	667	7	660	393	242	12	7	6
44	Naintsch	22	1	455	247	435	2	433	332	93	6	2	0
45	Neudorf bei Passail	22	3	334	183	325	2	323	201	49	72	1	0
46	Nitscha	22	2	441	234	432	6	426	337	71	16	2	0
47	Oberdorf bei Thannhausen	22	3	133	67	130	0	130	59	71	0	0	0
48	Oberfladnitz-Thannhausen	22	3	278	157	266	7	259	125	122	1	8	3
49	Oberrettenbach	22	2	326	181	311	6	305	279	16	4	5	1
50	Ottendorf bei Gleisdorf	22	2	376	203	361	4	357	175	144	36	2	0
51	Passail	22	3	911	490	879	6	873	495	259	110	8	1
52	Peesen	22	3	412	213	404	1	403	252	143	7	1	0
53	Piregg	22	1	212	106	203	4	199	152	41	4	2	0
54	Pischelsdorf in Steiermark	22	2	1.200	660	1.157	9	1.148	924	167	48	5	4
55	Pöllau bei Gleisdorf	22	2	371	198	355	8	347	291	35	16	3	2
56	Ponigl	22	3	166	89	160	2	158	142	16	0	0	0
57	Prebensdorf	22	2	362	191	349	3	346	271	69	4	2	0
58	Prebuch	22	2	433	228	419	13	406	342	38	23	2	1
59	Preßguts	22	2	220	114	218	3	215	173	40	0	1	1
60	Puch bei Weiz	22	3	1.223	676	1.169	13	1.156	902	224	20	8	2
61	Ratten	22	1	786	396	756	4	752	405	315	21	9	2
62	Reichendorf	22	2	296	155	288	4	284	236	40	7	1	0
63	Rettenegg	22	1	641	347	613	6	607	358	236	7	6	0
64	Rolldorf	22	3	355	193	353	4	349	258	88	1	1	1
65	St. Kathrein am Hauen- stein	22	1	574	303	536	6	530	257	261	7	3	2
66	St. Kathrein am Offenegg	22	3	652	361	627	3	624	527	92	5	0	0
67	St. Margarethen a. d. Raab	22	2	327	177	319	2	317	199	96	18	2	2
68	St. Ruprecht a. d. Raab	22	3	989	530	952	16	936	596	284	44	10	2
69	Sinabelkirchen	22	2	850	465	816	9	807	526	169	93	13	6
70	Stenzengreith	22	3	323	161	307	4	303	204	92	5	0	2

STEIERMARK, Pol. Bez. Weiz

Lfd. Nr.	BUNDESLAND Politischer Bezirk Gerichtsbezirk Gemeinde	Wahlkreis Nr.	Ger.-Bez. Nr.	Wahlberechtigte		Abgegebene Stimmzettel	Ungültige und leere Stimmzettel	Gültige Stimmen	Von den gültigen Stimmen entfielen auf die				
				überhaupt	Frauen				ÖVP	SPÖ	FPÖ	DFP	LPÖ
71	Strallegg	22	1	1.017	536	964	3	961	713	241	5	1	1
72	Sulz bei Gleisdorf	22	2	278	149	267	3	264	182	80	2	0	0
73	Takern I	22	2	182	93	175	0	175	119	41	11	3	1
74	Takern II	22	2	393	209	383	4	379	292	74	10	3	0
75	Ungerdorf	22	2	264	146	251	5	246	188	53	5	0	0
76	Unterfladnitz	22	3	409	220	385	5	380	247	105	22	4	2
77	Unterrettenbach	22	2	202	106	191	2	189	149	13	25	2	0
78	Waisenegg	22	1	389	193	355	1	354	270	76	6	0	2
79	Weiz	22	3	5.851	3.167	5.654	130	5.524	1.659	3.513	199	136	17
80	Wetzawinkel	22	2	214	110	200	3	197	156	30	8	2	1
81	Wolfsgruben bei Gleisdorf ..	22	2	445	231	431	3	428	346	55	20	5	2
82	Wünschendorf-Pirching....	22	2	391	221	358	5	353	249	69	30	5	0

KÄRNTEN, Klagenfurt Stadt, Villach Stadt, Pol. Bez. Hermagor, Klagenfurt Land

Lfd. Nr.	BUNDESLAND Politischer Bezirk Gerichtsbezirk Gemeinde	Ger.-Bez. Nr.	Wahlberechtigte		Abgegebene Stimmzettel	Ungültige und leere Stimmzettel	Gültige Stimmen	Von den gültigen Stimmen entfielen auf die			
			überhaupt	Frauen				ÖVP	SPÖ	FPÖ	DFP
	KÄRNTEN (Wahlkreis 24)		316.740	171.293	291.052	3.044	288.008	106.421	142.813	33.113	5.661
	Klagenfurt Stadt		50.353	28.857	45.831	593	45.238	18.574	20.517	5.173	974
	Villach Stadt		23.850	13.461	22.019	224	21.795	7.104	11.700	2.199	792
	Politischer Bezirk Hermagor		12.530	6.717	11.651	77	11.574	5.318	4.173	1.867	216
	<i>Gerichtsbezirke:</i>										
	<i>Hermagor</i>	1	6.895	3.737	6.350	42	6.308	2.404	2.614	1.150	140
	<i>Kötschach</i>	2	5.635	2.980	5.301	35	5.266	2.914	1.559	717	76
1	Birnbaum	2	215	113	205	1	204	160	36	5	3
2	Dellach	2	801	419	716	7	709	343	226	124	16
3	Egg	1	828	455	759	5	754	339	367	40	8
4	Görtschach	1	347	191	322	0	322	123	177	15	7
5	Hermagor	1	1.920	1.071	1.787	11	1.776	630	725	359	62
6	Kirchbach	2	548	281	510	1	509	227	125	150	7
7	Kötschach-Mauthen.....	2	1.743	967	1.700	12	1.688	788	669	204	27
8	Liesing	2	332	169	318	3	315	225	70	19	1
9	Maria Luggau	2	254	132	236	0	236	227	3	6	0
10	Mitschig	1	636	343	578	2	576	173	175	210	18
11	Rattendorf.....	1	949	489	893	7	886	360	267	243	16
12	Reisach	2	930	482	853	6	847	406	272	157	12
13	St. Jakob im Lesachtal	2	187	103	176	2	174	136	28	10	0
14	St. Lorenzen im Gitschtal.....	1	377	195	354	9	345	151	109	85	0
15	St. Lorenzen im Lesachtal	2	279	151	258	2	256	201	44	9	2
16	St. Stefan a. d. Gail	1	985	531	887	3	884	328	509	34	13
17	Vorderberg	1	328	179	303	4	299	186	76	34	3
18	Weißbriach	1	519	283	467	1	466	114	209	130	13
19	Würlach	2	346	163	329	1	328	201	86	33	8
	Politischer Bezirk Klagenfurt Land		45.672	24.463	42.015	517	41.498	15.335	21.021	4.533	609
	<i>Gerichtsbezirke:</i>										
	<i>Feldkirchen in Kärnten</i>	1	14.413	7.723	13.178	133	13.045	4.461	6.006	2.320	258
	<i>Ferlach</i>	2	7.814	4.190	7.309	110	7.199	2.340	4.398	389	72
	<i>Klagenfurt</i>	3	23.445	12.550	21.528	274	21.254	8.534	10.617	1.824	279
1	Albeck	1	667	338	593	3	590	196	234	151	9
2	Ebenthal	3	1.542	836	1.462	24	1.438	439	884	101	14
3	Feistritz im Rosental	2	1.175	646	1.113	16	1.097	346	676	66	9
4	Feldkirchen in Kärnten	1	4.576	2.584	4.146	47	4.099	1.301	1.888	813	97
5	Ferlach	2	4.591	2.504	4.333	54	4.279	1.203	2.771	254	51
6	Glanegg	1	898	460	814	3	811	257	465	81	8
7	Glanhofen	1	792	394	756	4	752	310	348	81	13
8	Gnesau	1	747	391	673	7	666	233	260	157	16
9	Grafenstein	3	1.378	755	1.292	12	1.280	578	577	112	13
10	Himmelberg	1	1.253	664	1.164	20	1.144	445	501	180	18
11	Hörtendorf	3	609	315	582	3	579	176	334	64	5
12	Keutschach	3	845	432	796	17	779	273	442	52	12
13	Klein St. Veit	1	902	468	823	5	818	307	338	161	12
14	Köttmannsdorf	3	1.319	695	1.194	15	1.179	400	714	60	5
15	Krumpendorf	3	1.497	814	1.311	19	1.292	658	378	191	65
16	Ludmannsdorf	3	774	394	716	5	711	352	306	49	4
17	Maria Rain	3	691	381	639	18	621	291	268	59	3
18	Maria Saal	3	1.625	891	1.495	15	1.480	654	685	122	19
19	Maria Wörth	3	649	367	601	5	596	314	235	41	6
20	Mieger	3	499	242	470	4	466	194	258	11	3
21	Moosburg in Kärnten.....	3	1.213	643	1.061	13	1.048	464	496	80	8
22	Ossiach.....	1	344	181	328	0	328	124	135	66	3
23	Ottmanach	3	389	190	363	1	362	115	190	53	4
24	Pörtschach am Wörthersee....	3	1.674	924	1.507	25	1.482	744	532	179	27
25	Poggersdorf	3	1.021	541	944	8	936	332	504	90	10
26	Radsberg	3	265	142	254	7	247	99	125	22	1
27	Reichenau	1	1.154	604	1.078	9	1.069	324	499	222	24
28	St. Margarethen im Rosental	2	695	358	628	9	619	301	288	28	2
29	St. Peter am Bichl	3	258	129	242	1	241	98	122	19	2
30	St. Thomas am Zeiselberg	3	883	468	834	9	825	353	407	54	11

KÄRNTEN, Pol. Bez. Klagenfurt Land, St. Veit a. d. Glan, Spittal a. d. Drau

Lfd. Nr.	BUNDESLAND Politischer Bezirk Gerichtsbezirk Gemeinde	Ger.-Bez. Nr.	Wahlberechtigte		Abgegebene Stimmzettel	Ungültige und leere Stimmzettel	Gültige Stimmen	Von den gültigen Stimmen entfielen auf die			
			überhaupt	Frauen				ÖVP	SPÖ	FPÖ	DFP
31	St. Urban	1	621	327	568	8	560	238	263	48	11
32	Schiefling am See	3	1.028	540	968	4	964	302	615	40	7
33	Steindorf	1	1.783	972	1.633	22	1.611	458	811	298	44
34	Steuerberg	1	676	340	602	5	597	268	264	62	3
35	Techelsberg	3	1.102	590	987	17	970	341	570	47	12
36	Tigring	3	489	258	436	3	433	180	228	24	1
37	Viktring	3	2.321	1.265	2.133	41	2.092	662	1.149	247	34
38	Weizelsdorf	2	532	275	477	12	465	168	267	22	8
39	Windisch Bleiberg	2	282	143	252	6	246	96	139	10	1
40	Wölfnitz	3	1.374	738	1.241	8	1.233	515	598	107	13
41	Zell	2	539	264	506	13	493	226	257	9	1
	Politischer Bezirk St. Veit a. d. Glan		37.089	19.721	34.150	287	33.863	11.567	16.687	5.019	590
	<i>Gerichtsbezirke:</i>										
	<i>Althofen</i>	<i>1</i>	<i>4.899</i>	<i>2.617</i>	<i>4.610</i>	<i>38</i>	<i>4.572</i>	<i>1.635</i>	<i>2.141</i>	<i>672</i>	<i>124</i>
	<i>Eberstein</i>	<i>2</i>	<i>6.850</i>	<i>3.571</i>	<i>6.356</i>	<i>38</i>	<i>6.318</i>	<i>2.091</i>	<i>3.667</i>	<i>493</i>	<i>67</i>
	<i>Friesach</i>	<i>3</i>	<i>6.275</i>	<i>3.344</i>	<i>5.746</i>	<i>72</i>	<i>5.674</i>	<i>2.372</i>	<i>2.335</i>	<i>860</i>	<i>107</i>
	<i>Gurk</i>	<i>4</i>	<i>5.687</i>	<i>2.991</i>	<i>5.164</i>	<i>32</i>	<i>5.132</i>	<i>2.009</i>	<i>2.083</i>	<i>974</i>	<i>66</i>
	<i>St. Veit a. d. Glan</i>	<i>5</i>	<i>13.378</i>	<i>7.198</i>	<i>12.274</i>	<i>107</i>	<i>12.167</i>	<i>3.460</i>	<i>6.461</i>	<i>2.020</i>	<i>226</i>
1	Althofen	1	2.188	1.191	2.067	12	2.055	659	1.046	304	46
2	Brückl	2	1.657	852	1.559	8	1.551	467	921	134	29
3	Deutsch-Griffen	4	596	306	533	3	530	168	175	169	18
4	Eberstein	2	1.155	611	1.027	7	1.020	401	448	149	22
5	Friesach	3	2.169	1.235	2.022	31	1.991	753	885	296	57
6	Glödnitz	4	707	357	612	4	608	162	358	79	9
7	Grades	3	799	418	728	10	718	314	289	107	8
8	Gurk	4	623	348	582	4	578	201	224	149	4
9	Guttaring	1	1.130	589	1.052	16	1.036	422	457	123	34
10	Hörzendorf	5	508	259	468	7	461	181	161	112	7
11	Hüttenberg	2	1.297	694	1.201	6	1.195	196	953	42	4
12	Kappel am Krappfeld	1	1.071	569	1.017	7	1.010	399	428	145	38
13	Klein St. Paul	2	1.309	676	1.233	11	1.222	510	637	67	8
14	Kraig	5	526	271	466	4	462	99	134	217	12
15	Liebenfels	5	1.100	573	1.019	0	1.019	374	437	194	14
16	Lölling	2	405	210	383	1	382	81	280	19	2
17	Meiselding	5	442	226	418	2	416	152	166	89	9
18	Metnitz	3	1.041	529	956	6	950	538	291	111	10
19	Micheldorf	3	657	349	616	6	610	223	301	80	6
20	Möblbling	1	510	268	474	3	471	155	210	100	6
21	Obermühlbach	5	492	254	453	1	452	147	193	105	7
22	Pisweg	4	369	185	322	4	318	153	104	59	2
23	St. Georgen am Längsee	5	1.878	988	1.789	20	1.769	454	1.084	200	31
24	St. Johann am Pressen	2	384	195	343	2	341	127	187	26	1
25	St. Martin am Silberberg	2	103	46	95	0	95	49	36	10	0
26	St. Salvator	3	1.235	643	1.101	17	1.084	382	471	211	20
27	St. Veit a. d. Glan	5	7.605	4.215	6.932	65	6.867	1.781	4.034	915	137
28	Schaumboden	5	367	188	334	3	331	110	117	99	5
29	Sörg	5	460	224	395	5	390	162	135	89	4
30	Straßburg	4	1.679	907	1.563	12	1.551	677	579	277	18
31	Weitensfeld	4	1.713	888	1.552	5	1.547	648	643	241	15
32	Wieting	2	540	287	515	3	512	260	205	46	1
33	Zeltschach	3	374	170	323	2	321	162	98	55	6
	Politischer Bezirk Spittal a. d. Drau		44.193	23.448	40.372	342	40.030	16.484	17.631	4.942	973
	<i>Gerichtsbezirke:</i>										
	<i>Gmünd</i>	<i>1</i>	<i>5.441</i>	<i>2.859</i>	<i>4.873</i>	<i>23</i>	<i>4.850</i>	<i>2.088</i>	<i>2.135</i>	<i>546</i>	<i>81</i>
	<i>Greifenburg</i>	<i>2</i>	<i>6.874</i>	<i>3.651</i>	<i>6.212</i>	<i>49</i>	<i>6.163</i>	<i>2.797</i>	<i>2.566</i>	<i>673</i>	<i>127</i>
	<i>Millstatt</i>	<i>3</i>	<i>8.917</i>	<i>4.758</i>	<i>8.039</i>	<i>58</i>	<i>8.031</i>	<i>2.817</i>	<i>3.644</i>	<i>1.294</i>	<i>276</i>
	<i>Obervellach</i>	<i>4</i>	<i>4.894</i>	<i>2.599</i>	<i>4.808</i>	<i>38</i>	<i>4.770</i>	<i>1.855</i>	<i>2.268</i>	<i>548</i>	<i>99</i>
	<i>Spittal a. d. Drau</i>	<i>5</i>	<i>13.562</i>	<i>7.223</i>	<i>12.368</i>	<i>147</i>	<i>12.221</i>	<i>4.369</i>	<i>5.901</i>	<i>1.604</i>	<i>347</i>
	<i>Winklarn</i>	<i>6</i>	<i>4.505</i>	<i>2.358</i>	<i>4.022</i>	<i>27</i>	<i>3.995</i>	<i>2.558</i>	<i>1.117</i>	<i>277</i>	<i>43</i>
1	Bad Kleinkirchheim	3	894	477	856	7	849	290	395	151	13
2	Baldramsdorf	5	925	456	839	9	830	228	478	107	17
3	Berg im Drautal	2	742	379	661	3	658	342	268	36	12
4	Dellach im Drautal	2	1.168	625	1.061	2	1.059	456	486	109	8
5	Döllach im Mölltal	6	793	418	699	4	695	516	143	29	7
6	Eisentratten	1	1.116	565	994	4	990	393	461	122	14
7	Flattach	4	760	401	845	4	841	343	426	57	15

KÄRNTEN, Pol. Bez. Spittal an der Drau, Villach Land

Lfd. Nr.	BUNDESLAND Politischer Bezirk Gerichtsbezirk Gemeinde	Ger.-Bez. Nr.	Wahlberechtigte		Abgegebene Stimmzettel	Ungültige und leere Stimmzettel	Gültige Stimmen	Von den gültigen Stimmen entfielen auf die			
			überhaupt	Frauen				ÖVP	SPÖ	FPÖ	DFP
8	Gmünd	1	1.356	739	1.217	7	1.210	421	626	138	25
9	Greifenburg	2	1.247	676	1.128	12	1.116	522	364	192	38
10	Heiligenblut	6	747	398	671	5	666	459	145	56	6
11	Irschen	2	944	489	891	7	884	415	401	64	4
12	Kaning	3	425	218	388	2	386	117	172	94	3
13	Kleblach-Lind	5	684	347	615	5	610	207	282	96	25
14	Kolbnitz	4	852	438	862	7	855	278	448	109	20
15	Kremsbrücke	1	504	252	455	2	453	269	156	21	7
16	Lendorf	5	874	467	814	5	809	396	354	51	8
17	Lieserhofen	5	625	320	553	6	547	140	300	97	10
18	Mallnitz	4	638	344	651	7	644	240	309	78	17
19	Malta	1	893	462	791	1	790	236	444	95	15
20	Millstatt	3	774	433	698	2	696	373	191	112	20
21	Möllbrücke	5	848	459	769	4	765	229	381	135	20
22	Mörtschach	6	483	241	436	4	432	327	77	21	7
23	Molzbiel	5	703	353	673	2	671	234	379	43	15
24	Mühdorf	4	625	352	570	5	565	176	272	107	10
25	Oberdrauburg	2	674	364	593	5	588	262	236	84	6
26	Obermillstatt	3	1.054	540	934	6	928	430	360	112	26
27	Obervellach	4	1.439	769	1.360	8	1.352	656	532	138	26
28	Penk	4	580	295	520	7	513	162	281	59	11
29	Pusarnitz	5	719	388	597	5	592	262	215	107	8
30	Radenthein	3	3.666	1.954	3.361	32	3.329	874	1.871	418	166
31	Rangersdorf	6	942	493	785	8	777	426	268	76	7
32	Rennweg	1	932	504	846	3	843	566	214	53	10
33	Sachsenburg	5	867	443	798	7	791	327	360	100	4
34	Seeboden	3	2.104	1.136	1.852	9	1.843	733	655	407	48
35	Spittal a. d. Drau	5	7.317	3.990	6.710	104	6.606	2.346	3.152	868	240
36	Stall	6	905	465	802	2	800	515	243	38	4
37	Steinfeld	2	1.488	792	1.354	15	1.339	510	676	107	46
38	Techendorf	2	451	243	385	2	383	169	125	79	10
39	Trebesing	1	640	337	570	6	564	203	234	117	10
40	Winklern	6	635	343	629	4	625	315	241	57	12
41	Zwickenberg	3	160	83	139	3	136	121	10	2	3
	Politischer Bezirk Villach Land		45.357	24.252	41.692	444	41.248	11.602	24.084	4.719	843
	<i>Gerichtsbezirke:</i>										
	<i>Paternion</i>	<i>1</i>	<i>8.159</i>	<i>4.285</i>	<i>7.483</i>	<i>78</i>	<i>7.405</i>	<i>1.811</i>	<i>4.330</i>	<i>1.128</i>	<i>136</i>
	<i>Rosegg</i>	<i>2</i>	<i>8.660</i>	<i>4.709</i>	<i>7.755</i>	<i>78</i>	<i>7.677</i>	<i>2.600</i>	<i>4.084</i>	<i>874</i>	<i>119</i>
	<i>Villach</i>	<i>3</i>	<i>28.538</i>	<i>15.258</i>	<i>26.454</i>	<i>288</i>	<i>26.166</i>	<i>7.191</i>	<i>15.670</i>	<i>2.717</i>	<i>588</i>
1	Afritz	3	762	392	700	6	694	202	282	194	16
2	Arnoldstein	3	4.105	2.191	3.864	53	3.811	961	2.504	248	98
3	Arriach	3	860	424	773	8	765	201	292	260	12
4	Augsdorf am Wörthersee	2	1.498	806	1.272	10	1.262	353	713	182	14
5	Bleiberg ob Villach	3	2.336	1.251	2.184	12	2.172	256	1.784	106	26
6	Einöde	3	471	256	436	5	431	140	136	148	7
7	Feistritz a. d. Gail	3	421	228	395	3	392	199	174	17	2
8	Feld am See	3	728	394	683	6	677	152	334	168	23
9	Fellach bei Villach	3	2.036	1.079	1.850	12	1.838	504	1.143	154	37
10	Ferndorf	1	1.348	689	1.280	15	1.265	181	921	125	38
11	Finkenstein	3	3.559	1.923	3.362	52	3.310	1.140	1.970	135	65
12	Fresach	1	646	328	587	3	584	173	257	146	8
13	Hohenthurn	3	558	289	518	2	516	213	273	19	11
14	Kellerberg	1	585	304	544	7	537	126	301	105	5
15	Köstenberg	2	677	342	608	7	601	189	265	145	2
16	Landskron	3	6.336	3.394	5.857	72	5.785	1.538	3.553	514	180
17	Ledenitzen	2	808	443	736	8	728	302	343	68	15
18	Maria Gail am Faakersee	3	1.377	726	1.289	17	1.272	437	716	92	27
19	Nötsch im Gailtal	3	1.353	734	1.235	5	1.230	326	697	184	23
20	Paternion	1	3.326	1.795	3.036	33	3.003	918	1.642	385	58
21	Rosegg	2	679	376	639	7	632	211	337	71	13
22	St. Jakob im Rosental	2	2.676	1.454	2.488	28	2.460	794	1.504	123	39
23	Stockenboi	1	1.018	517	914	6	908	202	496	199	11
24	Treffen	3	1.773	969	1.585	18	1.567	462	806	276	23
25	Velden am Wörthersee	2	2.322	1.288	2.012	18	1.994	751	922	285	36
26	Weissenstein	1	1.236	652	1.122	14	1.108	211	713	168	16
27	Wernberg	3	1.863	1.008	1.723	17	1.706	460	1.006	202	38

KÄRNTEN, Pol. Bez. Völkermarkt, Wolfsberg

Lfd. Nr.	BUNDESLAND Politischer Bezirk Gerichtsbezirk Gemeinde	Ger.-Bez. Nr.	Wahlberechtigte		Abgegebene Stimmzettel	Ungültige und leere Stimmzettel	Gültige Stimmen	Von den gültigen Stimmen entfielen auf die			
			überhaupt	Frauen				ÖVP	SPÖ	FPÖ	DFP
	Politischer Bezirk Völkermarkt		24.884	13.117	22.713	277	22.436	9.251	11.363	1.549	273
	<i>Gerichtsbezirke:</i>										
	<i>Bleiburg</i>	1	4.385	2.303	3.977	65	3.912	1.734	1.876	227	75
	<i>Eberndorf</i>	2	5.936	3.132	5.397	87	5.310	2.303	2.713	246	48
	<i>Eisenkappel</i>	3	4.535	2.385	4.180	48	4.132	1.302	2.663	134	33
	<i>Völkermarkt</i>	4	10.028	5.297	9.159	77	9.082	3.912	4.111	942	117
1	Bleiburg	1	2.376	1.254	2.159	24	2.135	1.018	965	119	33
2	Diex	4	673	328	596	3	593	279	262	52	0
3	Eberndorf	2	3.021	1.613	2.750	37	2.713	1.096	1.481	107	29
4	Eisenkappel-Vellach	3	2.307	1.216	2.155	19	2.136	614	1.440	67	15
5	Feistritz ob Bleiburg	1	1.241	663	1.131	27	1.104	412	616	50	26
6	Gallizien	3	977	515	865	12	853	314	477	47	15
7	Globasnitz	2	821	423	727	18	709	378	291	33	7
8	Griffen	4	1.860	957	1.642	12	1.630	844	588	183	15
9	Haimburg	4	844	442	790	9	781	369	360	39	13
10	Neuhaus	1	788	386	687	14	673	304	295	58	16
11	Pustritz	4	457	231	430	1	429	207	159	56	7
12	Ruden	4	894	474	813	8	805	335	393	74	3
13	St. Kanzian am Klopeiner See	2	2.094	1.096	1.920	32	1.888	829	941	106	12
14	St. Peter am Wallersberg	4	893	469	853	14	839	285	505	40	9
15	Sittersdorf	3	1.251	654	1.160	17	1.143	374	746	20	3
16	Tainach	4	450	239	416	8	408	162	194	49	3
17	Völkermarkt	4	2.428	1.372	2.237	14	2.223	861	967	343	52
18	Waisenberg	4	1.529	785	1.382	8	1.374	570	683	106	15
	Politischer Bezirk Wolfsberg		32.812	17.257	30.609	283	30.326	11.186	15.637	3.112	391
	<i>Gerichtsbezirke:</i>										
	<i>Bad St. Leonhard im Lavanttal</i>	1	5.742	2.935	5.292	39	5.253	2.486	2.075	662	30
	<i>St. Paul im Lavanttal</i>	2	6.857	3.519	6.188	45	6.143	2.096	2.935	1.042	70
	<i>Wolfsberg</i>	3	20.213	10.803	19.129	199	18.930	6.604	10.627	1.408	291
1	Bad St. Leonhard im Lavanttal	1	1.970	1.043	1.838	12	1.826	701	900	208	17
2	Eitweg	3	1.258	652	1.156	21	1.135	352	687	76	20
3	Ettendorf	2	860	420	790	3	787	263	479	40	5
4	Fischering	3	713	381	672	9	663	311	295	50	7
5	Frantschach-St. Gertraud	3	2.664	1.371	2.501	15	2.486	812	1.532	118	24
6	Gräbern-Prebl	1	637	316	586	2	584	287	215	82	0
7	Granitzthal	2	897	442	795	6	789	219	348	212	10
8	Kliening	1	342	175	325	2	323	146	137	39	1
9	Lavamünd	2	1.463	763	1.357	13	1.344	492	729	110	13
10	Maria Rojach	2	719	367	668	3	665	258	312	79	16
11	Preitenegg	1	749	377	676	7	669	348	250	70	1
12	Reichenfels	1	1.105	562	1.014	15	999	513	303	175	8
13	St. Andrä	3	1.536	819	1.434	18	1.416	623	698	79	16
14	St. Georgen	2	1.379	686	1.191	6	1.185	331	569	276	9
15	St. Marein	3	1.821	946	1.692	19	1.673	530	993	112	38
16	St. Margarethen im Lavanttal	3	1.248	633	1.164	15	1.149	508	512	114	15
17	St. Michael	3	1.081	561	1.013	12	1.001	402	463	123	13
18	St. Paul im Lavanttal	2	1.539	841	1.387	14	1.373	533	498	325	17
19	St. Stefan im Lavanttal	3	2.849	1.480	2.709	14	2.695	658	1.880	129	28
20	Schiefling im Lavanttal	1	494	240	460	1	459	269	152	38	0
21	Schönweg	3	216	103	188	0	188	120	55	9	4
22	Waldenstein	1	445	222	393	0	393	222	118	50	3
23	Wolfsberg	3	6.827	3.857	6.600	76	6.524	2.288	3.512	598	126

BURGENLAND, Eisenstadt Stadt, Rust Stadt, Pol. Bez. Eisenstadt Land, Güssing

Lfd. Nr.	BUNDESLAND Politischer Bezirk Gerichtsbezirk Gemeinde	Ger.-Bez. Nr.	Wahlberechtigte		Abgegebene Stimmzettel	Ungültige und leere Stimmzettel	Gültige Stimmen	Von den gültigen Stimmen entfielen auf die				
			überhaupt	Frauen				ÖVP	SPÖ	FPÖ	DFP	LPÖ
	BURGENLAND (Wahlkreis 25)		176.577	95.153	168.914	1.493	167.421	85.700	76.006	4.019	1.505	191
	Eisenstadt Stadt		5.224	2.882	5.098	52	5.046	3.040	1.779	113	101	13
	Rust Stadt		1.110	618	1.060	10	1.050	390	591	59	10	0
	Politischer Bezirk Eisenstadt Land		23.668	13.053	22.865	172	22.693	10.380	11.587	486	217	23
	<i>Gerichtsbezirk:</i>											
	<i>Eisenstadt</i>	<i>1</i>	<i>23.668</i>	<i>13.053</i>	<i>22.865</i>	<i>172</i>	<i>22.693</i>	<i>10.380</i>	<i>11.587</i>	<i>486</i>	<i>217</i>	<i>23</i>
1	Breitenbrunn.....	<i>1</i>	816	456	784	7	777	442	311	21	3	0
2	Donnerskirchen.....	<i>1</i>	1.027	583	996	4	992	630	353	8	1	0
3	Großhöflein.....	<i>1</i>	982	554	951	1	950	470	466	7	7	0
4	Hornstein.....	<i>1</i>	1.694	951	1.638	16	1.622	397	1.130	43	48	4
5	Kleinhöflein im Burgenland....	<i>1</i>	606	343	577	7	570	427	135	7	1	0
6	Klingenbach.....	<i>1</i>	811	438	792	3	789	266	509	5	9	0
7	Leithaprodersdorf.....	<i>1</i>	572	294	560	4	556	411	135	6	4	0
8	Loretto.....	<i>1</i>	169	88	162	2	160	88	70	2	0	0
9	Mörbisch am See.....	<i>1</i>	1.532	838	1.451	5	1.446	540	683	208	10	5
10	Müllendorf.....	<i>1</i>	736	420	702	10	692	332	346	10	3	1
11	Neufeld an der Leitha.....	<i>1</i>	1.811	1.023	1.757	17	1.740	373	1.304	13	46	4
12	Oggau.....	<i>1</i>	1.135	617	1.094	17	1.077	630	432	13	1	1
13	Oslip.....	<i>1</i>	780	430	758	6	752	389	360	1	1	1
14	Purbach am Neusiedlersee.....	<i>1</i>	1.365	751	1.306	3	1.303	714	522	60	7	0
15	St. Georgen am Leitha- gebirge.....	<i>1</i>	815	475	785	7	778	611	155	8	3	1
16	St. Margarethen im Burgenland.....	<i>1</i>	1.497	824	1.458	12	1.446	805	598	29	11	3
17	Schützen am Gebirge.....	<i>1</i>	855	471	829	4	825	537	265	17	5	1
18	Siegendorf im Burgenland.....	<i>1</i>	1.689	925	1.622	5	1.617	324	1.271	6	16	0
19	Steinbrunn.....	<i>1</i>	938	504	917	12	905	287	596	6	16	0
20	Stotzing.....	<i>1</i>	424	220	412	1	411	224	178	2	7	0
21	Trausdorf a. d. Wulka.....	<i>1</i>	840	451	807	10	797	365	427	4	0	1
22	Wimpassing a. d. Leitha.....	<i>1</i>	438	237	422	5	417	204	199	5	9	0
23	Wulkaprodersdorf.....	<i>1</i>	1.126	608	1.092	7	1.085	474	602	5	3	1
24	Zagersdorf.....	<i>1</i>	582	315	568	2	566	264	298	0	4	0
25	Zillingtal.....	<i>1</i>	428	237	425	5	420	176	242	0	2	0
	Politischer Bezirk Güssing		18.551	9.847	17.511	152	17.359	10.176	6.734	289	127	33
	<i>Gerichtsbezirk:</i>											
	<i>Güssing</i>	<i>1</i>	<i>18.551</i>	<i>9.847</i>	<i>17.511</i>	<i>152</i>	<i>17.359</i>	<i>10.176</i>	<i>6.734</i>	<i>289</i>	<i>127</i>	<i>33</i>
1	Bocksdorf.....	<i>1</i>	601	326	550	4	546	204	335	3	2	2
2	Burgauberg.....	<i>1</i>	441	225	404	3	401	255	139	3	3	1
3	Deutsch Bieling.....	<i>1</i>	112	60	112	0	112	111	1	0	0	0
4	Deutsch Ehrendorf.....	<i>1</i>	117	63	114	0	114	108	5	0	0	1
5	Deutsch Tschantschendorf.....	<i>1</i>	336	178	314	2	312	215	94	0	2	1
6	Eberau.....	<i>1</i>	263	142	242	5	237	176	50	7	3	1
7	Eisenhüttel.....	<i>1</i>	153	79	140	0	140	118	21	1	0	0
8	Gaas.....	<i>1</i>	263	141	259	3	256	210	45	0	0	1
9	Gamischdorf.....	<i>1</i>	131	71	129	0	129	60	68	0	1	0
10	Gerersdorf bei Güssing.....	<i>1</i>	338	181	328	2	326	235	89	2	0	0
11	Glasing.....	<i>1</i>	108	55	103	0	103	78	25	0	0	0
12	Großmürbisch.....	<i>1</i>	243	130	220	3	217	136	80	1	0	0
13	Güssing.....	<i>1</i>	1.802	934	1.748	14	1.734	1.054	630	31	18	1
14	Güttenbach.....	<i>1</i>	640	350	602	7	595	379	214	2	0	0
15	Hackerberg.....	<i>1</i>	273	149	262	3	259	128	123	3	5	0
16	Hagensdorf im Burgenland....	<i>1</i>	184	104	177	0	177	169	8	0	0	0
17	Hasendorf im Burgenland.....	<i>1</i>	46	23	45	0	45	36	9	0	0	0
18	Heiligenbrunn.....	<i>1</i>	171	84	161	0	161	128	29	4	0	0
19	Heugraben.....	<i>1</i>	202	118	183	1	182	109	72	1	0	0
20	Inzenhof.....	<i>1</i>	302	158	291	4	287	139	146	1	0	1
21	Kleinmürbisch.....	<i>1</i>	149	78	142	1	141	130	11	0	0	0
22	Kroatisch Ehrendorf.....	<i>1</i>	72	37	67	1	66	59	3	3	0	1
23	Kroatisch Tschantschendorf....	<i>1</i>	67	36	64	1	63	29	34	0	0	0
24	Kukmirn.....	<i>1</i>	580	295	562	2	560	298	195	58	6	3
25	Kulm im Burgenland.....	<i>1</i>	121	70	117	0	117	102	15	0	0	0
26	Limbach im Burgenland.....	<i>1</i>	312	164	293	0	293	122	158	11	1	1
27	Luising.....	<i>1</i>	115	62	113	0	113	111	0	0	2	0

BURGENLAND, Pol. Bez. Güssing, Jennersdorf

Lfd. Nr.	BUNDESLAND Politischer Bezirk Gerichtsbezirk Gemeinde	Ger.-Bez. Nr.	Wahlberechtigte		Abgegebene Stimmzettel	Ungültige und leere Stimmzettel	Gültige Stimmen	Von den gültigen Stimmen entfielen auf die				
			überhaupt	Frauen				ÖVP	SPÖ	FPÖ	DFP	LPÖ
28	Moschendorf	1	390	209	359	4	355	273	79	0	1	2
29	Neuberg im Burgenland	1	662	359	629	8	621	314	297	3	7	0
30	Neudauberg	1	379	204	369	1	368	171	194	1	1	1
31	Neusiedl bei Güssing	1	406	218	375	2	373	232	124	13	1	3
32	Neustift bei Güssing	1	441	230	414	2	412	155	219	36	1	1
33	Oberbildein	1	183	101	176	0	176	138	36	2	0	0
34	Olbendorf	1	1.092	575	985	8	977	286	656	5	28	2
35	Ollersdorf im Burgenland	1	623	330	607	3	604	231	363	5	4	1
36	Punitz	1	234	120	211	1	210	173	33	4	0	0
37	Rauchwart im Burgenland	1	355	180	345	3	342	218	120	2	1	1
38	Rehgraben	1	167	98	157	1	156	92	64	0	0	0
39	Reinersdorf	1	198	109	186	3	183	129	53	1	0	0
40	Rohr im Burgenland	1	271	146	249	6	243	141	100	1	1	0
41	St. Michael im Burgenland	1	512	263	493	3	490	299	158	25	7	1
42	Schallendorf im Burgenland	1	101	46	96	0	96	69	25	0	2	0
43	Stegersbach	1	1.731	934	1.629	18	1.611	781	775	32	19	4
44	Steinfurt	1	84	42	76	0	76	75	1	0	0	0
45	Steingraben	1	126	62	123	2	121	77	42	0	2	0
46	Stinatz	1	790	424	715	10	705	293	403	4	4	1
47	Strem	1	362	196	341	2	339	232	92	13	1	1
48	Sulz im Burgenland	1	218	115	213	2	211	145	64	2	0	0
49	Sumetendorf	1	52	27	52	0	52	47	4	1	0	0
50	Tobaj	1	228	116	211	3	208	173	31	3	0	1
51	Tschanigraben	1	56	30	49	1	48	23	25	0	0	0
52	Tudersdorf	1	43	20	41	0	41	36	5	0	0	0
53	Unterbildein	1	185	99	172	5	167	153	12	2	0	0
54	Urbersdorf	1	175	97	165	1	164	136	27	1	0	0
55	Winten	1	50	27	49	1	48	46	2	0	0	0
56	Wörterberg	1	295	157	282	6	276	139	131	2	4	0
Politischer Bezirk Jennersdorf			12.350	6.588	11.636	157	11.479	6.863	4.022	497	82	15
<i>Gerichtsbezirk:</i>												
<i>Jennersdorf</i>			<i>12.350</i>	<i>6.588</i>	<i>11.636</i>	<i>157</i>	<i>11.479</i>	<i>6.863</i>	<i>4.022</i>	<i>497</i>	<i>82</i>	<i>15</i>
1	Bonisdorf	1	129	63	119	1	118	84	31	2	1	0
2	Deutsch Kaltenbrunn	1	913	497	871	21	850	331	449	65	5	0
3	Deutsch Minihof	1	158	85	149	4	145	67	77	0	1	0
4	Dobersdorf	1	341	181	321	3	318	219	77	18	3	1
5	Doiber	1	194	93	183	2	181	102	73	6	0	0
6	Eltendorf	1	393	213	366	2	364	181	136	45	2	0
7	Grieselstein	1	427	225	393	4	389	239	148	1	0	1
8	Gritsch	1	100	55	98	1	97	56	33	6	2	0
9	Heiligenkreuz im Lafnitztal	1	638	343	608	10	598	343	235	12	7	1
10	Henndorf im Burgenland	1	346	183	323	6	317	255	61	0	0	1
11	Jennersdorf	1	1.260	684	1.184	8	1.176	833	281	55	6	1
12	Kalch	1	199	100	179	2	177	127	47	0	2	1
13	Königsdorf	1	545	305	519	11	508	303	172	30	1	2
14	Krobotock	1	249	126	239	6	233	145	88	0	0	0
15	Krottendorf bei Neuhaus am Klausenbach	1	102	54	88	0	88	70	12	6	0	0
16	Minihof-Liebau	1	230	123	210	7	203	126	72	1	4	0
17	Mogersdorf	1	504	269	461	8	453	299	143	6	5	0
18	Mühlgraben	1	274	138	260	4	256	92	120	43	1	0
19	Neuhaus am Klausenbach	1	386	213	362	3	359	207	129	20	2	1
20	Neumarkt a. d. Raab	1	448	234	433	6	427	278	127	21	1	0
21	Oberdrosen	1	236	125	225	3	222	155	63	2	1	1
22	Poppendorf im Burgenland	1	297	152	275	2	273	154	93	22	4	0
23	Rax	1	459	239	432	4	428	291	123	7	6	1
24	Rohrbrunn	1	412	214	398	2	396	194	196	3	3	0
25	Rosendorf	1	79	38	77	7	70	36	32	1	0	1
26	Rudersdorf	1	970	535	942	7	935	510	375	38	12	0
27	St. Martin a. d. Raab	1	289	154	262	3	259	166	66	26	1	0
28	Tauka	1	202	104	183	3	180	85	89	5	1	0
29	Wallendorf	1	340	187	315	4	311	132	171	8	0	0
30	Weichselbaum	1	315	171	294	3	291	247	39	2	2	1
31	Welten	1	267	146	257	2	255	165	85	1	4	0
32	Windisch Minihof	1	331	166	307	6	301	153	112	30	4	2
33	Zahling	1	317	173	303	2	301	218	67	15	1	0

BURGENLAND, Pol. Bez. Mattersburg, Neusiedl am See, Oberpullendorf

Lfd. Nr.	BUNDESLAND Politischer Bezirk Gerichtsbezirk Gemeinde	Ger.-Bez. Nr.	Wahlberechtigte		Abgegebene Stimmzettel	Ungültige und leere Stimmzettel	Gültige Stimmen	Von den gültigen Stimmen entfielen auf die				
			überhaupt	Frauen				ÖVP	SPÖ	FPÖ	DFP	LPÖ
	Politischer Bezirk Mattersburg		21.977	11.918	21.069	212	20.857	9.147	11.116	323	245	26
	<i>Gerichtsbezirk:</i>											
	<i>Mattersburg</i>	1	21.977	11.918	21.069	212	20.857	9.147	11.116	323	245	26
1	Antau	1	507	273	491	3	488	246	238	2	2	0
2	Baumgarten im Burgenland	1	599	331	579	7	572	196	371	1	4	0
3	Draßburg	1	875	482	844	6	838	226	604	2	5	1
4	Forchtenau	1	961	518	934	7	927	515	408	2	2	0
5	Hirm	1	553	309	546	2	544	89	445	3	7	0
6	Krensdorf	1	401	216	387	4	383	189	184	4	6	0
7	Loipersbach im Burgenland	1	773	421	708	7	701	243	430	10	17	1
8	Marz	1	1.198	604	1.156	5	1.151	570	570	6	4	1
9	Mattersburg	1	2.899	1.603	2.793	37	2.756	1.415	1.278	39	22	2
10	Neudörf.	1	1.785	993	1.641	18	1.623	633	939	22	25	4
11	Neustift a. d. Rosalia	1	600	326	586	4	582	186	389	1	5	1
12	Pöttelsdorf	1	398	217	368	2	366	217	125	23	1	0
13	Pötttsching	1	1.453	791	1.418	24	1.394	461	874	14	43	2
14	Rohrbach bei Mattersburg	1	1.538	814	1.470	17	1.453	650	769	21	12	1
15	Sauerbrunn	1	1.201	658	1.152	11	1.141	531	533	50	23	4
16	Schattendorf	1	1.697	930	1.638	15	1.623	488	1.099	14	20	2
17	Sieggraben	1	759	385	723	9	714	383	320	6	4	1
18	Sigleß	1	802	436	778	7	771	196	561	6	8	0
19	Stöttera	1	409	228	397	4	393	178	210	1	4	0
20	Walbersdorf	1	566	307	540	7	533	241	275	14	3	0
21	Wiesen	1	1.533	821	1.468	15	1.453	1.024	318	82	24	5
22	Zemendorf	1	470	255	452	1	451	270	176	0	4	1
	Politischer Bezirk Neusiedl am See		31.777	17.010	30.296	244	30.052	15.213	13.429	1.159	224	27
	<i>Gerichtsbezirk:</i>											
	<i>Neusiedl am See</i>	1	31.777	17.010	30.296	244	30.052	15.213	13.429	1.159	224	27
1	Andau	1	1.838	1.003	1.767	9	1.758	700	1.003	41	11	3
2	Apetlon	1	1.218	637	1.172	11	1.161	628	478	53	1	1
3	Bruckneudorf	1	942	491	884	5	879	264	585	13	16	1
4	Deutsch Jahrdorf	1	551	295	532	1	531	225	233	72	1	0
5	Edelstal	1	400	209	385	3	382	237	143	1	1	0
6	Frauenkirchen	1	1.823	990	1.701	11	1.690	739	896	33	21	1
7	Gattendorf	1	691	364	668	5	663	309	350	4	0	0
8	Gols	1	2.106	1.142	1.898	28	1.870	860	706	290	14	0
9	Halbtorn	1	1.221	666	1.161	14	1.147	688	420	30	8	1
10	Illmitz	1	1.509	787	1.413	7	1.406	781	540	70	12	3
11	Jois	1	866	465	827	6	821	403	399	14	3	2
12	Kaisersteinbruch	1	244	88	191	2	189	68	117	0	4	0
13	Kittsee	1	1.551	837	1.537	14	1.523	787	707	12	15	2
14	Mönchhof	1	1.426	792	1.388	13	1.375	891	441	35	5	3
15	Neudorf bei Parndorf	1	517	289	486	3	483	217	264	2	0	0
16	Neusiedl am See	1	2.505	1.369	2.395	13	2.382	1.383	926	44	28	1
17	Nickelsdorf	1	1.276	683	1.219	6	1.213	495	588	120	10	0
18	Pama	1	658	353	628	4	624	339	274	8	2	1
19	Pamhagen	1	1.248	653	1.182	10	1.172	732	404	29	5	2
20	Parndorf	1	1.573	832	1.518	14	1.504	485	999	6	14	0
21	Podersdorf am See	1	1.076	573	1.033	12	1.021	733	237	43	8	0
22	Potzneusiedl	1	369	191	350	0	350	136	211	1	2	0
23	St. Andrä bei Frauenkirchen	1	936	494	908	7	901	552	342	4	3	0
24	Tadten	1	937	499	922	9	913	528	374	8	3	0
25	Wallern im Burgenland	1	1.208	643	1.178	8	1.170	623	491	32	23	1
26	Weiden am See	1	1.131	633	1.086	3	1.083	690	326	63	3	1
27	Winden am See	1	643	350	623	11	612	323	280	7	1	1
28	Zurndorf	1	1.314	682	1.244	15	1.229	397	695	124	10	3
	Politischer Bezirk Oberpullendorf		27.877	15.021	26.694	200	26.494	14.053	11.884	367	169	21
	<i>Gerichtsbezirk:</i>											
	<i>Oberpullendorf</i>	1	27.877	15.021	26.694	200	26.494	14.053	11.884	367	169	21
1	Bubendorf im Burgenland	1	161	81	155	2	153	138	14	1	0	0
2	Deutsch Gerisdorf	1	183	92	172	2	170	157	12	1	0	0
3	Deutschkreutz	1	2.436	1.338	2.358	19	2.339	1.180	1.123	18	15	3

BURGENLAND, Pol. Bez. Oberpullendorf, Oberwart

Lfd. Nr.	BUNDESLAND Politischer Bezirk Gerichtsbezirk Gemeinde	Ger.-Bez. Nr.	Wahlberechtigte		Abgegebene Stimmzettel	Ungültige und leere Stimmzettel	Gültige Stimmen	Von den gültigen Stimmen entfielen auf die				
			überhaupt	Frauen				ÖVP	SPÖ	FPÖ	DFP	LPÖ
4	Dörf im Burgenland	1	452	255	435	4	431	241	186	0	4	0
5	Draßmarkt	1	659	362	631	2	629	400	226	2	1	0
6	Frankenau	1	441	229	417	1	416	313	102	1	0	0
7	Glashütten bei Langeck im Burgenland	1	193	104	187	4	183	111	71	1	0	0
8	Großmutschen	1	185	99	176	0	176	82	94	0	0	0
9	Großwarasdorf	1	599	319	565	3	562	429	129	1	2	1
10	Hammerteich	1	227	123	221	1	220	106	114	0	0	0
11	Haschendorf	1	103	54	101	2	99	72	27	0	0	0
12	Hochstraß	1	127	73	126	0	126	122	4	0	0	0
13	Horitschon	1	755	397	724	6	718	338	364	10	6	0
14	Kaisersdorf	1	505	273	483	6	477	150	325	1	1	0
15	Kalkgruben	1	220	107	207	1	206	49	113	42	2	0
16	Karl	1	153	87	152	2	150	79	69	2	0	0
17	Kleinmutschen	1	124	64	116	4	112	63	49	0	0	0
18	Kleinwarasdorf	1	533	282	493	0	493	279	212	0	1	1
19	Klostermarienberg	1	303	165	293	2	291	115	167	5	4	0
20	Kobersdorf	1	723	388	698	5	693	249	432	9	3	0
21	Kogl im Burgenland	1	116	59	110	2	108	84	22	0	2	0
22	Kroatisch Geresdorf	1	434	220	411	4	407	236	170	0	1	0
23	Kroatisch Minihof	1	435	239	404	3	401	303	93	2	2	1
24	Lackenbach	1	761	418	717	1	716	292	418	5	1	0
25	Lackendorf	1	407	229	384	5	379	173	202	2	1	1
26	Landsee	1	234	128	223	5	218	116	100	0	2	0
27	Langeck im Burgenland	1	172	90	171	0	171	154	15	0	2	0
28	Lebenbrunn	1	139	71	132	4	128	99	29	0	0	0
29	Liebing	1	162	88	157	0	157	92	63	0	1	1
30	Lindgraben	1	211	113	205	2	203	103	92	4	3	1
31	Lockenhaus	1	685	367	667	2	665	412	244	5	4	0
32	Lutzmannsburg	1	605	347	562	3	559	349	135	71	4	0
33	Mannersdorf a. d. Rabnitz	1	431	226	401	2	399	256	115	26	0	2
34	Markt St. Martin	1	538	287	517	0	517	256	257	1	3	0
35	Nebersdorf	1	463	248	430	4	426	237	185	0	2	2
36	Neckenmarkt	1	1.038	583	980	19	961	533	410	13	5	0
37	Neudorf bei Landsee	1	153	83	140	0	140	59	71	5	5	0
38	Neutal	1	718	402	701	3	698	184	511	2	1	0
39	Nikitsch	1	915	465	856	11	845	565	269	6	5	0
40	Oberloisdorf	1	525	282	504	3	501	284	208	2	7	0
41	Oberpetersdorf	1	352	177	338	3	335	92	241	2	0	0
42	Oberpullendorf	1	1.369	707	1.379	12	1.367	700	632	21	14	0
43	Oberrabnitz	1	209	117	203	1	202	136	64	1	0	1
44	Pilgersdorf	1	356	186	350	0	350	317	33	0	0	0
45	Piringsdorf	1	591	320	556	4	552	385	113	48	6	0
46	Raiding	1	558	298	541	2	539	236	295	2	5	1
47	Rattersdorf	1	389	211	381	2	379	178	195	6	0	0
48	Ritzing	1	720	403	678	5	673	213	457	0	2	1
49	Salmansdorf	1	112	65	111	4	107	89	17	1	0	0
50	Schwendgraben	1	115	62	111	0	111	64	44	2	1	0
51	Steinbach im Burgenland	1	103	50	96	3	93	33	60	0	0	0
52	Steinberg a. d. Rabnitz	1	574	314	540	4	536	310	210	10	4	2
53	Stoob	1	925	509	891	6	885	313	540	20	12	0
54	Strebersdorf	1	303	167	286	2	284	146	136	0	2	0
55	Tschurndorf	1	298	156	288	3	285	97	168	2	17	1
56	Unterfrauenhaid	1	423	229	408	1	407	199	204	1	3	0
57	Unterloisdorf	1	221	118	217	0	217	177	39	0	0	1
58	Unterpetersdorf	1	332	184	325	0	325	180	143	1	1	0
59	Unterpullendorf	1	427	226	399	3	396	243	146	1	6	0
60	Unterrabnitz	1	294	166	278	3	275	187	86	0	2	0
61	Weingraben	1	306	162	298	3	295	121	168	6	0	0
62	Weppersdorf	1	676	357	638	0	638	177	451	5	4	1
	Politischer Bezirk Oberwart		34.043	18.216	32.685	294	32.391	16.438	14.864	726	330	33
	<i>Gerichtsbezirk:</i>											
	<i>Oberwart</i>	<i>1</i>	<i>34.043</i>	<i>18.216</i>	<i>32.685</i>	<i>294</i>	<i>32.391</i>	<i>16.438</i>	<i>14.864</i>	<i>726</i>	<i>330</i>	<i>33</i>
1	Allersdorf im Burgenland	1	51	26	49	1	48	39	8	1	0	0
2	Althodis	1	123	70	119	0	119	64	54	1	0	0
3	Altschlaining	1	219	115	207	4	203	72	123	4	1	3
4	Aschau im Burgenland	1	289	140	280	0	280	105	168	6	0	1
5	Badersdorf	1	235	120	225	2	223	128	94	1	0	0
6	Bad Tatzmannsdorf	1	386	213	624	4	620	319	228	55	17	1

BURGENLAND, Pol. Bez. Oberwart

Lfd. Nr.	BUNDESLAND Politischer Bezirk Gerichtsbezirk Gemeinde	Ger.-Bez. Nr.	Wahlberechtigte		Abgegebene Stimmzettel	Ungültige und leere Stimmzettel	Gültige Stimmen	Von den gültigen Stimmen entfielen auf die				
			überhaupt	Frauen				ÖVP	SPÖ	FPÖ	DFP	LPÖ
7	Bergwerk	1	140	71	131	3	128	48	77	1	2	0
8	Bernstein	1	669	358	631	1	630	265	330	30	5	0
9	Buchschachen	1	423	223	407	1	406	238	159	7	1	1
10	Burg	1	208	118	204	0	204	138	63	1	2	0
11	Deutsch Schützen	1	371	205	356	5	351	293	58	0	0	0
12	Dreihütten	1	95	47	92	2	90	53	31	4	2	0
13	Drumling	1	137	75	133	1	132	77	52	1	2	0
14	Dürnbach im Burgenland	1	370	195	354	2	352	202	147	3	0	0
15	Edlitz im Burgenland	1	83	43	80	1	79	77	1	1	0	0
16	Eisenberg a. d. Pinka	1	302	167	284	3	281	210	69	2	0	0
17	Eisenzicken	1	173	92	165	3	162	114	48	0	0	0
18	Glashütten bei Schlaining	1	79	38	76	0	76	62	14	0	0	0
19	Goberling	1	333	160	316	2	314	93	203	11	5	2
20	Grafenschachen	1	552	279	529	2	527	197	300	20	10	0
21	Grodnau	1	204	104	198	1	197	52	144	1	0	0
22	Großbachselten	1	93	48	82	1	81	51	30	0	0	0
23	Großpetersdorf	1	1.470	800	1.403	9	1.394	598	762	23	11	0
24	Günseck	1	113	61	112	2	110	11	93	0	6	0
25	Hannersdorf	1	353	185	337	8	329	165	156	5	3	0
26	Harmisch	1	99	52	92	0	92	50	42	0	0	0
27	Hochart	1	170	91	163	0	163	72	88	2	1	0
28	Höll	1	68	38	68	0	68	65	3	0	0	0
29	Holzschlag	1	234	121	232	4	228	94	123	9	2	0
30	Jabing	1	465	246	444	2	442	212	227	1	2	0
31	Jormannsdorf	1	183	101	179	7	172	127	35	9	1	0
32	Kemetten	1	1.012	545	955	7	948	316	608	14	9	1
33	Kirchfidisch	1	337	184	329	1	328	194	130	3	1	0
34	Kitzladen	1	169	89	153	2	151	89	61	0	1	0
35	Kleinbachselten	1	112	60	105	0	105	62	42	0	1	0
36	Kleinpetersdorf	1	170	87	148	1	147	63	82	0	2	0
37	Kleinzicken	1	87	43	84	1	83	35	47	0	1	0
38	Kohfidisch	1	544	291	526	7	519	228	275	11	4	1
39	Kotezicken	1	233	123	222	1	221	154	65	2	0	0
40	Kroisegg	1	148	75	139	3	136	45	87	4	0	0
41	Litzelsdorf	1	737	412	707	6	701	388	304	0	7	2
42	Loipersdorf im Burgenland	1	479	250	453	1	452	236	193	16	5	2
43	Mariasdorf	1	323	166	317	0	317	150	162	5	0	0
44	Markt Allhau	1	753	408	707	8	699	410	267	18	4	0
45	Markt Neuhodis	1	445	243	428	0	428	127	280	16	5	0
46	Miedlingsdorf	1	199	104	191	6	185	90	94	1	0	0
47	Mischendorf	1	363	188	341	1	340	186	137	16	1	0
48	Mönchmeierhof	1	78	41	76	0	76	37	38	1	0	0
49	Neuhaus i. d. Wart	1	174	92	169	4	165	66	91	8	0	0
50	Neumarkt im Tauchental	1	254	136	239	1	238	151	86	0	1	0
51	Neustift a. d. Lafnitz	1	274	146	265	3	262	126	136	0	0	0
52	Neustift bei Schlaining	1	102	55	93	1	92	47	43	1	1	0
53	Oberdorf im Burgenland	1	673	353	613	3	610	225	368	0	17	0
54	Oberkohlstätten	1	136	67	134	3	131	102	27	2	0	0
55	Oberschützen	1	673	373	623	5	618	420	152	33	11	2
56	Oberwart	1	3.353	1.828	3.207	39	3.168	1.687	1.371	63	42	5
57	Pinkafeld	1	2.641	1.459	2.503	34	2.469	1.354	1.029	56	29	1
58	Podgoria	1	124	68	115	0	115	53	61	1	0	0
59	Podler	1	71	33	67	0	67	40	26	0	1	0
60	Rauhriegel-Allersgraben	1	66	36	59	1	58	48	10	0	0	0
61	Rechnitz	1	2.159	1.224	2.130	15	2.115	789	1.206	82	38	0
62	Redlschlag	1	315	165	301	0	301	104	183	4	10	0
63	Rettenbach	1	236	124	223	0	223	81	139	3	0	0
64	Riedlingsdorf	1	1.045	550	993	24	969	320	592	50	5	2
65	Rohrbach a. d. Teich	1	272	138	260	1	259	152	96	4	7	0
66	Rotenturm a. d. Pinka	1	547	292	515	3	512	219	280	4	9	0
67	Rumpersdorf	1	80	43	78	0	78	46	31	1	0	0
68	St. Kathrein im Burgenland	1	119	59	110	1	109	95	14	0	0	0
69	St. Martin i. d. Wart	1	128	68	124	1	123	107	16	0	0	0
70	Schachendorf	1	405	227	371	2	369	221	137	5	4	2
71	Schandorf	1	299	157	278	2	276	175	99	2	0	0
72	Schmiedrait	1	100	48	97	1	96	54	41	1	0	0
73	Schönherrn	1	59	30	55	0	55	45	10	0	0	0
74	Schreibersdorf	1	131	69	129	3	126	57	63	0	6	0
75	Siget i. d. Wart	1	166	78	155	1	154	72	80	1	1	0
76	Spitzzicken	1	203	99	198	6	192	79	113	0	0	0
77	Stadtschlaining	1	512	281	472	1	471	200	257	6	6	2

BURGENLAND, Pol. Bez. Oberwart

Lfd. Nr.	BUNDESLAND Politischer Bezirk Gerichtsbezirk Gemeinde	Ger.-Bez. Nr.	Wahlberechtigte		Abgegebene Stimmzettel	Ungültige und leere Stimmzettel	Gültige Stimmen	Von den gültigen Stimmen entfielen auf die				
			überhaupt	Frauen				ÖVP	SPÖ	FPÖ	DFP	LPÖ
78	Stuben	1	267	140	262	1	261	125	126	9	1	0
79	Sulzriegel	1	75	39	73	0	73	49	23	1	0	0
80	Tauchen	1	160	84	149	0	149	64	81	2	2	0
81	Unterkohlstätten	1	153	79	148	0	148	133	14	1	0	0
82	Unterschützen	1	343	174	325	1	324	251	59	14	0	0
83	Unterwart	1	573	291	541	7	534	327	182	11	11	3
84	Weiden bei Rechnitz	1	139	76	133	2	131	91	36	1	3	0
85	Weinberg im Burgenland	1	55	28	51	1	50	47	3	0	0	0
86	Welgersdorf	1	229	120	213	0	213	91	114	7	0	1
87	Wiesfleck	1	508	267	485	3	482	242	232	5	3	0
88	Willersdorf	1	236	120	226	2	224	133	76	15	0	0
89	Wolfau	1	788	421	741	3	738	463	244	24	7	0
90	Woppendorf	1	145	79	137	1	136	97	36	2	1	0
91	Zuberbach	1	176	89	172	2	170	89	79	1	0	1