

BUNDESMINISTERIUM FÜR INNERES

Die Wahl des Bundespräsidenten

am 25. April 1971

Bearbeitet im
Österreichischen Statistischen Zentralamt



Wien 1971

Druck und Kommissionsverlag der Österreichischen Staatsdruckerei

Auf Grund des Artikels 60 Absatz 4 des Bundes-Verfassungsgesetzes in der Fassung von 1929 in Verbindung mit § 22 des Bundespräsidentenwahlgesetzes 1971, BGBl. Nr. 57, wurde vom Bundeskanzler am 12. Mai 1971 (BGBl. Nr. 158) kundgemacht:

„Das Bundesvolk hat in dem am 25. April 1971 stattgefundenen Wahlgang

Franz Jonas

zum Bundespräsidenten der Republik Österreich wiedergewählt.“

Vor Antritt seines Amtes hat der wiedergewählte Bundespräsident Franz Jonas am 9. Juni 1971 vor der Bundesversammlung die Angelobung geleistet.

Inhaltsübersicht

	Seite
Die gesetzlichen Grundlagen der Wahl	V
1. Ausschreibung, Wahlbehörden	V
2. Das aktive und passive Wahlrecht	V
3. Das Abstimmungsverfahren	V
Die Wahlstatistik	VI
I. Aufbau und Quellen der Wahlstatistik	VI
II. Die Hauptergebnisse	VI
1. Die Wahlwerber	VI
2. Die Wahlberechtigten	VI
3. Die Wahlbeteiligung	VI
4. Die gültigen Stimmen und ihre Verteilung auf die Wahlwerber	VI
5. Die ungültigen Stimmen	VI
III. Örtliche Wahlergebnisse nach Gemeinden	1
Burgenland	3
Kärnten	6
Niederösterreich	10
Oberösterreich	22
Salzburg	29
Steiermark	31
Tirol	40
Vorarlberg	45
Wien	47

Die gesetzlichen Grundlagen der Wahl

Quellen: Bundes-Verfassungsgesetz in der Fassung von 1929; Bundespräsidentenwahlgesetz 1971, BGBl. Nr. 57; Nationalrats-Wahlordnung 1971, BGBl. Nr. 391/1970; Wählerevidenzgesetz 1970, BGBl. Nr. 60.

1. Ausschreibung, Wahlbehörden

Die Wahl des Bundespräsidenten ist von der Bundesregierung durch Verordnung¹⁾ im Bundesgesetzblatt auszuschreiben. Die Verordnung hat den Wahltag zu enthalten, der von der Bundesregierung im Einvernehmen mit dem Hauptausschuß des Nationalrates festzusetzen ist und weiters den Tag zu bestimmen, der als Stichtag gilt. Die Verordnung ist in allen Gemeinden durch öffentlichen Anschlag bekanntzumachen.

Zur Leitung und Durchführung der Wahl sind die Sprengelwahlbehörden, Gemeindevahlbehörden, Bezirkswahlbehörden, Kreiswahlbehörden und die Hauptwahlbehörde berufen, die nach der Nationalrats-Wahlordnung jeweils im Amte sind.

(Für die Wahl des Bundespräsidenten am 25. April 1971 waren, gemäß der Übergangsbestimmung des Art. II des Bundesgesetzes BGBl. Nr. 45/1971, alle in der Nationalrats-Wahlordnung 1971 für die Wahl des Nationalrates vorgesehenen Wahlbehörden, mit Ausnahme der Verbandswahlbehörden und der Hauptwahlbehörde neu zu errichten.)

2. Das aktive und passive Wahlrecht

Aktiv wahlberechtigt sind alle Männer und Frauen, die die österreichische Staatsbürgerschaft besitzen, vor dem 1. Jänner des Jahres der Wahl das 19. Lebensjahr vollendet haben und am Stichtage das Wahlrecht zum Nationalrat besitzen.

Für die im abgeschlossenen Wählerverzeichnis — das vor jeder Wahl des Bundespräsidenten neu anzulegen ist — enthaltenen Wahlberechtigten besteht Wahlpflicht.

Zum Bundespräsidenten kann nur gewählt werden, wer das Wahlrecht zum Nationalrat besitzt und vor dem 1. Jänner des Jahres der Wahl das 35. Lebensjahr überschritten hat. Ausgeschlossen von der Wählbarkeit sind Mitglieder regierender Häuser oder solcher Familien, die ehemals regiert haben. Das Amt des Bundespräsidenten dauert sechs Jahre. Eine Wiederwahl für die unmittelbare folgende Funktionsperiode ist nur einmal zulässig.

Wahlvorschläge müssen spätestens am 21. Tage vor dem Wahltag der Hauptwahlbehörde vorgelegt werden. Sie müssen von wenigstens fünf Mitgliedern des Nationalrates unterschrieben oder von mindestens 2000 Personen, die am Stichtag in der Wählerevidenz einer Gemeinde als wahlberechtigt eingetragen waren, unterstützt sein; hiebei sind den Wahlvorschlägen Unterstützungserklärungen anzuschließen, die die Bestätigung der Gemeinde enthalten, daß die in der Erklärung genannte Person am Stichtag in der Wählerevidenz als wahlberechtigt eingetragen war. Diese Bestätigung ist von der Gemeinde nur dann zu erteilen, wenn die in der Erklärung genannte Person vor der zur Führung der Wählerevidenz zuständigen Gemeinde-

behörde persönlich erscheint, ihre Identität nachgewiesen hat und die eigenhändige Unterschrift entweder vor der Gemeindebehörde geleistet wurde oder gerichtlich oder notariell beglaubigt ist.

Gleichzeitig mit der Überreichung des Wahlvorschlages hat der zustellungsbevollmächtigte Vertreter des Wahlvorschlages bei der Hauptwahlbehörde einen Beitrag zu den Kosten des Wahlverfahrens in der Höhe von 50.000 S bar zu erlegen.

3. Das Abstimmungsverfahren

Das Bundesgebiet ist, wie bei der Wahl des Nationalrates, auch für die Wahl des Bundespräsidenten in neun Wahlkreise eingeteilt. Die Wahlkreise entsprechen den Bundesländern, führen deren Bezeichnung und sind nach der alphabetischen Reihenfolge der Bundesländernamen numeriert.

Für das Abstimmungsverfahren gelten sinngemäß die entsprechenden Bestimmungen der Nationalrats-Wahlordnung mit der Maßgabe, daß die von Wahlkartenzählern abgegebenen Stimmen im Bereich der Wahlbehörden zu zählen sind, in denen sie abgegeben wurden. Es werden amtliche Stimmzettel verwendet. Die Gemeinde- und Bezirkswahlbehörden haben für ihren Bereich das Ergebnis der Wahl festzustellen. Die Kreiswahlbehörde hat hierauf auf Grund der ihr von den Bezirkswahlbehörden erstatteten Berichte das Stimmenergebnis im Wahlkreis zu ermitteln. Die Hauptwahlbehörde stellt sodann auf Grund der Ermittlungen der Kreiswahlbehörden die Gesamtsummen der im Bundesgebiet abgegebenen ungültigen und gültigen Stimmen sowie die Gesamtsumme der auf jeden Wahlwerber entfallenen gültigen Stimmen fest.

Die Hauptwahlbehörde hat jenen Wahlwerber als gewählt zu erklären, der mehr als die Hälfte aller gültigen Stimmen auf sich vereinigt hat. Hat kein Wahlwerber eine solche Mehrheit für sich, so findet spätestens am 35. Tage nach dem ersten Wahlgang ein zweiter Wahlgang zwischen jenen beiden Wahlwerbern statt, die im ersten Wahlgange die meisten gültigen Stimmen erhalten haben (engere Wahl).

Die Hauptwahlbehörde hat das Ergebnis der Wahl im „Amtsblatt zur Wiener Zeitung“ unverzüglich zu verlautbaren²⁾. Innerhalb einer Woche vom Tage der Verlautbarung kann die Wahlentscheidung der Hauptwahlbehörde beim Verfassungsgerichtshof wegen jeder behaupteten Rechtswidrigkeit des Wahlverfahrens vom zustellungsbevollmächtigten Vertreter eines behördlich veröffentlichten Wahlvorschlages angefochten werden. Der Verfassungsgerichtshof hat über die Anfechtung längstens innerhalb von vier Wochen nach ihrer Einbringung zu entscheiden.

Wurde eine Wahlanfechtung nicht eingebracht oder ihr vom Verfassungsgerichtshof nicht stattgegeben, so hat der Bundeskanzler nunmehr das Ergebnis der Wahl des Bundespräsidenten unverzüglich im Bundesgesetzblatte kundzumachen³⁾.

Mit der Angelobung vor der Bundesversammlung beginnt die Funktionsperiode des neuen Bundespräsidenten.

¹⁾ Verordnung vom 9. Feber 1971 (BGBl. Nr. 58/1971), womit als Wahltag der 25. April 1971 festgesetzt und als Tag, der als Stichtag gilt, der 1. März 1971 bestimmt wurde.

²⁾ Kundmachung vom 3. Mai 1971, verlautbart im „Amtsblatt zur Wiener Zeitung“ vom 4. Mai 1971.

³⁾ Kundmachung vom 12. Mai 1971 (BGBl. Nr. 158/1971).

Die Wahlstatistik

I. Aufbau und Quellen der Wahlstatistik

Die folgende Darstellung gliedert sich in die Hauptergebnisse der Wahl und in die örtlichen Wahlergebnisse nach Gemeinden; sie gründet sich auf die Aufstellungen der Hauptwahlbehörde und die Niederschriften der Kreiswahlbehörden.

II. Die Hauptergebnisse

1. Die Wahlwerber

Wahlvorschläge für die Wahl des Bundespräsidenten wurden für folgende Wahlwerber eingebracht:

1. Franz Jonas, geboren am 4. Oktober 1899 in Wien, Bundespräsident, wohnhaft Wien XIX, Hohe Warte 26.
2. Dr. Kurt Waldheim, geboren am 21. Dezember 1918 in St. Andrä-Wördern, Niederösterreich, Diplomat, wohnhaft Wien I, Reichsratsstraße 17.

2. Die Wahlberechtigten

Die Zahl der Wahlberechtigten für die Wahl des Bundespräsidenten 1971 betrug 2,234.809 Männer und 2,789.515 Frauen, somit insgesamt 5,024.324. Gegenüber der Wahl des Bundespräsidenten am 23. Mai 1965 bedeutet dies — mit Ausnahme von Wien — einen Zuwachs in allen Wahlkreisen von insgesamt 149.396 oder 3,06%.

Die Tabellen 1 und 2 stellen die Wahlberechtigten 1971 denen des Jahres 1965 gegenüber und zeigen absolut und relativ die Veränderungen.

3. Die Wahlbeteiligung

Die Wahlbeteiligung betrug 95,3%; bei der Wahl des Bundespräsidenten im Jahre 1965 betrug sie 96,0%. Es enthielten sich 236.618 Personen der Stimme.

Im gesamten Bundesgebiet gaben 75.658 oder 1,6% der Abstimmenden ungültige Stimmen bzw. leere Wahlkuverts ab.

Die Tabelle 3 orientiert über die Wahlbeteiligung sowie über die Verteilung der gültigen und ungültigen Stimmen in den Wahlkreisen.

4. Die gültigen Stimmen und ihre Verteilung auf die Wahlwerber

Insgesamt wurden 4,712.048 gültige Stimmen (93,8% der Wahlberechtigten) abgegeben.

Es entfielen auf die Wahlwerber

Franz Jonas 2,487.239 = 52,8%

Dr. Kurt Waldheim 2,224.809 = 47,2% der gültigen Stimmen.

Der Präsidenschaftskandidat Franz Jonas erhielt die Stimmenmehrheit in 5 Wahlkreisen; er vereinigte um 131.215 Stimmen mehr als die Hälfte aller gültigen Stimmen auf sich und wurde somit zum Bundespräsidenten gewählt.

Die Tabelle 4 bringt das stimmenmäßige Ergebnis in den Wahlkreisen in absoluten Zahlen und Relativzahlen.

5. Die ungültigen Stimmen

75.658 Wähler (1,6% der abgegebenen Stimmen) wählten ungültig; bei der Bundespräsidentenwahl 1965 waren es 94.103 = 2,0%, bei der Nationalratswahl 1970 wählten 41.890 = 0,9% ungültig.

Die ungültigen Stimmen sind in den angeschlossenen Tabellen 5 und 6 absolut und in Prozenten angeführt.

Tabelle 1

Die Wahlberechtigten nach dem Geschlecht in den Wahlkreisen 1965 und 1971

Wahlkreis Nr.	Wahlkreis	Wahlberechtigte					
		1965			1971		
		insgesamt	Männer	Frauen	insgesamt	Männer	Frauen
1	Burgenland	177.235	81.615	95.620	182.283	84.605	97.678
2	Kärnten	314.964	144.737	170.227	335.920	155.069	180.851
3	Niederösterreich	938.650	418.824	519.826	952.644	428.155	524.489
4	Oberösterreich	739.782	332.558	407.224	775.521	350.998	424.523
5	Salzburg	235.257	106.272	128.985	258.385	116.803	141.582
6	Steiermark	750.462	342.144	408.318	778.186	355.198	422.988
7	Tirol	308.926	141.565	167.361	330.784	151.778	179.006
8	Vorarlberg	145.708	66.936	78.772	155.758	71.591	84.167
9	Wien	1,263.944	522.159	741.785	1,254.843	520.612	734.231
1—9	Österreich	4,874.928	2,156.810	2,718.118	5,024.324	2,234.809	2,789.515

Tabelle 2

Die Veränderung der Zahl der Wahlberechtigten gegenüber 1965 in den Wahlkreisen

Wahlkreis Nr.	Wahlkreis	Zunahme (+) bzw. Abnahme (–) der Wahlberechtigten					
		absolut			in %		
		insgesamt	Männer	Frauen	insgesamt	Männer	Frauen
1	Burgenland	+ 5.048	+ 2.990	+ 2.058	+ 2,85	+ 3,66	+ 2,15
2	Kärnten	+ 20.956	+ 10.332	+ 10.624	+ 6,65	+ 7,14	+ 6,24
3	Niederösterreich	+ 13.994	+ 9.331	+ 4.663	+ 1,49	+ 2,23	+ 0,90
4	Oberösterreich	+ 35.739	+ 18.440	+ 17.299	+ 4,83	+ 5,54	+ 4,25
5	Salzburg	+ 23.128	+ 10.531	+ 12.597	+ 9,83	+ 9,91	+ 9,77
6	Steiermark	+ 27.724	+ 13.054	+ 14.670	+ 3,69	+ 3,82	+ 3,59
7	Tirol	+ 21.858	+ 10.213	+ 11.645	+ 7,08	+ 7,21	+ 6,96
8	Vorarlberg	+ 10.050	+ 4.655	+ 5.395	+ 6,90	+ 6,95	+ 6,85
9	Wien	– 9.101	– 1.547	– 7.554	– 0,72	– 0,30	– 1,02
1–9	Österreich	+149.396	+ 77.999	+ 71.397	+ 3,06	+ 3,62	+ 2,63

Tabelle 3

Die Wahlbeteiligung sowie gültige und ungültige Stimmen in den Wahlkreisen

Wahlkreis Nr.	Wahlkreis	Wahl- berechtigte	Abgegebene Stimmen insgesamt	davon waren		Von 1000 Wahl- berechtigten haben gewählt ¹⁾	Von 1000 Wählern wählten	
				ungültig	gültig		ungültig	gültig
1	Burgenland	182.283	179.842	2.044	177.798	987	11	989
2	Kärnten	335.920	314.779	7.030	307.749	937	22	978
3	Niederösterreich	952.644	946.240	12.136	934.104	993	13	987
4	Oberösterreich	775.521	751.916	11.848	740.068	970	16	984
5	Salzburg	258.385	248.379	5.159	243.220	961	21	979
6	Steiermark	778.186	748.095	13.125	734.970	961	18	982
7	Tirol	330.784	316.485	5.322	311.163	957	17	983
8	Vorarlberg	155.758	149.321	3.332	145.989	959	22	978
9	Wien	1.254.843	1.132.649	15.662	1.116.987	903	14	986
1–9	Österreich	5.024.324	4.787.706	75.658	4.712.048	953	16	984

¹⁾ Der bei den einzelnen Wahlkreisen angegebene Promillesatz der Wahlbeteiligung ist insofern unecht, als in der Summe der abgegebenen Stimmen auch die Stimmen der Wahlkartenwähler aus fremden Wahlkreisen enthalten sind. Der Promillesatz der Wahlbeteiligung im gesamten Bundesgebiet ist hingegen zutreffend.

Tabelle 4

Die Verteilung der Stimmen auf die Wahlwerber in den Wahlkreisen

Wahlkreis Nr.	Wahlkreis	Gültige Stimmen	Von den gültigen Stimmen entfielen auf		Von 1000 gültigen Stimmen entfielen auf	
			Jonas	Dr. Waldheim	Jonas	Dr. Waldheim
1	Burgenland	177.798	92.403	85.395	520	480
2	Kärnten	307.749	179.775	127.974	584	416
3	Niederösterreich	934.104	461.337	472.767	494	506
4	Oberösterreich	740.068	378.136	361.932	511	489
5	Salzburg	243.220	121.322	121.898	499	501
6	Steiermark	734.970	381.642	353.328	519	481
7	Tirol	311.163	124.198	186.965	399	601
8	Vorarlberg	145.989	59.598	86.391	408	592
9	Wien	1.116.987	688.828	428.159	617	383
1–9	Österreich	4.712.048	2.487.239	2.224.809	528	472

Tabelle 5
Die Aufgliederung der ungültigen Stimmen (absolut)

Wahlkreis Nr.	Wahlkreis	Abgegebene Stimmen insgesamt	davon waren		Ungültige Stimmen, weil					
			gültig	ungültig	leeres Wahlkuvert	leerer (nicht ausgefüllter) Stimmzettel	mehr als ein Wahlwerber angezeichnet	Wählerwille nicht erkennbar	sonstige Un- gültigkeits- gründe	
1	Burgenland	179.842	177.798	2.044	114	1.295	347		102	186
2	Kärnten	314.779	307.749	7.030	281	4.563	1.011		324	851
3	Niederösterreich	946.240	934.104	12.136	627	7.740	2.125		488	1.156
4	Oberösterreich	751.916	740.068	11.848	662	7.263	2.141		774	1.008
5	Salzburg	248.379	243.220	5.159	169	3.343	776		216	655
6	Steiermark	748.095	734.970	13.125	511	8.198	2.168		512	1.736
7	Tirol	316.485	311.163	5.322	335	3.246	716		255	770
8	Vorarlberg	149.321	145.989	3.332	144	2.277	250		147	514
9	Wien	1.132.649	1.116.987	15.662	958	9.406	1.861		1.078	2.359
1—9	Österreich	4.787.706	4.712.048	75.658	3.801	47.331	11.395		3.896	9.235

Tabelle 6
Die Aufgliederung der ungültigen Stimmen (in Prozenten)

Wahlkreis Nr.	Wahlkreis	Abgegebene Stimmen		Von den ungültigen Stimmen waren . . % ungültig, weil				
		gültig	ungültig	leeres Wahlkuvert	leerer (nicht ausgefüllter) Stimmzettel	mehr als ein Wahlwerber angezeichnet	Wählerwille nicht erkennbar	sonstige Ungültigkeits- gründe
1	Burgenland	98-86	1-14	5-58	63-35	16-98	4-99	9-10
2	Kärnten	97-77	2-23	4-00	64-90	14-38	4-61	12-11
3	Niederösterreich	98-72	1-28	5-17	63-78	17-51	4-02	9-52
4	Oberösterreich	98-42	1-58	5-59	61-30	18-07	6-53	8-51
5	Salzburg	97-92	2-08	3-27	64-80	15-04	4-19	12-70
6	Steiermark	98-25	1-75	3-89	62-46	16-52	3-90	13-23
7	Tirol	98-32	1-68	6-30	60-99	13-45	4-79	14-47
8	Vorarlberg	97-77	2-23	4-32	68-34	7-50	4-41	15-43
9	Wien	98-62	1-38	6-12	60-06	11-88	6-88	15-06
1—9	Österreich	98-42	1-58	5-02	62-56	15-06	5-15	12-21

ERGEBNISSE DER WAHL DES BUNDESPRÄSIDENTEN

AM 25. APRIL 1971

III. Örtliche Wahlergebnisse nach Gemeinden

Einige Gemeinden verzeichnen mehr Abstimmende als Wahlberechtigte. In diesen Fällen hatten Wahlberechtigte, die im Besitz von Wahlkarten waren, von ihrem Wahlrecht in Orten Gebrauch gemacht, in denen sie nicht ihren ordentlichen Wohnsitz hatten.

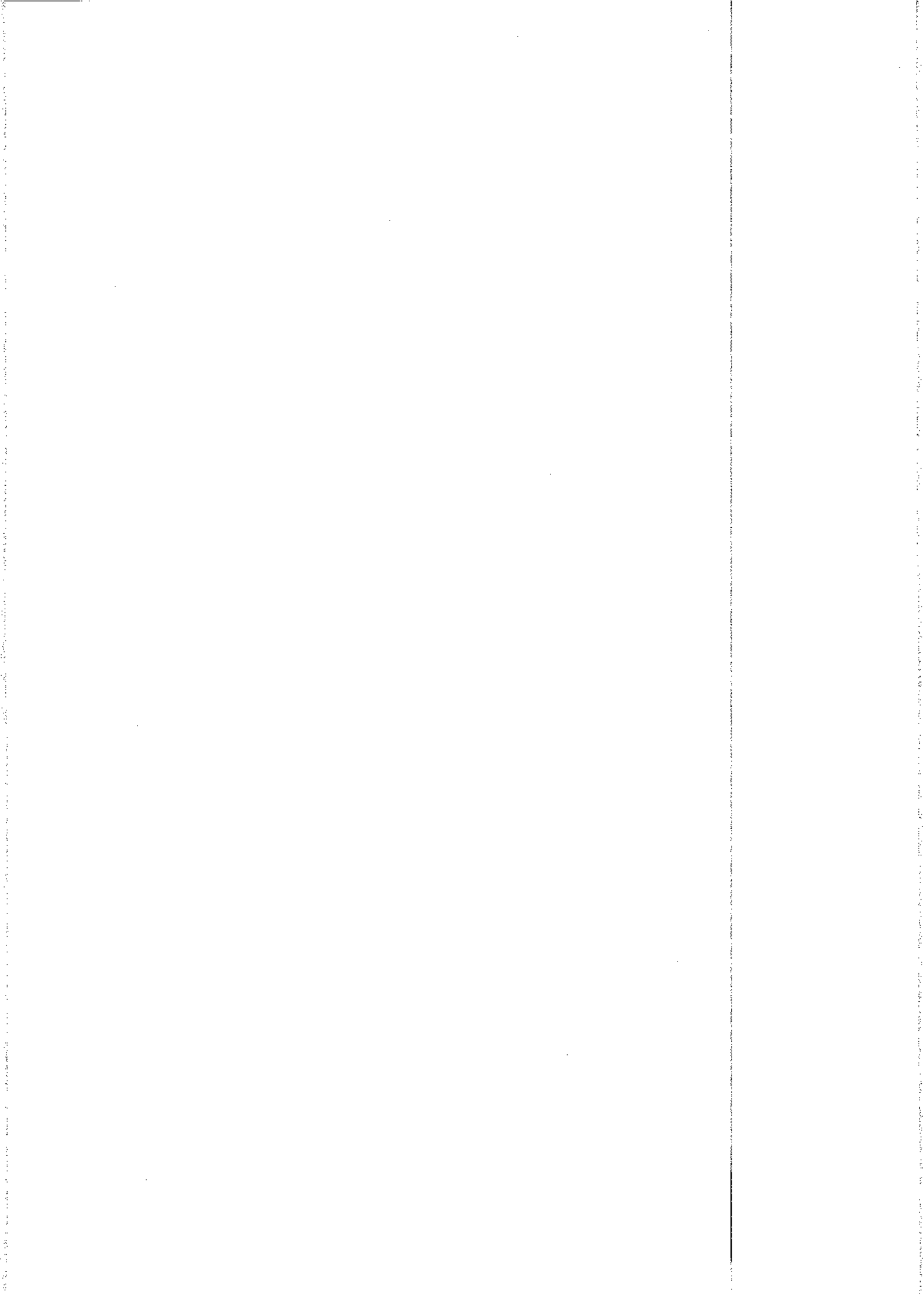

BURGENLAND, Eisenstadt Stadt, Rust Stadt, Pol. Bez. Eisenstadt-Umgebung, Güssing, Jennersdorf, Mattersburg

Lfd. Nr.	BUNDESLAND Politischer Bezirk Gemeinde	Wahlberechtigte			Stimmen			Von den gültigen Stimmen entfielen auf	
		insgesamt	Männer	Frauen	abgegebene gültige und ungültige	ungültige	gültige	Jonas	Dr. Waldheim
	WAHLKREIS 1 BURGENLAND	182.283	84.605	97.678	179.842	2.044	177.798	92.403	85.395
	Eisenstadt Stadt	7.054	3.073	3.981	7.130	80	7.050	2.676	4.374
	Rust Stadt.....	1.188	524	664	1.275	23	1.252	680	572
	Politischer Bezirk Eisenstadt-Umgebung ...	22.964	10.441	12.523	23.439	241	23.198	13.493	9.705
1	Breitenbrunn.....	874	399	475	858	20	838	402	436
2	Donnerskirchen	1.046	460	586	1.038	8	1.030	433	597
3	Großhöflein	1.010	444	566	980	10	970	520	450
4	Hornstein.....	1.702	749	953	1.667	23	1.644	1.213	431
5	Klingenbach.....	838	387	451	836	2	834	540	294
6	Leithaprodersdorf	1.221	591	630	1.298	7	1.291	513	778
7	Mörbisch am See.....	1.642	749	893	1.638	34	1.604	932	672
8	Müllendorf	751	333	418	727	8	719	404	315
9	Neufeld a. d. Leitha	1.733	756	977	2.140	18	2.122	1.554	568
10	Oggau	1.173	546	627	1.312	16	1.296	645	651
11	Oslip	813	380	433	805	7	798	421	377
12	Purbach am Neusiedlersee ..	1.409	646	763	1.384	16	1.368	694	674
13	St. Margarethen im Burgenland	1.646	764	882	1.625	8	1.617	765	852
14	Schützen am Gebirge.....	893	398	495	882	10	872	342	530
15	Siegendorf im Burgenland ...	2.348	1.060	1.288	2.305	15	2.290	1.707	583
16	Steinbrunn-Zillingtal	1.413	650	763	1.542	14	1.528	1.068	460
17	Trausdorf a. d. Wulka	855	404	451	836	9	827	457	370
18	Wimpassing a. d. Leitha	456	211	245	443	6	437	235	202
19	Wulkaprodersdorf	1.141	514	627	1.123	10	1.113	648	465
	Politischer Bezirk Güssing	19.060	9.028	10.032	18.014	195	17.819	8.205	9.614
1	Bocksdorf	1.053	492	561	986	10	976	628	348
2	Burgauberg-Neudauberg	816	379	437	744	11	733	377	356
3	Eberau	1.126	523	603	1.092	12	1.080	265	815
4	Gerersdorf-Sulz	766	369	397	724	7	717	263	454
5	Güssing	2.384	1.112	1.272	2.315	23	2.292	881	1.411
6	Güttenbach	672	330	342	639	4	635	279	356
7	Heiligenbrunn	792	370	422	755	4	751	126	625
8	Kukmirn	1.481	714	767	1.377	20	1.357	615	742
9	Neuberg im Burgenland	677	330	347	636	5	631	332	299
10	Neustift bei Güssing.....	1.210	597	613	1.085	15	1.070	568	502
11	Olbendorf	1.076	513	563	1.016	7	1.009	754	255
12	Ollersdorf im Burgenland ...	1.250	585	665	1.192	16	1.176	727	449
13	St. Michael im Burgenland ..	1.168	565	603	1.100	4	1.096	516	580
14	Stegersbach	1.741	792	949	1.693	27	1.666	934	732
15	Stinatz	822	372	450	773	19	754	476	278
16	Strem	1.035	479	556	959	3	956	205	751
17	Tobaj	991	506	485	928	8	920	259	661
	Politischer Bezirk Jennersdorf	12.609	5.930	6.679	11.809	152	11.657	5.246	6.411
1	Deutsch Kaltenbrunn	1.320	613	707	1.240	26	1.214	766	448
2	Eltendorf	1.263	564	699	1.190	7	1.183	484	699
3	Heiligenkreuz im Lafnitztal ..	955	455	500	896	7	889	445	444
4	Jennersdorf	2.646	1.248	1.398	2.469	41	2.428	871	1.557
5	Minihof-Liebau	746	360	386	702	5	697	332	365
6	Mogersdorf	1.010	477	533	918	11	907	466	441
7	Neuhaus am Klausenbach ...	1.069	528	541	998	19	979	400	579
8	Rudersdorf	1.351	617	734	1.317	10	1.307	589	718
9	St. Martin a. d. Raab	1.603	761	842	1.491	15	1.476	679	797
10	Weichselbaum.....	646	307	339	588	11	577	214	363
	Politischer Bezirk Mattersburg	22.963	10.505	12.458	22.560	258	22.302	12.996	9.306
1	Draßburg-Baumgarten	1.475	657	818	1.459	8	1.451	1.041	410
2	Forchtenau	1.686	783	903	1.702	16	1.686	983	703
3	Hirm-Antau	1.051	478	573	692	1	691	580	111
4	Loipersbach im Burgenland ..	787	363	424	758	13	745	490	255
5	Marz	1.267	561	706	1.224	16	1.208	661	547
6	Mattersburg	3.686	1.678	2.008	3.602	28	3.574	1.881	1.693
7	Neudörfel	1.910	846	1.064	1.803	25	1.778	1.199	579
8	Pöttelsdorf	1.322	598	724	1.613	21	1.592	665	927
9	Pöttsching	1.515	703	812	1.504	21	1.483	953	530
10	Rohrbach bei Mattersburg ...	1.650	785	865	1.588	18	1.570	898	672

BURGENLAND, Pol. Bez. Mattersburg, Neusiedl am See, Oberpullendorf, Oberwart

Lfd. Nr.	BUNDESLAND Politischer Bezirk Gemeinde	Wahlberechtigte			Stimmen			Von den gültigen Stimmen entfielen auf	
		insgesamt	Männer	Frauen	absehbare gültige und ungültige	ungültige	gültige	Jonas	Dr. Waldheim
11	Sauerbrunn	1.231	545	686	1.454	15	1.439	770	669
12	Schattendorf	1.737	803	934	1.676	16	1.660	1.193	465
13	Sieggraben	798	388	410	792	14	778	412	366
14	Sigleß	1.213	549	664	1.171	7	1.164	777	387
15	Wiesen	1.635	768	867	1.522	39	1.483	491	992
Politischer Bezirk Neusiedl am See		32.637	15.271	17.366	32.831	473	32.358	17.183	15.175
1	Andau	1.966	931	1.035	1.878	18	1.860	1.202	658
2	Apetlon	1.221	586	635	1.266	34	1.232	554	678
3	Bruckneudorf	1.129	545	584	1.109	6	1.103	764	339
4	Deutsch Jahrndorf	544	257	287	518	16	502	280	222
5	Frauenkirchen	1.890	859	1.031	1.892	30	1.862	1.090	772
6	Gattendorf-Neudorf	1.612	774	838	1.572	11	1.561	917	644
7	Gols	2.174	1.030	1.144	1.986	73	1.913	1.113	800
8	Halbturn	1.278	592	686	1.245	15	1.230	566	664
9	Illmitz	1.570	766	804	1.567	22	1.545	767	778
10	Jois	875	418	457	882	9	873	439	434
11	Kittsee	1.965	904	1.061	1.996	16	1.980	982	998
12	Mönchhof	1.482	663	819	1.483	28	1.455	624	831
13	Neusiedl am See	2.662	1.211	1.451	2.701	35	2.666	1.212	1.454
14	Nickelsdorf	1.296	615	681	1.331	12	1.319	785	534
15	Pama	658	303	355	627	3	624	318	306
16	Pamhagen	1.264	599	665	1.215	11	1.204	551	653
17	Parndorf	1.597	741	856	1.559	23	1.536	1.091	445
18	Padersdorf am See	1.122	519	603	1.380	37	1.343	492	851
19	St. Andrä bei Frauenkirchen ..	967	448	519	1.251	6	1.245	620	625
20	Tadten	977	457	520	969	5	964	447	517
21	Wallern im Burgenland	1.243	589	654	1.227	9	1.218	624	594
22	Weiden am See	1.159	516	643	1.211	19	1.192	545	647
23	Winden am See	676	310	366	684	13	671	385	286
24	Zurndorf	1.310	638	672	1.282	22	1.260	815	445
Politischer Bezirk Oberpullendorf		28.245	13.188	15.057	27.745	242	27.503	13.790	13.713
1	Deutschkreutz	2.465	1.124	1.341	2.410	21	2.389	1.247	1.142
2	Draßmarkt	1.054	484	570	1.027	9	1.018	422	596
3	Frankenau-Unterpullendorf ..	1.191	583	608	1.139	6	1.133	494	639
4	Großwarasdorf	1.580	767	813	1.538	13	1.525	608	917
5	Horitschon	1.154	544	610	1.114	8	1.106	589	517
6	Kaisersdorf	826	378	448	826	9	817	555	262
7	Kobersdorf	1.281	603	678	1.282	16	1.266	793	473
8	Lackenbach	783	366	417	759	3	756	462	294
9	Lockenhaus	1.440	678	762	1.502	13	1.489	595	894
10	Lutzmannsburg	892	402	490	850	8	842	337	505
11	Mannersdorf a. d. Rabnitz ...	2.115	988	1.127	2.062	8	2.054	1.016	1.038
12	Markt St. Martin	952	437	515	968	11	957	534	423
13	Neckenmarkt	1.176	529	647	1.130	8	1.122	533	589
14	Neutal	746	334	412	734	4	730	585	145
15	Nikitsch	1.696	810	886	1.667	21	1.646	632	1.014
16	Oberpullendorf	1.475	693	782	1.522	18	1.504	728	776
17	Pilgersdorf	1.171	552	619	1.137	13	1.124	237	887
18	Piringsdorf-Unterrabnitz	1.005	464	541	974	20	954	324	630
19	Raiding-Unterfrauenhaid	1.383	646	737	1.340	4	1.336	770	566
20	Ritzing	681	304	377	674	4	670	465	205
21	Steinberg-Dörfel	1.006	476	530	987	12	975	433	542
22	Stoob	946	443	503	911	3	908	581	327
23	Weppersdorf	1.227	583	644	1.192	10	1.182	850	332
Politischer Bezirk Oberwart		35.563	16.645	18.918	35.039	380	34.659	18.134	16.525
1	Bad Tatzmannsdorf	720	329	391	1.346	18	1.328	546	782
2	Bernstein	1.627	778	849	1.631	19	1.612	988	624
3	Deutsch Schützen-Eisenberg ..	960	455	505	923	5	918	243	675
4	Grafenschachen	1.024	489	535	973	10	963	634	329
5	Großpetersdorf	2.781	1.312	1.469	2.687	31	2.656	1.558	1.098
6	Hannersdorf	734	347	387	709	5	704	319	385
7	Kemetten	1.038	470	568	1.003	11	992	709	283
8	Kohfidisch	1.263	606	657	1.239	16	1.223	666	557
9	Litzelsdorf	762	340	422	736	14	722	403	319
10	Loipersdorf-Kitzladen	694	336	358	675	6	669	351	318
11	Mariasdorf	928	454	474	907	7	900	536	364
12	Markt Allhau	1.179	553	626	1.126	12	1.114	495	619

BURGENLAND, Pol. Bez. Oberwart

Lfd. Nr.	BUNDESLAND Politischer Bezirk Gemeinde	Wahlberechtigte			Stimmen			Von den gültigen Stimmen entfielen auf	
		insgesamt	Männer	Frauen	abgegebene gültige und ungültige	ungültige	gültige	Jonas	Dr. Waldheim
13	Markt Neuhodis	571	273	298	542	4	538	326	212
14	Mischendorf	1.319	635	684	1.236	9	1.227	572	655
15	Oberdorf im Burgenland.....	679	328	351	651	5	646	439	207
16	Oberschützen	1.674	800	874	1.633	28	1.605	588	1.017
17	Oberwart	3.845	1.776	2.069	3.695	38	3.657	1.771	1.886
18	Pinkafeld	3.007	1.340	1.667	2.914	26	2.888	1.439	1.449
19	Rechnitz	2.198	954	1.244	2.225	17	2.208	1.391	817
20	Riedlingsdorf	1.088	493	595	1.045	27	1.018	659	359
21	Rotenturm a. d. Pinka.....	927	438	489	888	9	879	533	346
22	Schachendorf.....	1.068	501	567	992	11	981	432	549
23	Stadtschlaining	1.527	727	800	1.463	10	1.453	818	635
24	Unterkohlstätten	738	359	379	719	12	707	298	409
25	Unterwart	768	382	386	739	9	730	323	407
26	Weiden bei Rechnitz.....	845	401	444	779	5	774	373	401
27	Wiesfleck	796	388	408	798	8	790	391	399
28	Wolfau	803	381	422	765	8	757	333	424

KÄRNTEN, Klagenfurt Stadt, Villach Stadt, Pol. Bez. Hermagor, Klagenfurt Land

Lfd. Nr.	BUNDESLAND Politischer Bezirk Gemeinde	Wahlberechtigte			Stimmen			Von den gültigen Stimmen entfielen auf	
		insgesamt	Männer	Frauen	abgegebene gültige und ungültige	ungültige	gültige	Jonas	Dr. Waldheim
WAHLKREIS 2 KÄRNTEN		335.920	155.069	180.851	314.779	7.030	307.749	179.775	127.974
	Klagenfurt Stadt	53.782	22.909	30.873	50.034	1.145	48.889	26.695	22.194
	Villach Stadt	24.965	10.963	14.002	23.904	485	23.419	14.438	8.981
	Politischer Bezirk Hermagor	13.022	6.131	6.891	12.090	291	11.799	5.542	6.257
1	Birnbaum	216	109	107	192	1	191	61	129
2	Dellach	819	400	419	760	16	744	332	412
3	Egg	880	407	473	809	10	799	423	376
4	Görtschach	375	164	211	351	1	350	231	119
5	Hermagor	2.018	915	1.103	1.899	42	1.857	972	885
6	Kirchbach	579	282	297	535	19	516	228	288
7	Kötschach-Mauthen	1.842	827	1.015	1.745	30	1.715	816	899
8	Liesing	316	153	163	305	13	292	78	214
9	Maria Luggau	265	138	127	237	3	234	14	218
10	Mitschig	670	303	367	619	18	601	298	303
11	Rattendorf	982	476	506	893	30	863	398	465
12	Reisach	1.018	510	508	891	21	870	378	494
13	St. Jakob im Lesachtal	199	95	104	183	4	179	59	120
14	St. Lorenzen im Gitschtal	393	194	199	351	43	311	148	163
15	St. Lorenzen im Lesachtal	293	136	157	268	3	265	58	209
16	St. Stefan a. d. Gail	989	482	507	912	19	893	590	303
17	Vorderberg	316	142	174	290	8	282	109	173
18	Weißbriach	524	241	283	539	10	529	267	262
19	Würmlach	328	157	171	311	3	308	83	225
	Politischer Bezirk Klagenfurt Land	49.862	23.408	26.454	46.928	1.149	45.779	27.052	18.727
1	Albeck	716	357	359	643	33	610	314	296
2	Ebenthal	2.066	962	1.104	1.955	53	1.902	1.328	574
3	Feistritz im Rosental	1.191	550	641	1.136	20	1.116	788	330
4	Feldkirchen in Kärnten	4.972	2.187	2.785	4.596	87	4.509	2.600	1.909
5	Ferlach	4.739	2.173	2.566	4.555	92	4.463	3.058	1.405
6	Glanegg	1.007	499	508	926	11	915	593	320
7	Glanhofen	894	434	460	853	16	837	468	369
8	Gnesau	765	399	366	688	17	671	311	360
9	Grafenstein	1.500	680	820	1.388	28	1.360	787	573
10	Himmelberg	1.312	645	667	1.223	47	1.176	645	531
11	Hörtendorf	775	379	396	747	19	728	454	274
12	Keutschach	904	432	472	860	28	832	557	275
13	Klein St. Veit	1.010	485	525	922	20	902	492	410
14	Köttmannsdorf	1.454	702	752	1.339	42	1.297	878	419
15	Krumpendorf	1.619	724	895	1.479	45	1.434	531	903
16	Ludmannsdorf	874	426	448	831	20	811	463	348
17	Maria Rain	776	371	405	733	25	708	348	360
18	Marla Saal	1.662	745	917	1.592	25	1.567	794	773
19	Maria Wörth	704	314	390	681	18	663	304	359
20	Mieger	529	258	271	496	11	485	291	194
21	Moosburg in Kärnten	1.386	635	751	1.288	22	1.266	700	566
22	Ossiach	354	163	191	429	12	417	204	213
23	Ottmanach	427	220	207	409	5	404	206	198
24	Pörschach am Wörther See	1.673	748	925	1.613	40	1.573	729	844
25	Poggersdorf	1.166	562	604	1.121	30	1.091	644	447
26	Radsberg	271	121	150	262	24	238	132	106
27	Reichenau	1.259	610	649	1.168	22	1.146	673	473
28	St. Margareten im Rosental	709	349	360	651	21	630	375	255
29	St. Peter am Bichl	301	153	148	271	4	267	153	114
30	St. Thomas am Zeiselberg	972	465	507	915	12	903	497	406
31	St. Urban	673	326	347	633	5	628	364	264
32	Schieffing am See	1.160	560	600	1.088	16	1.072	766	306
33	Steindorf	1.932	923	1.009	1.839	51	1.788	1.075	713
34	Steuerberg	782	395	387	724	13	711	388	323
35	Techelsberg am Wörther See	1.148	542	606	1.079	35	1.044	703	341
36	Tigring	536	261	275	486	13	473	272	201
37	Viktring	2.678	1.221	1.457	2.503	67	2.436	1.547	889
38	Weizelsdorf	546	264	282	505	21	484	299	185
39	Windisch Bleiberg	289	144	145	268	20	248	154	94
40	Wölfnitz	1.589	754	835	1.526	36	1.490	867	623
14	Zell	542	270	272	507	23	484	300	184

KÄRNTEN, Pol. Bez. St. Veit a. d. Glan, Spittal a. d. Drau

Lfd. Nr.	BUNDESLAND Politischer Bezirk Gemeinde	Wahlberechtigte			Stimmen			Von den gültigen Stimmen entfielen auf	
		insgesamt	Männer	Frauen	abgegebene gültige und ungültige	ungültige	gültige	Jonas	Dr. Waldheim
Politischer Bezirk St. Veit a. d. Glan		38.139	18.024	20.115	35.634	808	34.826	20.335	14.491
1	Althofen	2.459	1.138	1.321	2.402	44	2.358	1.455	903
2	Brückl	1.773	898	875	1.663	23	1.640	1.076	564
3	Deutsch-Griffen	653	338	315	580	16	564	269	295
4	Eberstein	1.076	513	563	971	31	940	512	428
5	Friesach	2.318	1.013	1.305	2.175	53	2.122	1.121	1.001
6	Glödnitz	725	364	361	653	14	639	403	236
7	Grades	770	375	395	704	15	689	357	332
8	Gurk	598	258	340	579	19	560	304	256
9	Guttaring	1.151	548	603	1.079	26	1.053	569	484
10	Hörzendorf	512	260	252	467	10	457	218	239
11	Hüttenberg	1.310	587	723	1.163	25	1.138	923	215
12	Kappel am Krappfeld	1.050	495	555	1.012	19	993	519	474
13	Klein St. Paul	1.279	620	659	1.211	11	1.200	731	469
14	Kraig	591	289	302	541	41	500	289	211
15	Liebfens	1.214	598	616	1.156	15	1.141	627	514
16	Lölling	394	192	202	373	12	361	280	81
17	Meiselding	416	214	202	400	13	387	182	205
18	Metnitz	1.079	551	528	994	10	984	385	599
19	Micheldorf	713	341	372	686	24	662	393	269
20	Möbbling	500	224	276	469	5	464	240	224
21	Obermühlbach	522	259	263	484	10	474	225	249
22	Pisweg	361	191	170	336	20	316	133	183
23	St. Georgen am Längsee	1.933	921	1.012	1.865	31	1.834	1.275	559
24	St. Johann am Pressen	348	186	162	302	2	300	177	123
25	St. Martin am Silberberg	102	54	48	96	1	95	49	46
26	St. Salvator	1.276	627	649	1.160	35	1.125	616	509
27	St. Veit a. d. Glan	7.858	3.464	4.394	7.365	143	7.222	4.709	2.513
28	Schaumboden	362	185	177	322	19	303	141	162
29	Sörg	459	241	218	433	11	422	181	241
30	Sträßburg	1.685	784	901	1.574	61	1.513	777	736
31	Weitensfeld	1.746	853	893	1.589	33	1.556	807	749
32	Wieting	540	258	282	513	5	508	262	246
33	Zeltschach	366	185	181	317	11	306	130	176
Politischer Bezirk Spittal a. d. Drau		47.194	22.273	24.921	43.755	848	42.907	23.142	19.765
1	Bad Kleinkirchheim	993	478	515	995	7	988	576	412
2	Baldramsdorf	971	493	478	902	32	870	573	297
3	Berg im Drautal	800	390	410	741	10	731	356	375
4	Dellach im Drautal	1.227	571	656	1.124	13	1.111	617	494
5	Döllach im Mölltal	883	435	448	752	9	743	257	486
6	Eisentratten	1.159	571	588	1.028	14	1.014	521	493
7	Flattach	780	380	400	743	8	735	417	318
8	Gmünd	1.404	623	781	1.282	26	1.256	753	503
9	Greifenburg	1.287	602	685	1.142	31	1.111	498	613
10	Heiligenblut	879	395	484	715	2	713	279	434
11	Irschen	1.023	507	516	956	11	945	522	423
12	Kanig	458	222	236	426	12	414	245	169
13	Kleblach-Lind	724	342	382	660	18	642	362	280
14	Kolbnitz a. d. Tauernbahn	928	444	484	869	17	852	502	350
15	Kremsbrücke	480	244	236	440	5	435	176	259
16	Lendorf	938	442	496	877	17	860	418	442
17	Lieserhofen	704	334	370	648	6	642	399	243
18	Malnitz	654	305	349	642	13	629	352	277
19	Malta	1.039	519	520	901	15	886	590	296
20	Milistatt	826	372	454	808	8	800	337	463
21	Möllbrücke	889	405	484	854	6	848	494	354
22	Mörtschach	517	259	258	480	5	475	136	339
23	Molzbiel	749	374	375	725	18	707	476	231
24	Mühdorf	639	291	348	576	32	544	333	211
25	Oberdrauburg	689	332	357	641	10	631	317	314
26	Obermillstatt	1.149	553	596	1.085	12	1.073	502	571
27	Obervellach	1.476	691	785	1.397	17	1.380	673	707
28	Penk	617	306	311	581	14	567	353	214
29	Pusarnitz	742	350	392	659	18	641	299	342
30	Radenthein	3.837	1.806	2.031	3.622	86	3.536	2.339	1.197
31	Rangersdorf	1.006	482	524	889	10	879	426	453
32	Rennweg	1.053	490	563	977	8	969	397	572
33	Sachsenburg	955	469	486	886	9	877	473	404
34	Seeboden	2.306	1.070	1.236	2.093	46	2.047	1.041	1.006
35	Spittal a. d. Drau	8.037	3.621	4.416	7.571	192	7.379	4.143	3.236

KÄRNTEN, Pol. Bez. Spittal a. d. Drau, Villach Land, Völkermarkt, Wolfsberg

Lfd. Nr.	BUNDESLAND Politischer Bezirk Gemeinde	Wahlberechtigte			Stimmen			Von den gültigen Stimmen entfielen auf	
		insgesamt	Männer	Frauen	abgegeben gültige und ungültige	ungültige	gültige	Jonas	Dr. Waldheim
36	Stall	899	440	459	834	14	820	343	477
37	Steinfeld	1.541	742	799	1.423	22	1.401	819	582
38	Trebesing	645	317	328	602	38	564	316	248
39	Weißensee	466	214	252	429	11	418	164	254
40	Winklern	650	307	343	626	5	621	328	293
41	Zwickenberg	175	85	90	154	1	153	20	133
	Politischer Bezirk Villach Land	48.259	22.512	25.747	45.665	1.096	44.569	29.377	15.192
1	Afritz	823	397	426	769	17	752	458	294
2	Arnoldstein	4.354	2.021	2.333	4.378	94	4.284	2.932	1.352
3	Arriach	921	481	440	848	40	808	488	320
4	Augsdorf am Wörther See	1.526	703	823	1.400	37	1.363	854	509
5	Bleiberg ob Villach	2.390	1.116	1.274	2.243	42	2.201	1.888	313
6	Einöde	512	231	281	485	28	457	249	208
7	Feistritz a. d. Gail	437	207	230	407	7	400	201	199
8	Feld am See	773	364	409	720	25	695	424	269
9	Fellach bei Villach	2.225	1.038	1.187	2.141	33	2.108	1.470	638
10	Ferndorf	1.465	703	762	1.389	20	1.369	1.019	350
11	Finkenstein	3.881	1.808	2.073	3.667	87	3.580	2.355	1.225
12	Fresach	658	321	337	611	14	597	328	269
13	Hohenthurn	579	280	299	542	13	529	314	215
14	Kellerberg	640	314	326	618	32	586	404	182
15	Köstenberg	721	357	364	683	67	616	370	246
16	Landskron	6.900	3.217	3.683	6.443	125	6.318	4.332	1.986
17	Ledenitzen	899	414	485	844	27	817	498	319
18	Maria Gail am Faaker See	1.473	683	790	1.409	25	1.384	876	508
19	Nötsch im Gailtal	1.435	668	767	1.339	14	1.325	865	460
20	Paternion	3.427	1.600	1.827	3.223	62	3.161	1.949	1.212
21	Rosegg	694	329	365	679	13	666	415	251
22	St. Jakob im Rosental	2.764	1.243	1.521	2.625	89	2.536	1.817	719
23	Stockenboi	1.047	513	534	999	30	969	610	359
24	Treffen	1.874	844	1.030	1.693	32	1.661	964	697
25	Velden am Wörther See	2.448	1.080	1.368	2.349	49	2.300	1.205	1.095
26	Weißenstein	1.323	639	684	1.225	41	1.184	825	359
27	Wernberg	2.070	941	1.129	1.936	33	1.903	1.265	638
	Politischer Bezirk Völkermarkt	26.323	12.527	13.796	24.252	662	23.590	13.957	9.633
1	Bleiburg	2.439	1.138	1.301	2.282	91	2.191	1.202	989
2	Dlex	645	335	310	564	15	549	307	242
3	Eberndorf	3.296	1.573	1.723	3.007	58	2.949	1.836	1.113
4	Eisenkappel-Vellach	2.318	1.117	1.201	2.189	44	2.145	1.532	613
5	Feistritz ob Bleiburg	1.300	618	682	1.207	47	1.160	771	389
6	Gallizien	999	475	524	930	32	898	545	353
7	Globasnitz	845	412	433	766	46	720	399	321
8	Griffen	2.044	970	1.074	1.756	20	1.736	796	940
9	Haimburg	881	413	468	822	21	801	396	405
10	Neuhaus	780	395	385	708	22	686	352	334
11	Pustritz	440	219	221	405	7	398	197	201
12	Ruden	904	429	475	835	13	822	465	357
13	St. Kanzian am Klopeiner See	2.386	1.110	1.276	2.200	76	2.124	1.254	870
14	St. Peter am Wallersberg	937	461	476	887	15	872	624	248
15	Sittersdorf	1.346	652	694	1.249	46	1.203	864	339
16	Tainach	515	236	279	523	29	494	301	193
17	Völkermarkt	2.661	1.178	1.483	2.441	49	2.392	1.298	1.094
18	Waisenberg	1.587	796	791	1.481	31	1.450	818	632
	Politischer Bezirk Wolfsberg	34.374	16.322	18.052	32.517	546	31.971	19.237	12.734
1	Bad St. Leonhard im Lavanttal	2.020	958	1.062	1.860	28	1.832	1.073	759
2	Eitweg	1.374	672	702	1.297	30	1.267	858	409
3	Ettendorf	846	439	407	822	8	814	542	272
4	Fischering	745	358	387	708	10	698	387	311
5	Frantschach-St. Gertraud	2.707	1.301	1.406	2.583	24	2.559	1.678	881
6	Gräbern-Prebl	654	332	322	613	7	606	274	332
7	Grانيتztal	902	453	449	827	18	809	439	370
8	Kilening	361	173	188	351	6	345	173	172
9	Lavamünd	1.551	748	803	1.473	20	1.453	925	528
10	Maria Rojach	757	364	393	717	18	699	394	305
11	Preitenegg	803	402	401	753	11	742	358	384
12	Reichenfels	1.147	562	585	1.066	41	1.025	456	569
13	St. Andrä	1.649	760	889	1.544	22	1.522	893	629

KÄRNTEN, Pol. Bez. Wolfsberg

Lfd. Nr.	BUNDESLAND Politischer Bezirk Gemeinde	Wahlberechtigte			Stimmen			Von den gültigen Stimmen anctien auf	
		insgesamt	Männer	Frauen	abgegebene gültige und ungültige	ungültige	gültige	Jonas	Dr. Waldheim
14	St. Georgen	1.451	744	707	1.295	21	1.274	765	509
15	St. Marein	1.913	913	1.000	1.800	35	1.765	1.180	585
16	St. Margarethen im Lavanttal	1.271	618	653	1.189	28	1.161	603	558
17	St. Michael	1.175	563	612	1.099	12	1.087	600	487
18	St. Paul im Lavanttal	1.649	758	891	1.524	25	1.499	763	736
19	St. Stefan im Lavanttal	3.116	1.493	1.623	2.901	32	2.869	2.105	764
20	Schiefling im Lavanttal	494	263	231	458	9	449	216	233
21	Schönweg	212	113	99	207	2	205	81	124
22	Waldenstein	435	215	220	407	7	400	173	227
23	Wolfsberg	7.142	3.120	4.022	7.023	132	6.891	4.301	2.590

**NIEDERÖSTERREICH, Krems a. d. Donau Stadt, St. Pölten Stadt, Waidhofen a. d. Ybbs Stadt,
Wiener Neustadt Stadt, Pol. Bez. Amstetten, Baden**

Lfd. Nr.	BUNDESLAND Politischer Bezirk Gemeinde	Wahlberechtigte			Stimmen			Von den gültigen Stimmen entfielen auf	
		insgesamt	Männer	Frauen	abgegebene gültige und ungültige	ungültige	gültige	Jonas	Dr. Waldheim
WAHLKREIS 3 NIEDERÖSTERREICH		952.644	428.155	524.489	946.240	12.136	934.104	461.337	472.767
	Krems a. d. Donau Stadt..	16.665	7.195	9.470	15.528	255	15.273	8.303	6.970
	St. Pölten Stadt	31.067	13.471	17.596	30.387	534	29.853	19.007	10.846
	Waidhofen a. d. Ybbs Stadt	3.806	1.661	2.145	3.799	64	3.735	1.826	1.909
	Wiener Neustadt Stadt ...	25.715	11.218	14.497	24.737	361	24.376	15.822	8.554
	Politischer Bezirk Amstetten	64.608	29.557	35.051	62.569	734	61.835	27.073	34.762
1	Allhartsberg	715	338	377	698	6	692	201	491
2	Amstetten	9.226	3.984	5.242	9.015	150	8.865	5.039	3.826
3	Ardagger-Stephanshart	1.645	770	875	1.606	13	1.593	363	1.230
4	Aschbach Markt	1.863	868	995	1.787	10	1.777	510	1.267
5	Au	173	77	96	160	0	160	31	129
6	Behamberg	1.180	558	622	1.117	9	1.108	422	686
7	Biberbach	981	457	524	953	17	936	245	691
8	Ennsdorf	960	458	502	927	16	911	622	289
9	Ernstshofen	1.030	482	548	999	2	997	462	535
10	Ertl	594	285	309	571	10	561	84	473
11	Euratsfeld	980	459	521	962	9	953	140	813
12	Ferschnitz	711	332	379	699	4	695	112	583
13	Haag Dorf	195	88	107	187	1	186	59	127
14	Haag Stadt	3.143	1.453	1.690	3.013	27	2.986	1.254	1.732
15	Haidershofen	1.559	732	827	1.511	13	1.498	580	918
16	Hollenstein a. d. Ybbs	1.327	607	720	1.272	23	1.249	671	578
17	Kematen a. d. Ybbs	1.439	662	777	1.411	22	1.389	965	424
18	Kröllendorf	185	92	93	184	1	183	58	125
19	Mauer bei Amstetten	2.315	1.057	1.258	2.278	23	2.255	1.374	881
20	Neuhofen a. d. Ybbs	1.178	555	623	1.157	8	1.149	208	941
21	Neustadt a. d. Donau	1.211	569	642	1.213	8	1.205	318	887
22	Oed	234	108	126	231	1	230	73	155
23	Oehling	369	162	207	351	6	345	77	268
24	Opponitz	568	260	308	569	7	562	271	291
25	Preinsbach	563	251	312	533	8	525	171	354
26	St. Georgen am Reith	378	175	203	367	6	361	146	215
27	St. Georgen am Ybbsfelde ...	994	460	534	967	9	958	351	607
28	St. Leonhard am Walde	262	120	142	254	1	253	17	236
29	St. Pantaleon-Erla	1.139	516	623	1.109	14	1.095	578	517
30	St. Peter i. d. Au	2.518	1.195	1.323	2.451	18	2.433	552	1.881
31	St. Valentin	5.585	2.550	3.035	5.354	77	5.277	3.489	1.788
32	Seitenstetten	1.618	739	879	1.535	16	1.519	361	1.158
33	Sonntagberg	3.155	1.434	1.721	3.023	40	2.983	2.091	892
34	Strengberg	1.126	495	631	1.086	14	1.072	348	724
35	Ulmerfeld-Hausmening	2.018	906	1.112	1.951	17	1.934	1.214	720
36	Viehdorf	662	290	372	646	4	642	146	496
37	Waidhofen a. d. Ybbs Land .	1.600	777	823	1.574	22	1.552	516	1.036
38	Wallsee-Sindelburg	1.149	504	645	1.085	19	1.066	298	768
39	Weistrach	1.164	534	630	1.121	8	1.113	183	930
40	Windhag	1.249	581	668	1.193	15	1.178	624	554
41	Winklarn	520	245	275	514	5	509	222	287
42	Wolfsbach	1.032	473	559	1.001	3	998	179	819
43	Ybbsitz	2.285	1.059	1.226	2.216	32	2.184	731	1.453
44	Zeillern	863	415	448	829	6	823	181	642
45	Zell a. d. Ybbs	947	425	522	889	14	875	530	345
	Politischer Bezirk Baden	71.259	31.282	39.977	71.809	782	71.027	43.712	27.315
1	Alland	1.028	446	582	1.237	16	1.221	724	497
2	Altenmarkt a. d. Triesting ..	306	132	174	380	5	375	213	162
3	Baden	16.407	6.628	9.779	16.977	212	16.765	7.801	8.964
4	Bad Vöslau	3.995	1.701	2.294	3.998	42	3.956	2.594	1.362
5	Berndorf	6.423	2.761	3.662	6.246	87	6.159	4.176	1.983
6	Deutsch Brodersdorf	361	166	195	368	2	366	144	222
7	Ebreichsdorf	1.722	751	971	1.739	26	1.713	1.226	487
8	Enzesfeld-Lindabrunn	2.243	1.031	1.212	2.203	25	2.178	1.673	505
9	Furth a. d. Triesting	516	236	280	518	6	512	125	387
10	Gainfarn	2.312	1.032	1.280	2.266	15	2.251	1.435	816
11	Großau	359	170	189	346	0	346	207	139
12	Günselsdorf	1.584	779	805	1.525	17	1.508	1.111	397
13	Heiligenkreuz	695	329	366	725	8	717	263	454
14	Hernstein	766	353	413	828	6	822	349	473

NIEDERÖSTERREICH, Pol. Bez. Baden, Bruck a. d. Leitha, Gänserndorf

Lfd. Nr.	BUNDESLAND Politischer Bezirk Gemeinde	Wahlberechtigte			Stimmen			Von den gültigen Stimmen entfielen auf	
		insgesamt	Männer	Frauen	abgegebene gültige und ungültige	ungültige	gültige	Jonas	Dr. Waldheim
15	Hirtenberg	1.536	679	857	1.506	13	1.493	1.148	345
16	Klausen-Leopoldsdorf	739	338	401	745	11	734	404	330
17	Kleinmariazell	116	56	60	137	0	137	48	89
18	Kottingbrunn	2.106	965	1.141	2.135	16	2.119	1.653	466
19	Landegg	551	247	304	541	6	535	315	220
20	Leobersdorf	2.555	1.141	1.414	2.478	37	2.441	1.651	790
21	Mitterndorf a. d. Fische	577	271	306	592	7	585	410	175
22	Nöstach	237	115	122	272	2	270	66	204
23	Oberwaltersdorf	1.203	548	655	1.185	5	1.180	860	320
24	Oeynhaus	281	142	139	285	4	281	186	95
25	Pfaffstätten	1.878	840	1.038	1.825	19	1.806	1.053	753
26	Pottendorf	1.988	888	1.100	1.937	19	1.918	1.363	555
27	Pottenstein	2.009	893	1.116	1.977	29	1.948	1.268	680
28	Raisensmarkt	285	133	152	400	4	396	187	209
29	Reisenberg	593	279	314	590	9	581	314	267
30	St. Corona am Schöpfl	286	137	149	292	1	291	186	105
31	Schönau a. d. Triesting	830	372	458	783	13	770	550	220
32	Schranawand	80	40	40	77	1	76	26	50
33	Seibersdorf	194	87	107	189	0	189	63	126
34	Siegersdorf	320	145	175	322	3	319	204	115
35	Soob	608	280	328	597	11	586	280	306
36	Tattendorf	546	252	294	539	8	531	281	250
37	Teesdorf	1.121	499	622	1.099	3	1.096	840	256
38	Thenneberg	306	152	154	325	7	318	175	143
39	Traiskirchen	5.330	2.413	2.917	5.220	25	5.195	3.941	1.254
40	Tribuswinkel	1.598	715	883	1.554	20	1.534	1.111	423
41	Trumau	1.181	534	647	1.185	10	1.175	890	285
42	Unterswaltersdorf	1.057	516	541	1.020	3	1.017	661	356
43	Wampersdorf	537	247	290	546	6	540	295	245
44	Weigelsdorf	726	329	397	874	6	868	560	308
45	Weißbach a. d. Triesting ..	1.168	514	654	1.226	17	1.209	682	527
Politischer Bezirk Bruck a. d. Leitha		26.247	12.005	14.242	26.332	298	25.934	14.130	11.804
1	Au am Leithaberge	496	226	270	482	1	481	117	364
2	Bad Deutsch Altenburg	958	438	520	1.266	17	1.249	645	604
3	Berg	477	216	261	478	2	476	242	234
4	Bruck a. d. Leitha	5.462	2.456	3.006	5.231	57	5.174	3.221	1.953
5	Deutsch Haslau	176	81	95	171	2	169	35	134
6	Enzersdorf a. d. Fische	1.224	575	649	1.246	17	1.229	764	465
7	Gallbrunn	300	141	159	297	6	291	142	149
8	Göttlesbrunn-Arbesthal	704	302	402	682	2	680	183	497
9	Götzendorf a. d. Leitha	958	431	527	959	12	947	561	386
10	Hainburg a. d. Donau	4.617	2.086	2.531	4.708	55	4.653	2.438	2.215
11	Haslau-Maria Ellend	743	345	398	676	4	672	376	296
12	Höflein	617	288	329	597	17	580	166	414
13	Hof am Leithaberge	706	329	377	714	10	704	356	348
14	Hollern	165	74	91	163	1	162	46	116
15	Hundsheim	381	177	204	401	4	397	213	184
16	Mannersdorf am Leithagebirge	2.726	1.243	1.483	2.675	25	2.650	2.027	623
17	Pachfurth	306	149	157	294	2	292	130	162
18	Petronell-Carnuntum	866	417	449	835	16	819	520	299
19	Prellenkirchen	504	241	263	505	7	498	152	346
20	Regelsbrunn	213	100	113	241	1	240	126	114
21	Rohrau	465	215	250	443	4	439	190	249
22	Scharndorf	252	114	138	243	2	241	66	175
23	Schönabrunn	122	53	69	127	1	126	32	94
24	Sommerein	871	420	451	850	14	836	494	342
25	Stixneusiedl	338	152	186	347	1	346	143	203
26	Trautmannsdorf a. d. Leitha	893	411	482	867	14	853	439	414
27	Wildungsmauer	199	89	110	208	0	208	62	146
28	Wolfsthal	508	236	272	526	4	522	244	278
Politischer Bezirk Gänserndorf		51.518	23.606	27.912	50.969	594	50.375	26.183	24.192
1	Aderklaa	125	56	69	123	0	123	27	96
2	Andlersdorf	74	38	36	72	1	71	15	56
3	Angern a. d. March	1.419	637	782	1.394	14	1.380	857	523
4	Auersthal	1.312	602	710	1.299	15	1.284	632	652
5	Bad Pirawarth	993	438	555	974	8	966	310	656
6	Baumgarten a. d. March	145	66	79	148	1	147	17	130
7	Blumenthal	140	63	77	142	6	136	22	114
8	Deutsch Wagram	3.165	1.406	1.759	3.110	30	3.080	1.879	1.201
9	Dobermannsdorf	539	246	293	534	7	527	259	268
10	Drösing	945	443	502	939	9	930	448	482

NIEDERÖSTERREICH, Pol. Bez. Gänserndorf, Gmünd

Lfd. Nr.	BUNDESLAND Politischer Bezirk Gemeinde	Wahlberechtigte			Stimmen			Von den gültigen Stimmen anteflen auf	
		insgesamt	Männer	Frauen	absesebene gültige und ungültige	ungültige	gültige	Jonas	Dr. Waldheim
11	Dürnkrot	1.818	830	988	1.759	33	1.726	1.128	598
12	Ebenthal	532	243	289	523	1	522	248	254
13	Eckartsau	742	340	402	746	9	737	247	520
14	Engelhartstetten	998	459	539	984	19	965	489	476
15	Erdpreß	157	72	85	158	1	157	15	142
16	Franzensdorf	174	86	88	177	4	173	48	125
17	Gänserndorf	2.746	1.263	1.483	2.796	35	2.761	1.527	1.234
18	Gaiselberg	196	96	100	187	2	185	26	159
19	Glinzendorf	174	79	95	173	2	171	65	106
20	Gösting	221	102	119	210	1	209	50	159
21	Groß-Enzersdorf	2.386	1.103	1.283	2.451	20	2.431	1.398	1.033
22	Großhofen	64	30	34	64	1	63	28	35
23	Großinzersdorf	465	215	250	451	8	443	60	383
24	Großschweinbarth	680	296	384	669	7	662	206	456
25	Haringsee	654	315	339	623	9	614	230	384
26	Hauskirchen	972	473	499	938	13	925	401	524
27	Hohenau a. d. March	2.540	1.157	1.383	2.486	25	2.461	1.801	660
28	Hohenruppersdorf	705	307	398	683	32	651	173	478
29	Jedenspeigen	540	252	288	526	6	520	228	292
30	Lasseo	1.219	577	642	1.186	10	1.176	584	592
31	Leopoldsdorf im Marchfeld ..	1.451	656	795	1.400	11	1.389	984	405
32	Loidesthal	437	202	235	425	3	422	151	271
33	Mannersdorf a. d. March	332	150	182	354	4	350	205	144
34	Mannsdorf a. d. Donau	243	115	128	230	6	224	88	141
35	Marchegg	1.921	900	1.021	1.905	20	1.885	1.238	647
36	Markgrafeneusiedl	430	204	226	418	4	414	228	186
37	Markthof	226	108	118	226	1	225	113	112
38	Matzen-Raggendorf	1.581	707	874	1.559	17	1.542	710	832
39	Maustrenk	313	141	172	305	0	305	71	234
40	Mühlleiten	103	46	57	103	2	101	49	52
41	Neusiedl a. d. Zaya	1.061	492	569	1.037	17	1.020	408	612
42	Obersiebenbrunn	893	408	485	869	5	864	501	363
43	Oberweiden	270	123	147	265	5	260	100	160
44	Orth a. d. Donau	1.010	477	533	1.003	6	997	514	481
45	Palterndorf	549	242	307	539	3	536	223	313
46	Parbasdorf	82	40	42	77	3	74	2	72
47	Probstdorf	252	116	136	254	2	252	118	134
48	Prottes	805	364	441	807	9	798	441	357
49	Raasdorf	281	141	140	267	4	263	118	145
50	Ringelsdorf-Niederabsdorf	1.202	557	645	1.178	10	1.168	680	488
51	Schönau a. d. Donau	103	47	56	113	2	111	18	93
52	Schönkirchen-Reyersdorf	782	356	426	770	5	765	405	360
53	Sierndorf a. d. March	267	126	141	268	0	268	119	149
54	Spannberg	571	250	321	564	8	556	180	376
55	Stillfried-Grub a. d. March	525	238	287	524	11	513	308	205
56	Strabhof a. d. Nordbahn	2.769	1.295	1.474	2.915	46	2.869	2.100	769
57	Sulz im Weinviertel	764	342	422	750	6	744	211	533
58	Untersiebenbrunn	837	387	450	817	7	810	574	234
59	Velm-Götzendorf	595	259	336	589	9	580	235	345
60	Weikendorf	1.046	483	563	1.021	11	1.010	513	497
61	Windisch Baumgarten	218	101	117	213	2	211	51	160
62	Wittau	262	119	143	263	3	260	98	162
63	Zistersdorf	2.278	1.019	1.259	2.186	22	2.164	939	1.225
64	Zwerndorf	219	105	114	230	1	229	82	147
Politischer Bezirk Gmünd		31.548	14.232	17.316	30.780	393	30.387	16.461	13.926
1	Altmanns	205	102	103	196	1	195	99	96
2	Amaliendorf-Adlfang	931	417	514	936	14	922	756	166
3	Brand-Nagelberg	1.660	758	902	1.627	13	1.614	1.284	330
4	Eggern	499	229	270	480	3	477	240	237
5	Eibenstein	585	266	319	574	11	563	363	200
6	Eisgarn	354	160	194	353	1	352	178	174
7	Gebharts	91	43	48	89	2	87	27	60
8	Gmünd	4.506	1.947	2.559	4.398	52	4.346	2.630	1.716
9	Großdietmanns	1.477	675	802	1.410	21	1.389	628	761
10	Großpertholz	1.385	631	734	1.341	12	1.329	706	623
11	Großradischen	158	75	83	150	1	149	57	92
12	Großschönau	804	376	428	771	18	753	141	612
13	Harbach	222	106	116	224	4	220	66	154
14	Harmanschlag	249	115	134	250	1	249	131	118
15	Haugschlag	447	201	246	424	2	422	235	187
16	Heidenreichstein	2.982	1.326	1.656	2.914	30	2.884	1.782	1.102
17	Hirschbach	360	153	207	371	2	369	163	206
18	Hirschenwies	189	87	102	196	1	195	139	56

NIEDERÖSTERREICH, Pol. Bez. Gmünd, Hollabrunn

Lfd. Nr.	BUNDESLAND Politischer Bezirk Gemeinde	Wahlberechtigte			Stimmen			Von den gültigen Stimmen entfielen auf	
		insgesamt	Männer	Frauen	abgewesene gültige und ungültige	ungültige	gültige	Jonas	Dr. Waldheim
19	Hörmanns bei Litschau	128	54	74	127	2	125	52	73
20	Hohenelch	1.016	461	555	1.008	21	987	491	496
21	Kirchberg am Walde	1.028	472	556	1.002	17	985	430	555
22	Langegg	240	107	133	250	5	245	107	138
23	Langschwarza	289	125	164	285	3	282	127	155
24	Lauterbach	125	62	63	126	0	126	58	68
25	Litschau	1.719	768	951	1.664	24	1.640	1.012	628
26	Niederschrems	887	403	484	856	15	841	569	272
27	Pürbach	187	84	103	192	0	192	100	92
28	Reinberg-Litschau	165	78	87	166	3	163	75	88
29	Reingers	575	257	318	558	6	552	233	319
30	Reitzenschlag	139	66	73	141	2	139	64	75
31	Rohrbach	198	94	104	189	2	187	90	97
32	St. Martin	671	318	353	630	8	622	201	421
33	Schandachen	151	75	76	145	3	142	43	99
34	Schlag	90	38	52	91	1	90	39	51
35	Schrems	2.349	1.065	1.284	2.276	25	2.251	1.629	622
36	Seyfrieds	270	124	146	261	1	260	110	150
37	Süßenbach	170	81	89	166	3	163	33	130
38	Thaures	139	66	73	136	0	136	74	62
39	Unserfrau-Altweitra	718	334	384	702	12	690	211	479
40	Waldenstein	668	314	354	650	8	642	139	503
41	Warnungs	102	49	53	104	2	102	11	91
42	Weitra	2.159	946	1.213	2.088	35	2.053	800	1.253
43	Wielings	102	48	54	104	3	101	53	48
44	Wolfsegg	159	76	83	159	3	156	85	71
	Politischer Bezirk Hollabrunn	37.363	16.487	20.876	36.729	421	36.308	13.329	22.979
1	Alberndorf im Pulkautal	429	202	227	420	4	416	132	284
2	Aspersdorf	258	113	145	246	2	244	107	137
3	Bergau	138	68	70	132	1	131	12	119
4	Breitenwaida	565	258	307	560	13	547	197	350
5	Eggendorf am Walde	120	60	60	120	1	119	36	83
6	Eitzersthal	100	44	56	100	1	99	7	92
7	Enzersdorf im Thale	749	328	421	725	12	713	227	486
8	Göllersdorf	723	316	407	700	18	682	296	386
9	Grabern	906	397	509	880	11	869	187	682
10	Groß	96	43	53	94	0	94	14	80
11	Großmeisdorf	321	134	187	319	4	315	75	240
12	Großstelzendorf	243	106	137	250	0	250	74	176
13	Grübersdorf	85	38	47	84	1	83	25	58
14	Guntersdorf	806	359	447	787	7	780	237	543
15	Hadres	1.550	683	867	1.518	13	1.505	542	963
16	Hardegg	118	48	70	166	3	163	64	99
17	Hart-Aschendorf	127	56	71	128	1	127	30	97
18	Haugsdorf	1.456	667	789	1.419	30	1.389	662	727
19	Heidenberg	593	258	335	599	9	590	219	371
20	Hofern	90	45	45	92	0	92	39	53
21	Hohenwarth-Mühlbach am Manhartsberg	966	416	550	977	17	960	275	685
22	Hollabrunn	4.693	2.062	2.631	4.644	46	4.598	1.894	2.704
23	Kleinstelzendorf	78	36	42	76	1	75	5	70
24	Limberg	260	113	147	269	4	265	167	98
25	Mailberg	548	238	310	542	13	529	263	266
26	MaiBau	792	331	461	817	3	814	281	533
27	Merkersdorf	96	44	52	107	1	106	33	73
28	Nappersdorf-Kammersdorf	1.023	454	569	1.005	5	1.000	234	766
29	Niederfladnitz	339	152	187	316	1	315	163	152
30	Oberfellabrunn	277	127	150	244	1	243	76	167
31	Obergrub	73	36	37	70	2	68	7	61
32	Obersdorf	28	14	14	39	0	39	1	38
33	Pernersdorf	959	415	544	958	16	942	409	533
34	Porrau	70	29	41	76	1	75	11	64
35	Pulkau	1.351	580	771	1.350	15	1.335	491	844
36	Ravelsbach	1.214	576	638	1.172	14	1.158	374	784
37	Retz	3.288	1.400	1.888	3.117	39	3.078	1.242	1.836
38	Retzbach	1.000	426	574	965	13	952	324	628
39	Riegersburg-Pleißing	899	403	496	876	12	864	324	540
40	Roseldorf	262	118	144	256	6	250	60	190
41	Schrattenthal	728	306	422	717	5	712	255	457
42	Seefeld-Kadolz	921	406	515	912	12	900	524	376
43	Sitzendorf a. d. Schmida	1.512	675	837	1.505	11	1.494	382	1.112
44	Sonnberg	397	184	213	396	2	394	133	261

NIEDERÖSTERREICH, Pol. Bez. Hollabrunn, Horn, Korneuburg

Lfd. Nr.	BUNDESLAND Politischer Bezirk Gemeinde	Wahlberechtigte			Stimmen			Von den gültigen Stimmen entfielen auf	
		insgesamt	Männer	Frauen	abgegebene gültige und ungültige	ungültige	gültige	Jonas	Dr. Waldheim
45	Suttenbrunn	148	62	86	145	3	142	64	78
46	Thern	194	89	105	196	4	192	30	162
47	Unterdürnbach	166	80	86	162	0	162	49	113
48	Untergrub	71	32	39	75	0	75	3	72
49	Viendorf	165	77	88	165	0	165	38	127
50	Wischathal	29	14	15	43	0	43	15	28
51	Wullersdorf	1.648	731	917	1.596	8	1.588	564	1.024
52	Zellerndorf	1.954	857	1.097	1.858	22	1.836	821	1.015
53	Ziersdorf	1.741	781	960	1.744	13	1.731	635	1.096
Politischer Bezirk Horn		24.567	10.929	13.638	24.609	330	24.279	8.586	15.693
1	Altenburg	482	222	260	508	6	502	149	353
2	Brunn an der Wild	646	301	345	633	7	626	120	506
3	Burgschleinitz-Kühnring	859	389	470	821	7	814	231	583
4	Drosendorf-Zissersdorf	1.375	613	762	1.386	38	1.348	535	813
5	Eggenburg	2.495	1.066	1.429	2.507	36	2.471	1.087	1.384
6	Gars am Kamp	2.731	1.191	1.540	2.738	28	2.710	1.090	1.620
7	Geras	1.295	581	714	1.251	14	1.237	370	867
8	Harmannsdorf	69	32	37	69	0	69	21	48
9	Horn	4.226	1.850	2.376	4.419	61	4.358	1.754	2.602
10	Irnritz	703	326	377	698	11	687	223	464
11	Japons	647	290	357	626	8	618	147	471
12	Kainreith	161	73	88	155	2	153	61	92
13	Langau	774	354	420	731	10	721	309	412
14	Meiseldorf	671	292	379	657	5	652	243	409
15	Messern	344	158	186	356	3	353	81	272
16	Missingdorf	98	44	54	96	1	95	44	51
17	Pernegg	617	284	333	613	7	606	164	442
18	Rodingersdorf	199	85	114	189	2	187	88	99
19	Röhrenbach	512	234	278	488	11	477	68	409
20	Röschitz	905	387	518	870	12	858	269	589
21	Rosenburg-Mold	779	349	430	854	13	841	336	505
22	Sallapülka	175	87	88	171	5	166	11	155
23	St. Bernhard-Frauenhofen	731	347	384	732	5	727	172	555
24	Sigmundsherberg	654	279	375	662	8	654	433	221
25	Straning-Grafenberg	596	255	341	589	7	582	214	368
26	Theras	197	93	104	193	2	191	39	152
27	Walkenstein	181	87	94	172	3	169	52	117
28	Wartberg	126	62	64	126	3	123	16	107
29	Weitersfeld	1.319	598	721	1.299	15	1.284	257	1.027
Politischer Bezirk Korneuburg		37.622	16.945	20.677	36.994	506	36.488	17.105	19.383
1	Bisamberg	1.765	778	987	1.732	24	1.708	670	1.038
2	Enzersfeld	710	333	377	690	11	679	272	407
3	Ernstbrunn	2.032	899	1.133	2.029	23	2.006	719	1.287
4	Großmugl	1.086	488	598	1.053	6	1.047	145	902
5	Großrußbach	637	288	349	655	7	648	101	547
6	Hagenbrunn	665	298	367	656	9	647	300	347
7	Harmannsdorf	679	311	368	662	11	651	188	463
8	Hausleiten	1.612	744	868	1.565	15	1.550	498	1.052
9	Hetzmannsdorf	110	52	58	104	0	104	30	74
10	Karnabrunn	189	79	110	193	5	188	70	118
11	Kleinrätz	160	70	90	155	2	153	19	134
12	Kleinwilfersdorf	79	34	45	77	1	76	19	57
13	Korneuburg	6.131	2.727	3.404	6.000	95	5.905	3.266	2.639
14	Langenzersdorf	3.607	1.595	2.012	3.537	71	3.466	1.622	1.844
15	Leitzersdorf	560	265	295	546	11	535	169	366
16	Leobendorf	1.034	485	549	1.035	6	1.029	477	552
17	Maisbirbaum	186	84	102	180	3	177	18	159
18	Mollmannsdorf	190	82	108	188	2	186	70	116
19	Niederfellabrunn	374	178	196	372	6	366	90	276
20	Niederhollabrunn	558	253	305	548	6	542	116	426
21	Obergänserndorf	382	169	213	376	5	371	154	217
22	Oberrohrbach	314	136	178	399	4	395	228	167
23	Oberzögersdorf	90	41	49	88	3	85	30	55
24	Rußbach	856	387	469	861	7	854	231	623
25	Seebarn	136	71	65	143	1	142	66	76
26	Sierndorf	1.634	724	910	1.636	17	1.619	517	1.102
27	Spillern	813	382	431	791	10	781	557	224
28	Stetteldorf am Wagram	670	297	373	642	5	637	196	441
29	Stetten	583	274	309	577	4	573	321	252
30	Stockerau	9.065	4.104	4.961	8.771	131	8.640	5.600	3.040

NIEDERÖSTERREICH, Pol. Bez. Korneuburg, Krems a. d. Donau Land, Lilienfeld

Lfd. Nr.	BUNDESLAND Politischer Bezirk Gemeinde	Wahlberechtigte			Stimmen			Von den gültigen Stimmen entfielen auf	
		insgesamt	Männer	Frauen	abgegebene gültige und ungültige	ungültige	gültige	Jonas	Dr. Waldheim
31	Tresdorf	323	146	177	313	5	308	144	164
32	Wezleinsdorf	144	60	84	135	0	135	39	96
33	Würnitz	248	111	137	285	0	285	163	122
	Politischer Bezirk Krems a. d. Donau Land	37.024	16.699	20.325	36.987	446	36.541	14.493	22.048
1	Aggsbach Markt	269	119	150	282	3	279	120	159
2	Albrechtsberg a. d. Großen Krems	813	379	434	800	8	792	323	469
3	Bergern im Dunkelsteinerwald	774	350	424	769	14	755	292	463
4	Dürnstein	704	326	378	765	9	756	278	478
5	Egelsee	438	197	241	432	6	426	198	228
6	Elsarn am Jauerling	237	111	126	232	6	226	93	133
7	Emmersdorf a. d. Donau	946	416	530	967	16	951	405	546
8	Etsdorf-Haitzendorf	1.749	782	967	1.718	26	1.692	675	1.017
9	Furth bei Göttweig	1.422	641	781	1.392	22	1.370	745	625
10	Gedersdorf	941	419	522	911	11	900	410	490
11	Gföhl	2.562	1.165	1.397	2.502	22	2.480	807	1.673
12	Gobelsburg	470	202	268	452	5	447	162	285
13	Großheinrichschlag	375	181	194	367	9	358	110	248
14	Gut am Steg	255	118	137	249	7	242	78	164
15	Hadersdorf-Kammern	924	420	504	933	11	922	458	464
16	Hollenburg	687	320	367	673	5	668	332	336
17	Idolsberg	209	97	112	231	4	227	68	159
18	Imbach	417	193	224	403	2	401	269	132
19	Jaidhof	828	393	435	791	9	782	213	569
20	Joching	136	59	77	141	2	139	45	94
21	Krumau am Kamp	378	176	202	387	3	384	138	246
22	Langenlois	3.527	1.542	1.985	3.429	30	3.399	1.520	1.879
23	Lichtenfeld	743	314	429	719	13	706	244	462
24	Lichtenau im Waldviertel	1.444	682	762	1.398	29	1.369	360	1.009
25	Marbach im Felde	128	57	71	122	4	118	23	95
26	Maria Laach am Jauerling	409	192	217	423	2	421	121	300
27	Mautern a. d. Donau	1.505	657	848	1.568	15	1.553	659	894
28	Mauternbach	269	120	149	260	2	258	141	117
29	Mitterarnsdorf	213	104	109	223	0	223	99	124
30	Mühldorf	514	231	283	525	5	520	256	264
31	Nonnersdorf	155	79	76	148	5	143	37	106
32	Oberarnsdorf	171	79	92	174	3	171	100	71
33	Paudorf	1.248	584	664	1.217	7	1.210	753	457
34	Peigarten	189	90	99	196	0	196	55	141
35	Plank am Kamp	345	143	202	385	3	382	170	212
36	Rastendorf	614	279	335	600	3	597	132	465
37	Rohrendorf bei Krems	823	368	455	811	5	806	363	443
38	Rossatz	326	135	191	349	0	349	120	229
39	Rührsdorf	105	42	63	112	0	112	41	71
40	St. Leonhard am Hörnerwalde	829	376	453	835	17	818	228	590
41	Schiltern	479	195	284	481	2	479	135	344
42	Schwallenbach	115	56	59	116	0	116	51	65
43	Senftenberg	941	406	535	979	10	969	431	538
44	Spitz	1.017	434	583	1.092	13	1.079	345	734
45	Stiefern	255	113	142	288	4	284	118	166
46	Straß im Straßertale	998	459	539	1.022	12	1.010	322	688
47	Stratzing-Droß	671	300	371	652	5	647	223	424
48	Trandorf	260	129	131	253	5	248	120	128
49	Untertautendorferamt	112	57	55	101	3	98	48	50
50	Weinzierl am Walde	580	280	300	559	11	548	145	403
51	Weißenkirchen i. d. Wachau	709	306	403	722	15	707	272	435
52	Willendorf i. d. Wachau	219	112	107	226	3	223	172	51
53	Wösendorf i. d. Wachau	319	145	174	316	0	316	120	196
54	Zöbing-Schönberg	1.258	569	689	1.289	20	1.269	350	919
	Politischer Bezirk Lilienfeld	19.425	8.994	10.431	19.973	326	19.647	11.349	8.298
1	Annaberg	713	336	377	767	10	757	307	450
2	Eschenau	633	288	345	636	13	623	233	390
3	Hainfeld	2.579	1.185	1.394	2.549	26	2.523	1.472	1.051
4	Hohenberg	1.430	651	779	1.430	21	1.409	959	450
5	Kaumberg	530	262	268	566	5	561	181	380
6	Kieinzell	650	307	343	716	7	709	257	452
7	Lilienfeld	2.178	958	1.220	2.253	41	2.212	1.220	992
8	Mitterbach am Erlaufsee	482	234	248	555	3	552	201	351
9	Ramsau	572	286	286	701	10	691	314	377
10	Rohrbach a. d. Gölsen	858	385	473	866	10	856	472	384

NIEDERÖSTERREICH, Pol. Bez. Lilienfeld, Melk, Mistelbach a. d. Zaya

Lfd. Nr.	BUNDESLAND Politischer Bezirk Gemeinde	Wahlberechtigte			Stimmen			Von den gültigen Stimmen entfielen auf	
		insgesamt	Männer	Frauen	abgegebene gültige und ungültige	ungültige	gültige	Jonas	Dr. Waldheim
11	St. Aegydt am Neuwalde.....	2.226	1.040	1.186	2.263	47	2.216	1.556	660
12	St. Veit a. d. Gösen.....	2.497	1.188	1.309	2.458	46	2.412	1.425	987
13	Traisen.....	2.511	1.139	1.372	2.460	55	2.405	1.841	564
14	Türnitz.....	1.566	735	831	1.753	32	1.721	911	810
Politischer Bezirk Melk.....		43.867	20.146	23.721	43.269	583	42.686	17.996	24.692
1	Altenmarkt-Yspertal.....	871	400	471	869	16	853	351	502
2	Artstetten-Pöbring.....	747	352	395	737	8	729	178	551
3	Bergland.....	764	368	396	752	12	740	231	509
4	Bischofstetten.....	645	303	342	631	8	623	184	439
5	Blindenmarkt.....	1.192	564	628	1.140	14	1.126	444	682
6	Dorfstetten.....	373	169	204	363	2	361	158	203
7	Dunkelsteinerwald.....	1.213	591	622	1.248	23	1.225	380	845
8	Erlauf.....	608	278	330	587	6	581	268	313
9	Golling a. d. Erlauf.....	1.154	510	644	1.124	20	1.104	970	134
10	Gumprechtsberg.....	253	122	131	247	5	242	118	129
11	Hofamt Priel.....	913	444	469	891	13	878	377	501
12	Holzling.....	146	72	74	145	2	143	41	102
13	Hürm.....	996	474	522	969	7	962	154	808
14	Kilb.....	1.479	695	784	1.445	21	1.424	298	1.131
15	Kirnberg a. d. Mank.....	526	252	274	527	7	520	82	438
16	Kleinpöchlarn.....	505	227	278	497	7	490	310	180
17	Krummußbaum.....	747	328	419	736	7	729	432	297
18	Laimbach am Ostrong.....	406	202	204	387	7	380	186	194
19	Leiben.....	728	324	404	700	4	696	388	313
20	Loosdorf.....	1.954	883	1.071	1.954	28	1.926	1.170	756
21	Mank.....	1.691	777	914	1.655	18	1.637	409	1.228
22	Marbach a. d. Donau.....	1.025	476	549	1.035	7	1.028	577	451
23	Maria Taferl.....	452	202	250	605	8	597	204	393
24	Melk.....	3.502	1.513	1.989	3.513	52	3.461	1.359	2.102
25	Münichreith am Ostrong.....	552	267	285	525	4	521	184	333
26	Neukirchen am Ostrong.....	472	220	252	447	6	441	149	292
27	Neumarkt a. d. Ybbs.....	1.045	495	550	1.004	34	970	495	475
28	Nöchling.....	526	240	286	511	2	509	194	311
29	Ornding.....	188	86	102	187	4	183	89	103
30	Persenbeug-Gottsdorf.....	1.245	557	688	1.206	7	1.199	698	501
31	Petzenkirchen.....	581	266	315	579	6	573	331	242
32	Plankenstein.....	339	167	172	331	3	328	41	287
33	Pöchlarn.....	2.230	966	1.264	2.138	35	2.103	1.221	882
34	Pöggstall.....	1.202	555	647	1.184	18	1.166	440	726
35	Raxendorf.....	733	353	380	722	15	707	164	541
36	Ritzengrub.....	999	480	519	985	9	976	343	633
37	Ruprechtshofen.....	1.191	548	643	1.162	13	1.149	244	905
38	St. Gotthard.....	134	65	69	150	1	149	31	118
39	St. Leonhard am Forst.....	931	416	515	921	6	915	284	631
40	St. Martin-Karlsbach.....	879	413	466	859	9	850	306	544
41	St. Oswald.....	633	312	321	626	8	618	151	467
42	Schönbühel-Aggsbach.....	650	279	371	668	5	663	265	398
43	Schollach.....	509	241	268	505	4	501	184	315
44	Texing.....	341	159	182	346	3	343	50	293
45	Weinling.....	112	55	57	109	0	109	30	79
46	Weiten.....	780	351	429	762	13	749	290	459
47	Weitenegg.....	90	41	49	86	1	85	55	30
48	Wimberg.....	296	142	154	270	7	263	117	146
49	Ybbs a. d. Donau.....	3.611	1.610	2.001	3.524	57	3.467	2.127	1.340
50	Zelking-Matzleinsdorf.....	708	336	372	705	11	694	254	440
Politischer Bezirk Mistelbach a. d. Zaya...		51.169	22.650	28.519	50.395	645	49.750	18.203	31.547
1	Aktlichtenwarth.....	686	308	378	666	6	660	221	439
2	Altruppersdorf.....	262	123	139	250	1	249	39	210
3	Asparn a. d. Zaya.....	957	427	530	944	15	929	450	479
4	Bernhardtthal.....	1.866	825	1.041	1.804	15	1.789	738	1.054
5	Bockfließ.....	858	364	494	851	24	827	339	488
6	Drasenhofen.....	1.212	533	679	1.212	7	1.205	245	960
7	Eibesthal.....	489	236	253	480	4	476	93	383
8	Falkenstein.....	392	170	222	406	4	402	33	369
9	Fallbach.....	685	304	381	665	9	656	155	501
10	Frättingsdorf.....	231	106	125	224	2	222	93	129
11	Gaubitsch.....	571	255	316	561	10	551	65	486
12	Gaweinstal.....	1.039	454	585	1.017	8	1.009	257	752
13	Gnadendorf.....	945	440	505	933	13	920	201	719
14	Großbebersdorf.....	839	349	490	814	9	805	230	575

NIEDERÖSTERREICH, Pol. Bez. Mistelbach a. d. Zaya, Mödling

Lfd. Nr.	BUNDESLAND Politischer Bezirk Gemeinde	Wahlberechtigte			Stimmen			Von den gültigen Stimmen entfielen auf	
		insgesamt	Männer	Frauen	abgegebene gültige und ungültige	ungültige	gültige	Jonas	Dr. Waldheim
15	Großengersdorf	970	421	549	940	12	928	385	543
16	Großharras	1.081	470	611	1.073	21	1.052	417	635
17	Großkrut	1.368	613	755	1.350	19	1.331	437	894
18	Guttenbrunn	116	48	68	120	1	119	39	80
19	Hanfthal.....	432	192	240	424	5	419	97	322
20	Hausbrunn.....	898	392	506	885	8	877	528	349
21	Herrnbaumgarten	906	409	497	883	18	865	183	682
22	Hochleithen	688	306	382	702	8	694	276	418
23	Häbersbrunn	217	93	124	224	5	219	37	182
24	Hörersdorf.....	293	129	164	287	3	284	91	193
25	Hüttendorf	367	168	199	362	6	356	164	192
26	Kettiasbrunn	407	180	227	399	2	397	179	218
27	Kreuttal	720	303	417	758	10	748	286	462
28	Kreuzstetten	817	360	457	834	6	828	323	505
29	Laa a. d. Thaya	3.716	1.653	2.063	3.543	53	3.490	1.828	1.662
30	Ladendorf	1.470	641	829	1.443	31	1.412	592	820
31	Manhartsbrunn.....	188	92	96	196	2	194	71	123
32	Michelstetten	169	72	97	176	0	176	57	119
33	Mistelbach a. d. Zaya	4.384	1.923	2.461	4.464	69	4.395	2.018	2.377
34	Neudorf bei Staatsz	987	444	543	957	7	950	356	594
35	Neuruppersdorf	345	158	187	328	11	317	87	230
36	Niederleis	484	213	271	507	5	502	210	292
37	Obersdorf	583	270	313	572	9	563	194	369
38	Olgersdorf	143	67	76	143	2	141	40	101
39	Ottenthal	407	185	222	403	3	400	52	348
40	Paasdorf	467	206	261	452	6	446	203	243
41	Pellendorf	174	82	92	187	6	181	92	89
42	Pillichsdorf	721	309	412	701	10	691	193	498
43	Pottenhofen	289	135	154	277	12	265	48	217
44	Poysdorf	3.952	1.743	2.209	3.857	38	3.819	1.085	2.734
45	Rabensburg	1.061	488	573	1.027	16	1.011	766	245
46	Schrattenberg	837	342	495	802	4	798	124	674
47	Schrick	422	188	234	433	5	428	80	348
48	Siebenhirten	255	116	139	257	1	256	66	190
49	Staatz	1.434	650	784	1.409	25	1.384	476	908
50	Stronsdorf	1.274	560	714	1.247	16	1.231	257	974
51	Ulrichskirchen-Schleinbach ...	1.430	625	805	1.449	10	1.439	645	794
52	Unterstinkenbrunn	444	196	248	435	1	434	88	346
53	Wildendürnbach	697	312	385	683	3	680	172	508
54	Wilfersdorf	1.374	644	730	1.348	12	1.336	497	839
55	Wolkersdorf	2.621	1.119	1.502	2.509	24	2.485	1.054	1.431
56	Wulzeshofen	529	239	290	522	13	509	254	255
Politischer Bezirk Mödling		55.426	24.277	31.149	54.083	727	53.356	27.878	25.478
1	Achau	579	271	308	570	4	566	352	214
2	Biedermannsdorf	642	269	373	618	3	615	252	363
3	Breitenfurt bei Wien	2.005	872	1.133	2.130	34	2.096	1.082	1.014
4	Brunn am Gebirge	5.104	2.243	2.861	4.903	64	4.839	2.833	2.006
5	Dornbach.....	92	42	50	99	3	96	41	55
6	Gaden	554	241	313	606	10	596	343	253
7	Gießhübl	590	274	316	626	8	618	320	298
8	Grub	176	81	95	177	3	174	97	77
9	Gumpoldskirchen	2.038	866	1.172	1.961	38	1.923	911	1.012
10	Guntramsdorf	4.252	1.933	2.319	4.059	31	4.028	2.803	1.225
11	Hennersdorf	547	254	293	538	4	534	351	183
12	Hinterbrühl	1.804	747	1.057	1.783	23	1.760	666	1.094
13	Kaltenleutgeben	1.664	781	903	1.663	23	1.640	1.022	618
14	Laab im Walde	407	158	249	418	6	412	186	226
15	Laxenburg	950	366	584	962	8	954	429	525
16	Maria Enzersdorf am Gebirge	4.890	2.249	2.641	4.648	47	4.601	1.375	3.226
17	Mödling	13.538	5.726	7.812	13.206	215	12.991	6.575	6.416
18	Münchendorf	702	329	373	750	6	744	461	283
19	Perchtoldsdorf	8.530	3.692	4.838	8.171	102	8.069	3.664	4.405
20	Sittendorf.....	209	95	114	216	7	209	106	103
21	Sparbach	114	50	64	111	3	108	52	56
22	Sulz im Wienerwald	412	184	228	453	17	436	163	273
23	Vösendorf	2.595	1.170	1.425	2.503	44	2.459	1.870	589
24	Weißendorf bei Mödling.....	156	65	91	165	5	160	80	80
25	Wiener Neudorf	2.876	1.339	1.537	2.747	19	2.728	1.844	884

NIEDERÖSTERREICH, Pol. Bez. Neunkirchen, St. Pölten Land

Lfd. Nr.	BUNDESLAND Politischer Bezirk Gemeinde	Wahlberechtigte			Stimmen			Von den gültigen Stimmen entfielen auf	
		insgesamt	Männer	Frauen	abgegebene gültige und ungültige	ungültige	gültige	Jonas	Dr. Waldheim
Politischer Bezirk Neunkirchen		61.233	27.530	33.703	64.152	882	63.270	38.245	25.024
1	Altendorf	144	66	78	144	0	144	36	108
2	Aspangberg-St. Peter	1.202	571	631	1.291	15	1.276	491	785
3	Aspang Markt	1.598	691	907	1.661	11	1.650	806	844
4	Breitenau	703	328	375	702	8	694	488	206
5	Breitenstein	344	161	183	405	7	398	235	163
6	Buchbach	218	104	114	231	2	229	131	98
7	Edlitz	642	295	347	709	3	706	261	445
8	Enzenreith	1.155	522	633	1.150	11	1.139	750	389
9	Feistritz am Wechsel	629	273	356	692	7	685	248	437
10	Gloggnitz	5.213	2.295	2.918	5.178	88	5.090	3.348	1.742
11	Grafenbach-St. Valentin	1.198	551	647	1.207	14	1.193	835	358
12	Grimmenstein	933	411	522	1.225	17	1.208	676	532
13	Grünbach am Schneeberge	1.938	875	1.063	1.977	35	1.942	1.431	511
14	Kirchberg am Wechsel	1.204	554	650	1.377	8	1.369	520	849
15	Mönichkirchen	493	222	271	758	9	749	247	502
16	Molzegg	311	152	159	307	7	300	67	233
17	Natschbach-Loipersbach	358	165	193	342	3	339	111	228
18	Neunkirchen	8.047	3.508	4.539	8.150	127	8.023	5.354	2.667
19	Oberdanegg	79	39	40	81	0	81	42	39
20	Otterthal	273	124	149	284	1	283	125	158
21	Payerbach	2.018	845	1.173	2.164	32	2.132	1.318	814
22	Penk	136	66	70	173	1	172	90	82
23	Pitten	1.813	785	1.028	1.951	24	1.927	1.133	794
24	Pottschach	3.983	1.819	2.164	3.884	67	3.817	3.015	802
25	Priggitz	347	162	185	411	5	406	189	217
26	Puchberg am Schneeberg	2.344	1.078	1.266	2.876	38	2.838	1.713	1.125
27	Raach am Hochgebirge	235	118	117	289	5	284	83	201
28	Raglitz	377	180	197	381	7	374	225	149
29	Reichenau a. d. Rax	2.988	1.285	1.703	3.460	42	3.418	2.080	1.338
30	St. Corona am Wechsel	181	86	95	310	6	304	72	232
31	St. Egyden am Steinfeld	1.005	474	531	1.013	11	1.002	504	498
32	Scheiblingkirchen-Thernberg	1.053	488	565	1.098	8	1.090	342	748
33	Schottwien	561	241	320	638	5	633	282	351
34	Schrattenbach	242	114	128	254	7	247	93	154
35	Schwarzau am Steinfelde	926	412	514	915	8	907	573	334
36	Schwarzau im Gebirge	754	352	402	777	13	764	460	304
37	Seebenstein	691	300	391	736	2	734	457	277
38	Semmering	736	302	434	1.011	16	995	522	473
39	Ternitz	7.470	3.394	4.076	7.286	145	7.141	5.654	1.487
40	Thomasberg	805	385	420	751	5	746	279	467
41	Trattenbach	423	211	212	416	7	409	153	256
42	Vöstenhof	116	54	62	126	1	125	59	66
43	Warth	915	412	503	936	6	930	356	574
44	Wartmannstetten	876	402	474	884	10	874	375	499
45	Willendorf	489	238	251	496	6	490	267	223
46	Wimpassing	1.468	644	824	1.435	13	1.422	1.098	324
47	Würflach	789	383	406	797	13	784	450	334
48	Zöbern	810	393	417	813	6	807	200	607
Politischer Bezirk St. Pölten Land		55.607	25.490	30.117	55.726	732	54.994	26.061	28.933
1	Altengbach	1.098	520	578	1.132	17	1.115	535	580
2	Asperhofen	494	239	255	495	3	492	125	367
3	Böheimkirchen	2.522	1.167	1.355	2.465	47	2.418	965	1.453
4	Brand-Laaben	685	318	367	772	5	767	214	553
5	Eichgraben	1.678	761	917	1.985	18	1.967	1.010	957
6	Frankenfels	1.202	585	617	1.162	6	1.156	431	725
7	Gerersdorf	448	217	231	437	8	429	109	320
8	Grabensee	144	68	76	142	0	142	36	106
9	Grünau	1.279	604	675	1.294	25	1.269	472	797
10	Hafnerbach	878	411	467	862	2	860	318	542
11	Haunoldstein	439	202	237	424	3	421	185	236
12	Herzogenburg	5.076	2.275	2.801	4.895	77	4.818	2.966	1.852
13	Inzersdorf ob der Traisen	797	384	413	814	8	806	357	449
14	Johannesberg	298	138	160	300	3	297	54	243
15	Kapelln	712	335	377	705	8	697	157	540
16	Karlstetten	950	442	508	930	14	916	361	555
17	Kasten bei Böheimkirchen	624	279	345	703	14	689	272	417
18	Kirchberg a. d. Pielach	1.720	809	911	1.745	20	1.725	715	1.010
19	Kirchstetten	878	377	501	910	9	901	342	559
20	Loich	388	182	206	405	3	402	167	235

NIEDERÖSTERREICH, Pol. Bez. St. Pölten Land, Scheibbs, Tulln

Lfd. Nr.	BUNDESLAND Politischer Bezirk Gemeinde	Wahlberechtigte			Stimmen			Von den gültigen Stimmen entfielen auf	
		Insgesamt	Männer	Frauen	abgegebene gültige und ungültige	ungültige	gültige	Jonas	Dr. Waldheim
21	Marla Anzbach	1.266	505	761	1.403	23	1.380	519	861
22	Markersdorf-Haindorf	861	384	477	836	8	828	331	497
23	Michelbach	407	184	223	436	8	428	92	336
24	Murstetten	270	119	151	273	6	267	71	196
25	Neidling	670	301	369	655	7	648	296	352
26	Neulengbach	2.873	1.291	1.582	3.048	52	2.996	1.174	1.822
27	Neustift-Innermanzing	417	197	220	478	4	474	176	298
28	Nußdorf a. d. Traisen	796	362	434	791	9	782	302	480
29	Obergrafendorf	2.712	1.250	1.462	2.635	32	2.603	1.519	1.084
30	Obritzberg-Rust	1.288	611	677	1.244	19	1.225	322	903
31	Pottenbrunn	1.273	564	709	1.249	11	1.238	707	531
32	Prinzersdorf	729	336	393	711	5	706	369	337
33	Pummersdorf	181	87	94	176	2	174	24	150
34	Pyhra	1.607	755	852	1.571	16	1.555	582	973
35	Rabenstein a. d. Pielach	1.448	655	793	1.437	21	1.416	646	770
36	Ratzersdorf	453	212	241	443	8	435	158	277
37	St. Georgen am Steinfelde	2.136	1.008	1.128	2.085	32	2.053	1.320	733
38	St. Margarethen a. d. Sierning	543	268	275	531	6	525	137	388
39	Schwarzenbach a. d. Pielach	334	152	182	327	1	326	128	198
40	Statzendorf	752	341	411	724	13	711	408	303
41	Stössing	559	260	299	567	5	562	120	442
42	Tausendblum	1.032	455	577	1.047	9	1.038	714	324
43	Traismauer	3.557	1.620	1.937	3.507	43	3.464	2.194	1.270
44	Wald	351	162	189	352	1	351	117	234
45	Weinburg	629	296	333	633	6	627	366	261
46	Weißkirchen a. d. Perschling	539	243	296	532	4	528	109	419
47	Wilhelmsburg	4.313	1.968	2.345	4.177	79	4.098	2.692	1.406
48	Wölbling	1.301	591	710	1.281	12	1.269	677	592
Politischer Bezirk Scheibbs		24.003	11.260	12.743	23.748	239	23.509	9.299	14.210
1	Gaming	2.791	1.304	1.487	2.724	32	2.692	1.773	919
2	Göstling a. d. Ybbs	1.260	592	668	1.301	13	1.288	614	674
3	Gresten	1.038	461	577	1.107	8	1.099	631	468
4	Gresten-Land	830	408	422	809	9	800	129	671
5	Lunz am See	1.514	710	804	1.502	22	1.480	793	687
6	Oberndorf a. d. Melk	1.587	775	812	1.547	9	1.538	202	1.336
7	Puchenstuben	313	142	171	339	3	336	142	194
8	Purgstall a. d. Erlauf	2.794	1.283	1.511	2.754	22	2.732	962	1.770
9	Randegg	1.063	520	543	1.024	11	1.013	192	821
10	Reinsberg	420	206	214	410	3	407	62	345
11	St. Anton a. d. Jeßnitz	808	404	404	822	9	813	310	503
12	St. Georgen a. d. Leys	571	281	290	546	9	537	77	460
13	Scheibbs	2.904	1.350	1.554	2.917	39	2.878	1.201	1.677
14	Steinakirchen am Forst	1.328	628	700	1.281	8	1.273	290	983
15	Wang	604	283	321	597	3	594	160	434
16	Wieselburg	1.883	841	1.042	1.825	23	1.802	1.083	719
17	Wieselburg-Land	1.574	732	842	1.546	13	1.533	577	956
18	Wolfpassing	721	340	381	697	3	694	101	593
Politischer Bezirk Tulln		34.178	15.300	18.878	35.086	510	34.576	14.615	19.961
1	Absdorf	941	409	532	937	6	931	507	424
2	Abstetten	530	240	290	570	9	561	196	365
3	Altenwörth	197	86	111	229	1	228	83	145
4	Atzenbrugg	1.011	473	538	1.001	8	993	384	609
5	Bierbaum am Kleebühl	363	176	187	364	10	354	122	232
6	Fels am Wagram	1.253	548	705	1.242	18	1.224	473	751
7	Grafenwörth-Feuersbrunn	1.307	585	722	1.317	32	1.285	561	724
8	Greifenstein	518	223	295	732	11	721	375	346
9	Großriedenthal	490	222	268	473	16	457	148	309
10	Großweikersdorf	1.818	813	1.005	1.780	22	1.758	699	1.059
11	Hintersdorf	200	86	114	245	2	243	111	132
12	Judenau-Baumgarten	1.009	463	546	994	16	978	368	610
13	Kirchbach	140	64	76	164	4	160	54	106
14	Kirchberg am Wagram	1.994	867	1.127	1.961	24	1.937	699	1.238
15	Königsbrunn am Wagram	432	180	252	421	4	417	140	277
16	Königstetten	800	354	446	855	13	842	355	487
17	Kogl	196	87	109	247	6	241	90	151
18	Langenlebarndorf	1.339	649	690	1.360	30	1.330	581	749
19	Langenrohr	756	358	398	754	13	741	157	584
20	Michelhausen	1.021	460	561	1.034	15	1.019	308	711
21	Muckendorf a. d. Donau	387	171	216	531	4	527	297	230
22	Neuaigen	402	177	225	407	2	405	180	225
23	Ollern	391	175	216	480	3	477	178	299

NIEDERÖSTERREICH, Pol. Bez. Tulln, Waidhofen a. d. Thaya, Wiener Neustadt Land

Lfd. Nr.	BUNDESLAND Politischer Bezirk Gemeinde	Wahlberechtigte			Stimmen			Von den gültigen Stimmen entfielen auf	
		insgesamt	Männer	Frauen	abgegeben gültige und ungültige	ungültige	gültige	Jonas	Dr. Waidheim
24	Ottenthal.....	215	97	118	209	4	205	54	151
25	Rappoltenkirchen.....	327	150	177	364	3	361	137	224
26	Ried am Riederberg.....	161	74	87	178	7	171	70	101
27	Röhrenbach.....	120	55	65	119	0	119	39	80
28	Rust im Tullnerfeld.....	288	138	150	281	2	279	87	192
29	St. Andrä vor dem Hagenthale	784	324	460	841	4	837	342	495
30	Seebarn am Wagram.....	271	129	142	270	4	266	82	184
31	Sieghartskirchen.....	1.031	451	580	1.067	14	1.053	522	531
32	Sitzenberg-Reidling.....	1.100	508	592	1.119	9	1.110	445	665
33	Trasdorf.....	496	221	275	481	8	473	169	304
34	Tulbing.....	962	446	516	1.040	11	1.029	438	591
35	Tulln.....	5.456	2.363	3.093	5.493	78	5.415	2.448	2.967
36	Wipfling.....	89	38	51	87	1	86	24	62
37	Wördern.....	1.654	734	920	1.676	22	1.654	889	765
38	Wolfpassing.....	279	120	159	300	6	294	119	175
39	Würmla.....	590	281	309	586	8	578	105	473
40	Zeiselmauer.....	739	316	423	783	10	773	404	369
41	Zwentendorf a. d. Donau ...	2.121	989	1.132	2.094	50	2.044	1.175	869
	Politischer Bezirk Waidhofen a. d. Thaya ..	21.260	9.599	11.661	20.936	300	20.636	7.725	12.910
1	Aigen bei Raabs.....	442	203	239	433	6	427	167	260
2	Dietmanns.....	879	406	473	858	10	848	668	180
3	Dobersberg.....	1.251	569	682	1.218	19	1.199	358	846
4	Fistritz.....	103	48	55	97	3	94	36	58
5	Frühwärs.....	196	92	104	194	1	193	111	82
6	Gastern.....	800	371	429	768	5	763	268	495
7	Groß-Siegharts.....	2.354	1.056	1.298	2.262	21	2.241	1.265	976
8	Hollenbach.....	185	87	98	176	1	175	35	140
9	Karlstein.....	1.296	581	715	1.330	16	1.314	508	811
10	Kautzen.....	1.179	507	672	1.155	8	1.147	432	715
11	Loibes.....	77	36	41	72	1	71	20	51
12	Ludweis.....	558	268	290	542	4	538	134	404
13	Oberedlitz.....	136	66	70	131	1	130	38	97
14	Pfaffenschlag bei Waidhofen a. d. Thaya.....	729	332	397	708	10	698	205	493
15	Puch.....	163	80	83	149	1	148	51	97
16	Raabs a. d. Thaya.....	2.855	1.300	1.555	2.869	50	2.819	917	1.902
17	Thaya.....	978	446	532	968	13	955	324	631
18	Ulrichschlag.....	241	115	126	234	5	229	18	211
19	Vitis.....	1.711	812	899	1.651	29	1.622	539	1.083
20	Waidhofen a. d. Thaya.....	2.891	1.202	1.689	2.933	62	2.871	1.006	1.865
21	Waidhofen a. d. Thaya-Land .	671	307	364	661	10	651	131	520
22	Waldkirchen a. d. Thaya....	705	322	383	682	10	672	177	495
23	Windigsteig.....	860	393	467	845	14	831	333	498
	Politischer Bezirk Wiener Neustadt Land ..	38.995	17.860	21.135	39.717	442	39.275	21.800	17.475
1	Bad Fischau-Brunn.....	1.478	647	831	1.592	23	1.569	845	724
2	Bad Schönau.....	421	202	219	542	2	540	184	356
3	Dreistetten.....	287	127	160	334	5	329	116	213
4	Ebenfurth.....	1.726	792	934	1.727	13	1.714	1.243	469
5	Eggendorf.....	1.115	512	603	1.088	10	1.078	789	289
6	Erlach.....	1.470	658	812	1.498	16	1.482	1.054	428
7	Felixdorf.....	2.092	916	1.176	2.079	19	2.060	1.574	486
8	Gutenstein.....	1.230	565	665	1.303	20	1.283	611	672
9	Hochneukirchen-Gschoaidt....	995	477	518	980	12	968	225	743
10	Hochwolkersdorf.....	570	271	299	566	5	561	307	254
11	Hohe Wand.....	807	373	434	866	10	856	385	471
12	Hollenthon.....	609	286	323	610	6	604	175	429
13	Katzelsdorf.....	1.036	493	543	1.033	14	1.019	566	453
14	Kirchschlag i. d. Buckligen Welt.....	1.675	781	894	1.672	21	1.651	369	1.282
15	Krumbach.....	1.288	598	690	1.316	16	1.300	385	915
16	Langenkirchen.....	1.958	883	1.075	1.947	18	1.929	1.177	752
17	Lichtenegg.....	633	305	328	644	0	644	30	614
18	Lichtenwörth.....	1.796	821	975	1.735	30	1.705	1.187	518
19	Markt Piesting.....	1.089	479	610	1.110	13	1.097	555	542
20	Matzendorf-Hölles.....	499	232	267	511	1	510	234	274
21	Miesenbach.....	524	246	278	534	10	524	193	329
22	Muggendorf.....	273	129	144	293	5	288	112	176
23	Pernitz.....	2.086	936	1.150	2.259	30	2.229	1.540	689
24	Rohr im Gebirge.....	339	166	173	371	5	366	183	183

NIEDERÖSTERREICH, Wiener Neustadt Land, Wien Umgebung, Zwettl

Lfd. Nr.	BUNDESLAND Politischer Bezirk Gemeinde	Wahlberechtigte			Stimmen			Von den gültigen Stimmen entfielen auf	
		insgesamt	Männer	Frauen	abgegebene gültige und ungültige	ungültige	gültige	Jonas	Dr. Waldheim
25	Schlatten	649	305	344	643	6	637	158	479
26	Schwarzenbach	767	368	399	763	11	752	438	314
27	Sollenau	1.940	886	1.054	1.869	12	1.857	1.340	517
28	Stang	152	75	77	153	2	151	22	129
29	Steinbrückl	500	221	279	519	4	515	353	162
30	Theresienfeld	673	309	364	659	5	654	372	282
31	Waidmannsfeld	1.227	545	682	1.221	22	1.199	902	297
32	Waldegg	1.423	635	788	1.499	12	1.487	1.041	446
33	Walpersbach	641	293	348	655	8	647	361	286
34	Welkersdorf am Steinfeld	544	258	286	545	4	541	128	413
35	Wiesmath	971	455	516	947	11	936	337	599
36	Winzendorf-Muthmannsdorf	1.115	512	603	1.237	15	1.222	736	486
37	Wöllersdorf	1.255	578	677	1.238	16	1.222	779	443
38	Zillingdorf	1.142	525	617	1.159	10	1.149	788	361
Politischer Bezirk Wien Umgebung		57.350	25.332	32.018	56.772	654	56.118	33.088	23.030
1	Ebergassing	1.400	622	778	1.380	16	1.364	1.092	272
2	Fischamend	2.928	1.345	1.583	2.836	42	2.794	2.110	684
3	Gablitz	1.652	669	983	1.720	20	1.700	781	919
4	Gerasdorf	2.775	1.278	1.497	2.851	40	2.811	1.918	893
5	Gramatneusiedl	1.440	635	805	1.381	22	1.359	1.009	350
6	Himberg	2.955	1.323	1.632	2.910	21	2.889	1.966	923
7	Kleinneusiedl	693	304	389	665	11	654	556	98
8	Klosterneuburg	16.291	6.961	9.330	15.970	187	15.783	6.725	9.058
9	Lanzendorf	738	343	395	705	10	695	523	172
10	Leopoldsdorf	1.681	761	920	1.641	33	1.608	1.249	359
11	María Lanzendorf	820	388	432	788	4	784	489	295
12	Mauerbach	1.132	503	629	1.160	6	1.154	623	531
13	Moosbrunn	771	346	425	765	11	754	445	309
14	Pellendorf	205	97	108	202	1	201	104	97
15	Preßbaum	3.063	1.329	1.734	3.216	24	3.192	1.454	1.738
16	Purkersdorf	3.589	1.554	2.035	3.524	44	3.480	1.935	1.545
17	Rauchenwarth	313	145	168	306	4	302	119	183
18	Schwadorf	1.004	447	557	986	7	979	636	343
19	Schwechat	10.842	4.893	5.949	10.693	108	10.585	7.859	2.726
20	Seyring	358	162	196	354	6	348	189	159
21	Tullnerbach	1.132	493	639	1.127	22	1.105	455	650
22	Wienerherberg	323	140	183	312	4	308	185	123
23	Wolfgraben	466	218	248	519	7	512	227	285
24	Zwölfaxing	779	376	403	761	4	757	439	318
Politischer Bezirk Zwettl		31.122	14.430	16.692	30.254	378	29.876	9.048	20.828
1	Allentsteig	1.809	847	962	1.924	15	1.909	744	1.165
2	Arbesbach	997	468	529	948	20	928	149	779
3	Bärnkopf	256	114	142	246	0	246	148	98
4	Echsenbach	739	357	382	700	2	698	164	534
5	Göpfritz a. d. Wild	1.469	666	803	1.431	17	1.414	581	833
6	Grafenschlag	677	319	358	643	5	638	161	477
7	Grainbrunn	337	163	174	317	6	311	79	232
8	Groß-Gerungs	2.998	1.386	1.612	2.847	58	2.789	630	2.159
9	Großgöttfritz	865	417	448	806	8	798	165	633
10	Großhaselbach	243	115	128	243	5	238	46	192
11	Gutenbrunn	482	211	271	446	4	442	305	137
12	Hausbach	191	90	101	190	3	187	43	144
13	Kirchbach	407	188	219	397	2	395	116	279
14	Kirchschlag	528	254	274	518	5	513	157	356
15	Kottes-Purk	1.228	597	631	1.161	16	1.145	340	805
16	Langschlag	1.241	561	680	1.175	5	1.170	351	819
17	Martinsberg	830	396	434	815	6	809	354	455
18	Ottenschlag	802	375	427	790	7	783	249	534
19	Pertenschlag-Melon	627	301	326	581	7	574	184	390
20	Pölla	870	389	481	890	15	875	277	598
21	Rappottenstein	857	421	436	817	14	803	213	590
22	Sallingberg	636	301	335	614	15	599	216	383
23	Schönbach	602	283	319	559	4	555	97	458
24	Schwarzenau	689	321	368	688	5	683	450	233
25	Schweiggers	1.378	669	709	1.336	11	1.325	225	1.100
26	Stägersbach	157	78	79	152	0	152	45	107
27	Tiefenbach	79	36	43	76	1	75	5	70
28	Traunstein	699	330	369	669	16	653	155	498
29	Waldhausen	1.063	473	590	1.006	23	983	324	659
30	Zwettl-Niederösterreich	7.366	3.304	4.062	7.269	83	7.186	2.075	5.111

OBERÖSTERREICH, Linz Stadt, Steyr Stadt, Wels Stadt, Pol. Bez. Braunau am Inn, Eferding

Lfd. Nr.	BUNDESLAND Politischer Bezirk Gemeinde	Wahlberechtigte			Stimmen			Von den gültigen Stimmen entfielen auf	
		insgesamt	Männer	Frauen	abgegebene gültige und ungültige	ungültige	gültige	Jones	Dr. Waldheim
WAHLKREIS 4 OBERÖSTERREICH		775.521	350.998	424.523	751.916	11.848	740.068	378.136	361.932
	Linz Stadt	138.397	60.509	77.888	130.778	2.211	128.567	80.098	48.469
	Steyr Stadt	28.165	12.396	15.769	26.716	374	26.342	17.995	8.367
	Wels Stadt	31.783	13.918	17.865	31.576	508	31.068	18.509	12.559
	Politischer Bezirk Braunau am Inn	53.465	24.648	28.817	51.558	1.165	50.393	24.699	25.694
1	Altheim	2.977	1.367	1.610	2.836	53	2.783	1.471	1.312
2	Aspach	1.367	604	763	1.366	28	1.338	483	905
3	Auerbach	276	132	144	259	5	254	74	180
4	Braunau am Inn	10.671	4.747	5.924	10.594	223	10.371	6.586	3.785
5	Burgkirchen	1.366	659	707	1.279	33	1.246	470	776
6	Eggelsberg	913	433	480	890	33	857	344	493
7	Feldkirchen bei Mattighofen..	995	471	524	938	20	918	276	642
8	Franking	378	170	208	377	8	369	108	261
9	Geretsberg	582	277	305	540	17	523	147	356
10	Gilgenberg am Weillhart	680	320	360	643	26	617	194	423
11	Haigermoos	256	119	137	243	11	232	65	167
12	Handenberg	800	383	417	740	20	720	257	463
13	Heipfau-Uttendorf	1.691	785	906	1.619	33	1.586	816	770
14	Hochburg-Ach	1.814	825	989	1.808	28	1.780	837	943
15	Höhhart	861	389	472	815	11	804	288	516
16	Jeging	258	124	134	253	5	248	82	166
17	Kirchberg bei Mattighofen ..	467	225	242	443	17	426	128	298
18	Lengau	2.446	1.144	1.302	2.313	33	2.280	1.348	912
19	Lochen	1.028	497	531	984	18	966	290	676
20	Maria Schmolln	772	366	406	736	16	720	209	511
21	Mattighofen	2.847	1.254	1.593	2.716	48	2.668	1.634	1.014
22	Mauerkirchen	1.486	656	830	1.416	26	1.390	843	547
23	Minzing	658	315	343	635	31	604	275	329
24	Moosbach	526	247	279	477	18	459	136	323
25	Moosdorf	656	312	344	627	14	613	334	279
26	Munderfing	1.434	658	776	1.376	21	1.355	705	650
27	Neukirchen a. d. Enknach ...	1.158	544	614	1.104	14	1.090	426	664
28	Ostermiething	1.322	621	701	1.302	22	1.280	610	670
29	Palting	410	196	214	390	9	381	98	283
30	Perwang	307	155	152	292	3	289	77	212
31	Pfaffstätt	451	213	238	438	13	425	192	233
32	Pischelsdorf am Engelbach...	891	410	481	857	32	825	236	591
33	Polling im Innkreis	595	267	328	570	16	554	155	399
34	Roßbach	514	250	264	482	17	465	174	291
35	St. Georgen am Fillmannsbach	203	97	106	181	7	174	73	101
36	St. Johann am Walde	1.141	520	621	1.078	19	1.059	572	487
37	St. Pantaleon	1.834	895	939	1.736	38	1.698	1.121	577
38	St. Peter am Hart	1.057	497	560	1.036	36	1.000	507	493
39	St. Radegund	309	141	168	291	7	284	70	214
40	St. Veit im Innkreis	211	96	115	205	1	204	70	134
41	Schalchen	1.864	864	1.000	1.809	57	1.752	1.035	717
42	Schwand im Innkreis	558	263	295	557	5	552	135	417
43	Tarsdorf	896	420	476	856	19	837	269	568
44	Traubach	407	196	211	390	14	376	84	292
45	Überacker	333	156	177	306	10	296	114	182
46	Weng im Innkreis	799	368	431	755	30	725	253	472
	Politischer Bezirk Eferding	16.259	7.498	8.761	15.810	256	15.554	7.280	8.274
1	Alkoven	2.422	1.137	1.285	2.329	49	2.280	1.437	843
2	Aschach a. d. Donau	1.465	650	815	1.428	18	1.410	828	582
3	Eferding	2.088	907	1.181	2.010	25	1.985	972	1.013
4	Fraham	1.078	509	569	1.039	18	1.021	584	437
5	Halbach ob der Donau	706	323	383	709	11	698	237	461
6	Hartkirchen	2.087	1.003	1.084	2.042	36	2.006	755	1.251
7	Hinzenbach	986	469	517	962	13	949	512	437
8	Prambachkirchen	1.453	688	765	1.415	19	1.396	523	873
9	Pupping	1.117	469	648	1.097	18	1.079	462	617
10	St. Marienkirchen an der Polsenz	1.059	496	563	1.028	19	1.009	391	618
11	Scharten	905	419	486	880	12	868	398	470
12	Stroheim	893	428	465	871	18	853	181	672

OBERÖSTERREICH, Pol. Bez. Freistadt, Gmunden, Grieskirchen

Lfd. Nr.	BUNDESLAND Politischer Bezirk Gemeinde	Wahlberechtigte			Stimmen			Von den gültigen Stimmen entfielen auf	
		insgesamt	Männer	Frauen	abgegebene gültige und ungültige	ungültige	gültige	Jonas	Dr. Waldheim
Politischer Bezirk Freistadt		32.193	14.954	17.239	31.150	382	30.768	11.444	19.322
1	Freistadt	3.826	1.628	2.198	3.776	55	3.721	1.771	1.950
2	Grünbach	852	417	435	824	7	817	212	605
3	Gutau	1.330	629	701	1.310	14	1.296	497	799
4	Hagenberg im Mühlkreis	920	416	504	887	29	858	476	382
5	Hirschbach im Mühlkreis	691	333	358	677	6	671	144	527
6	Kaltenberg	342	171	171	326	2	324	19	305
7	Kafermarkt	1.005	459	546	985	19	966	406	560
8	Königswiesen	1.599	753	846	1.521	19	1.502	461	1.041
9	Lasberg	1.321	615	706	1.283	17	1.266	366	900
10	Leopoldschlag	663	304	359	640	11	629	169	460
11	Liebenau	1.266	585	681	1.168	8	1.160	340	820
12	Neumarkt im Mühlkreis	1.413	658	755	1.370	10	1.360	431	929
13	Pierbach	547	249	298	533	7	526	145	381
14	Pregarten	2.017	909	1.108	1.977	19	1.958	1.019	939
15	Rainbach im Mühlkreis	1.641	772	869	1.596	14	1.582	426	1.156
16	Sandl	949	451	498	910	9	901	257	444
17	St. Leonhard bei Freistadt	855	426	429	833	13	820	245	575
18	St. Oswald bei Freistadt	1.320	637	683	1.267	9	1.258	453	805
19	Schönau im Mühlkreis	915	436	479	846	8	838	192	646
20	Tragwein	1.583	750	833	1.537	17	1.520	797	723
21	Unterweißenbach	1.306	620	686	1.256	30	1.226	355	871
22	Unterweikersdorf	477	228	249	479	7	472	219	253
23	Waldburg	706	349	357	677	1	676	161	515
24	Wartberg ob der Aist	1.436	653	783	1.393	20	1.373	750	623
25	Weitersfelden	756	362	394	708	1	707	253	454
26	Windhaag bei Freistadt	1.000	484	516	955	12	943	275	668
27	Zell bei Zellhof	1.457	660	797	1.416	18	1.398	407	991
Politischer Bezirk Gmunden		58.084	25.749	32.335	57.636	972	56.664	31.950	24.714
1	Altmünster	5.097	2.294	2.803	4.990	85	4.905	2.422	2.483
2	Bad Goisern	4.212	1.910	2.302	4.305	83	4.222	2.975	1.247
3	Bad Ischl	8.809	3.694	5.115	9.456	153	9.303	4.965	4.338
4	Ebensee	6.456	2.890	3.566	6.237	104	6.133	4.058	2.075
5	Gmunden	8.819	3.664	5.155	8.625	125	8.500	4.107	4.393
6	Gosau	1.209	544	665	1.154	21	1.133	917	216
7	Grünau im Almtal	1.474	667	807	1.524	48	1.476	825	651
8	Gschwandt	1.140	542	598	1.094	21	1.073	491	582
9	Hallstätt	867	387	480	855	19	836	561	275
10	Kirchham	921	441	480	882	20	862	258	604
11	Laakirchen	4.806	2.198	2.608	4.660	62	4.598	3.128	1.470
12	Obertraun	530	249	281	538	12	526	395	131
13	Ohlsdorf	1.864	864	1.000	1.794	14	1.780	940	840
14	Pinsdorf	1.774	802	972	1.687	30	1.657	1.038	619
15	Roitham	1.125	527	598	1.066	45	1.021	488	533
16	St. Konrad	448	205	243	428	9	419	148	271
17	St. Wolfgang im Salzkammergut	1.503	673	830	1.503	15	1.488	721	767
18	Traunkirchen	1.068	473	595	1.156	14	1.142	564	578
19	Viechtwang	2.538	1.146	1.392	2.402	46	2.356	1.341	1.015
20	Vorchdorf	3.424	1.579	1.845	3.280	46	3.234	1.608	1.626
Politischer Bezirk Grieskirchen		34.475	15.633	18.842	34.840	591	34.249	13.059	21.190
1	Aistersheim	413	184	229	401	15	386	132	254
2	Bad Schallerbach	1.576	658	918	2.759	45	2.714	1.287	1.427
3	Bruck-Waasen	1.213	571	642	1.182	11	1.171	340	831
4	Eschenau im Hausruckkreis	617	303	314	574	10	564	129	435
5	Gallspach	1.248	528	720	1.642	19	1.623	704	919
6	Gaspoltshofen	2.050	948	1.102	1.968	52	1.916	701	1.215
7	Geboltskirchen	900	431	469	860	8	852	152	400
8	Grieskirchen	3.081	1.307	1.774	3.048	54	2.994	1.327	1.667
9	Haag am Hausruck	1.247	559	688	1.204	20	1.184	520	664
10	Heiligenberg	386	182	204	372	4	368	54	314
11	Hofkirchen a. d. Trattnach	829	361	468	782	16	766	262	504
12	Kallham	1.682	775	907	1.620	36	1.584	675	909
13	Kematen am Innbach	629	294	335	619	13	606	229	377
14	Meggenhofen	706	330	376	680	10	670	192	478
15	Michaelnbach	748	355	393	712	8	704	149	555
16	Natternbach	1.192	570	622	1.154	12	1.142	462	680
17	Neukirchen am Walde	991	469	522	939	12	927	274	653
18	Neumarkt im Hausruckkreis	1.020	447	573	970	20	950	544	406

OBERÖSTERREICH, Pol. Bez. Grieskirchen, Kirchdorf a. d. Krems, Linz-Land, Perg

Lfd. Nr.	BUNDESLAND Politischer Bezirk Gemeinde	Wahlberechtigte			Stimmen			Von den gültigen Stimmen entfielen auf	
		insgesamt	Männer	Frauen	abgegebene gültige und ungültige	ungültige	gültige	Jonas	Dr. Waldheim
19	Peuerbach	1.415	612	803	1.323	21	1.302	487	815
20	Pötting	302	146	156	296	0	296	62	234
21	Pollham	490	231	259	477	12	465	133	332
22	Pram	1.129	489	640	1.067	16	1.051	300	751
23	Rottenbach	540	253	287	500	17	483	168	315
24	St. Agatha	1.034	490	544	1.003	9	994	201	793
25	St. Georgen bei Grieskirchen	469	226	243	450	11	439	162	277
26	St. Thomas	204	89	115	199	1	198	30	168
27	Schlüßberg	1.351	645	706	1.296	22	1.274	646	628
28	Steegen	625	270	355	584	11	573	135	438
29	Taufkirchen a. d. Trattnach	1.104	507	597	1.087	14	1.073	390	683
30	Tollst	398	196	202	383	8	375	145	230
31	Waizenkirchen	2.249	994	1.255	2.131	34	2.097	705	1.392
32	Wallern a. d. Trattnach	1.323	602	721	1.290	12	1.278	553	625
33	Weibern	869	408	461	833	22	811	293	518
34	Wendling	445	203	242	435	16	419	116	303
Politischer Bezirk Kirchdorf a. d. Krems ..		30.398	13.968	16.430	29.859	470	29.389	14.860	14.529
1	Edlbach	314	150	164	293	2	291	127	164
2	Grünburg	2.368	1.052	1.316	2.314	31	2.283	1.306	977
3	Hinterstoder	655	293	362	676	7	669	360	309
4	Inzersdorf im Kremstal	969	470	499	936	13	923	422	501
5	Kirchdorf a. d. Krems	2.392	995	1.397	2.445	54	2.391	1.214	1.177
6	Klaus a. d. Pyhrnbahn	792	356	436	819	6	813	523	290
7	Kremsmünster	3.623	1.641	1.982	3.512	43	3.469	1.586	1.883
8	Micheldorf in Oberösterreich	2.655	1.233	1.422	2.545	55	2.490	1.424	866
9	Molln	2.118	1.003	1.115	2.079	36	2.043	1.178	865
10	Nußbach	1.085	516	569	1.051	8	1.043	400	643
11	Oberschlierbach	221	106	115	217	1	216	76	140
12	Pettenbach	2.406	1.114	1.292	2.356	51	2.305	982	1.323
13	Ried im Traunkreis	1.222	560	662	1.179	12	1.167	387	780
14	Rosenau am Hengstpaß	568	269	299	550	5	545	382	163
15	Roßleithen	1.062	502	560	1.041	14	1.027	575	452
16	St. Pankraz	251	121	130	242	10	232	136	96
17	Schlierbach	1.408	688	720	1.362	29	1.333	583	750
18	Spital am Pyhrn	1.503	704	799	1.447	33	1.414	837	577
19	Steinbach am Ziehberg	483	229	254	471	6	465	179	286
20	Steinbach a. d. Steyr	1.195	576	619	1.150	15	1.135	500	635
21	Vorderstoder	418	196	222	429	7	422	217	205
22	Wartberg a. d. Krems	1.448	650	798	1.411	7	1.404	511	893
23	Windischgarsten	1.242	544	698	1.334	25	1.309	755	554
Politischer Bezirk Linz-Land		59.097	27.436	31.661	56.997	704	56.293	34.462	21.831
1	Allhaming	389	188	201	378	14	364	132	232
2	Anselden	6.424	2.983	3.441	6.209	57	6.152	4.426	1.726
3	Asten	1.135	551	584	1.089	5	1.084	758	326
4	Eggendorf im Traunkreis	283	137	146	289	5	284	140	144
5	Enns	6.217	2.777	3.440	6.087	76	6.011	3.626	2.385
6	Hargelsberg	463	227	236	448	3	445	172	273
7	Hörsching	2.548	1.260	1.288	2.444	19	2.425	1.512	913
8	Hofkirchen im Traunkreis	496	222	274	485	4	481	191	290
9	Kematen a. d. Krems	1.043	481	562	1.004	8	996	511	485
10	Kirchberg-Thening	1.131	524	607	1.069	17	1.052	710	342
11	Kronstorf	1.354	648	706	1.315	15	1.300	828	472
12	Leonding	9.283	4.230	5.053	8.785	138	8.647	4.986	3.661
13	Markt St. Florian	2.472	1.138	1.334	2.398	40	2.358	1.113	1.245
14	Neuhofen a. d. Krems	2.202	994	1.208	2.113	18	2.095	1.140	955
15	Niederneukirchen	697	322	375	672	10	662	257	405
16	Oftring	962	453	509	925	18	907	579	328
17	Pasching	3.785	1.807	1.978	3.636	55	3.581	2.268	1.313
18	Piberbach	790	362	428	766	5	761	424	337
19	Pucking	1.052	504	548	1.072	7	1.065	548	517
20	St. Marien	1.516	723	793	1.462	16	1.446	708	738
21	Traun	12.809	5.918	6.891	12.297	138	12.159	8.440	3.719
22	Wilhering	2.046	987	1.059	2.034	36	2.018	993	1.025
Politischer Bezirk Perg		31.512	14.375	17.137	30.485	345	30.140	14.241	15.899
1	Allerheiligen im Mühlkreis	572	280	292	545	2	543	239	304
2	Arbing	650	291	359	642	8	634	212	422

OBERÖSTERREICH, Pol. Bez. Perg, Ried im Innkreis, Rohrbach

Lfd. Nr.	BUNDESLAND Politischer Bezirk Gemeinde	Wahlberechtigte			Stimmen			Von den gültigen Stimmen entfielen auf	
		insgesamt	Männer	Frauen	abgegebene gültige und ungültige	ungültige	gültige	Jonas	Dr. Waldheim
3	Baumgartenberg	779	288	491	759	5	754	225	529
4	Dimbach	695	326	369	654	4	650	199	451
5	Grein	1.792	804	988	1.741	28	1.713	817	896
6	Katsdorf	961	447	514	942	5	937	466	471
7	Klam	389	175	214	366	4	362	103	259
8	Kreuzen	1.188	525	663	1.167	19	1.148	212	936
9	Langenstein	1.081	514	567	1.054	8	1.046	752	294
10	Luftenberg a. d. Donau	1.450	684	766	1.397	19	1.378	992	386
11	Mauthausen	2.792	1.259	1.533	2.673	38	2.635	1.813	822
12	Mitterkirchen	927	406	521	897	8	889	299	590
13	Münzbach	830	383	447	793	3	790	186	604
14	Naarn im Machlande	1.578	721	857	1.540	20	1.520	628	892
15	Pabneukirchen	972	441	531	939	5	934	147	787
16	Perg	3.121	1.402	1.719	3.044	51	2.993	1.437	1.556
17	Rechberg	311	151	160	305	1	304	41	263
18	Ried i. d. Riedmark	1.696	766	930	1.644	20	1.624	846	778
19	St. Georgen am Walde	1.259	595	664	1.222	5	1.217	413	804
20	St. Georgen a. d. Gusen	1.706	778	928	1.664	18	1.646	1.009	637
21	St. Nikola a. d. Donau	623	278	345	597	5	592	303	289
22	St. Thomas am Blasenstein ..	538	251	287	516	3	513	109	404
23	Saxen	967	463	504	942	14	928	376	552
24	Schwertberg	2.513	1.168	1.345	2.397	31	2.366	1.643	723
25	Waldhausen im Strudengau ..	1.535	720	815	1.470	12	1.458	615	843
26	Windhaag bei Perg	587	259	328	575	9	566	159	407
Politischer Bezirk Ried im Innkreis		33.252	14.897	18.355	31.966	762	31.204	12.922	18.282
1	Andrichsfurt	411	197	214	396	5	391	100	291
2	Antiesenhofen	548	237	311	529	7	522	228	294
3	Aurolzminster	1.545	696	849	1.472	37	1.435	778	657
4	Eberschwang	2.094	977	1.117	1.999	42	1.957	1.088	869
5	Eitzing	364	158	206	361	12	349	112	237
6	Geiersberg	290	126	164	282	4	278	78	200
7	Geinberg	854	395	459	796	18	778	327	451
8	Gurten	699	315	384	671	16	655	228	427
9	Hohenzell	1.018	472	546	972	5	967	283	684
10	Kirchdorf am Inn	419	194	225	408	9	399	116	283
11	Kirchheim im Innkreis	370	172	198	368	3	365	88	277
12	Lambrecht	785	375	410	753	16	737	235	502
13	Lohnsburg am Kobernauber- wald	1.218	572	646	1.186	28	1.158	434	724
14	Mehrnbach	1.170	523	647	1.124	32	1.092	437	655
15	Mettmach	1.415	629	786	1.342	53	1.289	528	761
16	Mörschwang	190	89	101	187	4	183	36	147
17	Mühlheim am Inn	385	188	197	381	12	369	163	206
18	Neuhofen im Innkreis	821	368	453	794	10	784	306	478
19	Obernberg am Inn	1.117	485	632	1.072	24	1.048	606	442
20	Ort im Innkreis	725	320	405	684	9	675	270	405
21	Pattigham	464	208	256	451	5	446	147	299
22	Peterskirchen	404	188	216	385	7	378	64	314
23	Pramet	550	259	291	527	5	522	248	274
24	Reichersberg	890	409	481	846	36	810	301	509
25	Ried im Innkreis	7.176	2.973	4.203	6.957	196	6.761	3.198	3.563
26	St. Georgen bei Obernberg am Inn	368	171	197	352	3	349	51	298
27	St. Marienkirchen am Hausruck	322	154	168	305	9	296	82	214
28	St. Martin im Innkreis	947	411	536	903	29	874	418	456
29	Schildorn	526	243	283	511	11	500	176	324
30	Senftenbach	392	188	204	376	19	357	106	251
31	Talskirchen im Innkreis	1.394	652	742	1.344	23	1.321	387	934
32	Tumelsham	591	278	313	566	9	557	234	323
33	Utzenaich	901	410	491	865	20	845	441	404
34	Waldzell	1.153	530	623	1.097	29	1.068	440	628
35	Walzbach	425	196	229	401	7	394	87	307
36	Wippenham	311	139	172	303	8	295	101	194
Politischer Bezirk Rohrbach		31.032	14.430	16.602	29.873	311	29.562	8.416	21.146
1	Afiesl	252	114	138	236	9	227	76	151
2	Ahorn	301	137	164	293	0	293	79	214
3	Aigen im Mühlkreis	1.215	541	674	1.160	7	1.153	486	667
4	Altenfelden	1.126	511	615	1.087	14	1.073	366	707
5	Arnreit	575	282	293	552	7	545	78	467
6	Atzesberg	268	127	141	260	4	256	11	245

OBERÖSTERREICH, Pol. Bez. Rohrbach, Schärding

Lfd. Nr.	BUNDESLAND Politischer Bezirk Gemeinde	Wahlberechtigte			Stimmen			Von den gültigen Stimmen entfielen auf	
		insgesamt	Männer	Frauen	abgegebene gültige und ungültige	ungültige	gültige	Jonas	Dr. Waldheim
7	Auberg	286	137	149	283	3	280	30	250
8	Berg bei Rohrbach	1.490	716	774	1.381	14	1.367	442	925
9	Haslach a. d. Mühl.	1.732	738	994	1.685	12	1.673	767	906
10	Heifenberg	742	333	409	710	3	707	248	459
11	Hörbich	229	106	123	226	4	222	39	183
12	Hofkirchen im Mühlkreis	774	356	418	750	1	749	166	583
13	Julbach	955	461	494	928	19	909	344	565
14	Kirchberg ob der Donau	638	303	335	627	7	620	262	358
15	Klaffer	708	334	374	689	5	684	383	351
16	Kleinzell im Mühlkreis	772	359	413	754	8	746	275	471
17	Kollerschlag	764	372	392	727	6	721	126	595
18	Lembach im Mühlkreis	778	350	428	755	15	740	273	465
19	Lichtenau im Mühlkreis	353	174	179	350	2	348	94	254
20	Nebelberg	343	171	172	330	3	327	42	285
21	Neufelden	692	307	385	676	9	667	238	429
22	Niederkappel	695	329	366	653	8	645	142	483
23	Niederwaldkirchen	899	434	465	861	4	857	181	676
24	Oberkappel	406	192	214	414	6	408	30	358
25	Oepping	753	356	397	712	4	708	129	579
26	Peilstein im Mühlviertel	922	453	469	885	17	868	240	628
27	Pfarrkirchen im Mühlkreis ...	856	392	464	812	9	803	104	699
28	Putzleinsdorf	780	350	430	751	7	744	96	648
29	Rannastift	723	325	398	691	1	690	149	521
30	Rohrbach in Oberösterreich .	1.120	482	638	1.084	12	1.072	289	783
31	St. Johann am Wimberg	557	274	283	546	7	539	99	440
32	St. Martin im Mühlkreis	1.323	624	699	1.291	18	1.273	446	777
33	St. Oswald bei Haslach	263	127	136	254	1	253	27	226
34	St. Peter am Wimberg	800	374	426	776	6	770	80	690
35	St. Stefan am Walde	472	224	248	453	8	445	109	336
36	St. Ulrich im Mühlkreis	291	143	148	280	0	280	19	261
37	St. Veit im Mühlkreis	623	302	321	607	7	600	147	433
38	Sarleinsbach	1.150	527	623	1.116	10	1.106	121	985
39	Schlägl	845	410	435	793	1	792	294	498
40	Schönegg	310	153	157	308	2	306	93	213
41	Schwarzenberg im Mühlkreis .	449	208	241	433	8	425	131	294
42	Ulrichsberg	1.802	822	980	1.694	23	1.671	583	1.088
Politischer Bezirk Schärding		32.743	14.841	17.902	31.729	531	31.198	11.979	19.219
1	Altschwendt	403	184	219	385	3	382	57	325
2	Andorf	2.804	1.264	1.540	2.709	22	2.687	1.106	1.581
3	Brunnenthal	809	374	435	777	18	759	356	403
4	Diersbach	1.041	479	562	984	21	963	276	688
5	Dorf a. d. Pram	554	254	300	536	6	530	151	379
6	Eggerding	774	365	409	749	14	735	243	492
7	Engelhartszell	698	307	391	702	16	686	213	473
8	Enzenkirchen	992	473	519	955	12	943	296	648
9	Esternberg	1.384	651	733	1.322	19	1.303	414	889
10	Freinberg	833	395	438	817	9	808	408	405
11	Kopfung im Innkreis	1.119	528	591	1.064	18	1.046	387	659
12	Mayrhof	140	65	75	137	3	134	18	121
13	Münzkirchen	1.317	592	725	1.288	18	1.270	389	881
14	Raab	1.378	606	772	1.301	39	1.262	406	857
15	Rainbach im Innkreis	770	351	419	754	6	748	208	540
16	Riedau	1.090	480	610	1.042	21	1.021	502	519
17	St. Aegidi	913	426	487	876	3	873	156	717
18	St. Florian am Inn	1.585	729	856	1.532	24	1.508	899	609
19	St. Marlenkirchen bei Schärding	1.032	477	555	987	15	972	308	664
20	St. Roman	925	442	483	896	10	886	236	650
21	St. Willibald	639	305	334	618	14	604	251	353
22	Schärding	4.058	1.701	2.357	4.120	95	4.025	2.032	1.993
23	Schardenberg	1.302	609	693	1.270	30	1.240	324	916
24	Sigharting	476	206	270	456	10	446	209	237
25	Suben	655	288	367	606	1	605	270	335
26	Taufkirchen a. d. Pram	1.678	775	903	1.607	49	1.558	752	806
27	Vichtenstein	351	162	189	324	8	316	122	194
28	Waldkirchen am Wesen	824	373	451	796	8	788	242	546
29	Wernstein am Inn	939	418	521	911	11	900	399	501
30	Zell a. d. Pram	1.260	562	698	1.208	8	1.200	362	838

OBERÖSTERREICH, Pol. Bez. Steyr Land, Urfahr-Umgebung, Vöcklabruck

Lfd. Nr.	BUNDESLAND Politischer Bezirk Gemeinde	Wahlberechtigte			Stimmen			Von den gültigen Stimmen entfielen auf	
		insgesamt	Männer	Frauen	abgegebene gültige und ungültige	ungültige	gültige	Jonas	Dr. Waldheim
Politischer Bezirk Steyr Land		32.649	15.056	17.593	32.494	360	32.134	15.968	16.166
1	Adlwang	652	314	338	644	7	637	201	436
2	Aschach a. d. Steyr	835	399	436	801	9	792	294	498
3	Bad Hall	2.745	1.137	1.608	3.548	35	3.513	1.671	1.842
4	Dietach	942	464	478	913	11	902	387	515
5	Gaffenz	964	473	491	910	14	896	267	629
6	Garsten	3.570	1.658	1.912	3.403	30	3.373	1.708	1.665
7	Großraming	1.764	853	911	1.742	19	1.723	849	874
8	Laussa	737	359	378	689	14	675	328	347
9	Losenstein	1.106	509	597	1.082	9	1.073	584	489
10	Marla Neustift	860	421	439	828	7	821	174	647
11	Pfarrkirchen bei Bad Hall	982	443	539	957	5	952	530	422
12	Reichraming	1.351	637	714	1.293	17	1.276	903	373
13	Rohr im Kremstal	592	269	323	581	5	576	264	312
14	St. Ulrich bei Steyr	1.504	718	786	1.437	16	1.421	564	857
15	Schledlberg	794	373	421	771	10	761	186	575
16	Siering	5.539	2.444	3.095	5.377	62	5.315	3.155	2.160
17	Ternberg	1.868	870	998	1.848	20	1.828	885	943
18	Waldneukirchen	1.178	565	613	1.119	19	1.100	425	675
19	Weyer Land	1.650	786	864	1.690	17	1.673	1.078	595
20	Weyer Markt	1.700	751	949	1.586	19	1.567	989	578
21	Wolfers	1.316	613	703	1.275	15	1.260	526	734
Politischer Bezirk Urfahr-Umgebung		30.826	14.471	16.355	30.347	401	29.946	11.539	18.407
1	Alberndorf i. d. Riedmark	1.372	664	708	1.334	11	1.323	484	839
2	Altenberg bei Linz	1.175	563	612	1.138	5	1.133	273	860
3	Bad Leonfelden	1.685	788	897	1.751	22	1.729	458	1.271
4	Eidenberg	734	369	365	750	8	742	164	578
5	Engerwitzdorf	2.296	1.124	1.172	2.208	28	2.180	1.042	1.138
6	Feldkirchen a. d. Donau	2.252	1.046	1.206	2.273	30	2.243	1.042	1.201
7	Gallneukirchen	2.139	878	1.261	2.112	32	2.080	985	1.095
8	Goldwörth	364	178	186	357	3	354	155	199
9	Gramwetten	1.649	786	863	1.603	26	1.577	443	1.134
10	Haibach im Mühlkreis	288	143	145	276	5	271	46	225
11	Hellmonsödt	714	335	379	748	9	739	339	400
12	Herzogsdorf	1.031	490	541	1.009	12	997	230	767
13	Kirchschlag bei Linz	662	313	349	691	9	682	247	435
14	Lichtenberg bei Pöstlingberg	736	360	376	736	7	729	249	480
15	Oberneukirchen	1.653	753	900	1.635	17	1.618	513	1.105
16	Ottenschlag im Mühlkreis	257	127	130	244	4	240	57	183
17	Ottensheim	2.086	950	1.136	2.005	33	1.972	962	1.010
18	Puchenu	1.417	672	745	1.370	23	1.347	685	662
19	Reichenau im Mühlkreis	480	224	256	458	6	452	157	295
20	Reichenthal	720	327	393	718	13	705	177	528
21	St. Gotthard im Mühlkreis	580	280	300	604	7	597	273	324
22	Schenkenfelden	659	299	360	645	8	637	113	524
23	Sonnenberg im Mühlkreis	329	161	168	296	4	292	74	218
24	Steyregg	2.238	1.067	1.171	2.160	30	2.130	1.346	784
25	Vorderweißenbach	1.177	568	609	1.123	11	1.112	171	941
26	Walding	1.460	676	784	1.421	33	1.388	698	690
27	Zwettl a. d. Rodl	673	330	343	682	5	677	156	521
Politischer Bezirk Vöcklabruck		69.257	31.544	37.713	67.315	1.044	66.271	33.049	33.222
1	Ampfwang im Hausruckwald	2.522	1.192	1.330	2.438	22	2.416	1.852	564
2	Attersee	855	390	465	885	11	874	392	482
3	Attnang-Puchheim	5.388	2.404	2.984	5.154	64	5.090	3.272	1.818
4	Atzbach	615	286	329	593	12	581	170	411
5	Aurach am Hongar	636	306	330	597	1	596	234	362
6	Berg im Attergau	507	236	271	483	7	476	79	397
7	Desselbrunn	851	383	468	833	8	825	405	420
8	Fornach	414	207	207	391	2	389	120	269
9	Frankenburg am Hausruck	2.797	1.278	1.519	2.720	50	2.670	1.447	1.223
10	Frankenmarkt	1.857	845	1.012	1.776	31	1.745	803	942
11	Gampern	1.091	509	582	1.040	11	1.029	323	706
12	Innerschwand	441	208	233	439	6	433	103	330
13	Lenzing	3.421	1.616	1.805	3.284	38	3.246	2.570	676
14	Manning	406	191	215	388	9	379	134	245
15	Mondsee	1.453	614	839	1.479	29	1.450	591	859
16	Neukirchen a. d. Vöckla	1.400	652	748	1.345	38	1.307	621	686
17	Niederthalheim	599	277	322	573	13	560	155	405

OBERÖSTERREICH, Pol. Bez. Vöcklabruck, Wels Land

Lfd. Nr.	BUNDESLAND Politischer Bezirk Gemeinde	Wahlberechtigte			Stimmen			Von den gültigen Stimmen entfielen auf	
		insgesamt	Männer	Frauen	abgegeben gültige und ungültige	ungültige	gültige	Jonas	Dr. Waldheim
18	Nußdorf am Attersee	577	247	330	692	11	681	163	518
19	Oberhofen am Irrsee	619	287	332	596	8	588	197	391
20	Oberndorf bei Schwanenstadt	544	247	297	531	3	528	246	282
21	Oberwang	753	341	412	732	7	725	129	596
22	Ottwang am Hausruck	2.565	1.177	1.388	2.474	33	2.441	1.443	998
23	Pfaffing	555	258	297	534	14	520	201	319
24	Pilsbach	285	134	151	269	11	258	85	173
25	Pitzenberg	198	91	107	189	10	179	61	118
26	Pöndorf	1.131	533	598	1.077	14	1.063	380	683
27	Puchkirchen	442	216	226	435	8	427	162	265
28	Pühret	263	125	138	261	7	254	62	192
29	Redleiten	197	96	101	192	13	179	81	98
30	Redlham	553	262	291	533	10	523	227	296
31	Regau	2.897	1.347	1.550	2.829	41	2.788	1.343	1.245
32	Rüstorf	1.162	522	640	1.116	15	1.101	431	470
33	Rutzenham	148	70	78	141	2	139	14	125
34	St. Georgen im Attergau ..	1.769	806	963	1.691	28	1.663	438	1.025
35	St. Lorenz	859	418	441	832	9	823	226	597
36	Schlatt	680	304	376	637	8	629	304	325
37	Schörfling	1.774	819	955	1.724	37	1.687	912	775
38	Schwandenstadt	2.680	1.163	1.517	2.535	45	2.490	1.296	1.194
39	Seewalchen am Attersee ..	2.422	1.124	1.298	2.344	29	2.315	1.283	1.032
40	Steinbach am Attersee	526	247	279	591	4	587	236	351
41	Straß im Attergau	719	332	387	688	5	683	183	500
42	Tiefgraben	1.117	532	585	1.084	32	1.052	305	747
43	Timelkam	3.021	1.413	1.608	2.898	51	2.847	1.824	1.023
44	Ungenach	654	308	346	620	9	611	184	427
45	Unterach	915	407	508	955	14	941	427	514
46	Vöcklabruck	7.291	3.065	4.226	7.173	109	7.064	3.524	3.540
47	Vöcklamarkt	2.615	1.182	1.433	2.502	48	2.454	1.067	1.387
48	Weißkirchen im Attergau ..	525	261	264	497	9	488	84	404
49	Weyregg am Attersee	885	404	481	914	12	902	361	541
50	Wolfsegg am Hausruck	1.431	625	806	1.376	20	1.356	880	476
51	Zell am Moos	619	294	325	642	8	634	163	471
52	Zell am Pettenfirst	613	293	320	593	8	585	256	329
Politischer Bezirk Wels Land		31.934	14.675	17.259	30.787	461	30.326	15.684	14.642
1	Aichkirchen	249	121	128	245	5	240	63	177
2	Bachmanning	362	169	193	344	8	336	184	202
3	Bad Wimsbach-Neydharting	1.343	613	730	1.415	24	1.391	577	814
4	Buchkirchen	1.617	758	859	1.559	12	1.547	814	733
5	Eberstallzell	1.013	481	532	978	12	966	242	724
6	Edt bei Lambach	1.014	485	529	985	17	968	484	534
7	Fischlham	597	284	313	565	5	560	244	316
8	Gunskirchen	2.605	1.204	1.401	2.544	37	2.507	1.243	1.264
9	Holzhausen	329	160	169	315	5	310	166	144
10	Krenglbach	1.045	487	558	1.013	15	998	599	439
11	Lambach	2.298	959	1.339	2.160	41	2.119	1.150	969
12	Marchtrenk	5.414	2.537	2.877	5.219	65	5.154	3.543	1.611
13	Neukirchen bei Lambach	428	205	223	417	9	408	159	249
14	Offenhausen	817	372	445	787	18	769	319	450
15	Pennawang	488	230	258	454	7	447	158	289
16	Pichl bei Wels	1.439	668	771	1.350	28	1.322	531	791
17	Sattledt	1.128	530	598	1.108	9	1.099	538	561
18	Schleißheim	391	180	211	377	4	373	157	216
19	Sipbachzell	763	361	402	752	3	749	247	502
20	Stadl-Paura	3.124	1.366	1.758	2.966	65	2.901	2.041	840
21	Steinerkirchen a. d. Traun ..	1.149	522	627	1.099	14	1.085	313	772
22	Steinhaus	1.010	475	535	974	13	961	409	552
23	Thalheim bei Wels	2.399	1.083	1.316	2.285	29	2.256	1.231	1.025
24	Weißkirchen a. d. Traun	912	425	487	876	16	860	392	468

SALZBURG, Saizburg Stadt, Pol. Bez. Hallein, Salzburg-Umgebung, St. Johann im Pongau

Lfd. Nr.	BUNDESLAND Politischer Bezirk Gemeinde	Wahlberechtigte			Stimmen			Von den gültigen Stimmen entfielen auf	
		insgesamt	Männer	Frauen	abgegebene gültige und ungültige	ungültige	gültige	Jonas	Dr. Waldheim
WAHLKREIS 5 SALZBURG		258.385	116.803	141.582	248.379	5.159	243.220	121.322	121.898
Salzburg Stadt		92.204	38.939	53.265	85.986	2.227	83.759	42.896	40.863
Politischer Bezirk Hallein		25.819	11.960	13.859	25.032	426	24.606	13.158	11.448
1	Abtenau	2.832	1.332	1.500	2.714	29	2.685	1.117	1.568
2	Adnet	1.359	665	694	1.303	11	1.292	638	654
3	Annaberg im Lamertal	1.135	548	587	1.091	22	1.069	472	597
4	Golling a. d. Salzach	2.050	948	1.102	2.066	32	2.034	1.125	909
5	Hallein	9.683	4.338	5.345	9.352	198	9.154	5.969	3.185
6	Krispl	375	187	188	374	11	363	147	216
7	Kuchl	2.700	1.249	1.451	2.640	35	2.605	1.148	1.457
8	Oberalm	1.681	759	922	1.620	30	1.590	870	720
9	Puch bei Hallein	1.476	706	770	1.435	26	1.409	817	592
10	Rußbach am Paß Gschütt	448	216	232	432	7	425	213	212
11	St. Koloman	615	305	310	595	9	586	102	484
12	Scheffau am Tennengebirge	611	299	312	591	6	585	199	386
13	Vigau	854	408	446	819	10	809	341	468
Politischer Bezirk Salzburg-Umgebung		51.568	24.245	27.323	50.414	1.026	49.388	21.312	28.076
1	Anif	1.713	820	893	1.686	46	1.640	827	813
2	Anthering	1.214	590	624	1.173	15	1.158	423	735
3	Bergheim	1.733	795	938	1.652	47	1.605	679	926
4	Berghof bei Salzburg	645	307	338	629	20	609	199	410
5	Bürmoos	1.735	831	904	1.679	23	1.656	1.498	158
6	Dorfbeuern	633	286	347	612	13	599	157	442
7	Ebenau	568	283	285	563	6	557	186	371
8	Elixhausen	942	438	504	918	12	906	385	521
9	Elsbethen	2.248	1.032	1.216	2.088	37	2.051	793	1.258
10	Eugendorf	1.462	690	772	1.437	24	1.413	439	974
11	Faistenau	1.024	482	542	969	12	957	267	690
12	Fuschl am See	490	226	264	491	3	488	133	355
13	Göming	262	120	142	257	2	255	61	194
14	Grödig	2.760	1.274	1.486	2.645	44	2.601	1.711	890
15	Großgmain	922	415	507	977	24	953	426	527
16	Hallwang	1.492	711	781	1.434	24	1.410	710	700
17	Henndorf am Wallersee	1.385	639	746	1.340	31	1.309	589	720
18	Hintersee	232	112	120	221	5	216	88	128
19	Hof bei Salzburg	920	446	474	933	10	923	321	602
20	Köstendorf	960	420	540	921	15	906	234	672
21	Koppl	869	440	429	842	26	816	305	511
22	Lamprechtshausen	1.325	636	689	1.286	34	1.252	461	791
23	Mattsee	1.104	522	582	1.071	16	1.055	317	738
24	Neumarkt am Wallersee	2.099	922	1.177	2.021	49	1.972	913	1.059
25	Nußdorf am Haunsberg	863	432	431	835	19	816	313	503
26	Oberndorf bei Salzburg	2.221	992	1.229	2.178	51	2.127	1.167	960
27	Obertrum	1.240	599	641	1.248	31	1.217	336	881
28	Plainfeld	272	133	139	254	1	253	98	155
29	St. Georgen bei Salzburg	1.018	475	543	980	20	960	342	618
30	St. Gilgen	1.907	843	1.064	1.903	30	1.873	833	1.040
31	Schleedorf	352	169	183	338	5	333	91	242
32	Seeham	561	276	285	569	18	551	176	375
33	Seekirchen Land	2.399	1.137	1.262	2.320	94	2.226	872	1.354
34	Seekirchen Markt	1.013	440	573	993	30	963	410	553
35	Straßwalchen	2.861	1.364	1.497	2.759	62	2.697	1.078	1.619
36	Strobl	1.508	684	824	1.489	12	1.477	686	791
37	Thalgai	2.066	988	1.078	2.042	36	2.006	663	1.343
38	Wals-Siezenheim	4.550	2.276	2.274	4.661	79	4.582	2.125	2.457
Politischer Bezirk Sankt Johann im Pongau		38.333	17.744	20.589	38.370	683	37.687	19.914	17.773
1	Altenmarkt im Pongau	1.326	614	712	1.315	22	1.293	519	774
2	Badgastein	3.420	1.470	1.950	3.871	101	3.770	2.287	1.483
3	Bad Hofgastein	3.700	1.580	2.120	3.997	80	3.917	2.289	1.628
4	Bischofshofen	6.194	2.872	3.322	5.937	83	5.854	4.012	1.842
5	Dorfgastein	758	368	390	744	13	731	353	378
6	Eben im Pongau	801	396	405	743	7	741	254	487
7	Filzmoos	513	251	262	474	4	470	100	370
8	Flachau	898	432	466	1.022	19	1.003	368	635
9	Forstau	213	105	107	232	1	201	84	117
10	Goldegg	870	443	427	836	7	829	320	509

SALZBURG, Pol. Bez. St. Johann im Pongau, Tamsweg, Zell am See

Lfd. Nr.	BUNDESLAND Politischer Bezirk Gemeinde	Wahlberechtigte			Stimmen			Von den gültigen Stimmen entfielen auf	
		insgesamt	Männer	Frauen	abgegebene gültige und ungültige	unsültige	gültige	Jonas	Dr. Waldheim
11	Großarl	1.473	754	719	1.386	13	1.373	545	828
12	Hüttau	924	445	479	875	16	859	487	372
13	Hüttschlag	482	228	254	438	5	433	121	312
14	Kleinarl	327	159	168	309	5	304	126	178
15	Mühlbach am Hochkönig	1.189	564	625	1.101	17	1.084	751	333
16	Pfarrwerfen	1.075	511	564	1.022	14	1.008	409	599
17	Radstadt	2.239	1.024	1.215	2.129	45	2.084	942	1.142
18	St. Johann im Pongau	3.967	1.846	2.121	3.902	96	3.806	1.766	2.040
19	St. Martin am Tennengebirge	577	292	285	543	8	535	282	253
20	St. Veit im Pongau	1.436	651	785	1.378	20	1.358	644	714
21	Schwarzach im Pongau	2.292	976	1.316	2.416	37	2.379	1.573	806
22	Untertauern	192	93	99	406	4	402	127	275
23	Wagrain	1.289	630	659	1.191	21	1.170	398	777
24	Werfen	1.929	906	1.023	1.864	42	1.822	1.114	708
25	Werfenweng	259	133	126	264	3	261	48	213
Politischer Bezirk Tamsweg		10.952	5.083	5.869	10.948	224	10.724	4.463	6.261
1	Göriach	176	88	88	165	1	164	41	123
2	Lessach	361	168	193	318	6	312	64	248
3	Mariapfarr	1.147	532	615	1.069	13	1.056	409	647
4	Mauterndorf	1.025	462	563	982	24	958	400	558
5	Muhr	404	191	213	379	5	374	164	210
6	Ramingstein	885	411	474	857	9	848	392	456
7	St. Andrä im Lungau	359	174	185	340	13	327	143	184
8	St. Margarethen im Lungau .	320	155	165	300	10	290	139	151
9	St. Michael im Lungau	1.668	778	890	1.653	44	1.609	850	759
10	Tamsweg	2.945	1.309	1.636	2.859	67	2.792	1.123	1.669
11	Thomatal	214	103	111	195	9	186	83	101
12	Tweng	141	71	70	532	6	526	211	315
13	Unternberg	489	244	245	466	6	460	194	266
14	Weißpriach	166	81	85	153	4	149	47	102
15	Zederhaus	652	316	336	680	7	673	201	472
Politischer Bezirk Zell am See		39.509	18.832	20.677	37.629	573	37.056	19.579	17.477
1	Bramberg am Wildkogel	1.721	834	887	1.588	15	1.573	732	841
2	Bruck a. d. Großglockner- straße	2.250	1.067	1.183	2.051	24	2.027	1.110	917
3	Dienten am Hochkönig	476	243	233	458	5	453	218	235
4	Fusch a. d. Großglockner- straße	449	207	242	429	3	426	186	240
5	Hollersbach im Pinzgau	560	288	272	510	8	502	246	256
6	Kaprun	1.725	828	897	1.855	30	1.825	1.146	679
7	Krimml	447	223	224	429	4	425	195	230
8	Lend	1.287	607	680	1.190	23	1.167	853	314
9	Leogang	1.534	719	815	1.472	12	1.460	756	704
10	Lofer	997	451	546	944	6	938	414	524
11	Maishofen	1.176	577	599	1.108	20	1.088	539	549
12	Maria Alm am Steinernen Meer	855	399	456	777	12	765	308	457
13	Mittersill	2.309	1.077	1.232	2.179	57	2.122	1.034	1.088
14	Neukirchen am Großvenediger	1.244	613	631	1.174	8	1.166	590	576
15	Niedersill	952	458	494	896	10	886	489	397
16	Piesendorf	1.256	611	645	1.209	36	1.173	573	600
17	Rauris	1.441	723	718	1.356	12	1.344	565	779
18	Saalbach	1.174	563	611	1.095	11	1.084	446	638
19	Saalfelden am Steinernen Meer	6.315	2.909	3.406	6.144	98	6.046	3.462	2.584
20	St. Martin bei Lofer	492	227	265	472	5	467	209	258
21	Stuhlfelden	696	354	342	683	4	679	367	312
22	Taxenbach	1.626	811	815	1.544	25	1.519	821	698
23	Unken	1.029	502	527	996	26	970	462	508
24	Uttendorf	1.510	727	783	1.517	31	1.486	901	585
25	Viehhofen	269	133	136	253	6	247	144	103
26	Wald im Pinzgau	554	280	274	500	6	494	236	258
27	Weißbach bei Lofer	224	112	112	215	0	215	69	146
28	Zell am See	4.941	2.289	2.652	4.585	76	4.509	2.508	2.001

STEIERMARK, Graz Stadt, Pol. Bez. Bruck a. d. Mur, Deutschlandsberg

Lfd. Nr.	BUNDESLAND Politischer Bezirk Gemeinde	Wahlberechtigte			Stimmen			Von den gültigen Stimmen entfielen auf	
		insgesamt	Männer	Frauen	abgegeben gültige und ungültige	ungültige	gültige	Jonas	Dr. Waldheim
WAHLKREIS 6 STEIERMARK		778.186	355.198	422.988	748.095	13.125	734.970	381.642	353.328
Graz Stadt		177.702	74.770	102.932	165.878	3.536	162.342	85.575	76.767
Politischer Bezirk Bruck a. d. Mur		48.336	22.668	25.668	47.245	676	46.569	31.708	14.861
1	Aflenz Kurort	644	290	354	802	21	781	306	475
2	Aflenz Land	966	470	496	934	19	915	462	453
3	Breitenau bei Mixnitz	1.747	870	877	1.678	19	1.659	1.030	629
4	Bruck a. d. Mur	11.448	5.204	6.244	11.241	174	11.067	7.449	3.618
5	Etmühl	304	154	150	287	3	284	141	143
6	Frauenberg	128	69	59	131	4	127	52	75
7	Gußwerk	1.656	792	864	1.599	10	1.589	1.100	489
8	Halltal	361	182	179	352	0	352	172	180
9	Kapfenberg	17.424	8.201	9.223	16.774	228	16.546	13.039	3.507
10	Mariazell	1.566	638	928	1.690	22	1.668	601	1.067
11	Oberaich	1.071	523	548	1.017	18	999	554	445
12	Parschlug	507	249	258	490	6	484	315	169
13	Pernegg a. d. Mur	1.939	928	1.011	1.849	34	1.815	1.144	671
14	St. Ilgen	212	114	98	210	5	205	142	63
15	St. Katharein a. d. Laming ..	934	435	479	893	18	875	625	250
16	St. Lorenzen im Mürztal ...	1.567	754	813	1.525	27	1.498	927	571
17	St. Marein im Mürztal.....	1.599	739	860	1.507	25	1.482	991	491
18	St. Sebastian.....	708	316	392	752	1	751	473	278
19	Thörl.....	1.698	819	879	1.653	20	1.633	1.162	471
20	Tragöß	744	363	381	723	10	713	383	330
21	Turnau	1.113	538	575	1.138	12	1.126	640	486
Politischer Bezirk Deutschlandsberg		35.661	17.067	19.594	35.143	649	34.494	16.687	17.807
1	Aibl	1.026	515	511	936	21	915	424	491
2	Deutschlandsberg	4.370	1.917	2.453	4.171	63	4.108	2.453	1.655
3	Eibiswald	891	373	518	851	30	821	298	523
4	Feldbaum	372	179	193	366	9	357	220	137
5	Frauental a. d. Laßnitz	1.780	813	967	1.697	25	1.672	1.093	579
6	Freiland bei Deutschlandsberg	110	55	55	100	1	99	15	84
7	Gams ob Frauental	1.110	516	594	1.145	23	1.122	598	524
8	Garanas	219	112	107	211	0	211	79	132
9	Georgsberg	707	328	379	690	18	672	304	368
10	Greisdorf	640	317	323	638	9	629	227	402
11	Gressenberg	272	151	121	256	5	251	101	150
12	Großradl	870	419	451	798	20	778	261	517
13	Groß St. Florian	1.796	833	963	1.703	16	1.687	609	1.078
14	Gundersdorf	259	125	134	250	7	243	86	157
15	Hollenegg	1.066	496	570	1.030	17	1.013	556	457
16	Kloster	168	85	83	174	2	172	56	116
17	Kruckenberg	126	61	65	118	1	117	70	47
18	Lannach	1.337	641	696	1.279	30	1.249	673	576
19	Limberg bei Wies	729	357	372	704	2	702	539	163
20	Marhof	705	327	378	683	19	664	305	359
21	Osterwitz.....	114	62	52	111	25	86	25	61
22	Pitschgau	903	432	471	840	17	823	504	319
23	Pöfing-Brunn	1.384	620	764	1.289	12	1.277	911	366
24	Preding	984	452	532	947	18	929	336	593
25	Rassach	720	353	407	735	19	716	299	477
26	St. Josef (Weststeiermark) ...	720	348	372	709	11	698	234	404
27	St. Martin im Sulmtal	1.134	525	609	1.098	16	1.082	472	610
28	St. Oswald ob Eibiswald ...	493	234	259	470	6	464	258	206
29	St. Peter im Sulmtal	681	302	379	647	6	641	284	357
30	St. Stefan ob Stainz	1.197	574	623	1.151	26	1.125	482	643
31	Schwanberg.....	1.131	493	638	1.085	31	1.054	557	497
32	Soboth	377	184	193	348	7	341	181	160
33	Stainz	1.414	619	795	1.355	21	1.334	517	817
34	Stainztal	873	417	456	826	21	805	297	508
35	Stallhof	337	150	187	322	4	318	220	98
36	Stalmeck-Greith.....	918	444	474	896	16	880	418	462
37	Sulz-Laufenegg	414	199	215	391	8	383	240	143
38	Trahütten	176	96	80	225	4	221	67	154
39	Untersbergla	824	415	409	801	19	782	186	596
40	Wernersdorf	467	221	246	426	5	421	197	224

STEIERMARK, Pol. Bez. Deutschlandsberg, Feldbach, Fürstenfeld

Lfd. Nr.	BUNDESLAND Politischer Bezirk Gemeinde	Wahlberechtigte			Stimmen			Von den gültigen Stimmen entfielen auf	
		insgesamt	Männer	Frauen	abgegebene gültige und ungültige	ungültige	gültige	Jonds	Dr. Waldheim
41	Wettmannstätten.....	825	368	457	788	10	778	254	524
42	Wiefresen.....	500	255	245	472	4	468	151	317
43	Wies.....	1.482	684	798	1.411	25	1.386	680	756
Politischer Bezirk Feldbach.....		40.294	18.664	21.630	39.319	634	38.685	10.797	27.888
1	Auersbach.....	515	246	269	498	15	483	120	363
2	Aug-Radisch.....	147	71	76	146	1	145	20	125
3	Bad Gleichenberg.....	1.277	555	722	1.949	29	1.920	777	1.143
4	Bairisch Kölldorf.....	486	219	267	464	8	456	174	282
5	Baumgarten bei Gnas.....	414	206	208	409	7	402	94	308
6	Breitenfeld a. d. Rittschein.....	513	234	279	513	10	503	185	318
7	Edelsbach bei Feldbach.....	823	391	432	781	16	765	217	548
8	Edelstauden.....	239	114	125	230	2	228	49	179
9	Eichkögl.....	751	356	395	708	7	701	211	490
10	Fehring.....	2.220	1.017	1.203	2.060	35	2.025	749	1.276
11	Feldbach.....	2.714	1.173	1.541	2.749	52	2.697	1.225	1.472
12	Fladnitz im Raabtal.....	452	212	240	438	7	431	181	250
13	Frannach.....	322	160	162	319	3	316	45	251
14	Frutten-Gießelsdorf.....	426	187	239	435	2	433	96	337
15	Glojach.....	147	72	75	145	3	142	31	111
16	Gnas.....	1.078	483	595	1.002	17	985	186	799
17	Gniebing-Weißbach.....	1.105	532	573	1.056	13	1.043	371	672
18	Gossendorf.....	476	227	249	440	9	431	115	316
19	Grabersdorf.....	223	110	113	220	6	214	35	179
20	Hatzendorf.....	1.137	532	605	1.094	19	1.075	275	800
21	Hohenbrugg-Weinberg.....	735	343	392	690	11	679	231	448
22	Jagerberg.....	1.142	532	610	1.090	19	1.071	138	933
23	Johnsdorf.....	488	226	262	469	2	467	200	267
24	Kapfenstein.....	1.135	519	616	1.083	15	1.068	130	918
25	Kirchbach in Steiermark.....	921	422	499	896	16	880	184	696
26	Kirchberg a. d. Raab.....	1.040	476	564	995	20	975	403	572
27	Kohlberg.....	343	160	183	324	3	321	66	255
28	Kornberg bei Riegersburg.....	728	341	387	698	8	690	164	526
29	Krusdorf.....	257	127	130	241	5	236	40	196
30	Leitersdorf im Raabtal.....	279	139	140	271	7	264	106	158
31	Lödersdorf.....	424	193	231	410	8	402	121	281
32	Maierdorf.....	380	180	200	360	8	352	42	310
33	Merkendorf.....	733	333	400	686	6	680	286	394
34	Mitterlabill.....	279	138	141	274	3	271	28	243
35	Mühdorf bei Feldbach.....	1.584	719	865	1.494	20	1.474	539	935
36	Oberdorf am Hohegg.....	502	237	265	475	3	472	124	348
37	Oberstorcha.....	389	188	201	369	8	361	108	253
38	Paldau.....	1.260	587	673	1.159	24	1.135	407	728
39	Perlsdorf.....	259	131	128	240	1	239	25	214
40	Pertlstein.....	425	174	251	419	9	410	115	295
41	Petersdorf II.....	459	217	242	430	18	412	76	336
42	Pirching am Traubenberg.....	688	340	348	655	11	644	120	524
43	Poppendorf.....	449	212	237	421	1	420	32	388
44	Raabau.....	348	170	178	334	3	331	102	229
45	Raning.....	457	222	235	449	9	440	25	415
46	Reich bei Hartmannsdorf.....	285	143	142	265	8	257	82	175
47	Riegersburg.....	1.501	691	810	1.430	24	1.406	304	1.102
48	St. Anna am Aigen.....	1.220	555	665	1.155	11	1.144	180	964
49	St. Stefan im Rosental.....	2.166	984	1.182	2.063	24	2.039	439	1.600
50	Schwarzau im Schwarzaual.....	372	175	197	365	6	359	54	305
51	Stainz bei Straden.....	692	317	375	658	16	642	155	486
52	Studenzen.....	369	173	196	360	9	351	125	225
53	Trautmannsdorf in Oststeiermark.....	505	237	268	490	6	484	149	335
54	Unterauersbach.....	288	143	145	288	8	280	28	252
55	Unterlamm.....	769	358	411	733	9	724	148	576
56	Zerlach.....	958	465	493	924	14	910	123	787
Politischer Bezirk Fürstenfeld.....		14.919	6.724	8.195	14.415	238	14.177	4.570	9.607
1	Altenmarkt bei Fürstenfeld.....	721	324	397	690	7	683	170	513
2	Blumau in Steiermark.....	887	419	468	857	17	840	141	699
3	Burgau.....	794	356	438	747	6	741	374	365
4	Fürstenfeld.....	4.702	2.044	2.658	4.555	69	4.486	1.937	2.549
5	Großsteinbach.....	732	322	410	723	20	703	123	580
6	Großwilfersdorf.....	914	429	485	866	8	858	219	639
7	Hainersdorf.....	461	206	255	448	7	441	97	344

STEIERMARK, Pol. Bez. Fürstenfeld, Graz-Umgebung, Hartberg

Lfd. Nr.	BUNDESLAND Politischer Bezirk Gemeinde	Wahlberechtigte			Stimmen			Von den gültigen Stimmen entfielen auf	
		insgesamt	Männer	Frauen	abgegebene gültige und ungültige	ungültige	gültige	Jonas	Dr. Waldheim
8	Ilz	1.436	650	786	1.390	32	1.358	454	904
9	Loipersdorf bei Fürstenfeld ..	845	398	447	800	11	789	173	616
10	Nestelbach im Ilztal	642	292	350	622	22	600	110	490
11	Ottendorf a. d. Rittschein ...	843	379	464	804	11	793	344	449
12	Söschau	923	436	487	931	14	917	251	666
13	Stein	306	149	157	296	5	291	33	258
14	Übersbach	713	320	393	686	9	677	142	535
	Politischer Bezirk Graz-Umgebung.....	63.699	29.713	33.986	62.197	1.115	61.082	32.045	29.037
1	Attendorf	708	335	373	674	17	657	227	430
2	Brodingberg	621	293	328	598	6	592	184	408
3	Deutschfeistritz	2.401	1.072	1.329	2.320	39	2.281	1.418	863
4	Dobl	676	323	353	665	13	652	203	449
5	Edelsgrub	319	154	165	303	4	299	59	240
6	Eggersdorf bei Graz	860	397	463	839	10	829	324	505
7	Eisbach	1.616	744	872	1.710	24	1.686	1.013	673
8	Feldkirchen bei Graz	2.616	1.228	1.388	2.488	48	2.440	1.432	1.008
9	Fernitz	1.082	515	567	1.041	24	1.017	550	467
10	Frohnlaiten	3.344	1.558	1.786	3.236	75	3.161	1.999	1.162
11	Gössendorf	1.123	535	588	1.091	24	1.067	594	473
12	Grambach	554	273	281	548	6	542	272	270
13	Gratkorn	4.176	1.879	2.297	4.017	49	3.968	2.781	1.187
14	Gratwein	1.852	841	1.011	1.772	34	1.738	1.132	606
15	Großstübing	229	109	120	230	0	230	92	138
16	Gschnaidt	260	137	123	257	7	250	104	146
17	Hart bei St. Peter	1.427	677	750	1.352	27	1.325	820	505
18	Haselsdorf	492	217	275	590	3	587	340	247
19	Hausmannstätten	886	427	459	844	22	822	367	455
20	Hitzendorf	1.684	785	899	1.605	27	1.578	605	973
21	Höf-Präbichl	598	286	312	577	20	557	235	322
22	Judendorf-Strabengell	2.181	984	1.197	2.221	44	2.177	1.337	840
23	Kainbach	1.017	486	531	944	31	913	369	544
24	Kalsdorf bei Graz	2.724	1.254	1.470	2.632	36	2.596	1.683	913
25	Krumegg	683	318	365	664	8	656	154	502
26	Kumberg	1.395	643	752	1.341	21	1.320	493	827
27	Langegg bei Graz	428	203	225	407	5	402	85	317
28	Laßnitzhöhe	1.068	466	602	1.229	27	1.202	502	700
29	Lieboch	1.606	747	859	1.551	22	1.529	939	590
30	Mellach	443	220	223	423	9	414	239	175
31	Nestelbach bei Graz	492	219	273	490	9	481	149	332
32	Peggau	1.270	578	692	1.229	19	1.210	716	494
33	Pirka	1.078	518	560	1.035	24	1.011	608	403
34	Purgstall bei Eggersdorf	696	339	357	680	9	671	224	447
35	Raaba	806	376	430	771	22	749	379	370
36	Röthelstein	144	76	68	140	4	136	67	69
37	Rohrbach-Steinberg	591	280	311	570	13	557	326	231
38	Rothleiten	1.238	584	654	1.188	26	1.162	716	446
39	St. Bartholomä	712	334	378	685	10	675	304	371
40	St. Marein bei Graz	701	319	382	693	7	686	163	523
41	St. Oswald bei Plankenwarth	482	229	253	459	6	453	221	232
42	St. Radegund bei Graz	952	430	522	1.180	17	1.163	518	645
43	Schrems bei Frohnlaiten	374	177	197	362	10	352	212	140
44	Seiersberg	2.661	1.204	1.457	2.536	34	2.502	1.540	962
45	Semriach	1.629	785	844	1.563	42	1.521	481	1.040
46	Stattegg	765	359	406	727	14	713	341	372
47	Stiwoll	464	225	239	436	5	431	220	211
48	Thal	877	415	462	836	12	824	481	343
49	Tulwitz	326	172	154	319	7	312	61	251
50	Tyrnau	118	59	59	117	4	113	44	69
51	Übelbach	1.581	771	810	1.544	24	1.520	945	575
52	Unterpremstätten	1.334	621	713	1.276	11	1.265	691	574
53	Vasoldsberg	1.466	693	773	1.414	33	1.381	512	869
54	Weinitzen	917	448	469	908	19	889	368	521
55	Werndorf	911	435	476	881	11	870	572	298
56	Wundschuh	694	323	371	684	8	676	152	524
57	Zettling	597	279	318	575	12	563	241	322
58	Zwaring-Pöts	754	359	395	730	21	709	241	468
	Politischer Bezirk Hartberg	37.815	17.630	20.185	37.289	450	36.839	11.586	25.253
1	Blaindorf	393	184	209	386	5	381	93	288
2	Buch-Geiseldorf	621	297	324	598	10	588	179	409

STEIERMARK, Pol. Bez. Hartberg, Judenburg

Lfd. Nr.	BUNDESLAND Politischer Bezirk Gemeinde	Wahlberechtigte			Stimmen			Von den gültigen Stimmen entfielen auf	
		insgesamt	Männer	Frauen	abgegebene gültige und ungültige	ungültige	gültige	Jones	Dr. Waldheim
3	Dechantkirchen	894	428	466	889	9	880	351	519
4	Dienersdorf	357	168	189	347	6	341	53	278
5	Ebersdorf	642	297	345	609	17	592	92	500
6	Friedberg	1.485	686	799	1.444	16	1.428	629	799
7	Grafendorf bei Hartberg	1.283	600	683	1.268	21	1.247	316	931
8	Greinbach	915	451	464	880	11	869	287	582
9	Großhart	332	166	166	331	10	321	88	233
10	Hartberg	3.823	1.615	2.208	3.938	59	3.879	1.388	2.541
11	Hartberg Umgebung	1.057	503	554	1.017	11	1.006	154	852
12	Hartl	433	210	223	421	11	410	54	356
13	Hofkirchen bei Hartberg	278	132	146	276	4	272	4	268
14	Kalbing	221	102	119	207	3	204	77	127
15	Kaindorf	734	328	406	731	10	721	75	646
16	Kleinschlag	726	341	385	704	8	696	217	479
17	Lafnitz	854	402	452	836	10	826	498	418
18	Limbach bei Neudau	159	71	88	154	3	151	32	119
19	Mönichwald	536	242	294	525	7	518	138	380
20	Neudau	879	386	493	856	18	838	543	275
21	Pinggau	1.827	866	961	1.787	5	1.782	639	1.143
22	Pöllau	1.150	503	647	1.161	18	1.143	441	682
23	Pöllauberg	1.208	573	635	1.165	9	1.156	313	843
24	Puchegg	315	160	155	307	2	305	52	253
25	Rabenwald	346	164	182	343	0	343	108	235
26	Riegersberg	633	318	315	597	4	593	315	487
27	Rohrbach a. d. Lafnitz	546	244	302	542	1	541	106	487
28	Rohr bei Hartberg	682	332	350	667	2	665	272	393
29	Saifen-Boden	538	269	269	514	10	504	90	414
30	St. Jakob im Walde	621	291	330	612	3	609	207	402
31	St. Johann bei Herberstein ..	185	83	102	200	1	199	54	145
32	St. Johann i. d. Haide	948	441	507	934	13	921	324	597
33	St. Lorenzen am Wechsel	964	475	489	950	17	933	206	727
34	St. Magdalena am Lemberg ..	637	293	344	609	7	602	212	390
35	Schachen bei Vorau	581	272	309	571	1	570	58	512
36	Schäffern	786	389	397	766	12	754	150	604
37	Schlag bei Thalberg	585	279	306	555	4	551	349	202
38	Schönegg bei Pöllau	819	388	431	792	9	783	187	596
39	Sebersdorf	836	398	438	808	13	795	278	522
40	Siegersdorf bei Herberstein ..	161	77	84	156	0	156	37	119
41	Sonnhofen	573	284	289	549	5	544	135	409
42	Stambach	386	197	189	380	1	379	55	324
43	Stubenberg	1.327	616	711	1.299	18	1.281	563	718
44	Tiefenbach bei Kaindorf	377	181	196	367	6	361	101	260
45	Vorau	862	371	491	936	7	929	241	688
46	Vornholz	424	205	219	400	1	399	75	324
47	Waldbach	533	256	277	527	6	521	164	357
48	Waltersdorf in Oststeiermark	1.213	552	661	1.202	14	1.188	361	827
49	Wenigzell	852	415	437	888	7	881	173	708
50	Wörth a. d. Lafnitz	278	129	149	288	5	283	77	206
Politischer Bezirk Judenburg		34.447	16.452	17.995	33.630	674	32.756	20.776	11.980
1	Amering	577	298	279	553	6	547	173	374
2	Bretstein	264	132	132	250	11	239	84	155
3	Eppenstein	787	400	387	744	13	731	263	468
4	Fohnsdorf	7.452	3.525	3.927	7.136	200	6.936	5.311	1.625
5	Hohentauern	450	214	236	501	5	496	362	134
6	Judenburg	7.703	3.486	4.217	7.426	131	7.295	4.887	2.408
7	Kienberg	241	117	124	251	1	250	57	193
8	Lavantegg	317	169	148	300	4	296	125	171
9	Maria Buch-Feistritz	950	471	479	900	16	884	393	491
10	Obdach	1.179	542	637	1.085	16	1.069	657	412
11	Oberkurzheim	446	221	225	423	9	414	183	231
12	Oberweg	367	171	196	664	13	651	303	348
13	Oberzeiring	652	297	355	667	8	659	261	378
14	Pöls ob Judenburg	2.144	1.022	1.122	2.038	42	1.996	1.477	519
15	Pusterwald	370	189	181	344	5	339	143	196
16	Reifling	243	114	129	228	5	223	107	116
17	Reisstraße	162	86	76	159	1	158	80	78
18	St. Georgen ob Judenburg ..	657	333	324	632	10	622	288	334
19	St. Johann am Tauern	367	171	196	352	11	341	118	223
20	St. Oswald-Möderbrugg	879	422	457	833	16	817	366	451
21	St. Peter ob Judenburg	791	394	397	748	17	731	358	373
22	Unzmarkt-Frauenburg	1.175	558	617	1.110	20	1.090	639	451

STEIERMARK, Pol. Bez. Judenburg, Knittelfeld, Leibnitz

Lfd. Nr.	BUNDESLAND Politischer Bezirk Gemeinde	Wahlberechtigte			Stimmen			Von den gültigen Stimmen entfielen auf	
		insgesamt	Männer	Frauen	abgegebene gültige und ungültige	ungültige	gültige	Jonas	Dr. Waldheim
23	Weißkirchen in Steiermark ..	741	404	337	721	9	712	403	309
24	Zeltweg	5.533	2.716	2.817	5.385	105	5.280	3.738	1.542
	Politischer Bezirk Knittelfeld	19.220	8.937	10.283	18.486	352	18.134	10.890	7.244
1	Apfelberg	676	320	356	651	12	639	434	205
2	Felstritz bei Knittelfeld	293	148	145	282	1	281	143	138
3	Flatschach	141	70	71	141	3	138	56	82
4	Gaal	991	480	511	960	14	946	326	620
5	Großlobming	413	192	221	401	3	398	218	180
6	Kleinlobming	458	230	228	449	6	443	112	331
7	Knittelfeld	10.207	4.509	5.698	9.805	219	9.586	6.912	2.674
8	Kobenz	986	471	515	933	10	923	438	485
9	Rachau	449	230	219	424	8	416	132	284
10	St. Lorenzen bei Knittelfeld ..	565	281	284	545	9	536	225	311
11	St. Marein bei Knittelfeld ...	622	301	321	603	8	595	224	371
12	St. Margarethen bei Knittelfeld	780	375	405	767	8	759	427	332
13	Seckau	771	385	386	739	10	729	183	546
14	Spielberg bei Knittelfeld	1.868	945	923	1.786	41	1.745	1.060	685
	Politischer Bezirk Leibnitz	43.011	20.214	22.797	41.286	616	40.670	16.911	23.759
1	Allerheiligen bei Wildon	743	347	396	715	8	707	201	506
2	Arnfels	681	310	371	735	18	717	249	468
3	Berghausen	285	144	141	272	2	270	140	130
4	Breitenfeld am Tannenriegel .	117	53	64	118	3	115	11	104
5	Ehrenhausen	687	316	371	675	5	670	371	299
6	Eichberg-Trautenburg	536	271	265	485	10	475	149	326
7	Empersdorf	596	276	320	570	8	562	132	430
8	Gabersdorf	695	320	375	668	5	663	156	507
9	Gamlitz	1.801	868	933	1.665	13	1.652	671	981
10	Glanz	893	439	454	843	15	828	253	575
11	Gleinstätten	727	342	385	703	11	692	229	463
12	Gralla	700	330	370	658	2	656	361	295
13	Großklein	1.294	654	640	1.231	13	1.218	426	792
14	Hainsdorf im Schwarzautal ..	207	100	107	201	1	200	17	183
15	Heiligenkreuz am Waasen ...	872	406	466	832	12	820	220	600
16	Heimschuh	1.016	501	515	964	19	945	357	588
17	Hengsberg	715	352	363	697	4	693	279	414
18	Kaindorf a. d. Sulm	1.345	621	724	1.279	29	1.250	676	574
19	Kitzeck im Sausal	856	416	440	791	21	770	251	519
20	Lang	650	306	344	616	13	603	238	365
21	Lebring-St. Margarethen	997	460	537	969	12	957	536	421
22	Leibnitz	4.518	1.962	2.556	4.394	70	4.324	2.148	2.176
23	Leutschach	353	149	204	329	3	326	116	210
24	Oberhaag	1.448	715	733	1.312	20	1.292	522	770
25	Obervogau	437	208	229	405	11	394	236	158
26	Pistorf	710	339	371	672	11	661	258	403
27	Ragnitz	843	404	439	807	9	798	301	497
28	Ratsch a. d. Weinstraße	259	125	134	250	3	247	121	126
29	Retznei	373	176	197	366	1	365	269	96
30	St. Andrä-Höch	1.100	539	561	1.051	22	1.029	336	693
31	St. Georgen a. d. Stiefing ...	665	309	356	652	11	641	190	451
32	St. Johann im Saggautal	1.192	562	630	1.112	26	1.086	317	769
33	St. Nikolai im Sausal	1.263	610	653	1.204	22	1.182	395	787
34	St. Nikolai ob Draßling	640	318	322	613	11	602	98	504
35	St. Ulrich am Waasen	379	175	204	359	11	348	90	258
36	St. Veit am Vogau	981	459	522	953	16	937	213	724
37	Schloßberg	767	378	389	701	6	695	240	455
38	Seggauberg	600	283	317	573	12	561	222	339
39	Splelfeld	630	299	331	714	4	710	351	359
40	Stocking	851	408	443	816	8	808	364	444
41	Straß in Steiermark	1.077	495	582	1.054	6	1.048	392	656
42	Sulztal	104	50	54	98	1	97	51	46
43	Tillmitsch	1.311	613	698	1.263	18	1.245	694	551
44	Vogau	539	256	283	522	7	515	216	299
45	Wagna	2.785	1.255	1.530	2.701	52	2.649	1.706	943
46	Weitendorf	889	429	460	867	16	851	441	410
47	Wildon	1.392	628	764	1.331	14	1.317	623	694
48	Wolfsberg im Schwarzautal ..	492	238	254	480	1	479	78	401

STEIERMARK, Pol. Bez. Leoben, Liezen

Lfd. Nr.	BUNDESLAND Politischer Bezirk Gemeinde	Wahlberechtigte			Stimmen			Von den gültigen Stimmen entfielen auf	
		insgesamt	Männer	Frauen	abgegebene gültige und ungültige	ungültige	gültige	Jonas	Dr. Waldheim
Politischer Bezirk Leoben		58.110	26.953	31.157	55.544	890	54.674	37.817	16.857
1	Eisenerz	8.041	3.772	4.269	7.592	142	7.450	5.466	1.984
2	Gai	686	341	345	669	3	666	333	333
3	Hafning bei Trofalach	1.078	530	548	1.036	15	1.021	656	365
4	Hieflau	1.138	534	604	1.078	12	1.066	856	210
5	Kalwang	988	462	526	981	12	969	519	450
6	Kammern im Liesingtal	932	446	486	897	13	884	409	475
7	Kraubath a. d. Mur	843	415	428	795	6	789	529	260
8	Leoben	24.716	11.096	13.620	23.568	456	23.112	15.929	7.183
9	Mautern in Steiermark	1.549	707	842	1.465	18	1.447	686	759
10	Niklasdorf	2.287	1.086	1.201	2.197	29	2.168	1.677	491
11	Proleb	738	361	377	712	7	705	483	222
12	Radmer	705	341	364	680	9	671	472	199
13	St. Michael in Obersteiermark	2.409	1.145	1.264	2.343	19	2.324	1.697	627
14	St. Peter-Freienstein	1.883	898	985	1.842	21	1.821	1.230	591
15	St. Stefan ob Leoben	1.414	690	724	1.376	11	1.365	923	442
16	Traboch	618	307	311	591	7	584	329	255
17	Trofalach	5.829	2.751	3.078	5.583	92	5.491	3.971	1.520
18	Vorderberg	1.727	815	912	1.643	11	1.632	1.352	280
19	Wald am Schoberpaß	529	256	273	516	7	509	298	211
Politischer Bezirk Liezen		49.841	23.151	26.690	48.731	729	48.002	26.942	21.060
1	Admont	2.029	931	1.098	1.954	41	1.913	1.097	816
2	Aich	389	185	204	375	5	370	157	213
3	Aigen im Ennstal	1.355	665	690	1.365	30	1.335	681	654
4	Altaussee	1.445	621	824	1.412	16	1.396	881	515
5	Altenmarkt bei St. Gallen	598	283	315	608	0	608	415	193
6	Ardning	622	286	336	584	7	577	311	266
7	Bad Aussee	3.485	1.503	1.982	3.413	52	3.361	1.989	1.372
8	Donnersbach	577	289	288	553	3	550	162	388
9	Donnersbachwald	179	92	87	178	4	174	94	80
10	Geishorn	658	304	354	635	9	626	368	258
11	Gams bei Hieflau	475	235	240	454	6	448	259	189
12	Gössenberg	164	83	81	161	3	158	33	125
13	Gröbming	1.235	552	683	1.211	12	1.199	507	692
14	Großsölk	306	154	152	293	6	287	141	146
15	Grundlsee	905	408	497	845	10	835	443	392
16	Hall	872	414	458	843	10	833	509	324
17	Haus	1.286	603	683	1.244	26	1.218	518	700
18	Irnding	1.298	601	697	1.301	15	1.286	449	837
19	Johnsbach	152	75	77	153	4	149	66	83
20	Kleinsölk	386	186	200	373	11	362	173	189
21	Landl	1.117	513	604	1.074	15	1.059	629	430
22	Lassing	1.003	467	536	965	8	957	354	603
23	Liezen	4.138	1.913	2.225	3.972	68	3.904	2.333	1.571
24	Michaelerberg	360	166	194	349	9	340	167	173
25	Mitterberg	444	225	219	434	2	432	162	270
26	Mitterndorf im Steirischen Salzkammergut	1.718	761	957	1.795	40	1.755	884	871
27	Niederöblarn	223	119	104	207	1	206	80	126
28	Öblarn	897	432	465	851	22	829	463	366
29	Oppenberg	175	86	89	168	4	164	58	106
30	Palfau	307	150	157	288	3	285	158	127
31	Palten	426	215	211	423	8	415	225	190
32	Pichl bei Aussee	418	195	223	407	6	401	196	205
33	Pichl-Preunegg	499	242	257	467	7	460	208	252
34	Pruggern	389	182	207	376	3	373	166	207
35	Pürgg-Trautenfels	645	302	343	612	13	599	258	341
36	Ramsau am Dachstein	1.262	538	724	1.201	19	1.182	494	688
37	Rohrmoos-Untertal	634	305	329	609	21	588	188	400
38	Rottenmann	3.111	1.409	1.702	3.056	42	3.014	2.007	1.007
39	St. Gallen	1.079	505	574	1.050	20	1.030	670	360
40	St. Martin am Grimling	436	212	224	433	3	430	140	290
41	St. Nikolai im Sölkta	328	165	163	313	4	309	118	191
42	Schladming	2.325	1.028	1.297	2.264	30	2.234	1.240	994
43	Selzthal	1.712	817	895	1.681	14	1.667	1.449	218
44	Stainach	1.280	595	685	1.284	15	1.269	683	586
45	Tauplitz	609	286	323	720	4	716	345	371
46	Treglwang	302	150	152	298	4	294	151	143
47	Trieben	2.815	1.385	1.430	2.758	49	2.709	2.256	453
48	Weißbach a. d. Enns	656	311	345	631	4	627	446	181
49	Weißbach bei Liezen	534	248	286	513	2	511	291	220
50	Weng bei Admont	358	180	178	370	5	365	217	148

STEIERMARK, Pol. Bez. Liezen, Mürzzuschlag, Murau, Radkersburg

Lfd. Nr.	BUNDESLAND Politischer Bezirk Gemeinde	Wahlberechtigte			Stimmen			Von den gültigen Stimmen entfielen auf	
		insgesamt	Männer	Frauen	abgegebene gültige und ungültige	ungültige	gültige	Jonas	Dr. Waldheim
51	Wildalpen	508	236	272	516	7	509	336	173
52	Wörschach	717	343	374	691	7	684	317	367
	Politischer Bezirk Mürzzuschlag	32.938	15.526	17.412	32.071	532	31.539	21.493	10.046
1	Allerheiligen im Mürztal	1.263	632	631	1.234	19	1.215	711	504
2	Altenberg a. d. Rax	269	138	131	267	0	267	132	115
3	Ganz	296	143	153	309	3	306	93	213
4	Kapellen	421	204	217	415	6	409	191	218
5	Kindberg	4.268	1.981	2.287	4.052	62	3.990	2.654	1.336
6	Krieglach	3.475	1.659	1.816	3.362	56	3.306	2.014	1.292
7	Langenwang	2.691	1.277	1.414	2.601	43	2.558	1.469	1.089
8	Mitterdorf im Mürztal	1.658	800	858	1.613	38	1.575	1.072	503
9	Mürzhofen	485	227	258	459	9	450	295	155
10	Mürzsteg	589	265	324	555	2	553	442	111
11	Mürzzuschlag	8.453	3.866	4.587	8.200	159	8.041	6.202	1.839
12	Neuberg a. d. Mürz	1.537	714	823	1.496	25	1.471	1.016	455
13	Spital am Semmering	1.496	701	795	1.681	27	1.654	1.007	647
14	Stanz im Mürztal	1.328	660	668	1.291	18	1.273	690	583
15	Veitsch	2.943	1.410	1.533	2.840	31	2.809	2.322	487
16	Wartberg im Mürztal	1.766	849	917	1.696	34	1.662	1.163	499
	Politischer Bezirk Murau	19.418	9.202	10.216	18.548	290	18.258	7.403	10.855
1	Dürnstein in Steiermark	257	114	143	303	6	297	158	139
2	Falkendorf	110	54	56	105	1	104	23	81
3	Frojach-Katsch	661	320	341	611	6	605	246	359
4	Krakaudorf	295	156	139	280	0	280	58	222
5	Krakauhintermühlen	274	130	144	244	2	242	53	189
6	Krakauhattern	154	78	76	149	0	149	29	120
7	Kulm am Zirbitz	240	127	113	228	1	227	83	144
8	Laßnitz bei Murau	852	320	362	746	13	733	203	430
9	Mariahof	680	428	422	689	17	672	338	434
10	Mühlen	631	324	307	595	15	580	257	323
11	Murau	1.841	815	1.026	1.757	34	1.723	725	998
12	Neumarkt in Steiermark	1.184	538	646	1.227	20	1.207	546	661
13	Niederwölz	354	172	182	346	3	343	129	214
14	Oberwölz Stadt	567	261	306	532	6	526	201	325
15	Oberwölz Umgebung	543	286	257	503	6	497	143	354
16	Perchau am Sattel	220	120	100	205	0	205	43	162
17	Predlitz-Turrach	617	309	308	572	13	559	267	292
18	Ranten	599	304	295	565	4	561	176	385
19	Rinegg	97	47	50	97	1	96	21	75
20	St. Blasien	399	204	195	374	4	370	163	207
21	St. Georgen ob Murau	752	372	380	716	15	701	318	383
22	St. Lambrecht	1.324	607	717	1.228	25	1.203	674	529
23	St. Lorenzen bei Scheifling ..	413	204	209	390	5	385	153	232
24	St. Marein bei Neumarkt ...	681	319	362	628	9	619	173	446
25	St. Peter am Kammersberg ..	1.231	572	659	1.128	19	1.109	351	758
26	St. Ruprecht ob Murau	183	97	86	177	7	170	53	117
27	Scheifling	1.000	471	529	955	15	940	517	423
28	Schöder	678	314	364	619	14	605	271	334
29	Schönberg bei Niederwölz ...	274	130	144	261	1	260	37	223
30	Stadl a. d. Mur	701	325	376	666	4	662	411	251
31	Stolzalpe	409	130	279	545	4	541	253	288
32	Teufenbach	452	190	262	409	7	402	165	237
33	Triebendorf	69	30	39	67	0	67	18	49
34	Winklern bei Oberwölz	531	269	262	487	9	478	95	383
35	Zeutschach	145	65	80	144	4	140	52	88
	Politischer Bezirk Radkersburg	16.615	7.582	9.033	16.302	285	16.017	4.220	11.797
1	Bierbaum am Auersbach	270	128	142	254	1	253	40	213
2	Deutsch Goritz	901	417	484	860	16	844	169	675
3	Dietersdorf am Gnasbach ...	242	103	139	240	7	233	12	221
4	Eichfeld	701	323	378	683	14	669	127	542
5	Gosdorf	832	385	447	797	9	788	306	482
6	Halbenrain	1.306	595	711	1.251	25	1.226	342	884
7	Haselbach-Waldprecht	112	57	55	100	3	97	20	77
8	Hof bei Straden	610	286	324	573	14	559	96	463
9	Klösch	875	401	474	860	12	848	153	695
10	Mettersdorf am Saßbach	794	373	421	772	11	761	125	636

STEIERMAR, Pol. Bez. Radkersburg, Voitsberg, Weiz

Lfd. Nr.	BUNDESLAND Politischer Bezirk Gemeinde	Wahlberechtigte			Stimmen			Von den gültigen Stimmen entfielen auf	
		insgesamt	Männer	Frauen	abesebene gültige und ungültige	ungültige	gültige	Jonas	Dr. Waldheim
11	Mureck	1.288	545	743	1.236	20	1.216	459	757
12	Murfeld	1.218	551	667	1.171	24	1.147	443	704
13	Radkersburg	1.430	585	845	1.661	29	1.632	652	980
14	Radkersburg Umgebung	1.228	557	671	1.159	29	1.130	285	845
15	Ratschendorf	413	195	218	400	2	398	176	222
16	St. Peter am Ottersbach	1.600	765	835	1.577	26	1.551	242	1.309
17	Straden	1.017	472	545	1.005	11	994	225	769
18	Tieschen	936	435	501	895	18	877	185	692
19	Trössing	169	83	86	165	6	159	26	133
20	Weinburg am Saßbach	673	326	347	643	8	635	137	498
Politischer Bezirk Voitsberg		36.640	17.210	19.430	35.470	586	34.884	22.702	12.182
1	Bärnbach	3.808	1.793	2.015	3.706	46	3.660	2.905	755
2	Edelschrott	1.132	550	582	1.092	25	1.067	464	603
3	Gallmannsegg	223	120	103	209	1	208	109	99
4	Geistthal	599	310	289	563	15	548	183	365
5	Göbnitz	329	170	159	317	8	309	108	206
6	Graden	351	180	171	356	1	355	179	176
7	Hirschegg	543	270	273	561	9	552	212	340
8	Kainach bei Voitsberg	433	225	208	422	11	411	228	188
9	Köflach	8.664	3.962	4.702	8.362	109	8.253	6.406	1.847
10	Kohlschwarz	490	243	247	477	13	464	257	207
11	Krottendorf-Gaisfeld	1.263	615	648	1.192	19	1.173	645	528
12	Ligist	1.746	845	901	1.673	24	1.649	808	841
13	Maria Lankowitz	1.779	832	947	1.715	30	1.685	1.224	461
14	Modriach	147	78	69	152	4	148	26	122
15	Mooskirchen	994	465	529	931	20	911	328	583
16	Pack	321	150	171	340	5	335	124	211
17	Piberegg	301	155	146	279	5	274	169	105
18	Rosental a. d. Kainach	1.501	696	805	1.456	22	1.434	1.217	217
19	Salla	260	130	130	246	3	243	108	135
20	St. Johann-Köppling	820	391	429	799	13	786	325	461
21	St. Martin am Wöllmißberg ..	555	273	282	526	25	501	209	292
22	Söding	909	428	481	869	12	857	413	444
23	Södingberg	403	209	194	386	5	381	203	178
24	Stallhofen	1.583	761	822	1.539	30	1.509	695	814
25	Voitsberg	7.486	3.359	4.127	7.302	131	7.171	5.167	2.004
Politischer Bezirk Weiz		48.523	22.735	25.785	46.721	873	45.848	19.520	26.328
1	Albersdorf-Prebuch	810	386	424	782	20	762	265	497
2	Anger	554	240	314	553	11	542	249	293
3	Arzberg	403	197	206	394	16	378	188	190
4	Baiersdorf bei Anger	799	367	432	771	8	763	312	451
5	Birkfeld	1.075	491	584	1.011	21	990	502	488
6	Etzersdorf-Rollsdorf	646	308	338	623	14	609	200	409
7	Feistritz bei Anger	517	244	273	495	7	488	230	258
8	Fischbach	1.006	498	508	1.006	7	999	428	571
9	Fladnitz a. d. Teichalpe	626	287	339	642	20	622	247	375
10	Floing	636	308	328	609	8	601	272	329
11	Gasen	638	317	321	624	4	620	254	366
12	Gersdorf a. d. Feistritz	776	371	405	740	9	731	101	630
13	Gleisdorf	3.406	1.488	1.918	3.300	84	3.216	1.530	1.686
14	Gschaid bei Birkfeld	481	231	250	454	9	445	191	254
15	Gutenberg a. d. Raabklamm ..	506	237	269	494	13	481	239	242
16	Hartmannsdorf	845	388	457	828	18	810	214	596
17	Haslau bei Birkfeld	245	125	120	227	2	225	119	106
18	Hirnsdorf	390	177	213	397	3	394	103	291
19	Hofstätten a. d. Raab	949	437	512	842	12	830	287	543
20	Hohenau a. d. Raab	753	377	376	722	3	719	203	516
21	Ilztal	988	477	511	953	21	932	309	623
22	Koglhof	754	362	392	715	8	707	218	489
23	Krottendorf	1.133	532	601	1.064	32	1.032	582	450
24	Kulm bei Weiz	249	125	124	234	2	232	48	184
25	Labuch	364	172	192	356	12	344	139	205
26	Laßnitzthal	517	252	265	491	9	482	255	227
27	Ludersdorf-Wifersdorf	936	428	508	894	11	883	418	465
28	Miesenbach bei Birkfeld	357	175	182	358	0	358	122	236
29	Mitterdorf a. d. Raab	962	465	497	925	18	907	411	496
30	Mortantsch	963	462	501	926	22	904	448	456
31	Naas	709	332	377	681	11	670	298	372
32	Naintsch	464	217	247	444	4	440	131	309
33	Neudorf bei Passail	364	174	190	337	30	307	137	170

STEIERMARK, Pol. Bez. Weiz

Lfd. Nr.	BUNDESLAND Politischer Bezirk Gemeinde	Wahlberechtigte			Stimmen			Von den gültigen Stimmen entfelen auf	
		insgesamt	Männer	Frauen	abgegebene gültige und ungültige	ungültige	gültige	Jonas	Dr. Waldheim
34	Nitscha.....	745	343	402	706	12	694	218	476
35	Oberrettenbach.....	320	149	171	312	3	309	31	278
36	Passail.....	988	460	528	943	9	934	397	537
37	Pischelsdorf in Steiermark ...	1.255	570	685	1.241	18	1.223	319	904
38	Pöllau bei Gleisdorf.....	399	193	206	375	7	368	97	271
39	Preßguts.....	239	122	117	227	8	219	58	161
40	Puch bei Weiz.....	1.260	574	686	1.199	29	1.170	361	809
41	Ratten.....	810	410	400	797	12	785	403	382
42	Reichendorf.....	314	147	167	307	7	300	92	208
43	Rettenegg.....	635	306	329	666	8	658	298	360
44	St. Kathrein am Hauenstein .	572	276	296	584	2	582	316	266
45	St. Kathrein am Offenegg ...	700	341	359	694	9	685	172	513
46	St. Margarethen a. d. Raab..	2.062	975	1.087	1.980	33	1.947	686	1.261
47	St. Ruprecht a. d. Raab.....	1.001	456	545	969	27	942	386	556
48	Sinabelkirchen.....	1.900	898	1.002	1.816	38	1.778	619	1.159
49	Stenzengreith.....	313	162	151	302	7	295	105	190
50	Strallegg.....	1.085	503	582	1.069	12	1.057	380	677
51	Thannhausen.....	1.347	646	701	1.290	17	1.273	592	681
52	Ungerdorf.....	280	131	149	271	4	267	90	177
53	Unterfladnitz.....	807	375	432	765	7	758	226	532
54	Waisenegg.....	642	326	316	610	10	600	207	393
55	Weiz.....	6.025	2.725	3.300	5.706	125	5.581	3.817	1.764

TIROL, Innsbruck Stadt, Pol. Bez. Imst, Innsbruck Land

Lfd. Nr.	BUNDESLAND Politischer Bezirk Gemeinde	Wahlberechtigte			Stimmen			Von den gültigen Stimmen entfielen auf	
		insgesamt	Männer	Frauen	abgegebene gültige und ungültige	ungültige	gültige	Jonas	Dr. Waldheim
WAHLKREIS 7 TIROL		330.784	151.778	179.006	316.485	5.322	311.163	124.198	186.965
Innsbruck Stadt		78.044	33.625	44.419	73.440	1.403	72.037	33.287	38.750
Politischer Bezirk Imst		21.937	10.501	11.436	21.575	353	21.222	6.591	14.631
1	Arzl im Pitztal	1.192	587	605	1.094	17	1.077	362	715
2	Haiming	1.763	855	908	1.633	32	1.601	682	919
3	Imst	3.491	1.589	1.902	3.374	88	3.286	1.326	1.960
4	Imsterberg	333	167	166	322	6	316	79	237
5	Jerzens	434	222	212	401	4	397	80	317
6	Karres	229	112	117	222	1	221	69	152
7	Karrösten	297	154	143	327	5	322	133	189
8	Längenfeld	1.421	707	714	1.365	15	1.350	176	1.174
9	Mieming	875	407	468	858	11	847	173	674
10	Mils bei Imst	189	96	93	180	2	178	44	134
11	Mötz	415	190	225	410	5	405	136	270
12	Nassereith	1.108	538	570	1.057	15	1.042	363	679
13	Obsteig	340	158	182	334	5	329	56	274
14	Oetz	1.056	499	557	1.002	11	991	209	782
15	Rietz	755	351	404	711	9	702	334	368
16	Roppen	653	311	342	620	10	610	229	381
17	St. Leonhard im Pitztal.....	647	303	344	603	5	598	46	552
18	Sautens	553	262	291	526	3	523	147	376
19	Silz	1.214	581	633	1.127	24	1.103	477	626
20	Sölden	1.232	586	646	1.845	21	1.824	342	1.482
21	Stams	639	319	320	613	6	607	201	406
22	Tarrenz	1.016	463	553	972	17	955	395	560
23	Umhausen	1.174	601	573	1.120	22	1.098	278	820
24	Wens	911	443	468	859	19	840	256	584
Politischer Bezirk Innsbruck Land		63.537	29.503	34.034	61.813	971	60.842	24.516	36.326
1	Absam	3.304	1.516	1.788	3.245	54	3.191	1.448	1.743
2	Aldrans	761	377	384	702	7	695	201	494
3	Ampfß	489	242	247	467	5	462	143	319
4	Axams	1.655	810	845	1.633	22	1.611	800	811
5	Baumkirchen	395	179	216	403	5	398	190	208
6	Birgitz	342	177	165	323	8	315	105	210
7	Ellbögen	504	250	254	478	5	473	134	339
8	Flaurfing	549	261	288	522	9	513	177	336
9	Fritzens	962	463	499	922	18	904	430	474
10	Fulpmes	1.553	739	814	1.499	13	1.486	476	1.010
11	Gnadenwald	213	104	109	215	3	212	31	181
12	Götzens	1.162	551	611	1.132	16	1.116	530	586
13	Gries am Brenner	795	405	390	913	22	891	290	601
14	Gries im Sellrain	265	130	135	259	6	253	87	166
15	Grinzens	481	233	248	454	5	449	164	285
16	Großvolderberg	206	109	97	198	2	196	33	163
17	Gschnitz	205	97	108	202	2	200	40	160
18	Hatting	404	189	215	383	6	377	161	216
19	Inzing	1.318	625	693	1.266	9	1.257	508	749
20	Kematen in Tirol	1.059	496	563	1.026	22	1.004	394	610
21	Kleinvolderberg	105	55	50	100	3	97	18	79
22	Kolsaß	556	273	283	534	10	524	201	323
23	Kolsaßberg	251	128	123	248	7	241	61	180
24	Kreith	87	40	47	83	2	81	12	69
25	Lans	353	165	188	345	6	339	93	246
26	Leutasch	961	466	495	907	15	892	224	666
27	Matrei am Brenner	679	312	367	667	4	663	329	334
28	Mieders	403	196	207	402	5	397	81	316
29	Mils bei Solbad Hall	1.033	462	571	1.008	20	988	324	664
30	Mühlbachl	671	316	355	650	8	642	261	381
31	Mutters	778	347	431	748	12	736	210	526
32	Natters	682	288	394	774	10	764	239	525
33	Navis	759	396	363	719	8	711	159	552
34	Neustift im Stubaital	1.499	742	757	1.411	26	1.385	293	1.092
35	Oberhofen in Tirol	560	267	293	543	5	538	231	307
36	Obernberg am Brenner.....	195	92	103	188	1	187	12	175
37	Oberperfuß	902	442	460	862	14	848	214	632
38	Patsch	419	194	225	393	1	392	190	202
39	Pettneu	345	175	170	336	10	326	76	250
40	Pfaffenhofen.....	549	234	315	525	8	517	312	205

TIROL, Pol. Bez. Innsbruck Land, Kitzbühel, Kufstein

Lfd. Nr.	BUNDESLAND Politischer Bezirk Gemeinde	Wahlberechtigte			Stimmen			Von den gültigen Stimmen entfielen auf	
		insgesamt	Männer	Frauen	abgegebene gültige und ungültige	ungültige	gültige	Jonas	Dr. Waldheim
41	Pfons	433	218	215	411	6	405	127	278
42	Polling in Tirol	231	114	117	227	2	225	85	140
43	Ranggen	256	125	131	253	1	252	44	208
44	Reith bei Seefeld	448	201	247	441	10	431	146	285
45	Rinn	405	190	215	435	4	431	111	320
46	Rum	2.963	1.346	1.617	2.856	32	2.824	1.434	1.390
47	St. Sigmund	87	42	45	90	2	88	13	75
48	Scharnitz	663	301	362	666	11	655	307	348
49	Schmirn	430	223	207	406	0	406	44	362
50	Schönberg im Stubaital	402	201	201	408	9	399	143	256
51	Seefeld in Tirol	1.301	569	732	1.244	19	1.225	346	879
52	Sellrain	674	341	333	632	12	620	261	359
53	Sistrans	425	199	226	406	10	396	93	303
54	Solbad Hall in Tirol	7.779	3.261	4.518	7.573	108	7.465	3.573	3.892
55	Steinach	1.615	776	839	1.747	25	1.722	636	1.086
56	Telfes	479	234	245	470	6	464	121	343
57	Telfs	4.112	1.849	2.263	3.837	71	3.766	2.064	1.702
58	Thaur	1.453	668	785	1.380	19	1.361	603	758
59	Trins	468	230	238	428	10	418	144	274
60	Tulfes	417	200	217	400	5	395	100	295
61	Unterperfuß	154	61	93	142	4	138	49	89
62	Vals	282	148	134	282	0	282	16	266
63	Vögelsberg	61	31	30	65	2	63	6	57
64	Völs	1.558	715	843	1.486	31	1.455	705	750
65	Volders	1.080	511	569	1.051	30	1.021	441	580
66	Wattenberg	249	128	121	255	5	250	51	199
67	Wattens	3.930	1.813	2.117	3.772	75	3.697	1.693	2.004
68	Wildermieming	275	131	144	277	5	272	81	191
69	Zirl	2.498	1.134	1.364	2.488	43	2.445	1.193	1.252
Politischer Bezirk Kitzbühel		28.039	13.014	15.025	26.399	421	25.978	10.972	15.006
1	Aurach bei Kitzbühel	578	275	303	501	13	488	185	303
2	Brixen im Thale	1.219	580	639	1.118	19	1.099	414	685
3	Fieberbrunn	2.202	1.036	1.166	2.005	32	1.973	965	1.008
4	Goisg	680	337	343	630	17	613	269	344
5	Hochfilzen	638	317	321	622	5	617	372	245
6	Hopfgarten in Nordtirol	2.730	1.263	1.467	2.592	27	2.565	899	1.666
7	Itter	407	191	216	395	6	389	157	232
8	Jochberg	914	429	485	859	19	840	467	373
9	Kirchberg in Tirol	2.223	1.043	1.180	2.105	31	2.074	981	1.093
10	Kirchdorf in Tirol	1.365	660	705	1.268	15	1.253	537	716
11	Kitzbühel	5.568	2.429	3.139	4.955	86	4.869	2.181	2.688
12	Kössen	1.600	747	853	1.538	30	1.508	502	1.006
13	Oberndorf in Tirol	666	336	330	635	9	626	282	344
14	Reith bei Kitzbühel	432	207	225	426	6	420	152	268
15	St. Jakob in Haus	268	137	131	264	4	260	120	140
16	St. Johann in Tirol	3.395	1.510	1.885	3.481	56	3.425	1.532	1.893
17	St. Ulrich am Pillersee	462	239	223	463	8	455	110	345
18	Schwendt	306	146	160	305	4	301	80	221
19	Waldring	821	393	428	794	7	787	263	524
20	Westendorf	1.565	739	826	1.443	27	1.416	504	912
Politischer Bezirk Kufstein		42.364	19.718	22.646	40.979	703	40.276	18.129	22.147
1	Alpbach	1.020	503	517	977	7	970	109	861
2	Angath	302	145	157	324	6	318	200	118
3	Bad Häring	1.294	595	699	1.296	19	1.277	818	459
4	Brandenberg	851	415	436	813	9	804	309	495
5	Breitenbach am Inn	1.191	573	618	1.175	19	1.156	359	797
6	Brixlegg	1.550	699	851	1.493	19	1.474	643	831
7	Buchlegg am Kaiser	146	73	73	149	0	149	18	131
8	Ebbs	1.609	772	837	1.515	38	1.477	724	753
9	Ellmau	938	446	492	867	14	853	303	550
10	Erl	650	328	322	629	8	621	187	434
11	Kirchbichl	2.914	1.354	1.560	2.794	29	2.765	1.827	938
12	Kramsach	2.210	1.012	1.198	2.088	48	2.040	1.025	1.015
13	Kufstein	8.202	3.548	4.654	8.049	164	7.885	3.669	4.216
14	Kundl	1.811	838	973	1.750	36	1.714	951	763
15	Langkampfen	1.529	737	792	1.489	33	1.456	892	564
16	Mariastein	86	35	51	85	0	85	26	59
17	Münster	911	453	458	929	14	915	492	423
18	Niederndorf	836	397	439	793	8	785	203	582
19	Niederndorferberg	291	149	142	276	5	271	58	213
20	Radfeld	676	317	359	665	17	648	318	330

TIROL, Pol. Bez. Kufstein, Landeck, Lienz

Lfd. Nr.	BUNDESLAND Politischer Bezirk Gemeinde	Wahlberechtigte			Stimmen			Von den gültigen Stimmen entfielen auf	
		insgesamt	Männer	Frauen	abgegebene gültige und ungültige	ungültige	gültige	Jonas	Dr. Waldheim
21	Rattenberg	435	191	244	448	5	443	223	220
22	Reith bei Brixlegg	1.132	540	592	1.067	17	1.050	331	719
23	RettenschöB	221	112	109	210	2	208	50	158
24	Scheffau am Wilden Kaiser ..	509	238	271	476	9	467	139	328
25	Schwoich	774	379	395	732	10	722	250	472
26	Söll	1.309	646	663	1.232	14	1.218	369	849
27	Thiersee	1.202	591	611	1.150	5	1.145	388	757
28	Unterangerberg	493	251	242	460	9	451	161	310
29	Walchsee	639	307	332	605	4	601	136	465
30	Wildschönau	1.699	832	867	1.602	22	1.580	277	1.303
31	Wörgl	4.934	2.242	2.692	4.841	113	4.728	2.694	2.034
Politischer Bezirk Landeck		20.760	9.663	11.097	20.368	295	20.073	6.395	13.678
1	Faggen	105	52	53	108	1	107	25	82
2	Fendels	91	52	39	87	0	87	10	77
3	FiB	288	144	144	269	0	269	6	263
4	FlieB	1.195	536	659	1.122	14	1.108	349	759
5	Flirsch	483	228	255	465	14	451	148	303
6	Galtür	347	166	181	386	5	381	62	319
7	Grins	588	290	298	548	7	541	167	374
8	Ischgl	568	269	299	619	10	609	132	477
9	Kappl	1.165	593	572	1.107	6	1.101	91	1.010
10	Kaunerberg	191	101	90	154	0	154	11	143
11	Kaunertal	266	135	131	280	4	276	72	204
12	Kauns	205	100	105	198	8	190	51	139
13	Ladis	230	117	113	223	3	220	45	175
14	Landeck	4.585	2.037	2.548	4.343	89	4.254	1.993	2.261
15	Nauders	764	381	383	984	14	970	242	728
16	Pettneu am Arlberg	673	318	355	623	4	619	173	446
17	Pfunds	1.204	609	595	1.128	27	1.101	383	718
18	Pians	332	156	176	304	1	303	95	208
19	Prutz	667	322	345	634	8	626	246	380
20	Ried im Oberinntal	512	230	282	485	7	478	98	380
21	St. Anton am Arlberg	1.292	574	718	1.325	14	1.311	311	990
22	Schönwies	702	327	375	667	4	663	338	325
23	See	381	183	198	360	4	356	53	303
24	Serfaus	457	218	239	432	7	425	95	330
25	SpiB	93	56	37	89	4	85	23	62
26	Stanz bei Landeck	218	106	112	210	4	206	78	128
27	Strengen	605	284	321	559	10	549	185	364
28	Tobadill	246	121	125	247	0	247	30	217
29	Tösens	298	149	149	284	8	276	71	205
30	Zams	2.009	809	1.200	2.128	18	2.110	802	1.308
Politischer Bezirk Lienz		26.095	12.053	14.042	24.240	344	23.896	6.304	17.592
1	Abfaltersbach	336	157	179	310	5	305	25	280
2	Ainet	477	237	240	442	6	436	109	327
3	Amlach	135	62	73	120	3	117	36	81
4	Anras	687	343	344	632	9	623	82	541
5	ABling	1.217	589	628	1.115	10	1.105	132	973
6	Außervillgraten	596	295	301	522	2	520	30	490
7	Dölsach	1.003	470	533	902	16	886	348	538
8	Gaimberg	348	174	174	323	4	319	47	272
9	Hopfgarten in Deferegggen ...	530	243	287	487	7	480	38	442
10	Innervillgraten	573	281	292	520	5	515	8	507
11	Iselsberg-Stronach	267	116	151	250	1	249	79	170
12	Kals am Großglockner	723	344	379	646	5	641	130	511
13	Kartitsch	561	269	292	506	1	505	20	485
14	Lavant	117	58	59	111	2	109	13	96
15	Leisach	406	185	221	368	6	362	86	276
16	Lienz	7.779	3.319	4.460	7.253	121	7.132	3.031	4.101
17	Matrei in Osttirol	2.121	982	1.139	1.933	23	1.910	490	1.420
18	Nikolsdorf	471	233	238	452	9	443	113	330
19	Nußdorf-Debant	933	468	465	859	9	850	443	407
20	Oberlienz	658	310	348	599	13	586	114	472
21	Obertilliach	461	223	238	442	3	439	28	411
22	Panzendorf	235	109	126	224	3	221	29	192
23	Prägraten	596	282	314	549	5	544	85	459
24	St. Jakob in Deferegggen ...	559	259	300	510	10	500	84	416
25	St. Johann im Walde	180	90	90	168	1	167	21	146
26	St. Veit in Deferegggen	420	195	225	385	6	379	21	358
27	Schlaiten	216	102	114	198	5	193	17	176

TIROL, Pol. Bez. Lienz, Reutte, Schwaz

Lfd. Nr.	BUNDESLAND Politischer Bezirk Gemeinde	Wahlberechtigte			Stimmen			Von den gültigen Stimmen entfielen auf	
		insgesamt	Männer	Frauen	abgegebene gültige und ungültige	ungültige	gültige	Jonas	Dr. Waldheim
28	Sillian	1.159	540	619	1.227	31	1.196	268	928
29	Straßen	438	210	228	451	2	449	35	414
30	Tessenberg	109	53	56	101	0	101	5	96
31	Thurn	216	103	113	199	6	193	17	176
32	Tristach	506	228	278	473	5	468	124	344
33	Untertilliach	200	96	104	182	3	179	23	156
34	Virgen	862	428	434	781	7	774	173	601
	Politischer Bezirk Reutte	15.621	7.291	8.330	14.879	236	14.643	4.693	9.950
1	Bach	364	179	185	350	3	347	48	299
2	Berwang	358	177	181	339	6	333	56	277
3	Biberwier	354	170	184	323	8	315	129	186
4	Bichlbach	465	217	248	450	1	449	94	355
5	Breitenwang	681	304	377	650	10	640	333	307
6	Ehenbichl	304	132	172	362	6	356	104	252
7	Ehrwald	1.375	632	743	1.210	11	1.199	407	792
8	Elbigenalp	425	197	228	390	7	383	42	341
9	Elmen	228	106	122	228	1	227	25	202
10	Forchach	107	54	53	108	2	106	20	86
11	Grän	261	120	141	242	5	237	55	182
12	Gramais	37	18	19	37	0	37	8	29
13	Häselgehr	392	183	209	378	2	376	62	314
14	Heiterwang	254	123	131	240	4	236	89	147
15	Hinterhornbach	53	27	26	48	0	48	6	42
16	Höfen	556	260	296	549	15	534	195	339
17	Holzgau	237	106	131	212	3	209	46	163
18	Jungholz	122	58	64	112	0	112	15	97
19	Kaisers	64	33	31	61	1	60	5	55
20	Lechaschau	914	418	496	863	20	843	399	444
21	Lermoos	539	251	288	484	17	467	103	364
22	Musau	184	84	100	177	3	174	42	132
23	Namlos	66	34	32	66	0	66	1	65
24	Nesselwängle	231	110	121	222	2	220	41	179
25	Pfafflar	107	53	54	101	0	101	2	99
26	Pflach	334	160	174	320	3	317	152	165
27	Pinswang	182	94	88	175	7	168	50	118
28	Reutte	3.154	1.449	1.705	3.108	60	3.048	1.404	1.644
29	Schattwald	212	109	103	196	3	193	16	177
30	Stanzach	224	110	114	215	0	215	50	165
31	Steeg	347	173	174	334	3	331	38	293
32	Tannheim	490	224	266	454	7	447	57	390
33	Vils	765	371	394	728	4	724	184	540
34	Vorderhornbach	142	67	75	126	0	126	14	112
35	Wängle	410	191	219	368	3	365	112	253
36	Weißbach am Lech	560	238	322	538	19	519	281	238
37	Zöblen	123	59	64	115	0	115	8	107
	Politischer Bezirk Schwaz	34.387	16.410	17.977	32.792	596	32.196	13.311	18.885
1	Achental	1.047	521	526	1.022	15	1.007	393	614
2	Aschau	452	228	224	437	7	430	149	281
3	Brandberg	171	84	87	153	2	151	38	113
4	Bruck am Ziller	380	183	197	363	6	357	101	256
5	Buch bei Jenbach	792	392	400	745	14	731	284	447
6	Distelberg	96	47	49	82	0	82	6	76
7	Eben am Achensee	896	421	475	831	8	823	335	488
8	Finkenberg	728	359	369	748	5	743	330	413
9	Fügen	1.499	716	783	1.385	20	1.365	576	789
10	Fügenberg	495	265	230	465	18	447	83	364
11	Gallzein	185	102	83	181	5	176	46	130
12	Gerlos	402	199	203	366	9	357	145	212
13	Gerlosberg	163	86	77	149	3	146	10	136
14	Hainzenberg	211	105	106	170	12	158	45	113
15	Hart im Zillertal	636	321	315	576	10	566	116	450
16	Hippach-Schwendberg	325	163	162	301	3	298	54	244
17	Jenbach	3.838	1.851	1.987	3.558	77	3.481	2.064	1.417
18	Kaltenbach	458	235	223	422	6	416	181	235
19	Laimach	255	121	134	243	6	237	23	214
20	Mayrhofen	1.878	889	989	1.857	41	1.816	747	1.069
21	Pill	407	204	203	392	2	390	117	273
22	Ramsberg	456	224	232	448	9	439	171	268
23	Ried im Zillertal	385	184	201	358	4	354	137	217

TIROL, Pol. Bez. Schwaz

Lfd. Nr.	BUNDESLAND Politischer Bezirk Gemeinde	Wahlberechtigte			Stimmen			Von den gültigen Stimmen entschieden auf	
		insgesamt	Männer	Frauen	abgegebene gültige und ungültige	ungültige	gültige	Jonas	Dr. Waldheim
24	Rohrberg	217	114	103	208	7	201	71	130
25	Schlitters	488	234	254	462	8	454	133	321
26	Schwaz	6.591	2.908	3.683	6.368	139	6.229	3.109	3.120
27	Schwendau	551	273	278	512	16	496	130	366
28	Stans	777	364	413	742	11	731	335	396
29	Steinberg am Rofan	168	86	82	167	2	165	37	123
30	Straß bei Jenbach	376	184	192	394	0	394	108	286
31	Stumm	711	329	382	689	15	674	269	405
32	Stummerberg	428	216	212	398	12	386	98	288
33	Terfens	810	393	417	785	11	774	356	418
34	Tux	1.002	485	517	1.019	12	1.007	260	747
35	Uderns	536	260	276	501	7	494	224	270
36	Vomp	1.901	895	1.006	1.833	28	1.805	778	1.027
37	Weer	707	342	365	672	8	664	257	407
38	Weerberg	848	430	418	807	10	797	96	701
39	Wiesing	644	301	343	663	5	658	359	299
40	Zell am Ziller	1.130	530	600	1.002	17	985	438	547
41	Zellberg	347	166	181	318	6	312	102	210

VORARLBERG, Pol. Bez. Bludenz, Bregenz

Lfd. Nr.	BUNDESLAND Politischer Bezirk Gemeinde	Wahlberechtigte			Stimmen			Von den gültigen Stimmen entfielen auf	
		insgesamt	Männer	Frauen	abgegebene gültige und ungültige	ungültige	gültige	Jonas	Dr. Waldheim
WAHLKREIS 8 VORARLBERG		155.758	71.591	84.167	149.321	3.332	145.989	59.598	86.391
Politischer Bezirk Bludenz		28.926	13.559	15.367	27.497	470	27.027	11.556	15.471
1	Bartholomäberg	982	473	509	905	19	886	376	510
2	Blons	165	80	85	159	3	156	8	148
3	Bludenz	7.596	3.398	4.198	7.308	136	7.172	3.687	3.485
4	Bludesch	539	236	303	571	9	562	296	266
5	Brand	341	165	176	298	7	291	48	243
6	Bürs	1.591	754	837	1.496	19	1.477	843	634
7	Bürserberg	275	129	146	261	7	254	71	183
8	Dalaas	876	428	448	828	16	812	345	467
9	Fontanella	205	106	99	216	1	215	8	207
10	Gaschurn	1.054	515	539	961	13	948	375	573
11	Innerbranz	429	201	228	412	11	401	178	223
12	Klösterle	573	269	304	487	7	480	235	245
13	Lech	707	324	383	753	2	751	152	599
14	Lorüns	130	63	67	124	3	121	45	76
15	Ludesch	931	465	466	890	17	873	359	514
16	Nenzing	2.512	1.218	1.294	2.388	41	2.347	933	1.414
17	Nüziders	1.622	755	867	1.545	24	1.521	781	740
18	Raggal	384	191	193	357	4	353	36	317
19	St. Anton im Montafon	276	129	147	245	5	240	112	128
20	St. Gallenkirch	1.200	550	650	1.086	15	1.071	457	614
21	St. Gerold	140	71	69	128	0	128	15	113
22	Schruns	2.222	1.013	1.209	2.183	43	2.140	778	1.362
23	Silbertal	379	191	188	357	12	345	90	255
24	Sonntag	353	174	179	319	5	314	8	306
25	Stallehr	110	47	63	112	1	111	25	86
26	Thüringen	834	381	453	806	10	796	292	504
27	Thüringerberg	255	129	126	251	7	244	25	219
28	Tschagguns	1.216	594	622	1.073	22	1.051	417	634
29	Vandans	1.029	510	519	978	11	967	561	406
Politischer Bezirk Bregenz		53.840	24.435	29.405	51.590	1.113	50.477	19.219	31.258
1	Alberschwende	1.279	596	683	1.225	20	1.205	219	986
2	Andelsbuch	959	452	507	923	9	914	174	740
3	Au	828	403	425	762	19	743	135	608
4	Bezau	892	408	484	829	9	820	110	710
5	Bildstein	320	145	175	312	11	301	85	216
6	Bizau	442	199	243	426	1	425	37	388
7	Bregenz	14.396	6.102	8.294	14.071	337	13.734	6.629	7.105
8	Buch	247	103	144	241	6	235	41	194
9	Damüls	180	86	94	166	1	165	26	139
10	Doren	482	226	256	472	4	468	56	412
11	Egg	1.503	716	787	1.415	17	1.398	251	1.147
12	Eichenberg	138	68	70	134	0	134	9	125
13	Fussach	860	408	452	848	21	827	449	378
14	Gaisau	486	207	279	483	19	464	169	295
15	Hard	4.877	2.172	2.705	4.605	147	4.458	2.533	1.925
16	Hittisau	936	436	500	888	15	873	162	711
17	Höchst	2.645	1.242	1.403	2.611	62	2.549	1.053	1.496
18	Hörbranz	2.476	1.161	1.315	2.374	53	2.321	1.084	1.237
19	Hohenweiler	436	209	227	433	7	426	104	322
20	Kennelbach	1.203	545	658	1.154	12	1.142	627	515
21	Krumbach	470	226	244	454	7	447	65	382
22	Langen bei Bregenz	493	225	268	474	4	470	81	389
23	Langenegg	422	196	226	407	10	397	42	355
24	Lauterach	3.075	1.429	1.646	2.899	71	2.828	1.293	1.535
25	Lingenau	676	311	365	622	10	612	96	516
26	Lochau	2.889	1.265	1.624	2.728	42	2.686	1.177	1.509
27	Mellau	570	266	304	566	16	550	119	431
28	Mittelberg	1.665	766	899	1.404	36	1.368	482	886
29	Möggers	234	117	117	228	5	223	33	190
30	Reuthe	219	102	117	228	3	225	75	150
31	Riefensberg	482	249	233	474	8	466	46	420
32	Schnepfau	196	100	96	196	3	193	23	170
33	Schoppernau	453	224	229	429	4	425	73	352
34	Schröcken	138	69	69	127	1	126	12	114
35	Schwarzach	1.318	616	702	1.253	31	1.222	462	760
36	Schwarzenberg	848	400	448	805	12	793	101	692

VORARLBERG, Pol. Bez. Bregenz, Dornbirn, Feldkirch

Lfd. Nr.	BUNDESLAND Politischer Bezirk Gemeinde	Wahlberechtigte			Stimmen			Von den gültigen Stimmen anteilen auf	
		insgesamt	Männer	Frauen	abgegeben gültige und ungültige	ungültige	gültige	Jonas	Dr. Waldheim
37	Sibratsgäll	202	106	96	191	2	189	8	181
38	Sulzberg	910	446	464	860	11	849	47	802
39	Warth	104	52	52	83	0	83	7	76
40	Wolfurt	2.891	1.386	1.505	2.790	67	2.723	1.024	1.699
	Politischer Bezirk Dornbirn	34.969	16.101	18.868	33.603	941	32.662	14.371	18.291
1	Dornbirn	19.637	9.042	10.595	18.896	457	18.439	8.425	10.014
2	Hohenems	6.399	2.942	3.457	6.127	155	5.972	2.791	3.181
3	Lustenau	8.933	4.117	4.816	8.580	329	8.251	3.155	5.096
	Politischer Bezirk Feldkirch	38.023	17.496	20.527	36.631	808	35.823	14.452	21.371
1	Altach	2.090	961	1.129	1.980	58	1.922	735	1.187
2	Düns	155	69	86	146	2	144	18	126
3	Dünserberg	66	36	30	64	1	63	6	57
4	Feldkirch	12.636	5.686	6.950	12.195	242	11.953	4.904	7.049
5	Frastanz	2.761	1.238	1.523	2.653	48	2.605	1.185	1.420
6	Fraxern	297	133	164	279	2	277	46	231
7	Göfis	1.153	534	619	1.121	28	1.093	420	673
8	Götzis	4.553	2.081	2.472	4.445	94	4.351	1.843	2.508
9	Klaus	930	430	500	900	19	881	364	517
10	Koblach	1.176	561	615	1.123	21	1.102	462	640
11	Laterns	377	193	184	358	15	343	42	301
12	Mäder	829	387	442	784	37	747	426	321
13	Meiningen	500	268	232	476	4	472	232	240
14	Rankweil	4.357	2.052	2.305	4.228	89	4.139	1.739	2.400
15	Röns	116	53	63	106	1	105	15	90
16	Räthis	748	358	390	705	11	694	201	493
17	Satteins	1.098	504	594	1.057	19	1.038	378	660
18	Schllins	787	352	435	752	14	738	281	457
19	Schnifis	294	139	155	280	7	273	29	244
20	Sulz	874	416	458	832	13	819	362	457
21	Übersaxen	270	128	142	268	7	261	69	192
22	Viktorsberg	197	92	105	215	4	211	34	177
23	Weiler	602	271	331	578	26	552	256	296
24	Zwischenwasser	1.157	554	603	1.086	46	1.040	405	635

BUNDESLAND Gemeindebezirk	Wahlberechtigte			Stimmen			Von den gültigen Stimmen entfielen auf	
	insgesamt	Männer	Frauen	abgegebene gültige und ungültige	ungültige	gültige	Jonas	Dr. Waldheim
WAHLKREIS 9 WIEN	1,254.843	520.612	734.231	1,132.649	15.662	1,116.987	688.828	428.159
I. Innere Stadt.....	20.269	8.302	11.967	17.150	244	16.906	5.546	11.360
II. Leopoldstadt.....	79.191	33.517	45.674	70.734	1.044	69.690	43.711	25.979
III. Landstraße.....	81.149	32.879	48.270	71.521	925	70.596	38.131	32.465
IV. Wieden.....	31.368	12.585	18.783	26.873	371	26.502	11.829	14.673
V. Margareten.....	49.614	19.901	29.713	43.622	561	43.061	26.025	17.036
VI. Mariahilf.....	27.022	10.634	16.388	23.202	312	22.890	10.749	12.141
VII. Neubau.....	29.544	11.611	17.933	25.626	347	25.279	11.613	13.666
VIII. Josefstadt.....	23.975	9.438	14.537	20.834	311	20.523	8.528	11.995
IX. Alsergrund.....	43.668	17.398	26.270	39.387	511	38.876	18.993	19.883
X. Favoriten.....	117.751	50.508	67.243	107.975	1.493	106.482	79.229	27.253
XI. Simmering.....	41.871	18.406	23.465	38.496	461	38.035	27.673	10.362
XII. Meidling.....	67.839	27.975	39.864	61.412	892	60.520	40.219	20.301
XIII. Hietzing.....	44.079	17.562	26.517	41.257	741	40.516	19.460	21.056
XIV. Penzing.....	63.791	26.233	37.558	58.067	845	57.222	36.104	21.118
XV. Rudolfsheim-Fünf- haus.....	64.593	25.598	38.995	58.184	812	57.372	37.754	19.618
XVI. Ottakring.....	81.578	32.995	48.583	74.171	880	73.291	50.500	22.791
XVII. Hernals.....	44.639	18.078	26.561	39.854	581	39.273	23.716	15.557
XVIII. Währing.....	47.071	18.344	28.727	41.315	576	40.739	18.478	22.261
XIX. Döbling.....	54.310	22.427	31.883	48.651	627	48.024	23.407	24.617
XX. Brigittenau.....	63.358	27.100	36.258	57.475	829	56.646	41.766	14.880
XXI. Floridsdorf.....	76.022	33.544	42.478	70.947	1.071	69.876	50.708	19.168
XXII. Donaustadt.....	56.571	25.477	31.094	53.074	778	52.296	37.122	15.174
XXIII. Liesing.....	45.570	20.100	25.470	42.822	450	42.372	27.567	14.805

