

Volksbegehren Untersuchungsausschüsse live übertragen

**Eintragungszeitraum
19. Juni 2023
bis 26. Juni 2023**

Volksbegehren "Untersuchungsausschüsse live übertragen"

Österreich

| Gebiet | Stimmberechtigte | Unterstützungserklärungen + Eintragungen | Stimmbeteiligung inklusive Unterstützungserklärungen | Unterstützungserklärungen | Eintragungen |
|------------------|------------------|---|---|---------------------------|--------------|
| BURGENLAND | 233.168 | 2.999 | 1,29 % | 2.446 | 553 |
| KÄRNTEN | 432.500 | 5.551 | 1,28 % | 4.655 | 896 |
| NIEDERÖSTERREICH | 1.292.712 | 22.193 | 1,72 % | 18.582 | 3.611 |
| OBERÖSTERREICH | 1.096.862 | 17.293 | 1,58 % | 14.724 | 2.569 |
| SALZBURG | 391.233 | 5.019 | 1,28 % | 4.124 | 895 |
| STEIERMARK | 951.801 | 13.308 | 1,40 % | 11.290 | 2.018 |
| TIROL | 539.212 | 6.740 | 1,25 % | 5.489 | 1.251 |
| VORARLBERG | 274.832 | 3.524 | 1,28 % | 2.993 | 531 |
| WIEN | 1.130.639 | 26.128 | 2,31 % | 22.740 | 3.388 |
| ÖSTERREICH | 6.342.959 | 102.755 | 1,62 % | 87.043 | 15.712 |

Volksbegehren "Untersuchungsausschüsse live übertragen"

Österreich

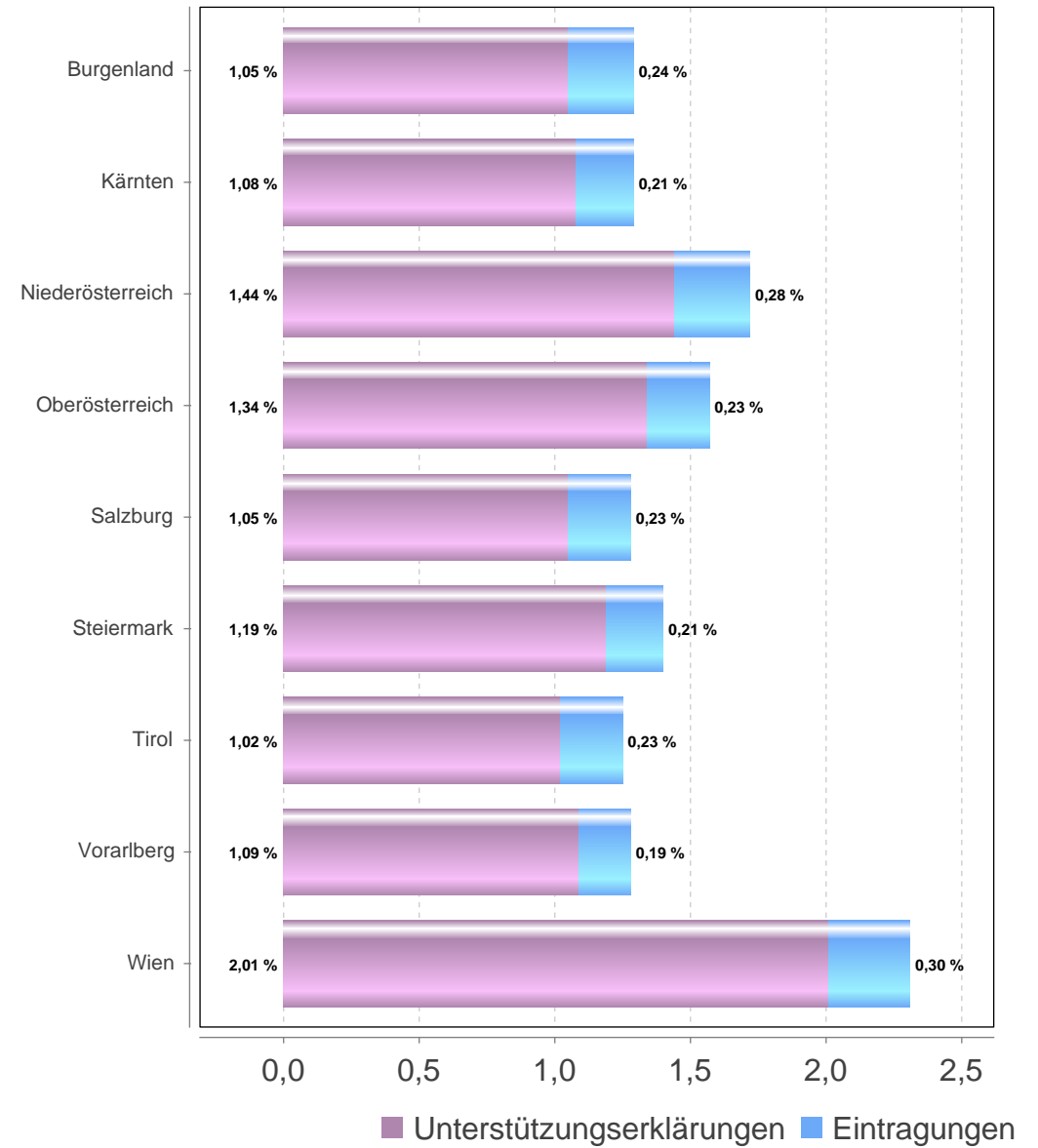
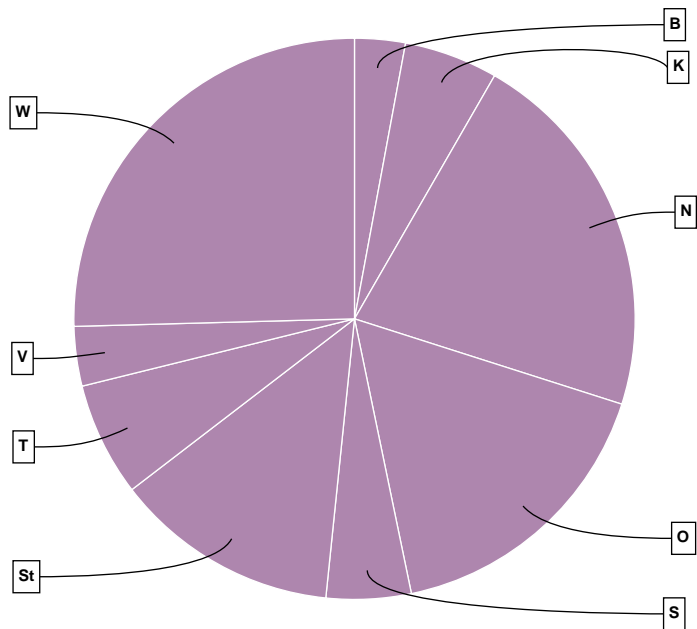

Vergleich der Länderergebnisse

(Prozentanteil/Länder)

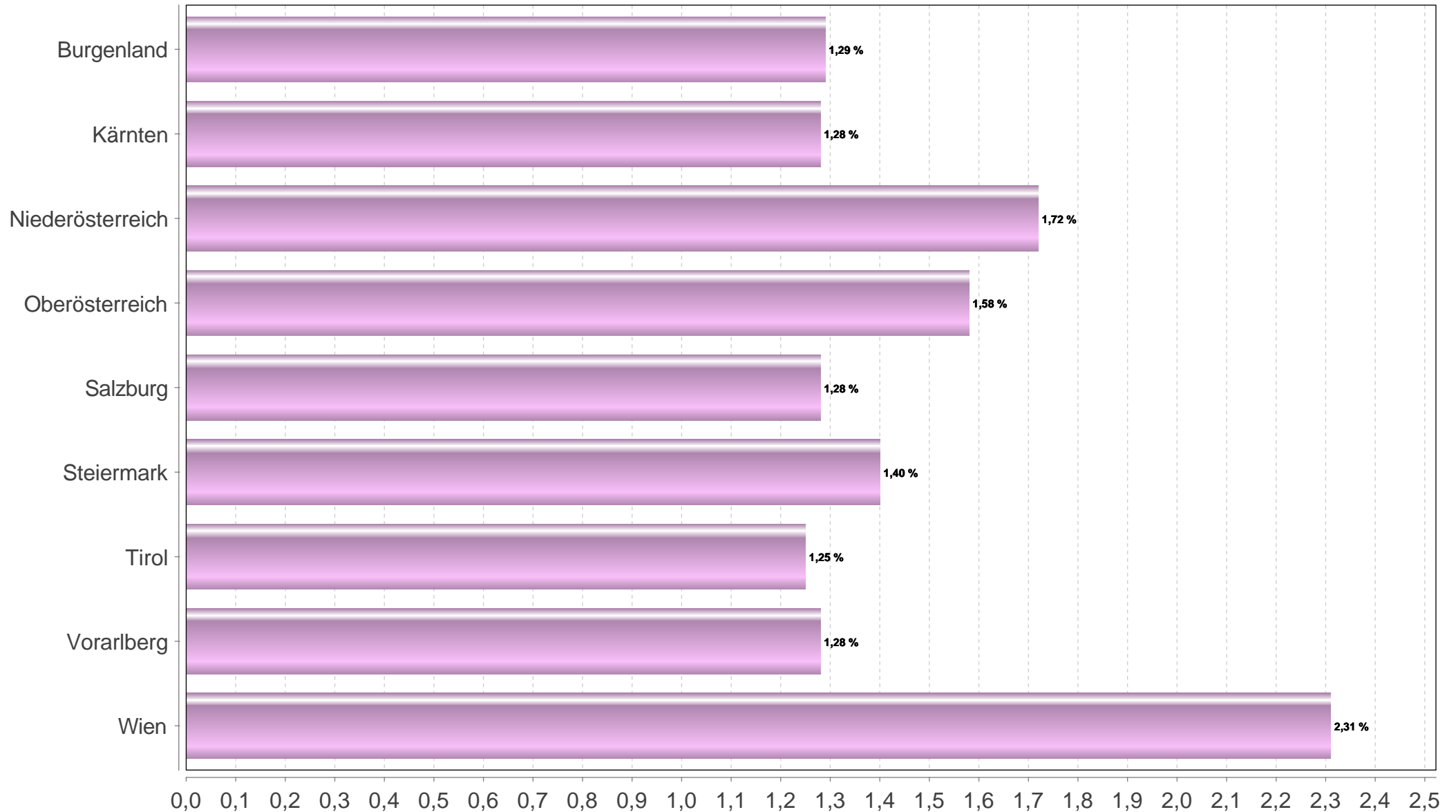

Volksbegehren "Untersuchungsausschüsse live übertragen"

Burgenland

| Gebiet | Stimmberechtigte | Unterstützungserklärungen + Eintragungen | Stimmbeteiligung inklusive Unterstützungserklärungen | Unterstützungserklärungen | Eintragungen |
|-----------------------|------------------|---|---|---------------------------|--------------|
| Eisenstadt - Umgebung | 34.698 | 513 | 1,48 % | 427 | 86 |
| Eisenstadt Stadt | 11.141 | 209 | 1,88 % | 154 | 55 |
| Güssing | 20.969 | 258 | 1,23 % | 210 | 48 |
| Jennersdorf | 14.119 | 183 | 1,30 % | 151 | 32 |
| Mattersburg | 31.680 | 421 | 1,33 % | 342 | 79 |
| Neusiedl am See | 45.455 | 587 | 1,29 % | 494 | 93 |
| Oberpullendorf | 30.429 | 337 | 1,11 % | 273 | 64 |
| Oberwart | 43.080 | 467 | 1,08 % | 374 | 93 |
| Rust Stadt | 1.597 | 24 | 1,50 % | 21 | 3 |
| Burgenland | 233.168 | 2.999 | 1,29 % | 2.446 | 553 |

Volksbegehren "Untersuchungsausschüsse live übertragen"

Burgenland

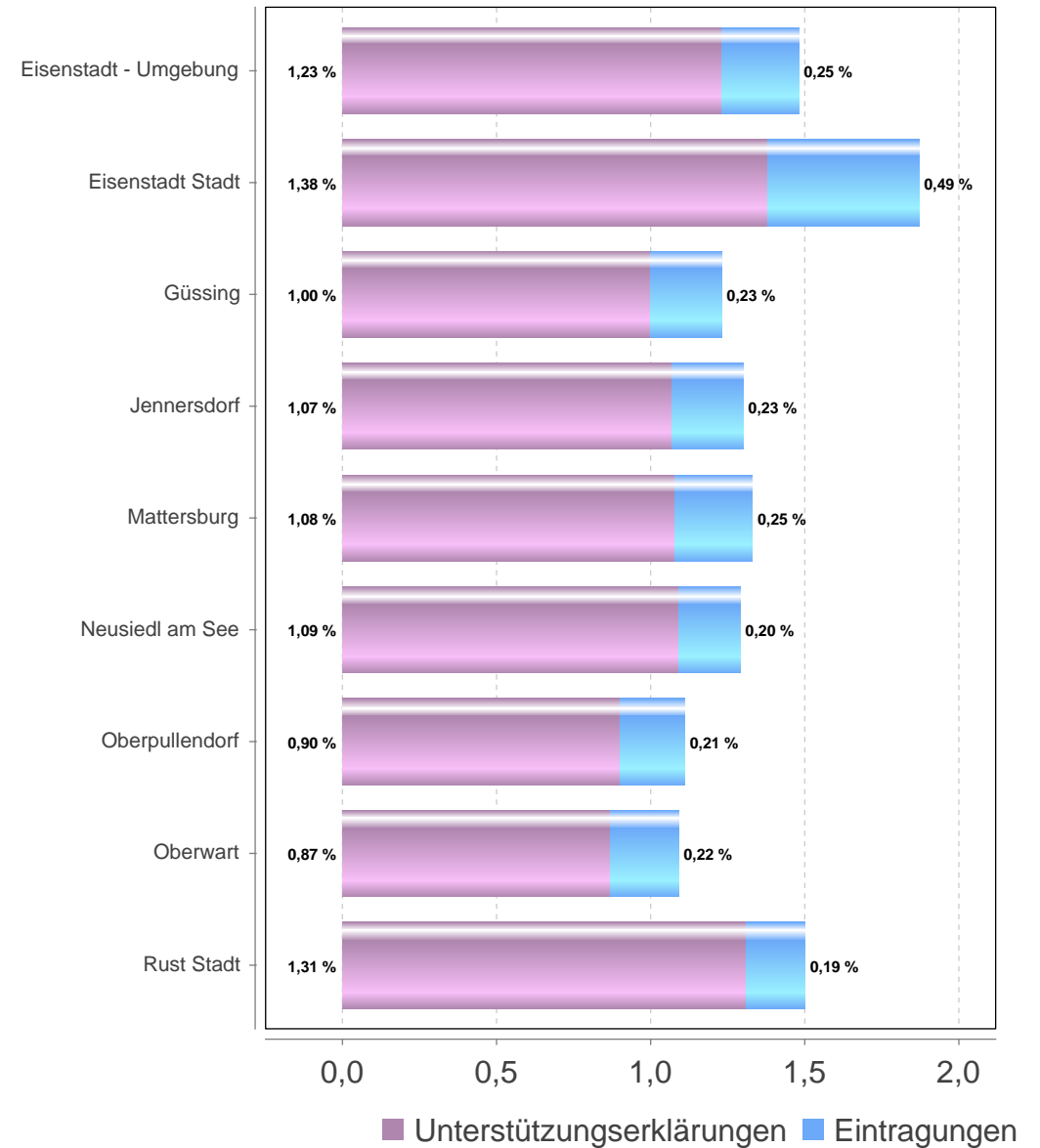
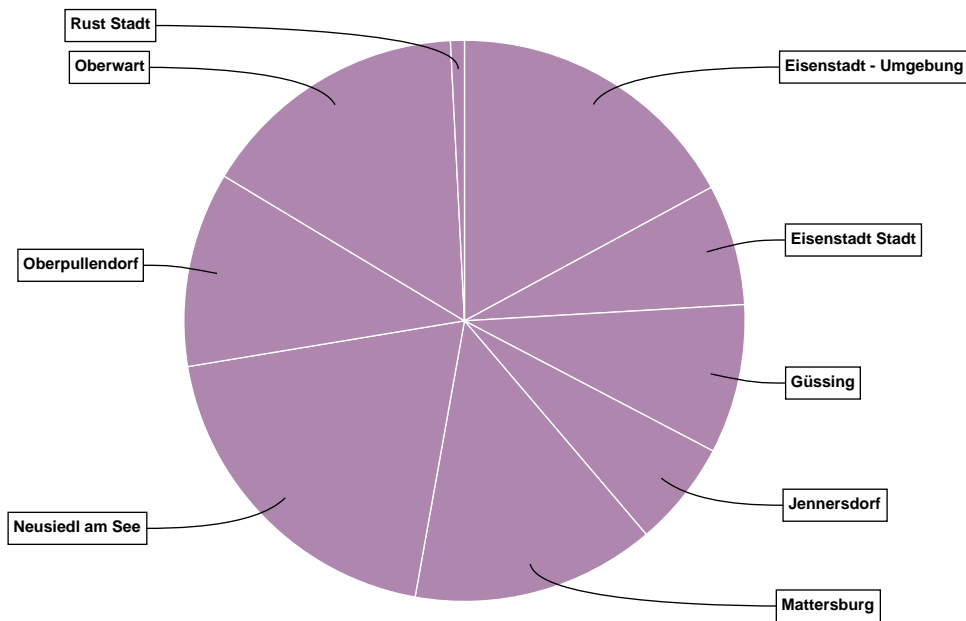

Volksbegehren "Untersuchungsausschüsse live übertragen"

Kärnten

| Gebiet | Stimmberechtigte | Unterstützungserklärungen + Eintragungen | Stimmbeteiligung inklusive Unterstützungserklärungen | Unterstützungserklärungen | Eintragungen |
|------------------------|------------------|---|---|---------------------------|--------------|
| Feldkirchen | 23.584 | 257 | 1,09 % | 216 | 41 |
| Hermagor | 14.284 | 127 | 0,89 % | 100 | 27 |
| Klagenfurt Stadt | 73.321 | 1.274 | 1,74 % | 1.074 | 200 |
| Klagenfurt-Land | 47.529 | 684 | 1,44 % | 598 | 86 |
| Sankt Veit an der Glan | 43.373 | 465 | 1,07 % | 385 | 80 |
| Spittal an der Drau | 60.015 | 631 | 1,05 % | 521 | 110 |
| Villach Stadt | 44.315 | 714 | 1,61 % | 589 | 125 |
| Villach-Land | 51.057 | 666 | 1,30 % | 562 | 104 |
| Völkermarkt | 32.966 | 327 | 0,99 % | 288 | 39 |
| Wolfsberg | 42.056 | 406 | 0,97 % | 322 | 84 |
| Kärnten | 432.500 | 5.551 | 1,28 % | 4.655 | 896 |

Volksbegehren "Untersuchungsausschüsse live übertragen"

Kärnten

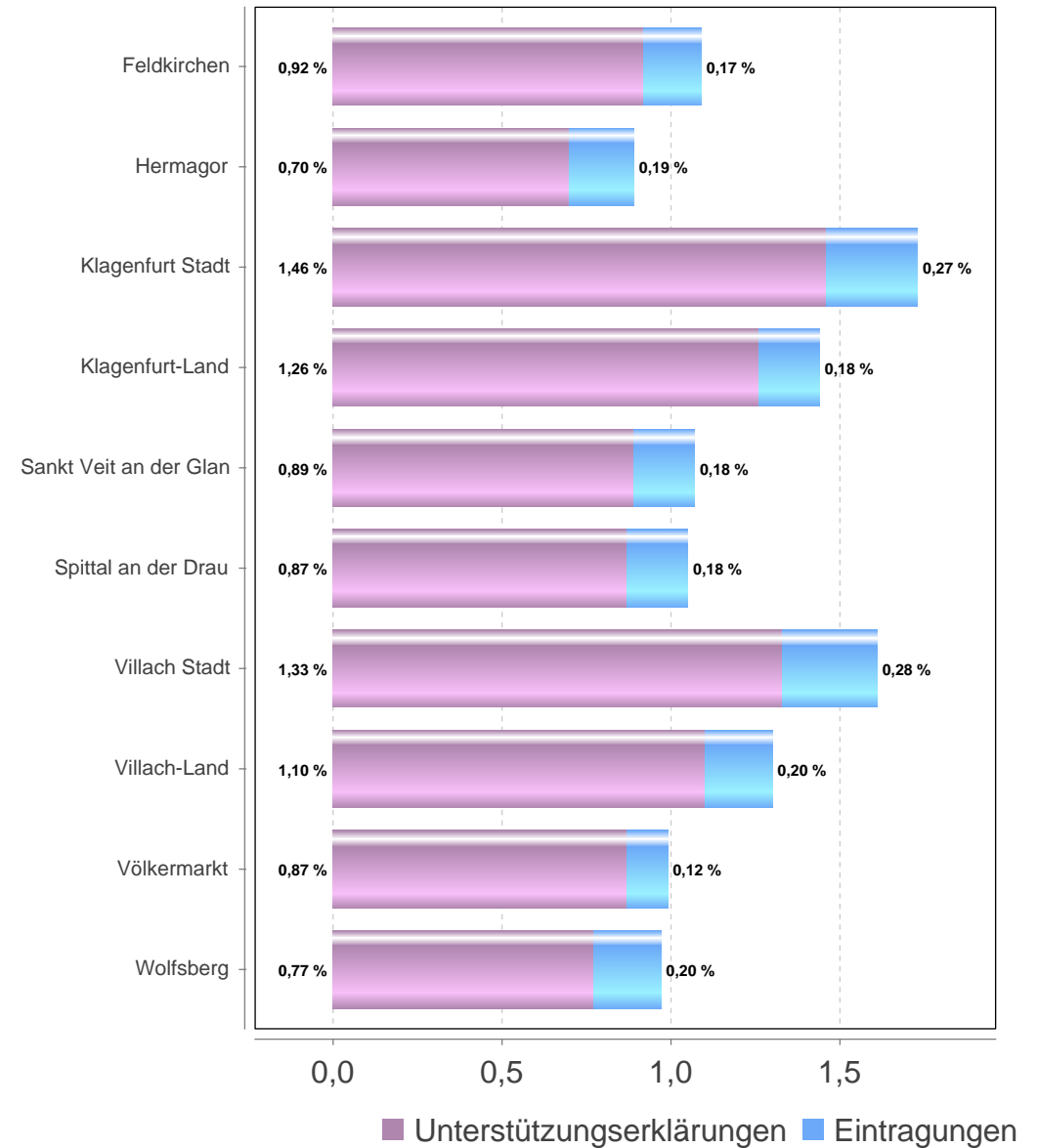
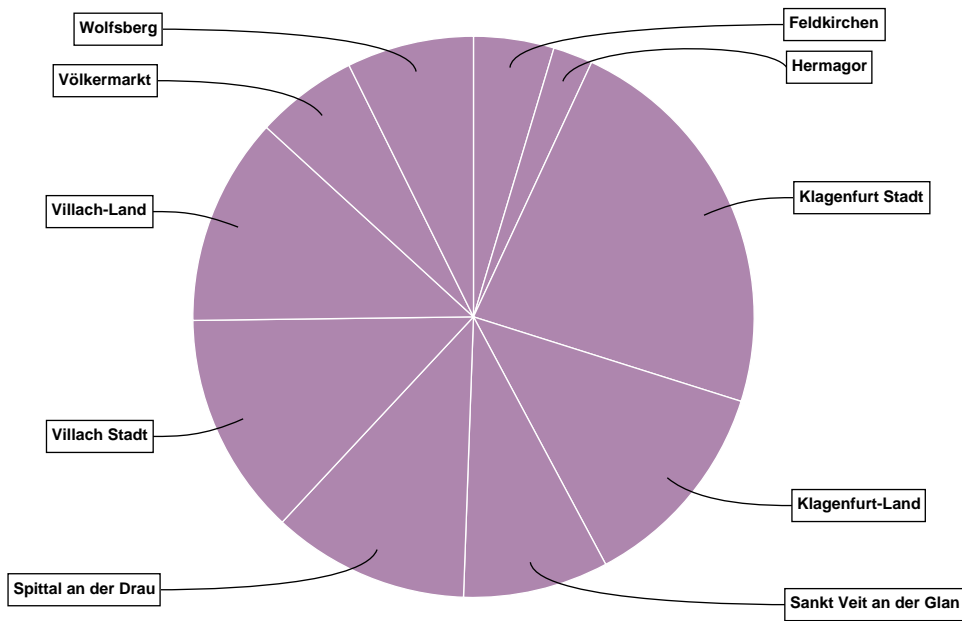

Volksbegehren "Untersuchungsausschüsse live übertragen"

Niederösterreich

| Gebiet | Stimmberechtigte | Unterstützungserklärungen + Eintragungen | Stimmbeteiligung inklusive Unterstützungserklärungen | Unterstützungserklärungen | Eintragungen |
|-----------------------------|------------------|---|---|---------------------------|--------------|
| Amstetten | 90.615 | 1.521 | 1,68 % | 1.293 | 228 |
| Baden | 107.201 | 2.136 | 1,99 % | 1.779 | 357 |
| Bruck an der Leitha | 74.292 | 1.195 | 1,61 % | 1.008 | 187 |
| Gmünd | 29.442 | 406 | 1,38 % | 350 | 56 |
| Gänserndorf | 79.031 | 1.159 | 1,47 % | 989 | 170 |
| Hollabrunn | 41.477 | 602 | 1,45 % | 499 | 103 |
| Horn | 25.341 | 343 | 1,35 % | 282 | 61 |
| Korneuburg | 69.916 | 1.302 | 1,86 % | 1.063 | 239 |
| Krems Land | 45.620 | 767 | 1,68 % | 664 | 103 |
| Krems an der Donau | 17.647 | 324 | 1,84 % | 257 | 67 |
| Lilienfeld | 19.590 | 295 | 1,51 % | 244 | 51 |
| Melk | 61.509 | 1.078 | 1,75 % | 877 | 201 |
| Mistelbach | 60.762 | 861 | 1,42 % | 731 | 130 |
| Mödling | 89.402 | 1.835 | 2,05 % | 1.535 | 300 |
| Neunkirchen | 67.446 | 1.151 | 1,71 % | 954 | 197 |
| Sankt Pölten Land | 101.844 | 1.878 | 1,84 % | 1.586 | 292 |
| Sankt Pölten Stadt | 40.043 | 810 | 2,02 % | 658 | 152 |
| Scheibbs | 32.899 | 475 | 1,44 % | 399 | 76 |
| Tulln | 80.561 | 1.499 | 1,86 % | 1.241 | 258 |
| Waidhofen an der Thaya | 21.525 | 333 | 1,55 % | 299 | 34 |
| Waidhofen an der Ybbs Stadt | 8.695 | 145 | 1,67 % | 118 | 27 |
| Wiener Neustadt Land | 61.350 | 1.053 | 1,72 % | 887 | 166 |
| Wiener Neustadt Stadt | 31.882 | 548 | 1,72 % | 464 | 84 |
| Zwettl | 34.622 | 477 | 1,38 % | 405 | 72 |
| Niederösterreich | 1.292.712 | 22.193 | 1,72 % | 18.582 | 3.611 |

Volksbegehren "Untersuchungsausschüsse live übertragen"

Niederösterreich

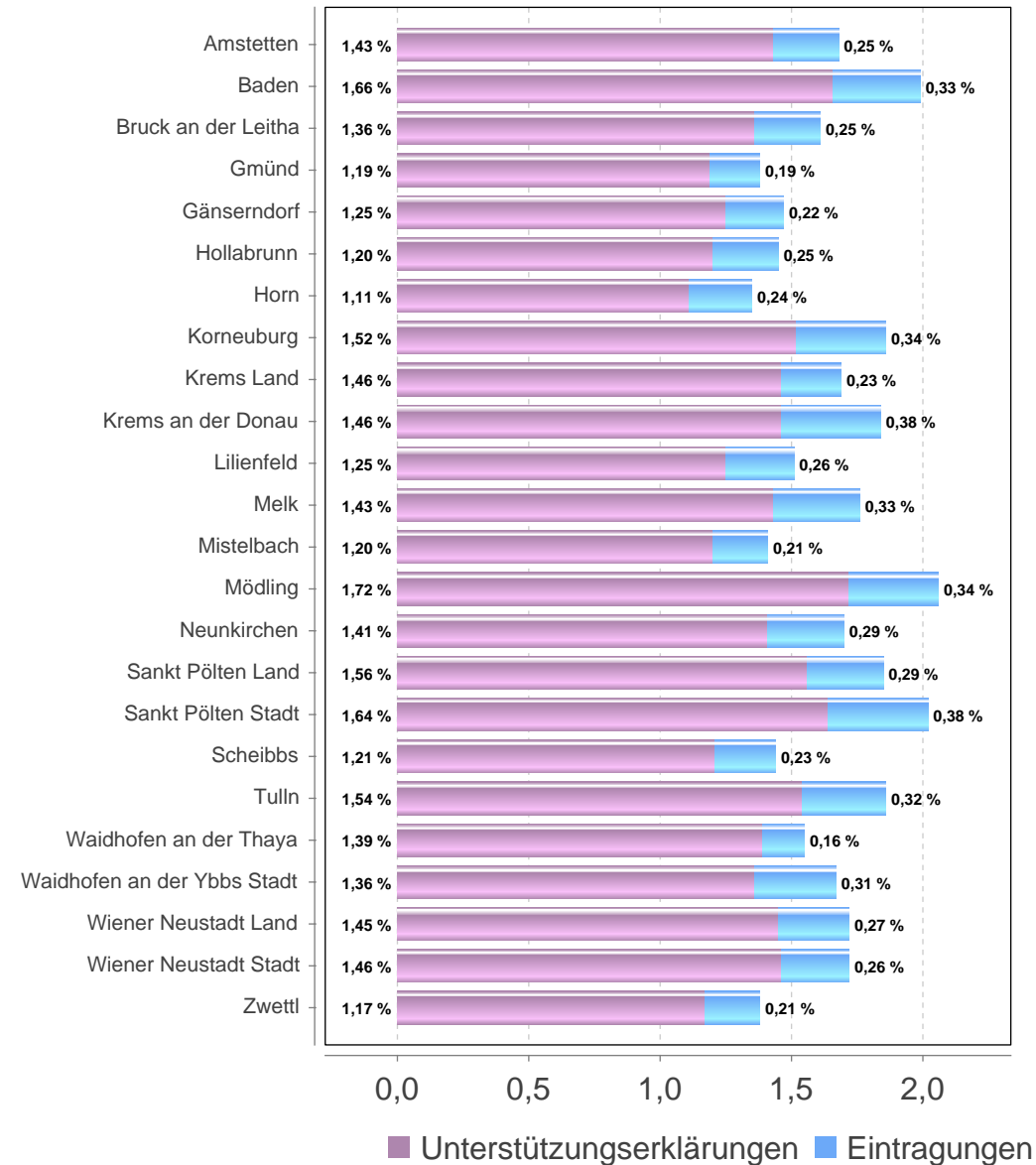
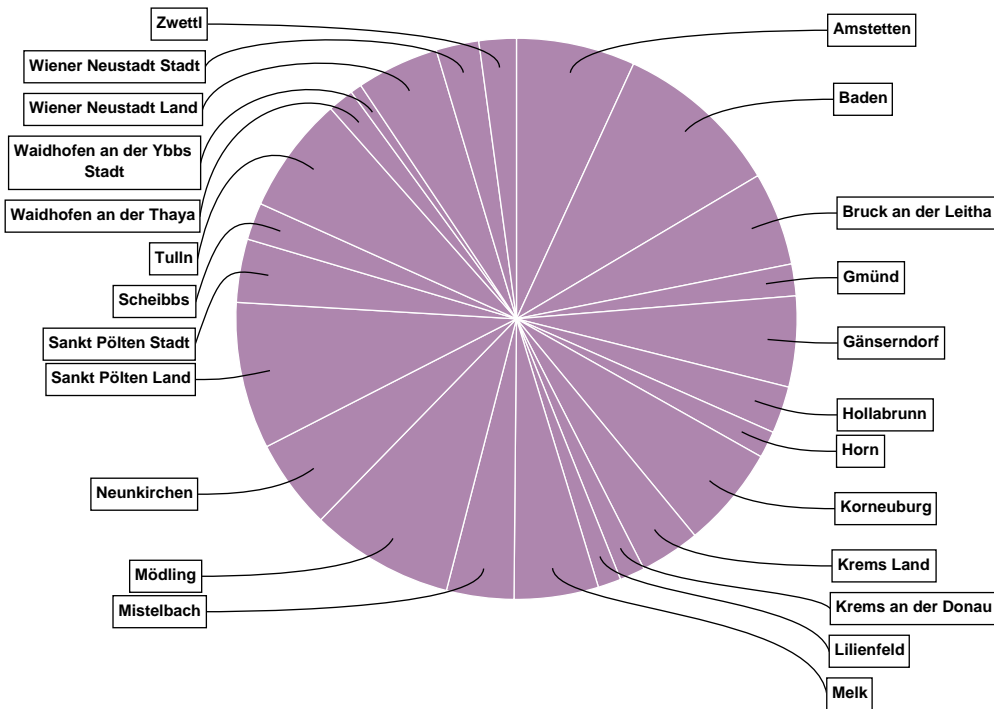

Volksbegehren "Untersuchungsausschüsse live übertragen"

Oberösterreich

| Gebiet | Stimmberechtigte | Unterstützungserklärungen + Eintragungen | Stimmbeteiligung inklusive Unterstützungserklärungen | Unterstützungserklärungen | Eintragungen |
|------------------------|------------------|---|---|---------------------------|--------------|
| Braunau am Inn | 75.812 | 1.073 | 1,42 % | 876 | 197 |
| Eferding | 25.746 | 374 | 1,45 % | 321 | 53 |
| Freistadt | 54.251 | 754 | 1,39 % | 636 | 118 |
| Gmunden | 78.060 | 1.202 | 1,54 % | 1.002 | 200 |
| Grieskirchen | 50.515 | 632 | 1,25 % | 530 | 102 |
| Kirchdorf an der Krems | 43.307 | 627 | 1,45 % | 527 | 100 |
| Linz Stadt | 133.036 | 2.716 | 2,04 % | 2.390 | 326 |
| Linz-Land | 107.428 | 1.855 | 1,73 % | 1.593 | 262 |
| Perg | 53.204 | 834 | 1,57 % | 718 | 116 |
| Ried im Innkreis | 46.187 | 535 | 1,16 % | 453 | 82 |
| Rohrbach | 45.244 | 518 | 1,14 % | 431 | 87 |
| Schärding | 44.073 | 498 | 1,13 % | 413 | 85 |
| Steyr Stadt | 26.005 | 444 | 1,71 % | 367 | 77 |
| Steyr-Land | 48.176 | 862 | 1,79 % | 730 | 132 |
| Urfahr-Umgebung | 69.433 | 1.252 | 1,80 % | 1.090 | 162 |
| Vöcklabruck | 103.080 | 1.663 | 1,61 % | 1.395 | 268 |
| Wels Stadt | 37.895 | 543 | 1,43 % | 460 | 83 |
| Wels-Land | 55.410 | 911 | 1,64 % | 792 | 119 |
| Oberösterreich | 1.096.862 | 17.293 | 1,58 % | 14.724 | 2.569 |

Volksbegehren "Untersuchungsausschüsse live übertragen"

Oberösterreich

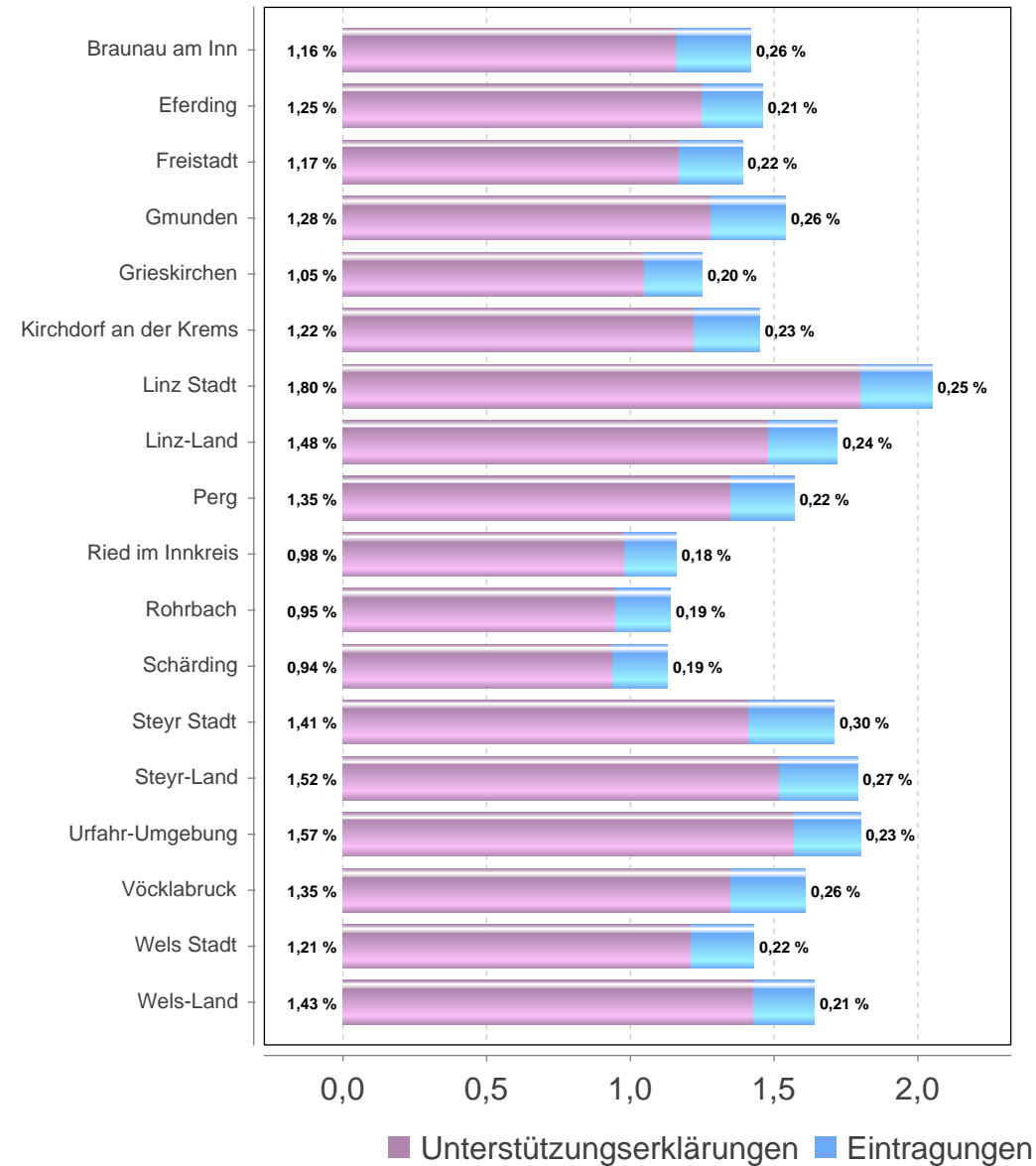
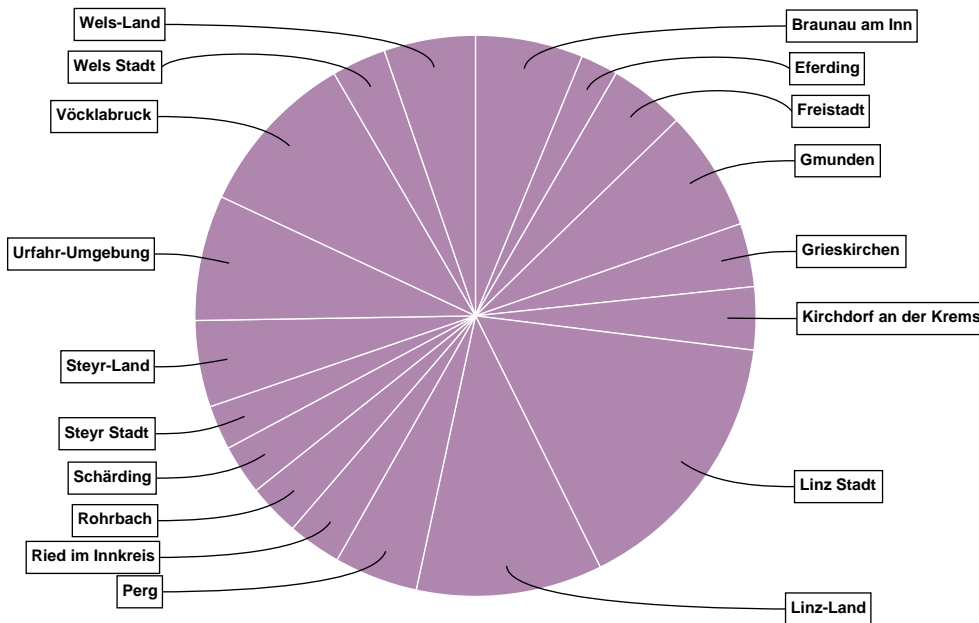

Volksbegehren "Untersuchungsausschüsse live übertragen"

Salzburg

| Gebiet | Stimmberechtigte | Unterstützungserklärungen + Eintragungen | Stimmbeteiligung inklusive Unterstützungserklärungen | Unterstützungserklärungen | Eintragungen |
|------------------------|------------------|---|---|---------------------------|--------------|
| Hallein | 43.295 | 609 | 1,41 % | 479 | 130 |
| Salzburg Stadt | 95.643 | 1.510 | 1,58 % | 1.228 | 282 |
| Salzburg-Umgebung | 114.693 | 1.640 | 1,43 % | 1.366 | 274 |
| Sankt Johann im Pongau | 58.118 | 516 | 0,89 % | 448 | 68 |
| Tamsweg | 15.952 | 157 | 0,98 % | 127 | 30 |
| Zell am See | 63.532 | 587 | 0,92 % | 476 | 111 |
| Salzburg | 391.233 | 5.019 | 1,28 % | 4.124 | 895 |

Volksbegehren "Untersuchungsausschüsse live übertragen"

Salzburg

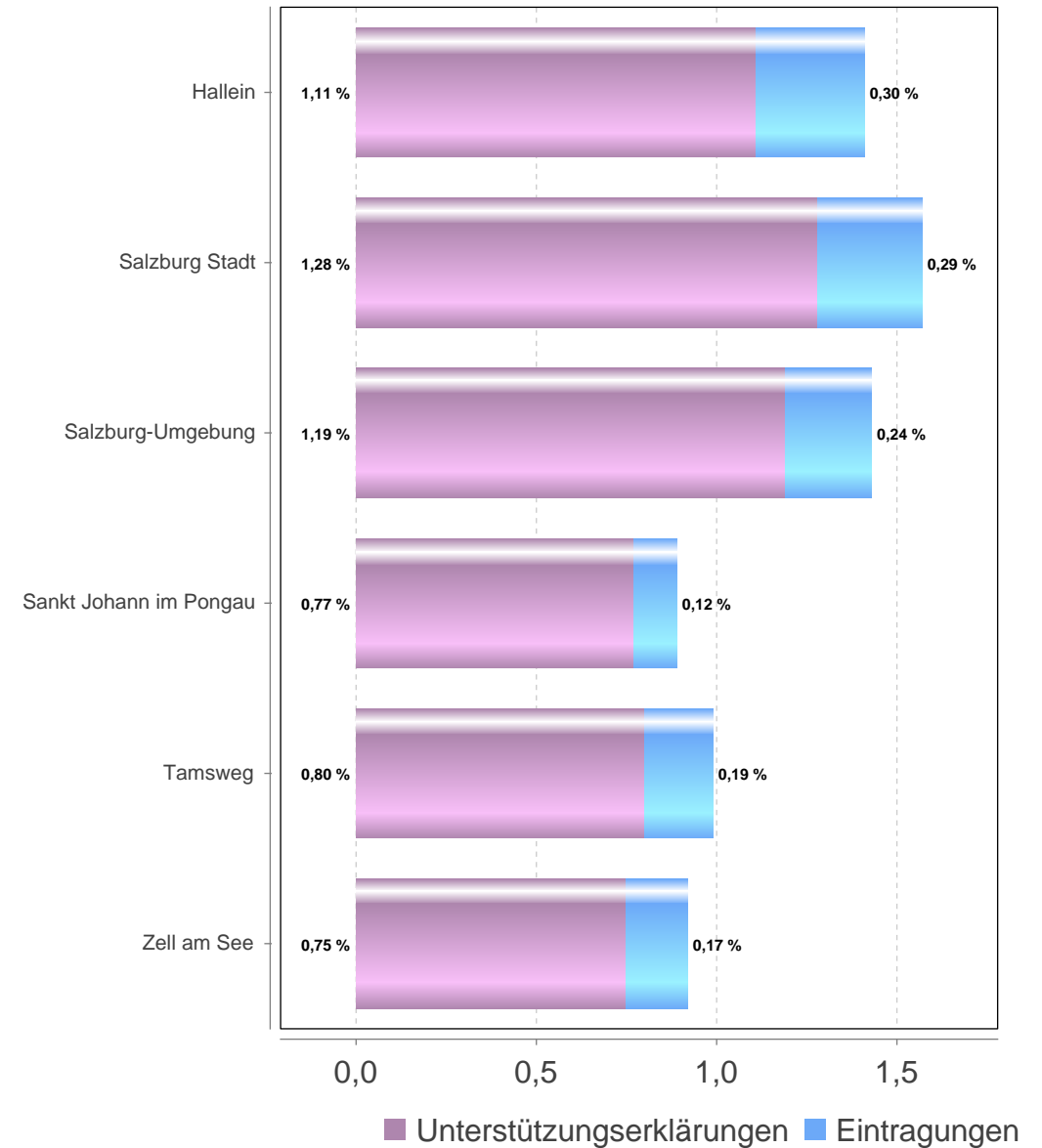
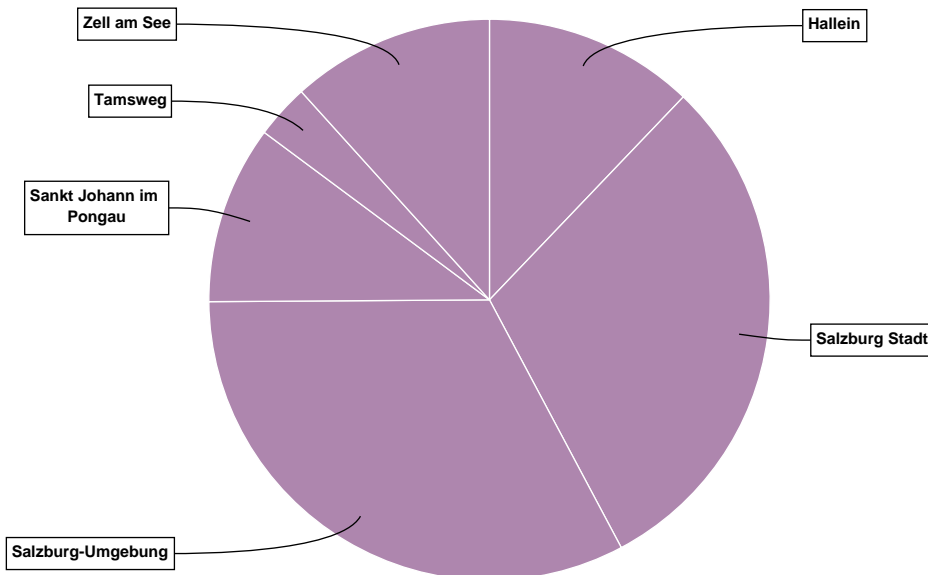

Volksbegehren "Untersuchungsausschüsse live übertragen"

Steiermark

| Gebiet | Stimmberechtigte | Unterstützungserklärungen + Eintragungen | Stimmbeteiligung inklusive Unterstützungserklärungen | Unterstützungserklärungen | Eintragungen |
|----------------------|------------------|---|---|---------------------------|--------------|
| Bruck-Mürzzuschlag | 76.459 | 869 | 1,14 % | 727 | 142 |
| Deutschlandsberg | 49.951 | 667 | 1,34 % | 528 | 139 |
| Graz Stadt | 191.986 | 4.158 | 2,17 % | 3.688 | 470 |
| Graz-Umgebung | 123.199 | 1.991 | 1,62 % | 1.698 | 293 |
| Hartberg-Fürstenfeld | 73.890 | 776 | 1,05 % | 673 | 103 |
| Leibnitz | 67.810 | 754 | 1,11 % | 641 | 113 |
| Leoben | 45.801 | 644 | 1,41 % | 521 | 123 |
| Liezen | 61.222 | 586 | 0,96 % | 460 | 126 |
| Murau | 22.505 | 206 | 0,92 % | 145 | 61 |
| Murtal | 56.351 | 661 | 1,17 % | 513 | 148 |
| Südoststeiermark | 68.012 | 584 | 0,86 % | 493 | 91 |
| Voitsberg | 41.906 | 522 | 1,25 % | 433 | 89 |
| Weiz | 72.709 | 890 | 1,22 % | 770 | 120 |
| Steiermark | 951.801 | 13.308 | 1,40 % | 11.290 | 2.018 |

Volksbegehren "Untersuchungsausschüsse live übertragen"

Steiermark

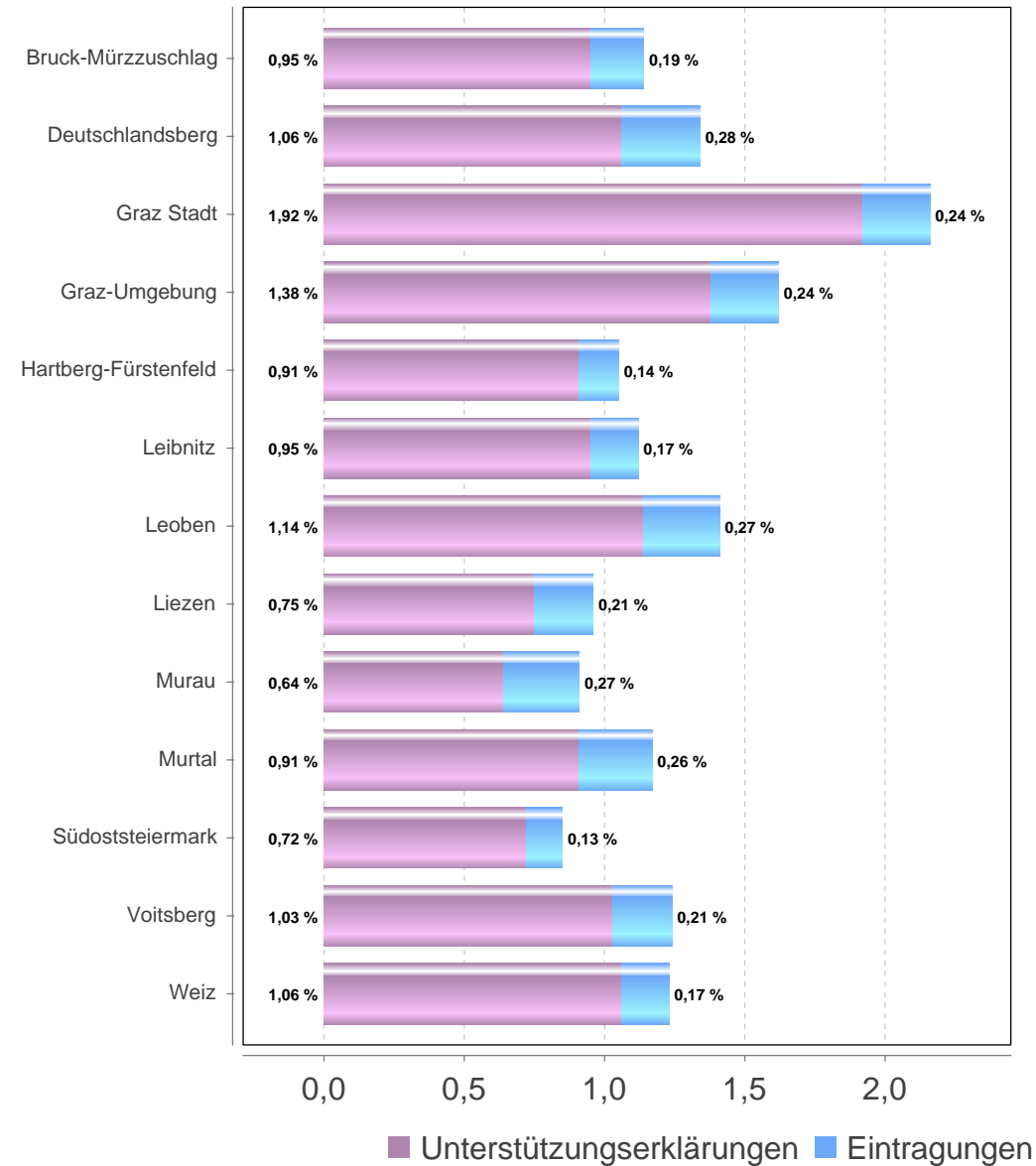
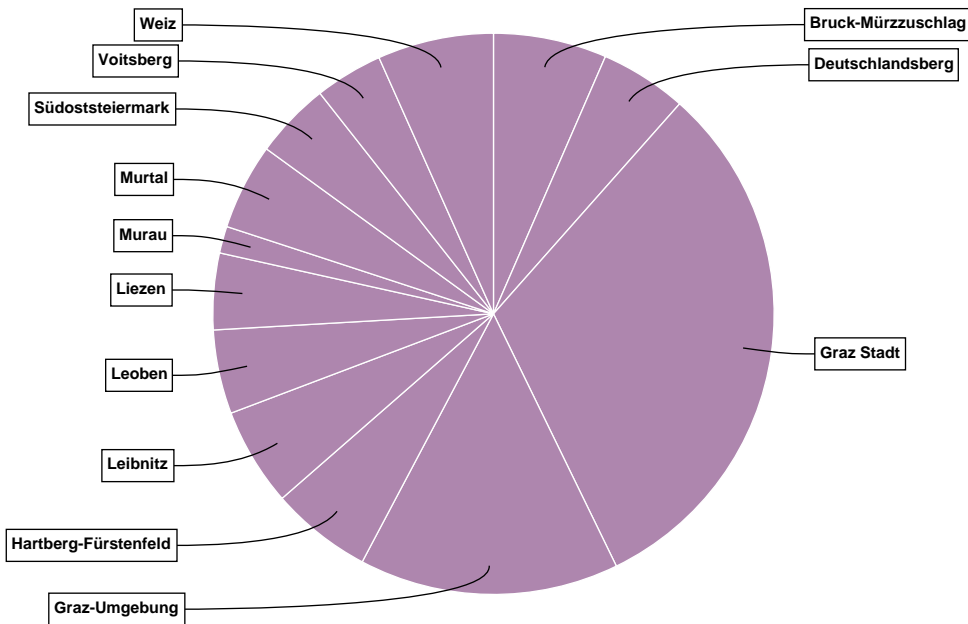

Volksbegehren "Untersuchungsausschüsse live übertragen"

Tirol

| Gebiet | Stimmberechtigte | Unterstützungserklärungen + Eintragungen | Stimmbeteiligung inklusive Unterstützungserklärungen | Unterstützungserklärungen | Eintragungen |
|-----------------|------------------|---|---|---------------------------|--------------|
| Imst | 45.365 | 510 | 1,12 % | 439 | 71 |
| Innsbruck Stadt | 82.051 | 1.521 | 1,85 % | 1.237 | 284 |
| Innsbruck-Land | 132.983 | 1.924 | 1,45 % | 1.542 | 382 |
| Kitzbühel | 45.491 | 430 | 0,95 % | 346 | 84 |
| Kufstein | 76.930 | 920 | 1,20 % | 733 | 187 |
| Landeck | 33.375 | 242 | 0,73 % | 204 | 38 |
| Lienz | 39.188 | 341 | 0,87 % | 289 | 52 |
| Reutte | 22.392 | 192 | 0,86 % | 162 | 30 |
| Schwaz | 61.437 | 660 | 1,07 % | 537 | 123 |
| Tirol | 539.212 | 6.740 | 1,25 % | 5.489 | 1.251 |

Volksbegehren "Untersuchungsausschüsse live übertragen"

Tirol

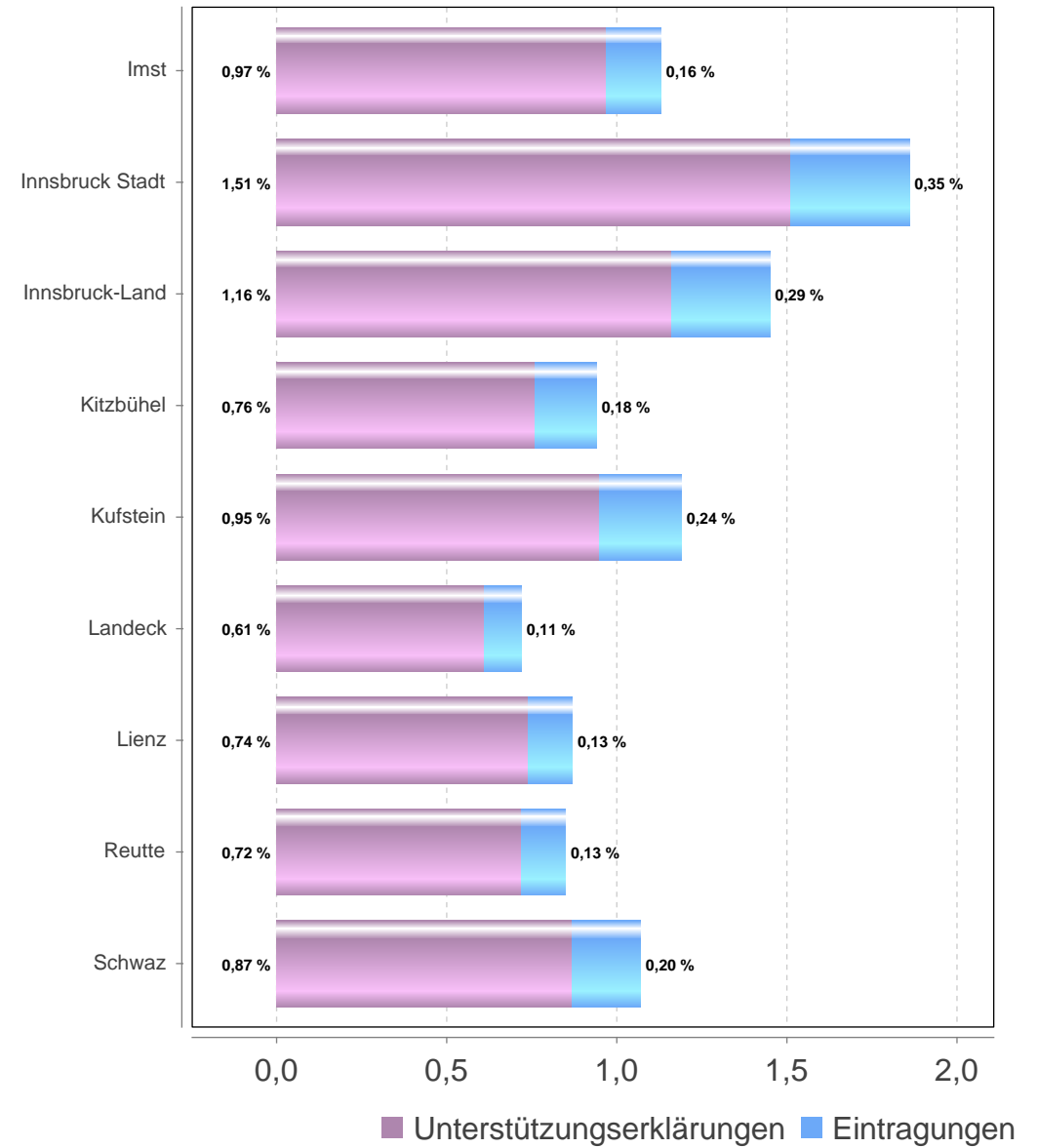
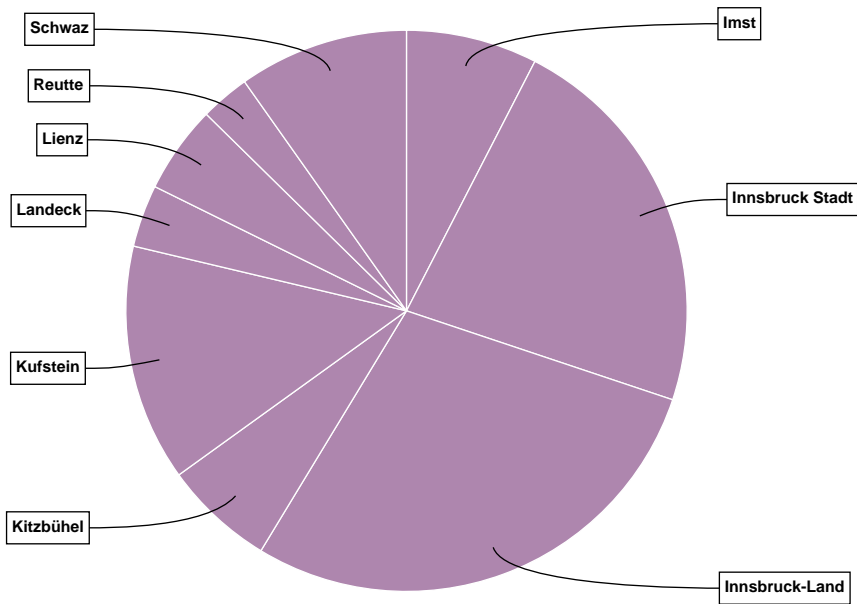

Volksbegehren "Untersuchungsausschüsse live übertragen"

Vorarlberg

| Gebiet | Stimmberechtigte | Unterstützungserklärungen + Eintragungen | Stimmbeteiligung inklusive Unterstützungserklärungen | Unterstützungserklärungen | Eintragungen |
|------------|------------------|---|---|---------------------------|--------------|
| Bludenz | 45.197 | 587 | 1,30 % | 523 | 64 |
| Bregenz | 91.664 | 1.069 | 1,17 % | 888 | 181 |
| Dornbirn | 61.042 | 782 | 1,28 % | 661 | 121 |
| Feldkirch | 76.929 | 1.086 | 1,41 % | 921 | 165 |
| Vorarlberg | 274.832 | 3.524 | 1,28 % | 2.993 | 531 |

Volksbegehren "Untersuchungsausschüsse live übertragen"

Vorarlberg

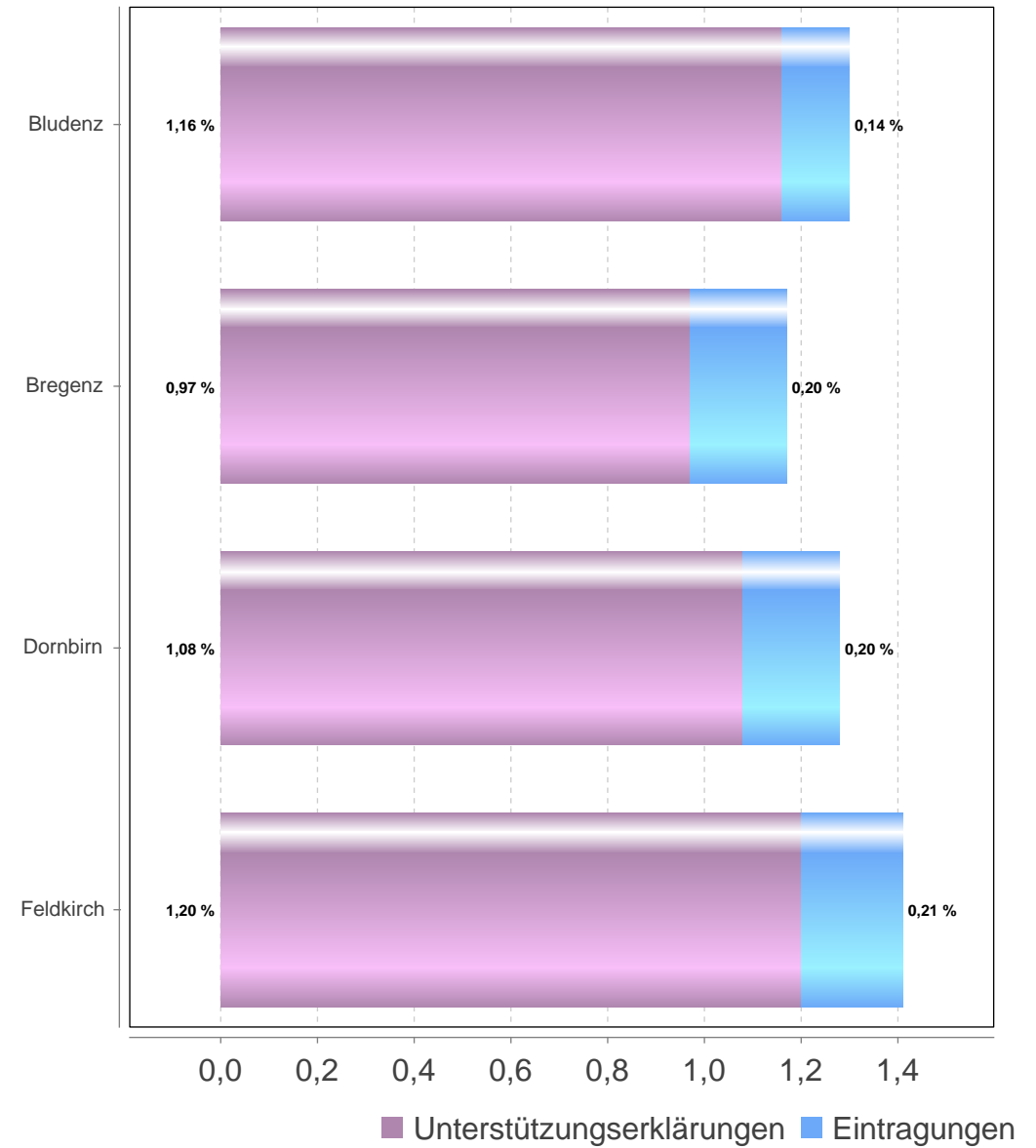
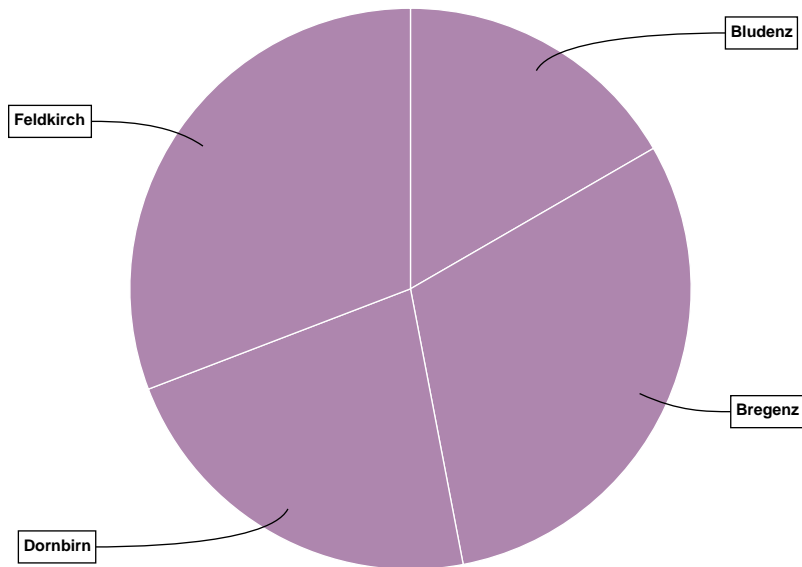

Volksbegehren "Untersuchungsausschüsse live übertragen"

Wien

| Gebiet | Stimmberechtigte | Unterstützungserklärungen + Eintragungen | Stimmbeteiligung inklusive Unterstützungserklärungen | Unterstützungserklärungen | Eintragungen |
|----------------------|------------------|---|---|---------------------------|--------------|
| Innere Stadt | 11.049 | 273 | 2,47 % | 234 | 39 |
| Leopoldstadt | 58.987 | 1.614 | 2,74 % | 1.414 | 200 |
| Landstraße | 55.327 | 1.545 | 2,79 % | 1.342 | 203 |
| Wieden | 19.598 | 535 | 2,73 % | 480 | 55 |
| Margareten | 29.002 | 790 | 2,72 % | 708 | 82 |
| Mariahilf | 19.260 | 557 | 2,89 % | 499 | 58 |
| Neubau | 19.443 | 621 | 3,19 % | 554 | 67 |
| Josefstadt | 15.005 | 428 | 2,85 % | 381 | 47 |
| Alsergrund | 24.880 | 737 | 2,96 % | 638 | 99 |
| Favoriten | 106.606 | 1.929 | 1,81 % | 1.685 | 244 |
| Simmering | 58.898 | 1.136 | 1,93 % | 989 | 147 |
| Meidling | 53.554 | 1.112 | 2,08 % | 946 | 166 |
| Hietzing | 37.234 | 875 | 2,35 % | 742 | 133 |
| Penzing | 59.705 | 1.433 | 2,40 % | 1.258 | 175 |
| Rudolfsheim-Fünfhaus | 37.519 | 997 | 2,66 % | 895 | 102 |
| Ottakring | 54.400 | 1.379 | 2,53 % | 1.167 | 212 |
| Hernals | 31.131 | 745 | 2,39 % | 659 | 86 |
| Währing | 31.783 | 824 | 2,59 % | 718 | 106 |
| Döbling | 47.014 | 1.030 | 2,19 % | 872 | 158 |
| Brigittenau | 43.190 | 992 | 2,30 % | 870 | 122 |
| Floridsdorf | 109.089 | 2.179 | 2,00 % | 1.882 | 297 |
| Donaustadt | 132.864 | 2.754 | 2,07 % | 2.379 | 375 |
| Liesing | 75.101 | 1.643 | 2,19 % | 1.428 | 215 |
| Wien | 1.130.639 | 26.128 | 2,31 % | 22.740 | 3.388 |

Volksbegehren "Untersuchungsausschüsse live übertragen"

Wien

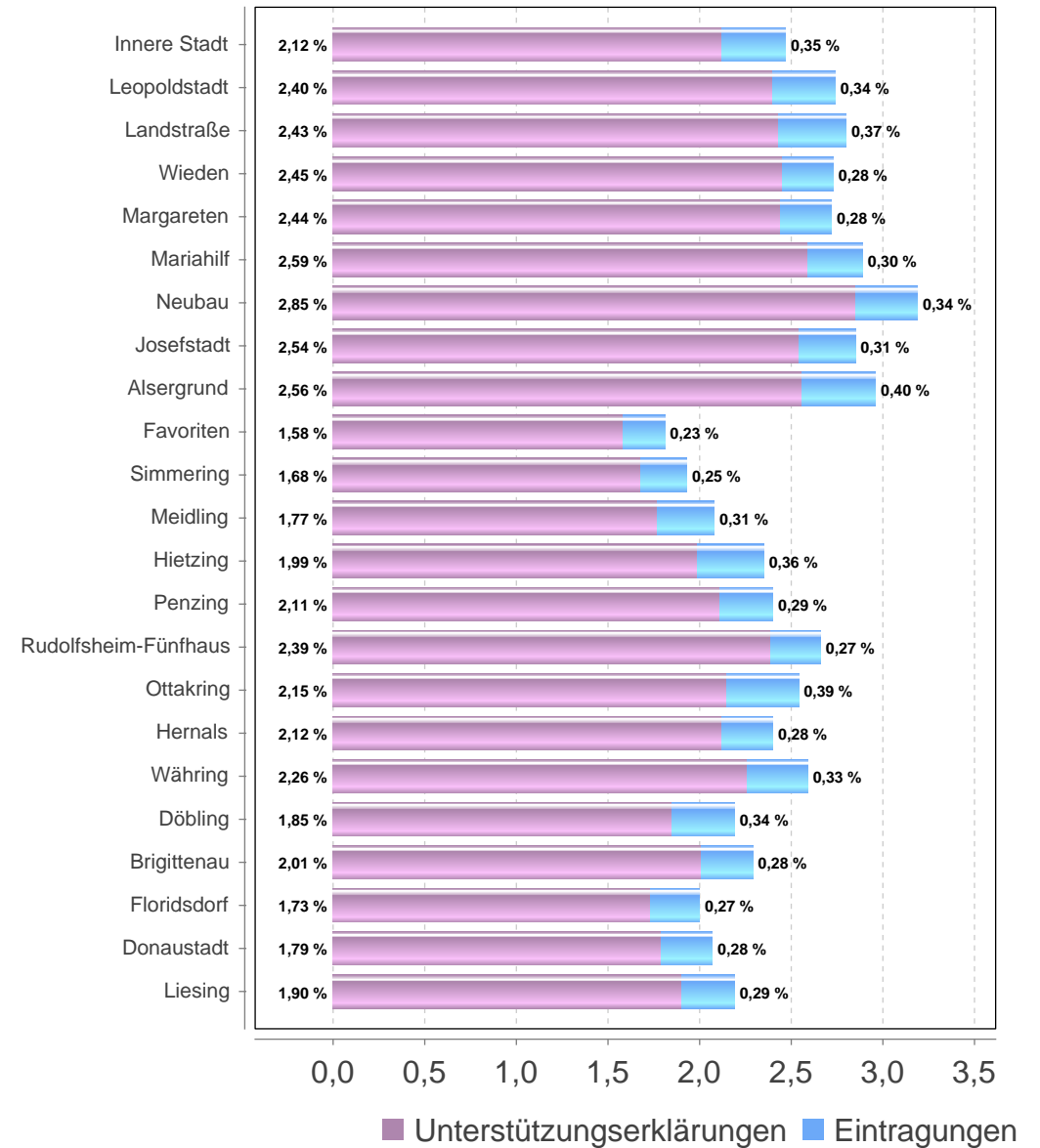
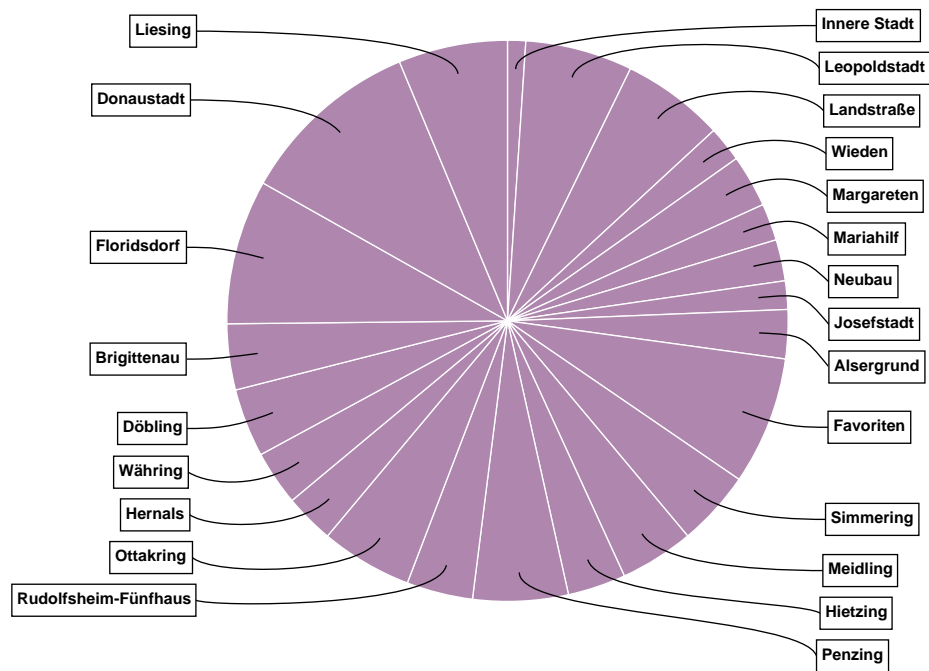

Volksbegehren "Untersuchungsausschüsse live übertragen"

Vergleich mit früheren Volksbegehren (Absolutwerte/Bundesebene)

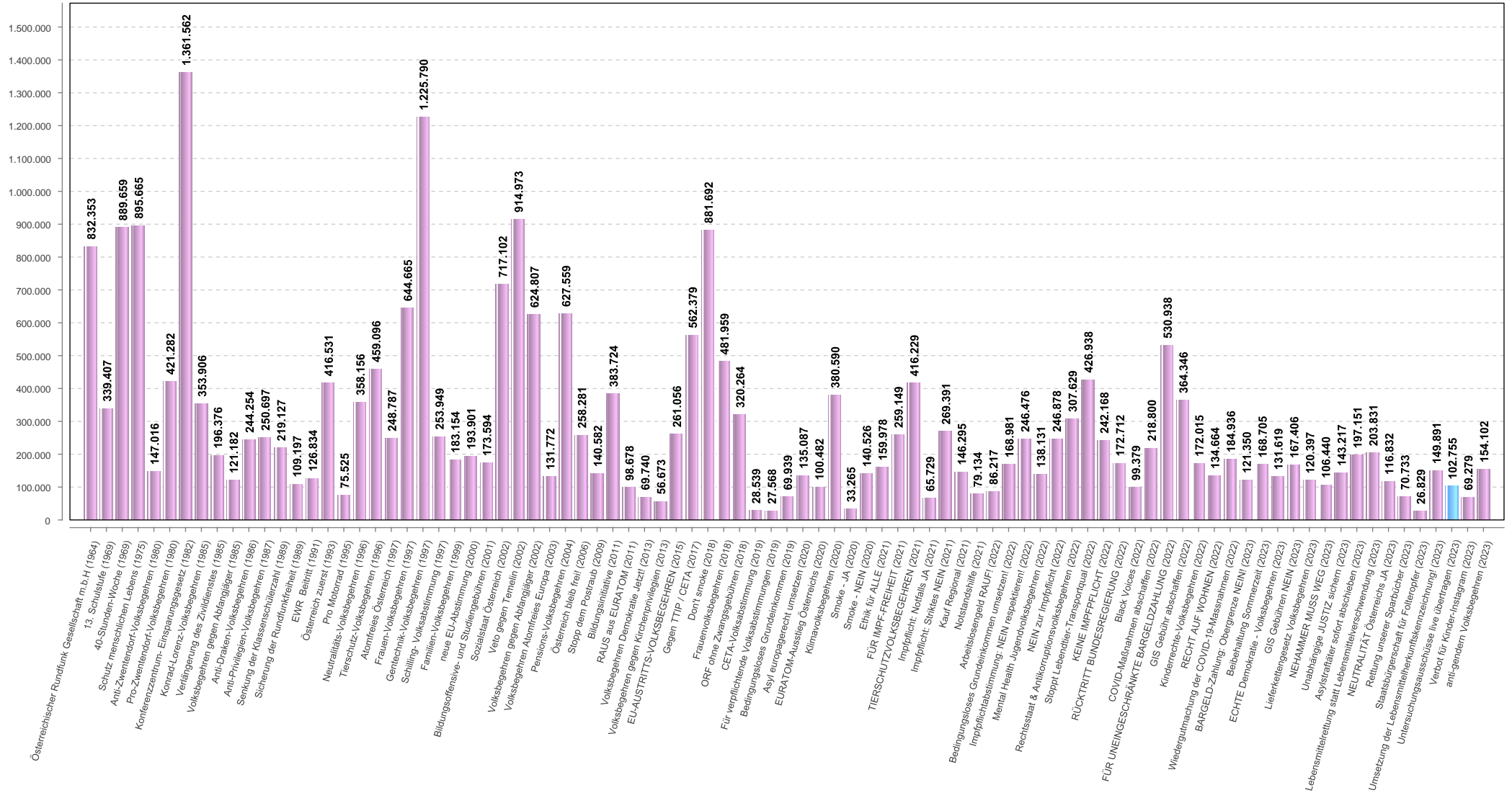

Volksbegehren "Untersuchungsausschüsse live übertragen"

Vergleich mit früheren Volksbegehren (Absolutwerte/Bundesebene, nach Größe gereiht)

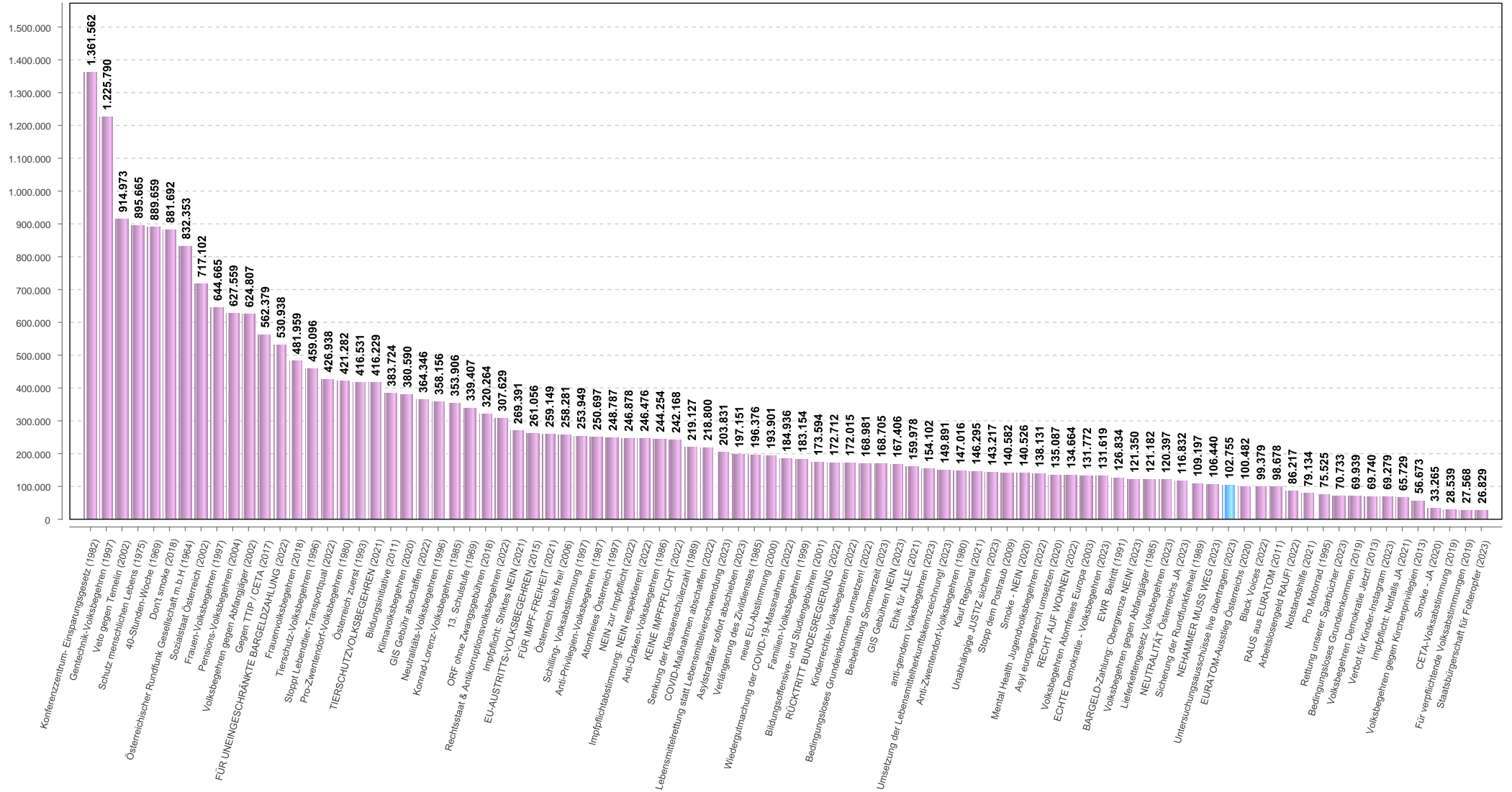

Volksbegehren "Untersuchungsausschüsse live übertragen"

Vergleich mit früheren Volksbegehren (Prozentwerte/Bundesebene)

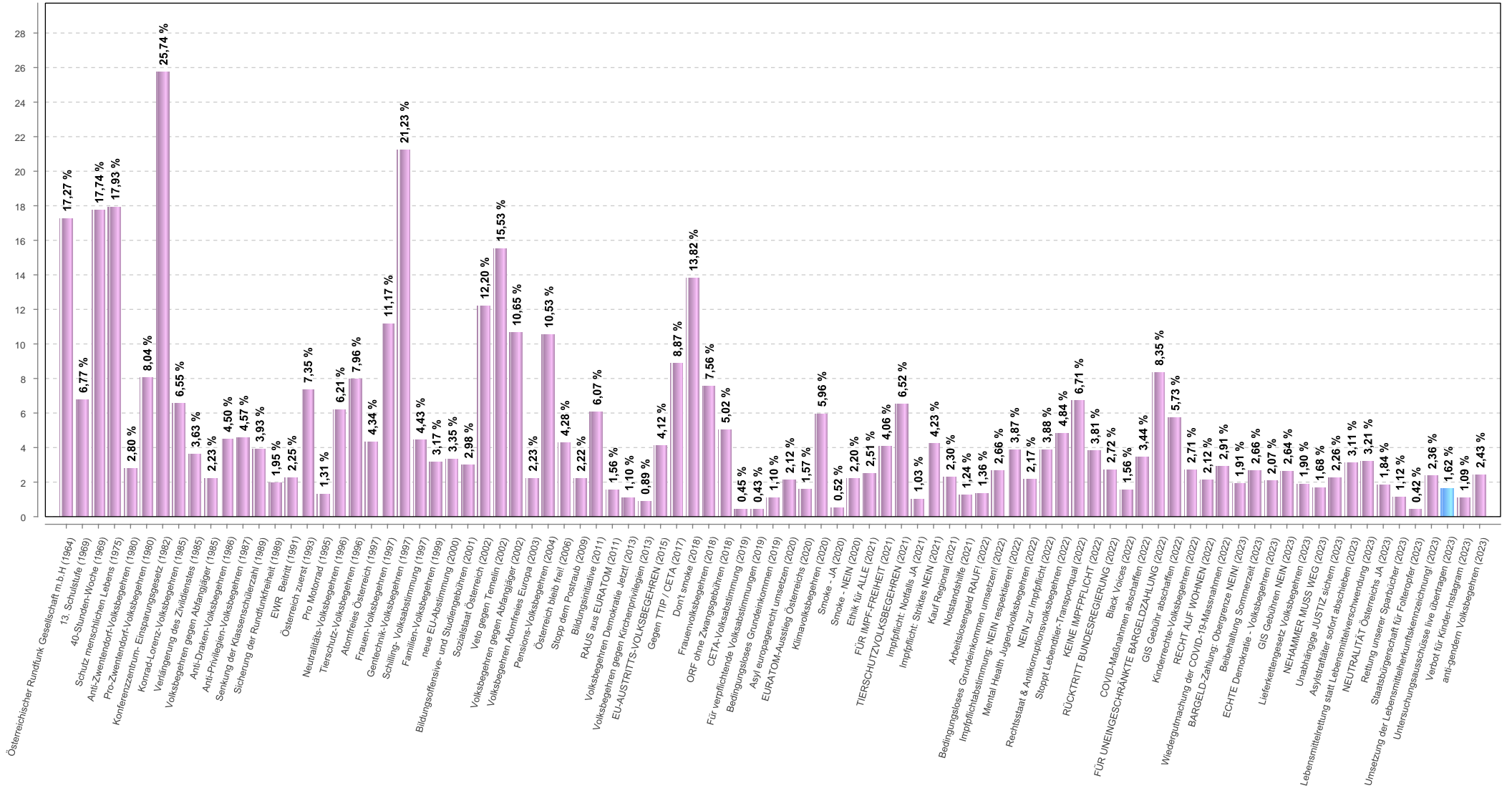

Volksbegehren "Untersuchungsausschüsse live übertragen"

Vergleich mit früheren Volksbegehren (Prozentwerte/Bundesebene, nach Größe gereiht)

