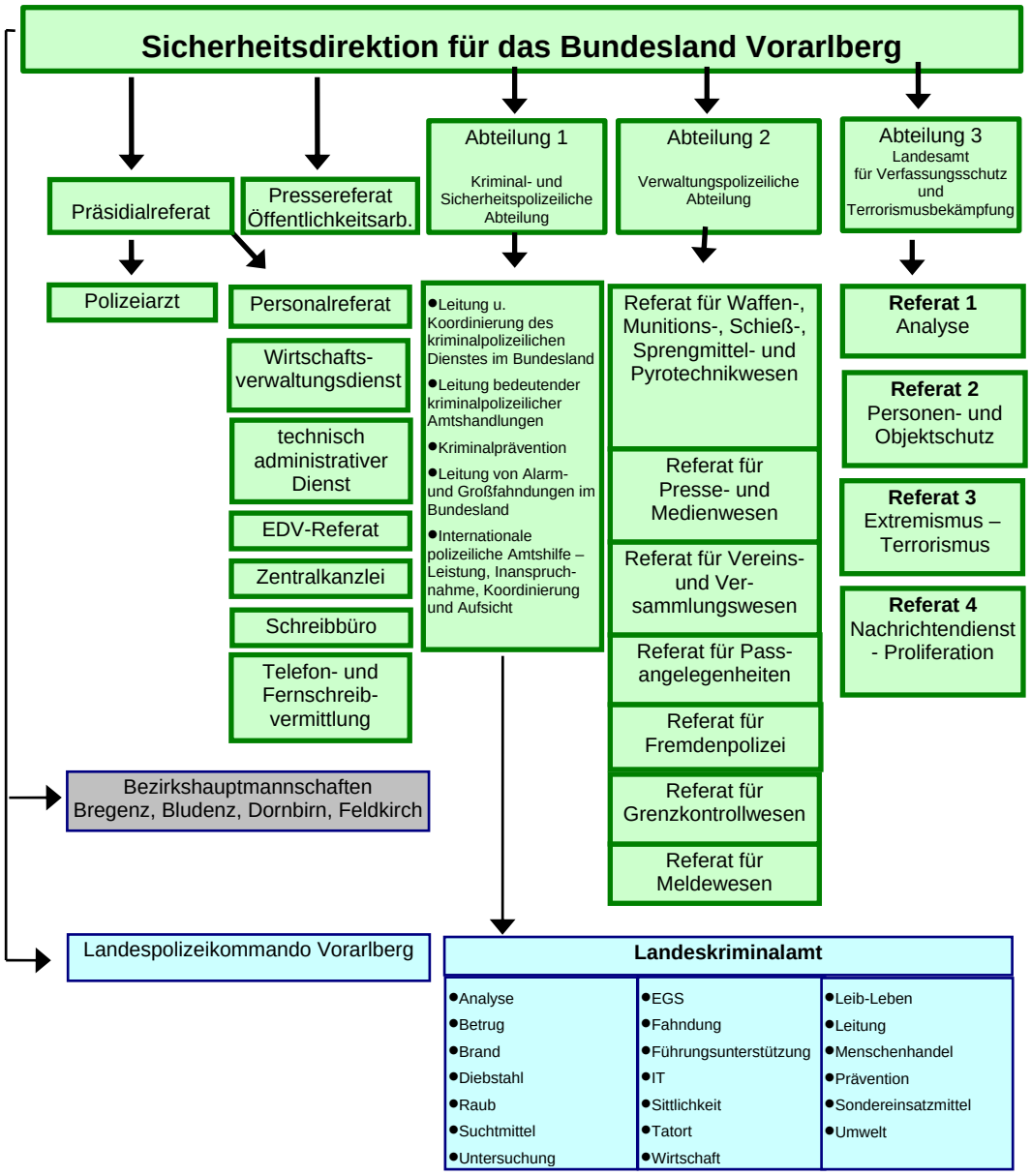
Sicherheitsdirektion für das Bundesland Vorarlberg
Präsidialreferat
Pressereferat Öffentlichkeitsarb.
Abteilung 1
Kriminal- und Sicherheitspolizeiliche Abteilung
Abteilung 2
Verwaltungspolizeiliche Abteilung
Abteilung 3
Landesamt für Verfassungsschutz und Terrorismusbekämpfung
Polizeiarzt
Personalreferat
Wirtschafts-verwaltungsdienst
technisch administrativer Dienst
EDV-Referat
Zentralkanzlei
Schreibbüro
Telefon- und Fernschreib-vermittlung
●Leitung u. Koordinierung des kriminalpolizeilichen Dienstes im Bundesland
●Leitung bedeutender kriminalpolizeilicher Amtshandlungen
●Kriminalprävention
●Leitung von Alarm- und Großfahndungen im Bundesland
●Internationale polizeiliche Amtshilfe – Leistung, Inanspruch-nahme, Koordinierung und Aufsicht
Referat für Waffen-, Munitions-, Schieß-, Sprengmittel- und Pyrotechnikwesen
Referat für Presse- und Medienwesen
Referat für Vereins- und Ver-sammlungswesen
Referat für Pass-angelegenheiten
Referat für Fremdenpolizei
Referat für Grenzkontrollwesen
Referat für Meldewesen
Referat 1 Analyse
Referat 2 Personen- und Objektschutz
Referat 3 Extremismus – Terrorismus
Referat 4 Nachrichtendienst - Proliferation
Bezirkshauptmannschaften Bregenz, Bludenz, Dornbirn, Feldkirch
Landespolizeikommando Vorarlberg
Landeskriminalamt
●Analyse
●Betrug
●Brand
●Diebstahl
●Raub
●Suchtmittel
●Untersuchung
●EGS
●Fahndung
●Führungsunterstützung
●IT
●Sittlichkeit
●Tatort
●Wirtschaft
●Leib-Leben
●Leitung
●Menschenhandel
●Prävention
●Sondereinsatzmittel
●Umwelt