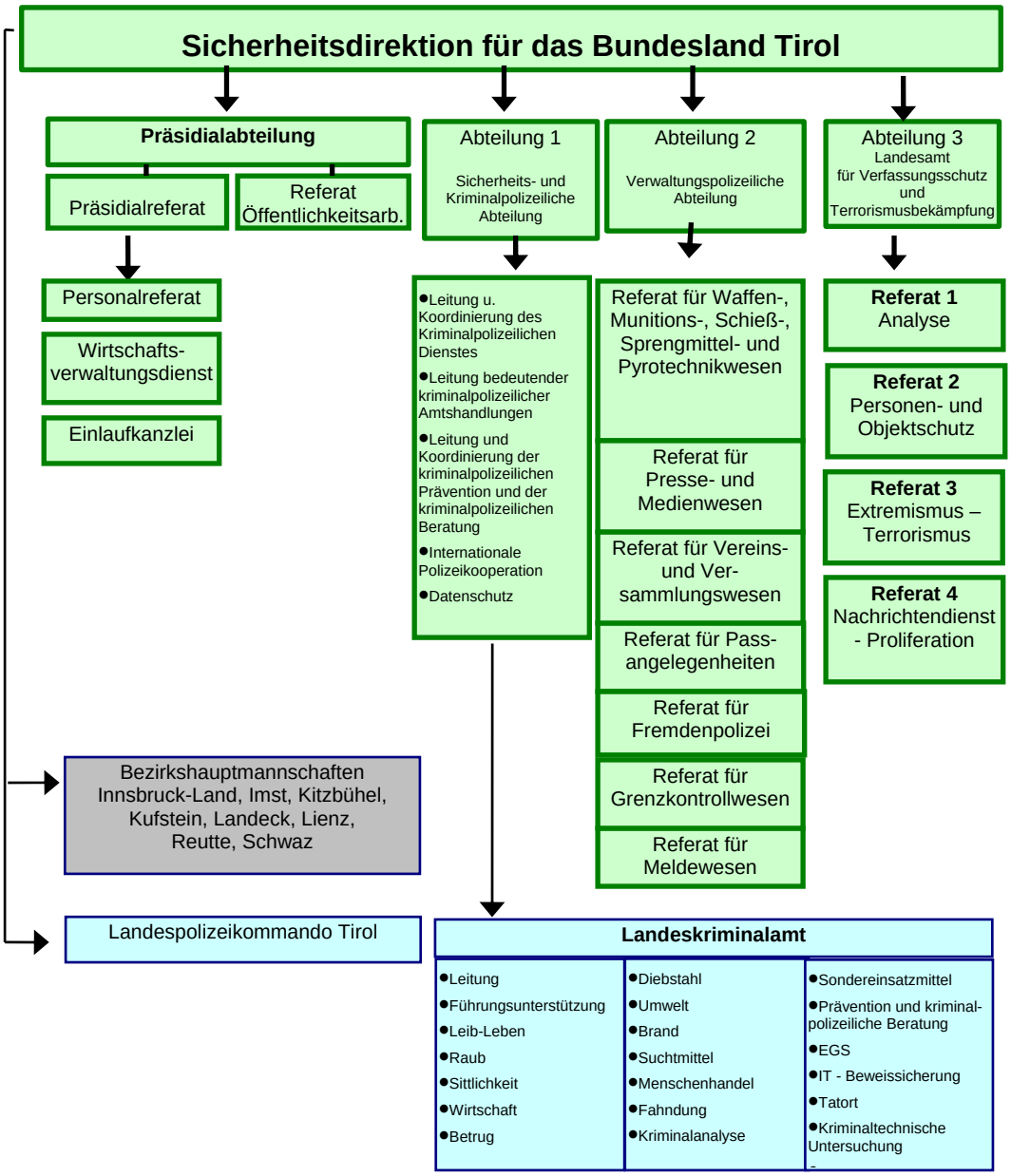
Sicherheitsdirektion für das Bundesland Tirol
Präsidialabteilung
Präsidialreferat
Referat Öffentlichkeitsarb.
Personalreferat
Wirtschafts-verwaltungsdienst
Einlaufkanzlei
Abteilung 1
Sicherheits- und Kriminalpolizeiliche Abteilung
●Leitung u. Koordinierung des Kriminalpolizeilichen Dienstes
●Leitung bedeutender kriminalpolizeilicher Amtshandlungen
●Leitung und Koordinierung der kriminalpolizeilichen Prävention und der kriminalpolizeilichen Beratung
●Internationale Polizeikooperation
●Datenschutz
Abteilung 2
Verwaltungspolizeiliche Abteilung
Referat für Waffen-, Munitions-, Schieß-, Sprengmittel- und Pyrotechnikwesen
Referat für Presse- und Medienwesen
Referat für Vereins- und Ver-sammlungswesen
Referat für Pass-angelegenheiten
Referat für Fremdenpolizei
Referat für Grenzkontrollwesen
Referat für Meldewesen
Abteilung 3
Landesamt für Verfassungsschutz und Terrorismusbekämpfung
Referat 1 Analyse
Referat 2 Personen- und Objektschutz
Referat 3 Extremismus – Terrorismus
Referat 4 Nachrichtendienst - Proliferation
Bezirkshauptmannschaften Innsbruck-Land, Imst, Kitzbühel, Kufstein, Landeck, Lienz, Reutte, Schwaz
Landespolizeikommando Tirol
Landeskriminalamt
●Leitung
●Führungsunterstützung
●Leib-Leben
●Raub
●Sittlichkeit
●Wirtschaft
●Betrug
●Diebstahl
●Umwelt
●Brand
●Suchtmittel
●Menschenhandel
●Fahndung
●Kriminalanalyse
●Sondereinsatzmittel
●Prävention und kriminal-polizeiliche Beratung
●EGS
●IT - Beweissicherung
●Tatort
●Kriminaltechnische Untersuchung