

# Pensions-Volksbegehren

**Eintragungszeitraum**  
**22. März 2004**  
**bis 29. März 2004**

**Netto-Ergebnis  
(Eintragungswoche)**

# Österreich

| Gebiet            | Stimm-<br>berechtigte | gültige<br>Eintragungen | Stimm-<br>beteiligung in % | ungültige<br>Eintragungen | Gesamt-<br>summe |
|-------------------|-----------------------|-------------------------|----------------------------|---------------------------|------------------|
| BURGENLAND        | 218.455               | 36.400                  | 16,66%                     | 49                        | 36.449           |
| KÄRNTEN           | 424.946               | 32.576                  | 7,67%                      | 5                         | 32.581           |
| NIEDERÖSTERREICH  | 1.175.925             | 141.989                 | 12,07%                     | 129                       | 142.118          |
| OBERÖSTERREICH    | 1.020.417             | 115.223                 | 11,29%                     | 329                       | 115.552          |
| SALZBURG          | 365.401               | 27.626                  | 7,56%                      | 20                        | 27.646           |
| STEIERMARK        | 925.618               | 84.306                  | 9,11%                      | 88                        | 84.394           |
| TIROL             | 487.245               | 23.921                  | 4,91%                      | 11                        | 23.932           |
| VORARLBERG        | 241.077               | 8.435                   | 3,50%                      | 25                        | 8.460            |
| WIEN              | 1.102.940             | 123.811                 | 11,23%                     | 91                        | 123.902          |
| <b>ÖSTERREICH</b> | <b>5.962.024</b>      | <b>594.287</b>          | <b>9,97%</b>               | <b>747</b>                | <b>595.034</b>   |

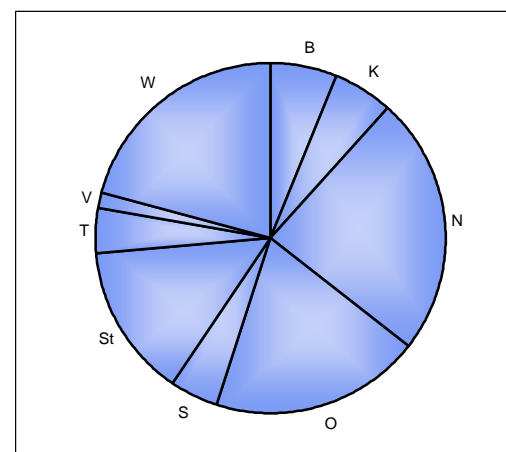
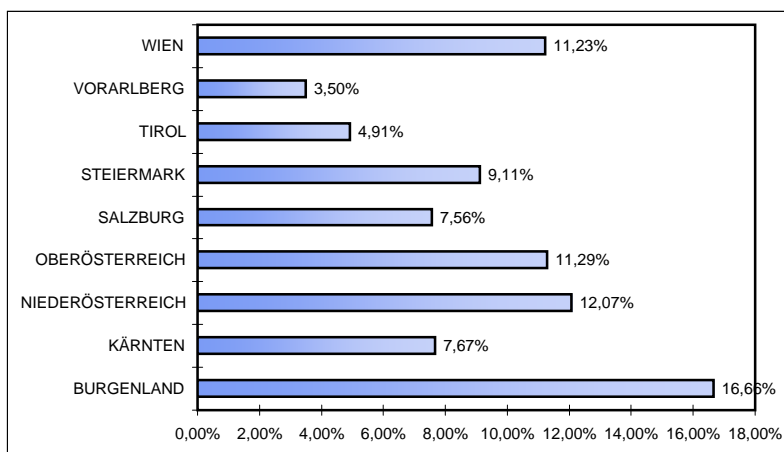

**Netto-Ergebnis  
(Eintragungswoche)**

# Burgenland

| Gebiet               | Stimm-<br>berechtigte | gültige<br>Eintragungen | Stimm-<br>beteiligung in % | ungültige<br>Eintragungen | Gesamt-<br>summe |
|----------------------|-----------------------|-------------------------|----------------------------|---------------------------|------------------|
| FREISTADT EISENSTADT | 9.074                 | 716                     | 7,89%                      | 0                         | 716              |
| FREISTADT RUST       | 1.432                 | 311                     | 21,72%                     | 0                         | 311              |
| EISENSTADT UMGEBUNG  | 30.375                | 6.405                   | 21,09%                     | 11                        | 6.416            |
| GÜSSING              | 21.478                | 3.101                   | 14,44%                     | 4                         | 3.105            |
| JENNERSDORF          | 14.282                | 1.874                   | 13,12%                     | 8                         | 1.882            |
| MATTERSBURG          | 28.749                | 5.716                   | 19,88%                     | 6                         | 5.722            |
| NEUSIEDL AM SEE      | 41.006                | 6.654                   | 16,23%                     | 5                         | 6.659            |
| OBERPULLENDORF       | 30.169                | 5.631                   | 18,66%                     | 10                        | 5.641            |
| OBERWART             | 41.890                | 5.992                   | 14,30%                     | 5                         | 5.997            |
| <b>BURGENLAND</b>    | <b>218.455</b>        | <b>36.400</b>           | <b>16,66%</b>              | <b>49</b>                 | <b>36.449</b>    |

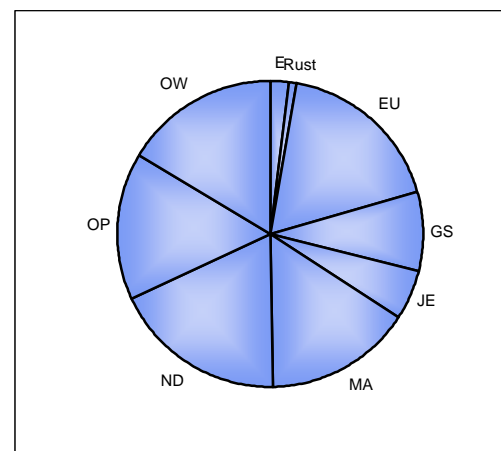
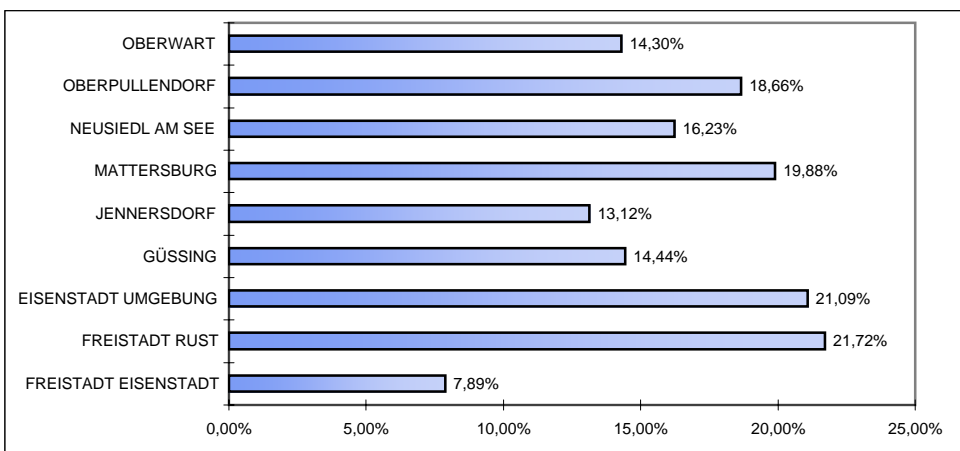

**Netto-Ergebnis  
(Eintragungswoche)**

# Kärnten

| Gebiet                 | Stimm-<br>berechtigte | gültige<br>Eintragungen | Stimm-<br>beteiligung in % | ungültige<br>Eintragungen | Gesamt-<br>summe |
|------------------------|-----------------------|-------------------------|----------------------------|---------------------------|------------------|
| KLAGENFURT STADT       | 68.869                | 3.684                   | 5,35%                      | 0                         | 3.684            |
| VILLACH STADT          | 42.803                | 3.088                   | 7,21%                      | 0                         | 3.088            |
| FELDKIRCHEN            | 22.806                | 1.570                   | 6,88%                      | 0                         | 1.570            |
| HERMAGOR               | 14.980                | 1.183                   | 7,90%                      | 0                         | 1.183            |
| KLAGENFURT LAND        | 43.807                | 3.439                   | 7,85%                      | 1                         | 3.440            |
| SANKT VEIT AN DER GLAN | 44.609                | 3.776                   | 8,46%                      | 2                         | 3.778            |
| SPITTAL AN DER DRAU    | 61.425                | 4.558                   | 7,42%                      | 2                         | 4.560            |
| VILLACH LAND           | 49.286                | 4.758                   | 9,65%                      | 0                         | 4.758            |
| VÖLKERMARKT            | 33.026                | 2.884                   | 8,73%                      | 0                         | 2.884            |
| WOLFSBERG              | 43.335                | 3.636                   | 8,39%                      | 0                         | 3.636            |
| <b>KÄRNTEN</b>         | <b>424.946</b>        | <b>32.576</b>           | <b>7,67%</b>               | <b>5</b>                  | <b>32.581</b>    |

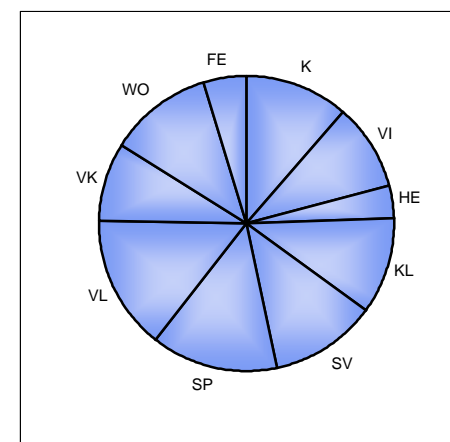
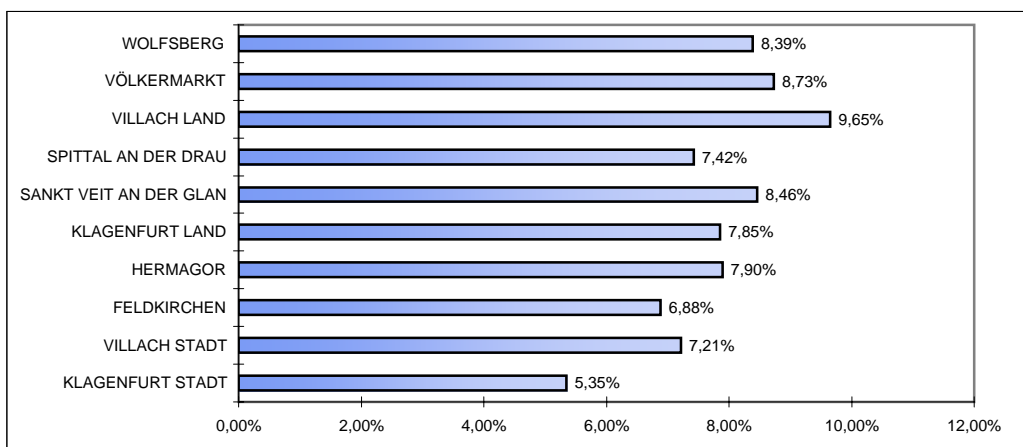

Netto-Ergebnis  
(Eintragungswoche)

# Niederösterreich

## Pensions-Volksbegehren

| Gebiet                   | Stimm-<br>berechtigte | gültige<br>Eintragungen | Stimm-<br>beteiligung in % | ungültige<br>Eintragungen | Gesamt-<br>summe |
|--------------------------|-----------------------|-------------------------|----------------------------|---------------------------|------------------|
| KREMS AN DER DONAU STADT | 17.917                | 1.779                   | 9,93%                      | 0                         | 1.779            |
| SANKT PÖLTEN STADT       | 37.572                | 5.509                   | 14,66%                     | 0                         | 5.509            |
| Waidhofen an der Ybbs    | 8.932                 | 1.057                   | 11,83%                     | 0                         | 1.057            |
| WR.NEUSTADT STADT        | 28.554                | 4.013                   | 14,05%                     | 2                         | 4.015            |
| AMSTETTEN                | 82.859                | 11.062                  | 13,35%                     | 23                        | 11.085           |
| BADEN                    | 92.286                | 12.665                  | 13,72%                     | 2                         | 12.667           |
| BRUCK AN DER LEITHA      | 30.727                | 4.608                   | 15,00%                     | 9                         | 4.617            |
| GÄNSERNDORF              | 67.382                | 9.831                   | 14,59%                     | 23                        | 9.854            |
| GMÜND                    | 31.285                | 4.587                   | 14,66%                     | 1                         | 4.588            |
| HOLLABRUNN               | 38.978                | 3.022                   | 7,75%                      | 1                         | 3.023            |
| HORN                     | 24.976                | 1.882                   | 7,54%                      | 3                         | 1.885            |
| KORNEUBURG               | 52.858                | 5.780                   | 10,93%                     | 1                         | 5.781            |
| KREMS AN DER DONAU LAND  | 42.521                | 3.472                   | 8,17%                      | 3                         | 3.475            |
| LILIENTELD               | 20.402                | 4.086                   | 20,03%                     | 6                         | 4.092            |
| MELK                     | 57.369                | 6.958                   | 12,13%                     | 8                         | 6.966            |
| MISTELBACH               | 56.131                | 5.414                   | 9,65%                      | 0                         | 5.414            |
| MÖDLING                  | 80.520                | 8.247                   | 10,24%                     | 2                         | 8.249            |
| NEUNKIRCHEN              | 65.628                | 10.166                  | 15,49%                     | 2                         | 10.168           |
| SANKT PÖLTEN LAND        | 70.532                | 8.823                   | 12,51%                     | 5                         | 8.828            |
| SCHEIBBS                 | 31.464                | 2.764                   | 8,78%                      | 0                         | 2.764            |
| TULLN                    | 49.010                | 4.461                   | 9,10%                      | 5                         | 4.466            |
| Waidhofen an der Thaya   | 22.059                | 2.205                   | 10,00%                     | 0                         | 2.205            |
| WR.NEUSTADT LAND         | 53.910                | 7.603                   | 14,10%                     | 16                        | 7.619            |
| WIEN UMGEBUNG            | 76.973                | 10.084                  | 13,10%                     | 11                        | 10.095           |
| ZWETTL                   | 35.080                | 1.911                   | 5,45%                      | 6                         | 1.917            |
| <b>NIEDERÖSTERREICH</b>  | <b>1.175.925</b>      | <b>141.989</b>          | <b>12,07%</b>              | <b>129</b>                | <b>142.118</b>   |

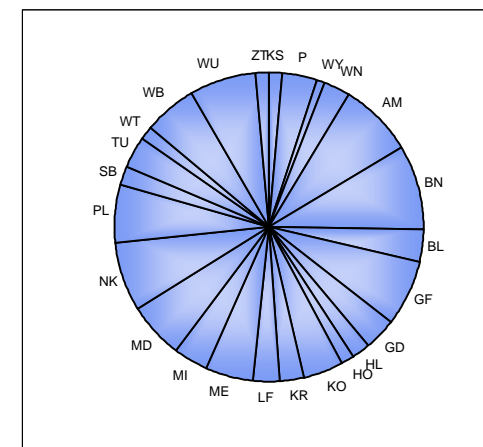
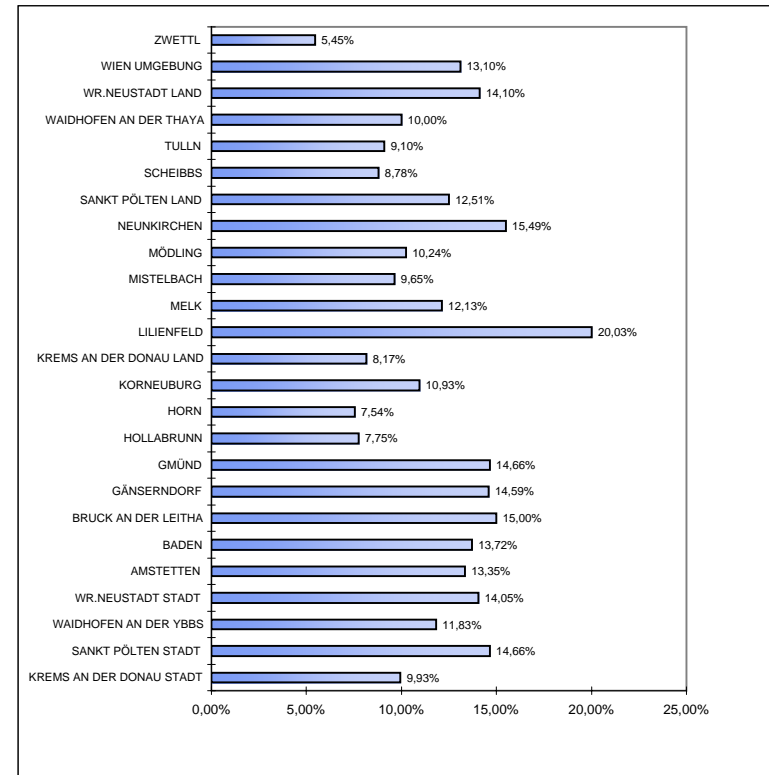

Netto-Ergebnis  
(Eintragungswoche)

# Oberösterreich

| Gebiet                 | Stimm-<br>berechtigte | gültige<br>Eintragungen | Stimm-<br>beteiligung in % | ungültige<br>Eintragungen | Gesamt-<br>summe |
|------------------------|-----------------------|-------------------------|----------------------------|---------------------------|------------------|
| LINZ STADT             | 137.118               | 18.219                  | 13,29%                     | 0                         | 18.219           |
| STEYR STADT            | 28.267                | 4.253                   | 15,05%                     | 0                         | 4.253            |
| WELS STADT             | 39.460                | 4.751                   | 12,04%                     | 1                         | 4.752            |
| BRAUNAU AM INN         | 69.546                | 5.890                   | 8,47%                      | 14                        | 5.904            |
| EFERDING               | 22.966                | 2.594                   | 11,29%                     | 7                         | 2.601            |
| FREISTADT              | 48.180                | 4.965                   | 10,31%                     | 13                        | 4.978            |
| GMUNDEN                | 73.811                | 9.341                   | 12,66%                     | 15                        | 9.356            |
| GRIESKIRCHEN           | 46.309                | 4.004                   | 8,65%                      | 26                        | 4.030            |
| KIRCHDORF AN DER KREMS | 40.270                | 4.493                   | 11,16%                     | 14                        | 4.507            |
| LINZ LAND              | 96.106                | 12.451                  | 12,96%                     | 60                        | 12.511           |
| PERG                   | 47.532                | 6.712                   | 14,12%                     | 23                        | 6.735            |
| RIED IM INNKREIS       | 43.110                | 3.242                   | 7,52%                      | 10                        | 3.252            |
| ROHRBACH               | 42.914                | 3.177                   | 7,40%                      | 24                        | 3.201            |
| SCHÄRDING              | 41.802                | 3.050                   | 7,30%                      | 11                        | 3.061            |
| STEYR LAND             | 43.737                | 5.804                   | 13,27%                     | 28                        | 5.832            |
| URFAHR UMGEBUNG        | 59.481                | 5.897                   | 9,91%                      | 20                        | 5.917            |
| VÖCKLABRUCK            | 93.133                | 10.304                  | 11,06%                     | 39                        | 10.343           |
| WELS LAND              | 46.675                | 6.076                   | 13,02%                     | 24                        | 6.100            |
| <b>OBERÖSTERREICH</b>  | <b>1.020.417</b>      | <b>115.223</b>          | <b>11,29%</b>              | <b>329</b>                | <b>115.552</b>   |

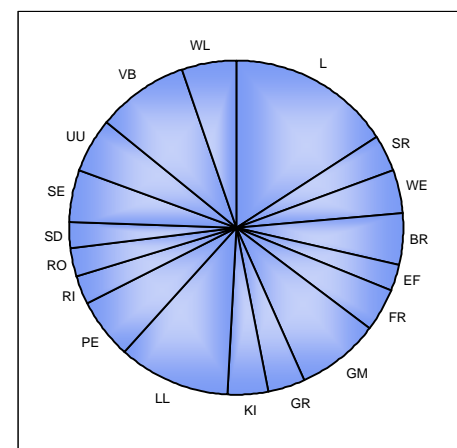
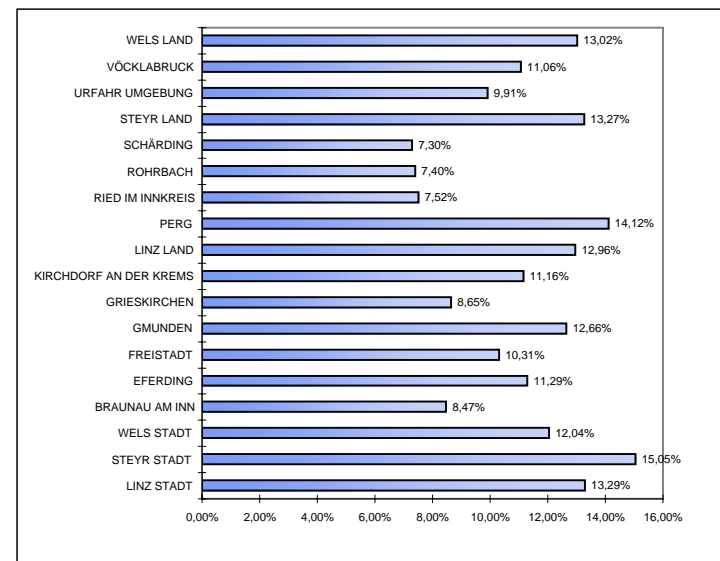

**Netto-Ergebnis  
(Eintragungswoche)**

# Salzburg

| Gebiet                 | Stimm-<br>berechtigte | gültige<br>Eintragungen | Stimm-<br>beteiligung in % | ungültige<br>Eintragungen | Gesamt-<br>summe |
|------------------------|-----------------------|-------------------------|----------------------------|---------------------------|------------------|
| SALZBURG STADT         | 99.054                | 7.486                   | 7,56%                      | 2                         | 7.488            |
| HALLEIN                | 38.330                | 3.135                   | 8,18%                      | 3                         | 3.138            |
| SALZBURG UMGEBUNG      | 98.545                | 6.027                   | 6,12%                      | 7                         | 6.034            |
| SANKT JOHANN IM PONGAU | 53.957                | 4.729                   | 8,76%                      | 0                         | 4.729            |
| TAMSWEG                | 15.832                | 975                     | 6,16%                      | 1                         | 976              |
| ZELL AM SEE            | 59.683                | 5.274                   | 8,84%                      | 7                         | 5.281            |
| <b>SALZBURG</b>        | <b>365.401</b>        | <b>27.626</b>           | <b>7,56%</b>               | <b>20</b>                 | <b>27.646</b>    |

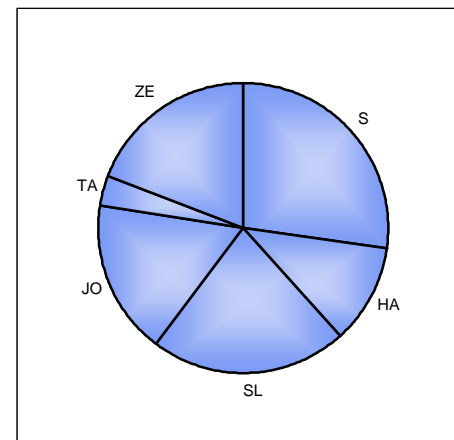
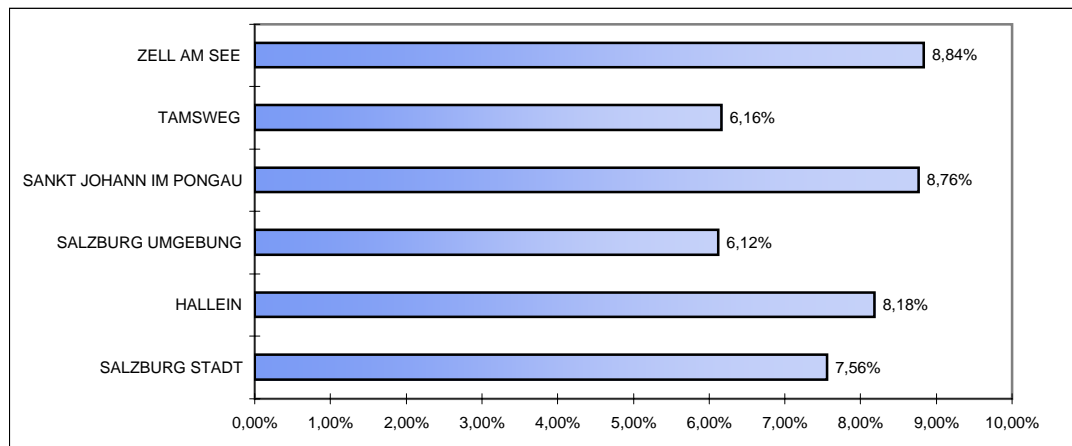

**Netto-Ergebnis  
(Eintragungswoche)**

## Steiermark

| Gebiet            | Stimm-<br>berechtigte | gültige<br>Eintragungen | Stimm-<br>beteiligung in % | ungültige<br>Eintragungen | Gesamt-<br>summe |
|-------------------|-----------------------|-------------------------|----------------------------|---------------------------|------------------|
| GRAZ STADT        | 180.431               | 8.087                   | 4,48%                      | 0                         | 8.087            |
| BRUCK AN DER MUR  | 50.431                | 9.275                   | 18,39%                     | 11                        | 9.286            |
| DEUTSCHLANDSBERG  | 48.142                | 3.902                   | 8,11%                      | 6                         | 3.908            |
| FELDBACH          | 52.381                | 2.411                   | 4,60%                      | 6                         | 2.417            |
| FÜRSTENFELD       | 17.915                | 698                     | 3,90%                      | 3                         | 701              |
| GRAZ UMGEBUNG     | 103.703               | 8.248                   | 7,95%                      | 4                         | 8.252            |
| HARTBERG          | 52.251                | 3.369                   | 6,45%                      | 2                         | 3.371            |
| JUDENBURG         | 37.383                | 5.751                   | 15,38%                     | 4                         | 5.755            |
| KNITTELFELD       | 22.811                | 3.412                   | 14,96%                     | 3                         | 3.415            |
| LEIBNITZ          | 58.591                | 3.234                   | 5,52%                      | 4                         | 3.238            |
| LEOBEN            | 53.216                | 9.257                   | 17,40%                     | 2                         | 9.259            |
| LIEZEN            | 61.921                | 7.941                   | 12,82%                     | 13                        | 7.954            |
| MÜRZZUSCHLAG      | 33.958                | 6.753                   | 19,89%                     | 5                         | 6.758            |
| MURAU             | 24.031                | 1.907                   | 7,94%                      | 0                         | 1.907            |
| RADKERSBURG       | 18.657                | 656                     | 3,52%                      | 3                         | 659              |
| VOITSBERG         | 42.798                | 4.831                   | 11,29%                     | 1                         | 4.832            |
| WEIZ              | 66.998                | 4.574                   | 6,83%                      | 21                        | 4.595            |
| <b>STEIERMARK</b> | <b>925.618</b>        | <b>84.306</b>           | <b>9,11%</b>               | <b>88</b>                 | <b>84.394</b>    |

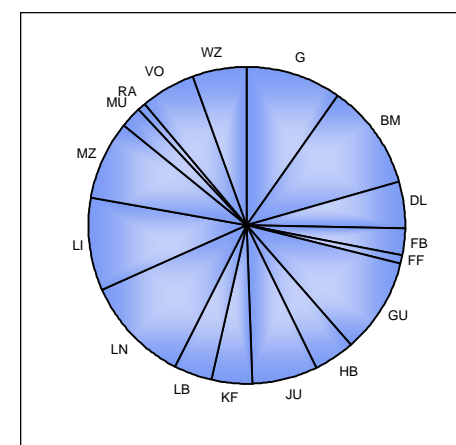
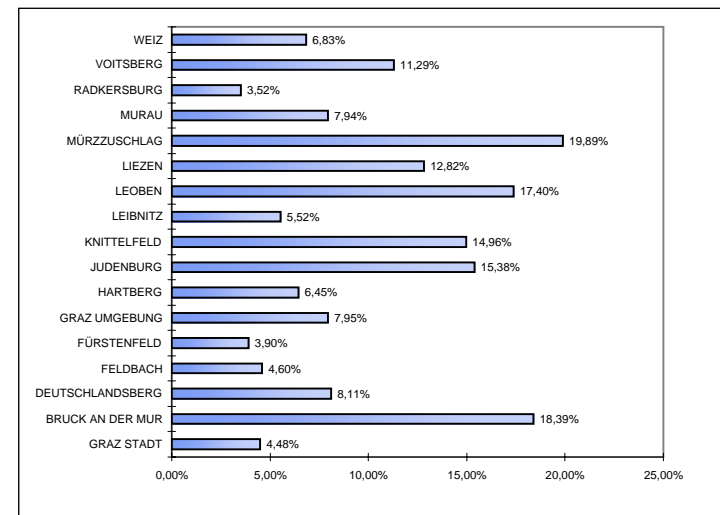

**Netto-Ergebnis  
(Eintragungswoche)**

**Tirol**

| Gebiet          | Stimm-berechtigte | gültige Eintragungen | Stimm-beteiligung in % | ungültige Eintragungen | Gesamt-summe  |
|-----------------|-------------------|----------------------|------------------------|------------------------|---------------|
| INNSBRUCK STADT | 82.931            | 4.397                | 5,30%                  | 0                      | 4.397         |
| IMST            | 37.917            | 1.334                | 3,52%                  | 1                      | 1.335         |
| INNSBRUCK LAND  | 113.240           | 5.990                | 5,29%                  | 4                      | 5.994         |
| KITZBÜHEL       | 42.685            | 1.930                | 4,52%                  | 0                      | 1.930         |
| KUFSTEIN        | 66.502            | 3.450                | 5,19%                  | 2                      | 3.452         |
| LANDECK         | 30.849            | 1.261                | 4,09%                  | 2                      | 1.263         |
| LIENZ           | 37.875            | 1.149                | 3,03%                  | 0                      | 1.149         |
| REUTTE          | 21.536            | 1.745                | 8,10%                  | 1                      | 1.746         |
| SCHWAZ          | 53.710            | 2.665                | 4,96%                  | 1                      | 2.666         |
| <b>TIROL</b>    | <b>487.245</b>    | <b>23.921</b>        | <b>4,91%</b>           | <b>11</b>              | <b>23.932</b> |

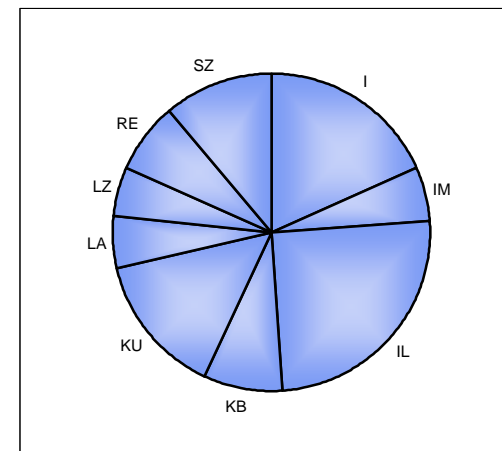
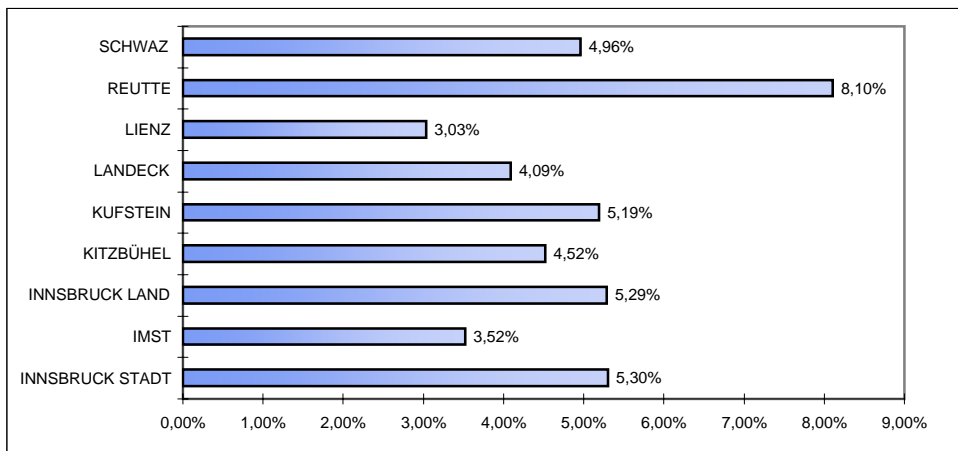

**Netto-Ergebnis  
(Eintragungswoche)**

# Vorarlberg

| Gebiet     | Stimm-<br>berechtigte | gültige<br>Eintragungen | Stimm-<br>beteiligung in % | ungültige<br>Eintragungen | Gesamt-<br>summe |
|------------|-----------------------|-------------------------|----------------------------|---------------------------|------------------|
| BLUDENZ    | 42.382                | 2.190                   | 5,17%                      | 3                         | 2.193            |
| BREGENZ    | 81.878                | 2.307                   | 2,82%                      | 18                        | 2.325            |
| DORNBIRN   | 52.295                | 1.753                   | 3,35%                      | 0                         | 1.753            |
| FELDKIRCH  | 64.522                | 2.185                   | 3,39%                      | 4                         | 2.189            |
| VORARLBERG | 241.077               | 8.435                   | 3,50%                      | 25                        | 8.460            |

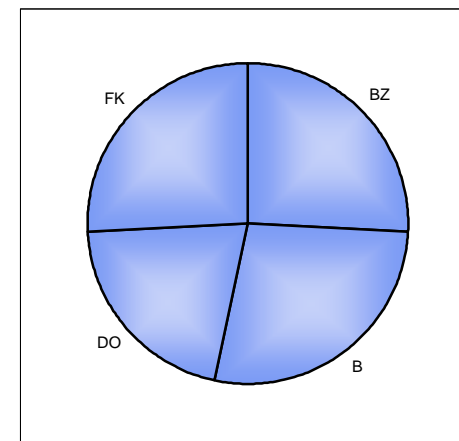
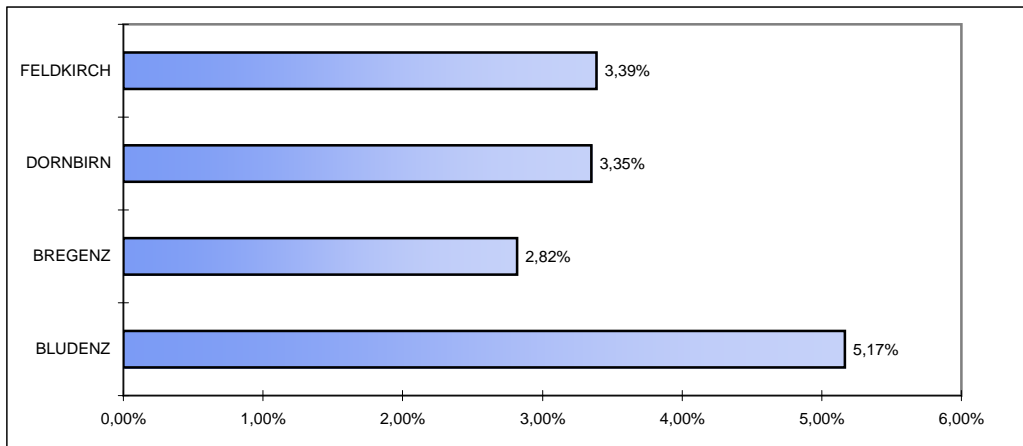

# Pensions-Volksbegehren

Netto-Ergebnis  
(Eintragungswoche)

## Wien

| Gebiet               | Stimm-<br>berechtigte | gültige<br>Eintragungen | Stimm-<br>beteiligung in % | ungültige<br>Eintragungen | Gesamt-<br>summe |
|----------------------|-----------------------|-------------------------|----------------------------|---------------------------|------------------|
| INNERE STADT         | 12.754                | 1.915                   | 15,01%                     | 0                         | 1.915            |
| LEOPOLDSTADT         | 57.398                | 6.186                   | 10,78%                     | 0                         | 6.186            |
| LANDSTRASSE          | 56.644                | 5.856                   | 10,34%                     | 6                         | 5.862            |
| WIEDEN               | 20.765                | 1.750                   | 8,43%                      | 3                         | 1.753            |
| MARGARETEN           | 32.457                | 3.128                   | 9,64%                      | 6                         | 3.134            |
| MARIAHILF            | 20.139                | 1.626                   | 8,07%                      | 0                         | 1.626            |
| NEUBAU               | 19.900                | 1.862                   | 9,36%                      | 0                         | 1.862            |
| JOSEFSTADT           | 15.987                | 1.642                   | 10,27%                     | 0                         | 1.642            |
| ALSERGRUND           | 26.624                | 2.529                   | 9,50%                      | 1                         | 2.530            |
| FAVORITEN            | 107.587               | 13.335                  | 12,39%                     | 1                         | 13.336           |
| SIMMERING            | 55.758                | 7.675                   | 13,76%                     | 0                         | 7.675            |
| MEIDLING             | 55.217                | 6.307                   | 11,42%                     | 0                         | 6.307            |
| HIETZING             | 39.123                | 4.396                   | 11,24%                     | 16                        | 4.412            |
| PENZING              | 57.906                | 5.148                   | 8,89%                      | 17                        | 5.165            |
| RUDOLFSHEIM-FÜNFHAUS | 39.568                | 4.575                   | 11,56%                     | 2                         | 4.577            |
| OTTAKRING            | 56.767                | 6.782                   | 11,95%                     | 21                        | 6.803            |
| HERNALS              | 32.176                | 4.041                   | 12,56%                     | 3                         | 4.044            |
| WÄHRING              | 32.011                | 2.730                   | 8,53%                      | 4                         | 2.734            |
| DÖBLING              | 48.929                | 4.086                   | 8,35%                      | 3                         | 4.089            |
| BRIGITTENAU          | 49.766                | 6.291                   | 12,64%                     | 1                         | 6.292            |
| FLORIDSDORF          | 97.677                | 12.920                  | 13,23%                     | 1                         | 12.921           |
| DONAUSTADT           | 102.541               | 11.427                  | 11,14%                     | 2                         | 11.429           |
| LIESING              | 65.246                | 7.604                   | 11,65%                     | 4                         | 7.608            |
| WIEN                 | 1.102.940             | 123.811                 | 11,23%                     | 91                        | 123.902          |

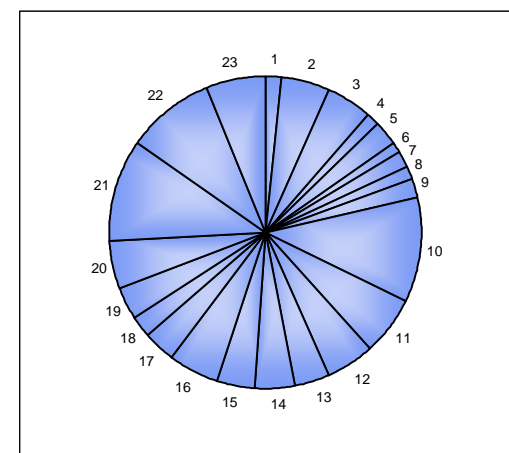
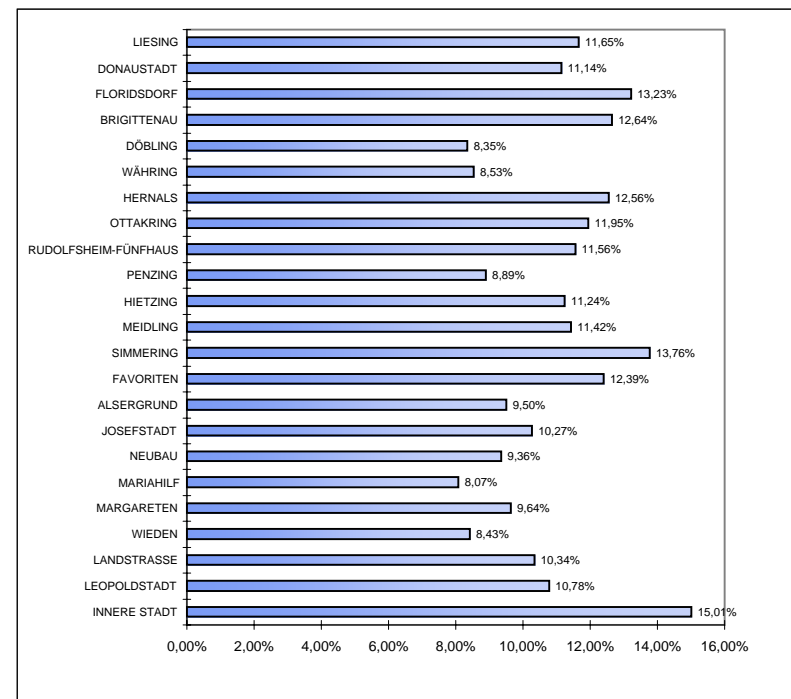

Ergebnis inklusive  
Unterstützungs-  
erklärungen

# Oberösterreich

| Gebiet                | Stimm-<br>berechtigte | Unterstützungs-<br>erklärungen +<br>gültige<br>Eintragungen | Stimm-beteiligung<br>inklusive<br>Unterstützungs-<br>erklärungen | gültige<br>Eintragungen | Stimm-<br>beteiligung in<br>% |
|-----------------------|-----------------------|---|--|-------------------------|-------------------------------|
| LINZ STADT            | 137.118               | 21.835  | 15,92%   | 18.219                  | 13,29%                        |
| STEYR STADT           | 28.267                | 5.419   | 19,17%   | 4.253                   | 15,05%                        |
| WELS STADT            | 39.460                | 5.756   | 14,59%   | 4.751                   | 12,04%                        |
| BRAUNAU AM INN        | 69.546                | 7.799   | 11,21%   | 5.890                   | 8,47%                         |
| EFERDING              | 22.966                | 3.172   | 13,81%   | 2.594                   | 11,29%                        |
| FREISTADT             | 48.180                | 6.734   | 13,98%   | 4.965                   | 10,31%                        |
| GMUNDEN               | 73.811                | 12.707  | 17,22%   | 9.341                   | 12,66%                        |
| GRIESKIRCHEN          | 46.309                | 5.065   | 10,94%   | 4.004                   | 8,65%                         |
| KIRCHDORF AN DER KREN | 40.270                | 6.229   | 15,47%   | 4.493                   | 11,16%                        |
| LINZ LAND             | 96.106                | 16.343  | 17,01%   | 12.451                  | 12,96%                        |
| PERG                  | 47.532                | 9.268   | 19,50%   | 6.712                   | 14,12%                        |
| RIED IM INNKREIS      | 43.110                | 4.348   | 10,09%   | 3.242                   | 7,52%                         |
| ROHRBACH              | 42.914                | 4.139   | 9,64%  | 3.177                   | 7,40%                         |
| SCHÄRDING             | 41.802                | 3.883   | 9,29%  | 3.050                   | 7,30%                         |
| STEYR LAND            | 43.737                | 7.512   | 17,18%   | 5.804                   | 13,27%                        |
| URFAHR UMGEBUNG       | 59.481                | 7.307   | 12,28%   | 5.897                   | 9,91%                         |
| VÖCKLABRUCK           | 93.133                | 13.255  | 14,23%   | 10.304                  | 11,06%                        |
| WELS LAND             | 46.675                | 7.608   | 16,30%   | 6.076                   | 13,02%                        |
| <b>OBERÖSTERREICH</b> | <b>1.020.417</b>      | <b>148.379</b>  | <b>14,54%</b>  | <b>115.223</b>          | <b>11,29%</b>                 |

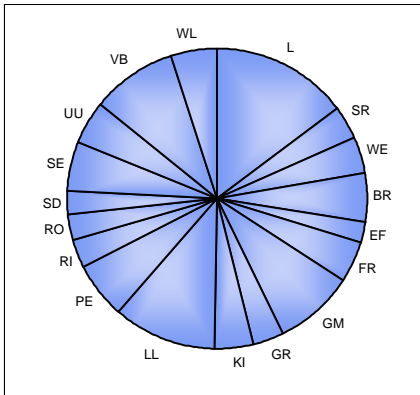
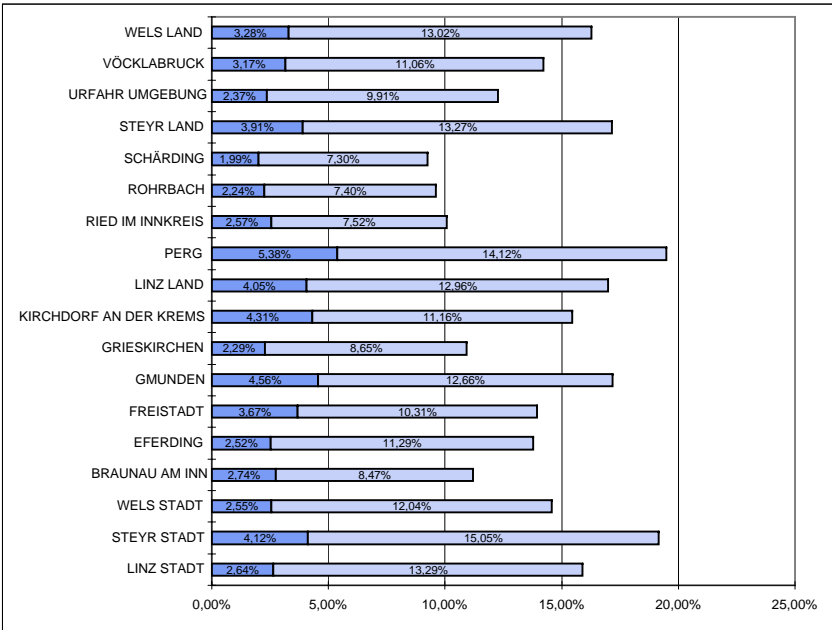

Ergebnis inklusive  
Unterstützungs-  
erklärungen

## Österreich

| Gebiet           | Stimm-<br>berechtigte | Unterstützungs-<br>erklärungen +<br>gültige<br>Eintragungen | Stimmbeteiligung<br>inklusive<br>Unterstützungs-<br>erklärungen | gültige<br>Unterstützungs-<br>erklärungen | gültige<br>Eintragungen | ungültige<br>Eintragungen |
|------------------|-----------------------|---|---|---|-------------------------|---------------------------|
| BURGENLAND       | 218.455               | 36.400  | 16,66%  | 0   | 36.400                  | 49                        |
| KÄRNTEN          | 424.946               | 32.576  | 7,67%   | 0   | 32.576                  | 5                         |
| NIEDERÖSTERREICH | 1.175.925             | 142.041   | 12,08%  | 52  | 141.989                 | 129                       |
| OBERÖSTERREICH   | 1.020.417             | 148.379   | 14,54%  | 33.156                                    | 115.223                 | 329                       |
| SALZBURG         | 365.401               | 27.631  | 7,56%   | 5   | 27.626                  | 20                        |
| STEIERMARK       | 925.618               | 84.308  | 9,11%   | 2   | 84.306                  | 88                        |
| TIROL            | 487.245               | 23.922  | 4,91%   | 1   | 23.921                  | 11                        |
| VORARLBERG       | 241.077               | 8.436   | 3,50%   | 1   | 8.435                   | 25                        |
| WIEN             | 1.102.940             | 123.866   | 11,23%  | 55  | 123.811                 | 91                        |
| ÖSTERREICH       | 5.962.024             | 627.559   | 10,53%  | 33.272                                    | 594.287                 | 747                       |

Ergebnis inklusive  
Unterstützungs-  
erklärungen

## Burgenland

| Gebiet               | Stimm-<br>berechtigte | Unterstützungs-<br>erklärungen +<br>gültige<br>Eintragungen | Stimmbeteiligung<br>inklusive<br>Unterstützungs-<br>erklärungen | gültige<br>Unterstützungs-<br>erklärungen | gültige<br>Eintragungen | ungültige<br>Eintragungen |
|----------------------|-----------------------|---|---|---|-------------------------|---------------------------|
| FREISTADT EISENSTADT | 9.074                 | 716   | 7,89%   | 0   | 716                     | 0                         |
| FREISTADT RUST       | 1.432                 | 311   | 21,72%  | 0   | 311                     | 0                         |
| EISENSTADT UMGEBUNG  | 30.375                | 6.405   | 21,09%  | 0   | 6.405                   | 11                        |
| GÜSSING              | 21.478                | 3.101   | 14,44%  | 0   | 3.101                   | 4                         |
| JENNERSDORF          | 14.282                | 1.874   | 13,12%  | 0   | 1.874                   | 8                         |
| MATTERSBURG          | 28.749                | 5.716   | 19,88%  | 0   | 5.716                   | 6                         |
| NEUSIEDL AM SEE      | 41.006                | 6.654   | 16,23%  | 0   | 6.654                   | 5                         |
| OBERPULLENDORF       | 30.169                | 5.631   | 18,66%  | 0   | 5.631                   | 10                        |
| OBERWART             | 41.890                | 5.992   | 14,30%  | 0   | 5.992                   | 5                         |
| BURGENLAND           | 218.455               | 36.400  | 16,66%  | 0   | 36.400                  | 49                        |

Ergebnis inklusive  
Unterstützungs-  
erklärungen

## Kärnten

| Gebiet                 | Stimm-<br>berechtigte | Unterstützungs-<br>erklärungen +<br>gültige<br>Eintragungen | Stimmbeteiligung<br>inklusive<br>Unterstützungs-<br>erklärungen | gültige<br>Unterstützungs-<br>erklärungen | gültige<br>Eintragungen | ungültige<br>Eintragungen |
|------------------------|-----------------------|---|---|---|-------------------------|---------------------------|
| KLAGENFURT STADT       | 68.869                | 3.684   | 5,35%   | 0   | 3.684                   | 0                         |
| VILLACH STADT          | 42.803                | 3.088   | 7,21%   | 0   | 3.088                   | 0                         |
| FELDKIRCHEN            | 22.806                | 1.570   | 6,88%   | 0   | 1.570                   | 0                         |
| HERMAGOR               | 14.980                | 1.183   | 7,90%   | 0   | 1.183                   | 0                         |
| KLAGENFURT LAND        | 43.807                | 3.439   | 7,85%   | 0   | 3.439                   | 1                         |
| SANKT VEIT AN DER GLAN | 44.609                | 3.776   | 8,46%   | 0   | 3.776                   | 2                         |
| SPITTAL AN DER DRAU    | 61.425                | 4.558   | 7,42%   | 0   | 4.558                   | 2                         |
| VILLACH LAND           | 49.286                | 4.758   | 9,65%   | 0   | 4.758                   | 0                         |
| VÖLKERMARKT            | 33.026                | 2.884   | 8,73%   | 0   | 2.884                   | 0                         |
| WOLFSBERG              | 43.335                | 3.636   | 8,39%   | 0   | 3.636                   | 0                         |
| KÄRNTEN                | 424.946               | 32.576  | 7,67%   | 0   | 32.576                  | 5                         |

Ergebnis inklusive  
Unterstützungs-  
erklärungen

## Niederösterreich

| Gebiet                   | Stimm-<br>berechtigte | Unterstützungs-<br>erklärungen +<br>gültige<br>Eintragungen | Stimmbeteiligung<br>inklusive<br>Unterstützungs-<br>erklärungen | gültige<br>Unterstützungs-<br>erklärungen | gültige<br>Eintragungen | ungültige<br>Eintragungen |
|--------------------------|-----------------------|---|---|---|-------------------------|---------------------------|
| KREMS AN DER DONAU STADT | 17.917                | 1.780   | 9,93%   | 1   | 1.779                   | 0                         |
| SANKT PÖLTEN STADT       | 37.572                | 5.509   | 14,66%  | 0   | 5.509                   | 0                         |
| Waidhofen an der Ybbs    | 8.932                 | 1.057   | 11,83%  | 0   | 1.057                   | 0                         |
| WR.NEUSTADT STADT        | 28.554                | 4.013   | 14,05%  | 0   | 4.013                   | 2                         |
| AMSTETTEN                | 82.859                | 11.107  | 13,40%  | 45  | 11.062                  | 23                        |
| BADEN                    | 92.286                | 12.665  | 13,72%  | 0   | 12.665                  | 2                         |
| BRUCK AN DER LEITHA      | 30.727                | 4.608   | 15,00%  | 0   | 4.608                   | 9                         |
| GÄNSERNDORF              | 67.382                | 9.831   | 14,59%  | 0   | 9.831                   | 23                        |
| GMÜND                    | 31.285                | 4.587   | 14,66%  | 0   | 4.587                   | 1                         |
| HOLLABRUNN               | 38.978                | 3.022   | 7,75%   | 0   | 3.022                   | 1                         |
| HORN                     | 24.976                | 1.882   | 7,54%   | 0   | 1.882                   | 3                         |
| KORNEUBURG               | 52.858                | 5.780   | 10,93%  | 0   | 5.780                   | 1                         |
| KREMS AN DER DONAU LAND  | 42.521                | 3.472   | 8,17%   | 0   | 3.472                   | 3                         |
| LILIENFELD               | 20.402                | 4.086   | 20,03%  | 0   | 4.086                   | 6                         |
| MELK                     | 57.369                | 6.959   | 12,13%  | 1   | 6.958                   | 8                         |
| MISTELBACH               | 56.131                | 5.414   | 9,65%   | 0   | 5.414                   | 0                         |
| MÖDLING                  | 80.520                | 8.249   | 10,24%  | 2   | 8.247                   | 2                         |
| NEUNKIRCHEN              | 65.628                | 10.166  | 15,49%  | 0   | 10.166                  | 2                         |
| SANKT PÖLTEN LAND        | 70.532                | 8.824   | 12,51%  | 1   | 8.823                   | 5                         |
| SCHEIBBS                 | 31.464                | 2.766   | 8,79%   | 2   | 2.764                   | 0                         |
| TULLN                    | 49.010                | 4.461   | 9,10%   | 0   | 4.461                   | 5                         |
| Waidhofen an der Thaya   | 22.059                | 2.205   | 10,00%  | 0   | 2.205                   | 0                         |
| WR.NEUSTADT LAND         | 53.910                | 7.603   | 14,10%  | 0   | 7.603                   | 16                        |
| WIEN UMGEBUNG            | 76.973                | 10.084  | 13,10%  | 0   | 10.084                  | 11                        |
| ZWETTL                   | 35.080                | 1.911   | 5,45%   | 0   | 1.911                   | 6                         |
| <b>NIEDERÖSTERREICH</b>  | <b>1.175.925</b>      | <b>142.041</b>  | <b>12,08%</b>   | <b>52</b>                                 | <b>141.989</b>          | <b>129</b>                |

Ergebnis inklusive  
Unterstützungs-  
erklärungen

## Oberösterreich

| Gebiet                 | Stimm-<br>berechtigte | Unterstützungs-<br>erklärungen +<br>gültige<br>Eintragungen | Stimmbeteiligung<br>inklusive<br>Unterstützungs-<br>erklärungen | gültige<br>Unterstützungs-<br>erklärungen | gültige<br>Eintragungen | ungültige<br>Eintragungen |
|------------------------|-----------------------|---|---|---|-------------------------|---------------------------|
| LINZ STADT             | 137.118               | 21.835  | 15,92%  | 3.616                                     | 18.219                  | 0                         |
| STEYR STADT            | 28.267                | 5.419   | 19,17%  | 1.166                                     | 4.253                   | 0                         |
| WELS STADT             | 39.460                | 5.756   | 14,59%  | 1.005                                     | 4.751                   | 1                         |
| BRAUNAU AM INN         | 69.546                | 7.799   | 11,21%  | 1.909                                     | 5.890                   | 14                        |
| EFERDING               | 22.966                | 3.172   | 13,81%  | 578                                       | 2.594                   | 7                         |
| FREISTADT              | 48.180                | 6.734   | 13,98%  | 1.769                                     | 4.965                   | 13                        |
| GMUNDEN                | 73.811                | 12.707  | 17,22%  | 3.366                                     | 9.341                   | 15                        |
| GRIESKIRCHEN           | 46.309                | 5.065   | 10,94%  | 1.061                                     | 4.004                   | 26                        |
| KIRCHDORF AN DER KREMS | 40.270                | 6.229   | 15,47%  | 1.736                                     | 4.493                   | 14                        |
| LINZ LAND              | 96.106                | 16.343  | 17,01%  | 3.892                                     | 12.451                  | 60                        |
| PERG                   | 47.532                | 9.268   | 19,50%  | 2.556                                     | 6.712                   | 23                        |
| RIED IM INNKREIS       | 43.110                | 4.348   | 10,09%  | 1.106                                     | 3.242                   | 10                        |
| ROHRBACH               | 42.914                | 4.139   | 9,64%   | 962                                       | 3.177                   | 24                        |
| SCHÄRDING              | 41.802                | 3.883   | 9,29%   | 833                                       | 3.050                   | 11                        |
| STEYR LAND             | 43.737                | 7.512   | 17,18%  | 1.708                                     | 5.804                   | 28                        |
| URFAHR UMGEBUNG        | 59.481                | 7.307   | 12,28%  | 1.410                                     | 5.897                   | 20                        |
| VÖCKLABRUCK            | 93.133                | 13.255  | 14,23%  | 2.951                                     | 10.304                  | 39                        |
| WELS LAND              | 46.675                | 7.608   | 16,30%  | 1.532                                     | 6.076                   | 24                        |
| <b>OBERÖSTERREICH</b>  | <b>1.020.417</b>      | <b>148.379</b>  | <b>14,54%</b>   | <b>33.156</b>                             | <b>115.223</b>          | <b>329</b>                |

**Ergebnis inklusive  
Unterstützungs-  
erklärungen**

## Salzburg

| Gebiet                 | Stimm-<br>berechtigte | Unterstützungs-<br>erklärungen +<br>gültige<br>Eintragungen | Stimmbeteiligung<br>inklusive<br>Unterstützungs-<br>erklärungen | gültige<br>Unterstützungs-<br>erklärungen | gültige<br>Eintragungen | ungültige<br>Eintragungen |
|------------------------|-----------------------|---|---|---|-------------------------|---------------------------|
| SALZBURG STADT         | 99.054                | 7.489   | 7,56%   | 3   | 7.486                   | 2                         |
| HALLEIN                | 38.330                | 3.135   | 8,18%   | 0   | 3.135                   | 3                         |
| SALZBURG UMGEBUNG      | 98.545                | 6.029   | 6,12%   | 2   | 6.027                   | 7                         |
| SANKT JOHANN IM PONGAU | 53.957                | 4.729   | 8,76%   | 0   | 4.729                   | 0                         |
| TAMSWEG                | 15.832                | 975   | 6,16%   | 0   | 975                     | 1                         |
| ZELL AM SEE            | 59.683                | 5.274   | 8,84%   | 0   | 5.274                   | 7                         |
| <b>SALZBURG</b>        | <b>365.401</b>        | <b>27.631</b>   | <b>7,56%</b>  | <b>5</b>                                  | <b>27.626</b>           | <b>20</b>                 |

Ergebnis inklusive  
Unterstützungs-  
erklärungen

## Steiermark

| Gebiet           | Stimm-<br>berechtigte | Unterstützungs-<br>erklärungen +<br>gültige<br>Eintragungen | Stimmbeteiligung<br>inklusive<br>Unterstützungs-<br>erklärungen | gültige<br>Unterstützungs-<br>erklärungen | gültige<br>Eintragungen | ungültige<br>Eintragungen |
|------------------|-----------------------|---|---|---|-------------------------|---------------------------|
| GRAZ STADT       | 180.431               | 8.087   | 4,48%   | 0   | 8.087                   | 0                         |
| BRUCK AN DER MUR | 50.431                | 9.275   | 18,39%  | 0   | 9.275                   | 11                        |
| DEUTSCHLANDSBERG | 48.142                | 3.902   | 8,11%   | 0   | 3.902                   | 6                         |
| FELDBACH         | 52.381                | 2.411   | 4,60%   | 0   | 2.411                   | 6                         |
| FÜRSTENFELD      | 17.915                | 698   | 3,90%   | 0   | 698                     | 3                         |
| GRAZ UMGEBUNG    | 103.703               | 8.248   | 7,95%   | 0   | 8.248                   | 4                         |
| HARTBERG         | 52.251                | 3.369   | 6,45%   | 0   | 3.369                   | 2                         |
| JUDENBURG        | 37.383                | 5.751   | 15,38%  | 0   | 5.751                   | 4                         |
| KNITTELFELD      | 22.811                | 3.412   | 14,96%  | 0   | 3.412                   | 3                         |
| LEIBNITZ         | 58.591                | 3.234   | 5,52%   | 0   | 3.234                   | 4                         |
| LEOBEN           | 53.216                | 9.258   | 17,40%  | 1   | 9.257                   | 2                         |
| LIEZEN           | 61.921                | 7.942   | 12,83%  | 1   | 7.941                   | 13                        |
| MÜRZZUSCHLAG     | 33.958                | 6.753   | 19,89%  | 0   | 6.753                   | 5                         |
| MURAU            | 24.031                | 1.907   | 7,94%   | 0   | 1.907                   | 0                         |
| RADKERSBURG      | 18.657                | 656   | 3,52%   | 0   | 656                     | 3                         |
| VOITSBERG        | 42.798                | 4.831   | 11,29%  | 0   | 4.831                   | 1                         |
| WEIZ             | 66.998                | 4.574   | 6,83%   | 0   | 4.574                   | 21                        |
| STEIERMARK       | 925.618               | 84.308  | 9,11%   | 2   | 84.306                  | 88                        |

Ergebnis inklusive  
Unterstützungs-  
erklärungen

# Tirol

| Gebiet          | Stimm-<br>berechtigte | Unterstützungs-<br>erklärungen +<br>gültige<br>Eintragungen | Stimmbeteiligung<br>inklusive<br>Unterstützungs-<br>erklärungen | gültige<br>Unterstützungs-<br>erklärungen | gültige<br>Eintragungen | ungültige<br>Eintragungen |
|-----------------|-----------------------|---|---|---|-------------------------|---------------------------|
| INNSBRUCK STADT | 82.931                | 4.398   | 5,30%   | 1   | 4.397                   | 0                         |
| IMST            | 37.917                | 1.334   | 3,52%   | 0   | 1.334                   | 1                         |
| INNSBRUCK LAND  | 113.240               | 5.990   | 5,29%   | 0   | 5.990                   | 4                         |
| KITZBÜHEL       | 42.685                | 1.930   | 4,52%   | 0   | 1.930                   | 0                         |
| KUFSTEIN        | 66.502                | 3.450   | 5,19%   | 0   | 3.450                   | 2                         |
| LANDECK         | 30.849                | 1.261   | 4,09%   | 0   | 1.261                   | 2                         |
| LIENZ           | 37.875                | 1.149   | 3,03%   | 0   | 1.149                   | 0                         |
| REUTTE          | 21.536                | 1.745   | 8,10%   | 0   | 1.745                   | 1                         |
| SCHWAZ          | 53.710                | 2.665   | 4,96%   | 0   | 2.665                   | 1                         |
| <b>TIROL</b>    | <b>487.245</b>        | <b>23.922</b>   | <b>4,91%</b>  | <b>1</b>                                  | <b>23.921</b>           | <b>11</b>                 |

Ergebnis inklusive  
Unterstützungs-  
erklärungen

## Vorarlberg

| Gebiet     | Stimm-<br>berechtigte | Unterstützungs-<br>erklärungen +<br>gültige<br>Eintragungen | Stimmbeteiligung<br>inklusive<br>Unterstützungs-<br>erklärungen | gültige<br>Unterstützungs-<br>erklärungen | gültige<br>Eintragungen | ungültige<br>Eintragungen |
|------------|-----------------------|---|---|---|-------------------------|---------------------------|
| BLUDENZ    | 42.382                | 2.190   | 5,17%   | 0   | 2.190                   | 3                         |
| BREGENZ    | 81.878                | 2.308   | 2,82%   | 1   | 2.307                   | 18                        |
| DORNBIRN   | 52.295                | 1.753   | 3,35%   | 0   | 1.753                   | 0                         |
| FELDKIRCH  | 64.522                | 2.185   | 3,39%   | 0   | 2.185                   | 4                         |
| VORARLBERG | 241.077               | 8.436   | 3,50%   | 1   | 8.435                   | 25                        |

Ergebnis inklusive  
Unterstützungs-  
erklärungen

## Wien

| Gebiet               | Stimm-<br>berechtigte | Unterstützungs-<br>erklärungen +<br>gültige<br>Eintragungen | Stimmbeteiligung<br>inklusive<br>Unterstützungs-<br>erklärungen | gültige<br>Unterstützungs-<br>erklärungen | gültige<br>Eintragungen | ungültige<br>Eintragungen |
|----------------------|-----------------------|---|---|---|-------------------------|---------------------------|
| INNERE STADT         | 12.754                | 1.916   | 15,02%  | 1   | 1.915                   | 0                         |
| LEOPOLDSTADT         | 57.398                | 6.187   | 10,78%  | 1   | 6.186                   | 0                         |
| LANDSTRASSE          | 56.644                | 5.858   | 10,34%  | 2   | 5.856                   | 6                         |
| WIEDEN               | 20.765                | 1.752   | 8,44%   | 2   | 1.750                   | 3                         |
| MARGARETEN           | 32.457                | 3.129   | 9,64%   | 1   | 3.128                   | 6                         |
| MARIAHILF            | 20.139                | 1.627   | 8,08%   | 1   | 1.626                   | 0                         |
| NEUBAU               | 19.900                | 1.865   | 9,37%   | 3   | 1.862                   | 0                         |
| JOSEFSTADT           | 15.987                | 1.643   | 10,28%  | 1   | 1.642                   | 0                         |
| ALSERGRUND           | 26.624                | 2.529   | 9,50%   | 0   | 2.529                   | 1                         |
| FAVORITEN            | 107.587               | 13.342  | 12,40%  | 7   | 13.335                  | 1                         |
| SIMMERING            | 55.758                | 7.675   | 13,76%  | 0   | 7.675                   | 0                         |
| MEIDLING             | 55.217                | 6.308   | 11,42%  | 1   | 6.307                   | 0                         |
| HIETZING             | 39.123                | 4.398   | 11,24%  | 2   | 4.396                   | 16                        |
| PENZING              | 57.906                | 5.148   | 8,89%   | 0   | 5.148                   | 17                        |
| RUDOLFSHEIM-FÜNFHAUS | 39.568                | 4.577   | 11,57%  | 2   | 4.575                   | 2                         |
| OTTAKRING            | 56.767                | 6.786   | 11,95%  | 4   | 6.782                   | 21                        |
| HERNALS              | 32.176                | 4.041   | 12,56%  | 0   | 4.041                   | 3                         |
| WÄHRING              | 32.011                | 2.738   | 8,55%   | 8   | 2.730                   | 4                         |
| DÖBLING              | 48.929                | 4.086   | 8,35%   | 0   | 4.086                   | 3                         |
| BRIGITTENAU          | 49.766                | 6.292   | 12,64%  | 1   | 6.291                   | 1                         |
| FLORIDSORF           | 97.677                | 12.922  | 13,23%  | 2   | 12.920                  | 1                         |
| DONAUSTADT           | 102.541               | 11.433  | 11,15%  | 6   | 11.427                  | 2                         |
| LIESING              | 65.246                | 7.614   | 11,67%  | 10  | 7.604                   | 4                         |
| WIEN                 | 1.102.940             | 123.866   | 11,23%  | 55  | 123.811                 | 91                        |

# Vergleich mit früheren Volksbegehren

(Absolutwerte/Bundesebene)

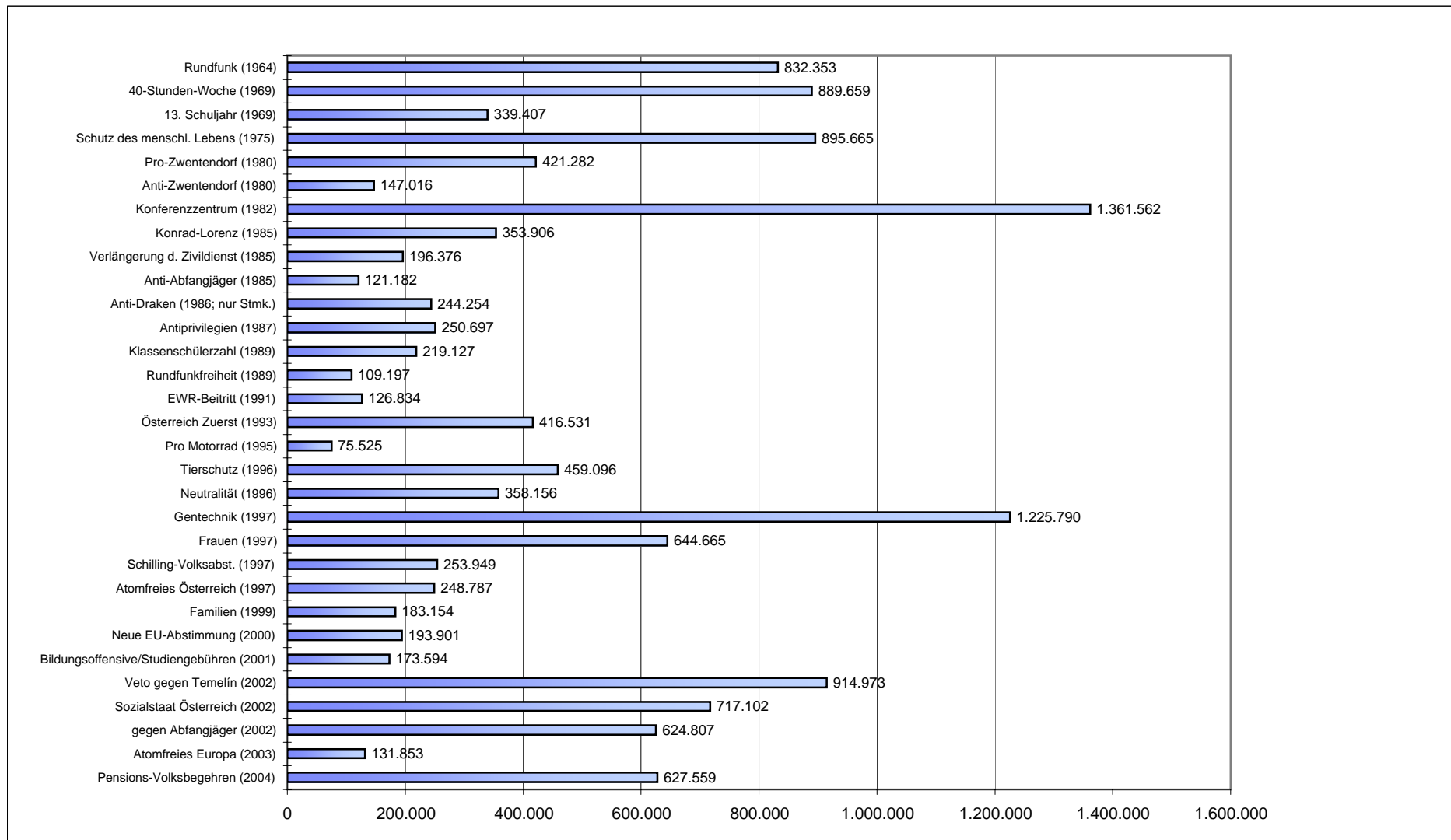

# Vergleich mit früheren Volksbegehren

(Prozentwerte/Bundesebene)

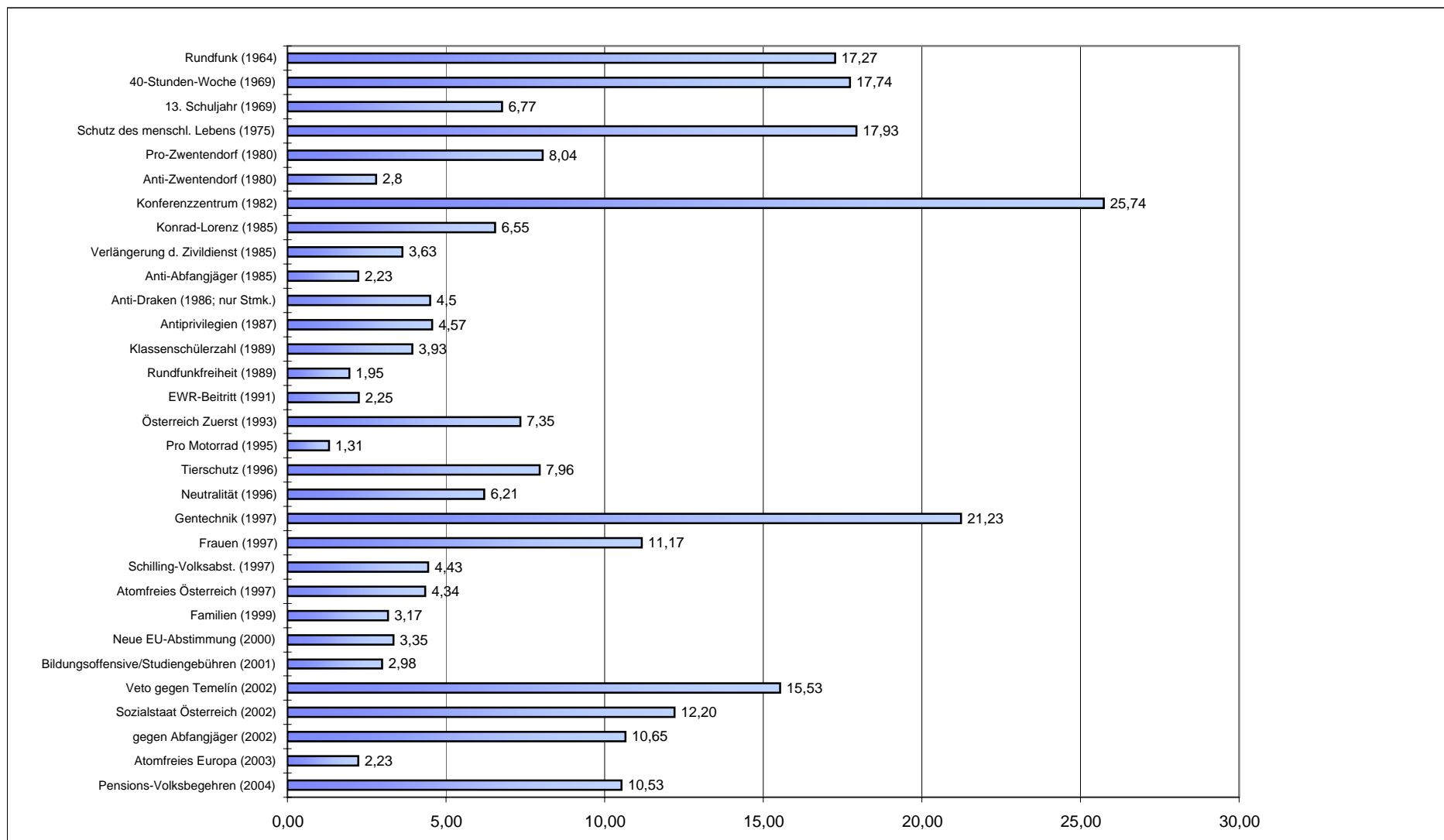

# Vergleich der Länderergebnisse

(Prozentanteil/Länder)

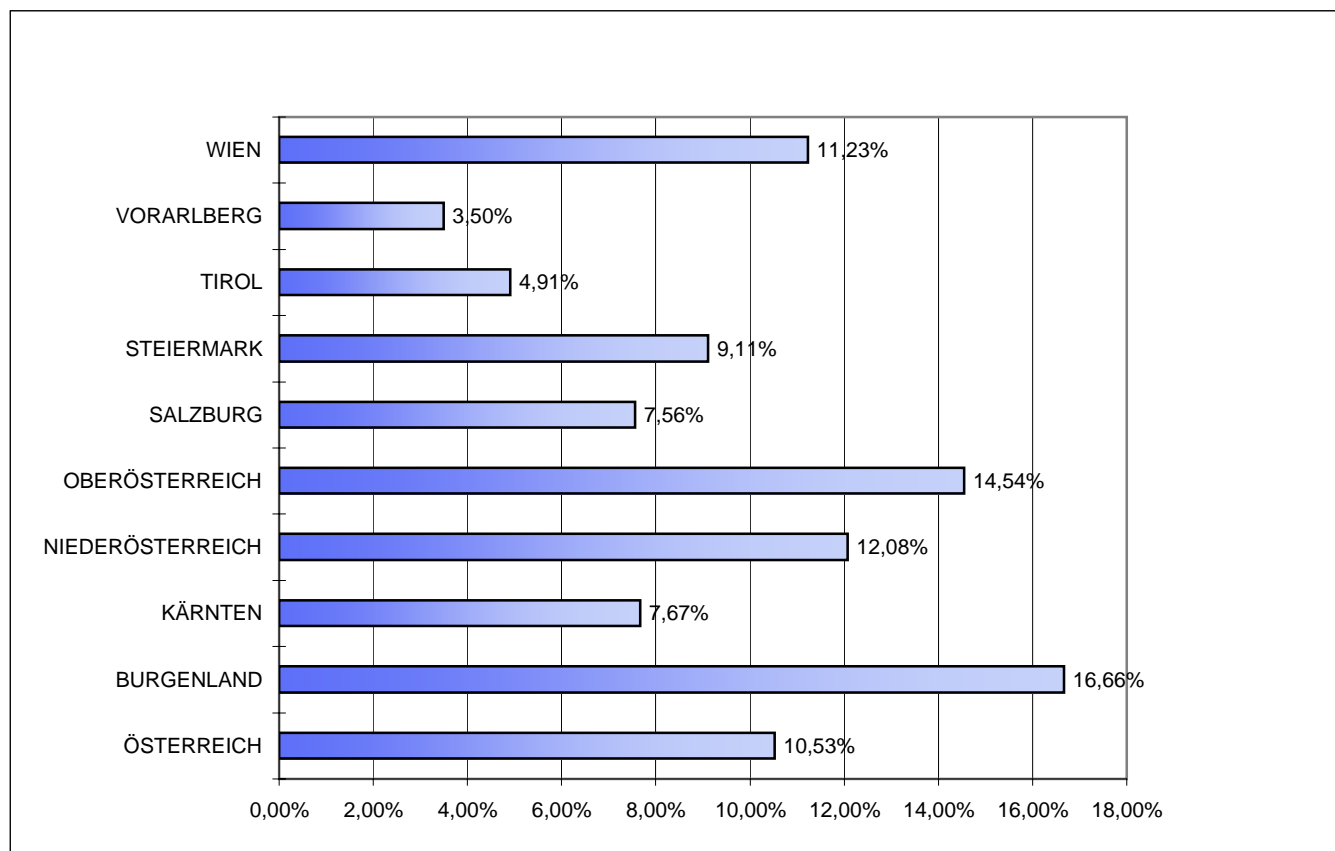

# Beschreibung der Diagramme

## Balkendiagramm auf Tabelle "Nettoergebnis":

Angegebene Prozentzahlen beziehen sich auf die in der Eintragungswoche getätigten Eintragungen im Verhältnis zu den Stimmberechtigten. Unterstützungserklärungen sind nicht enthalten

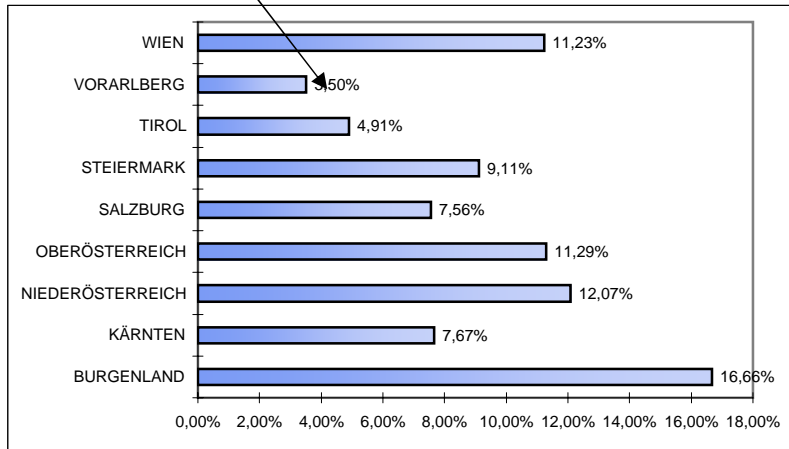

## Balkendiagramm auf Tabelle "Ergebnis inklusive Unterstützungserklärungen":

Der Prozentanteil der Unterstützungserklärungen (links) sowie der gültigen Eintragungen (rechts) wird

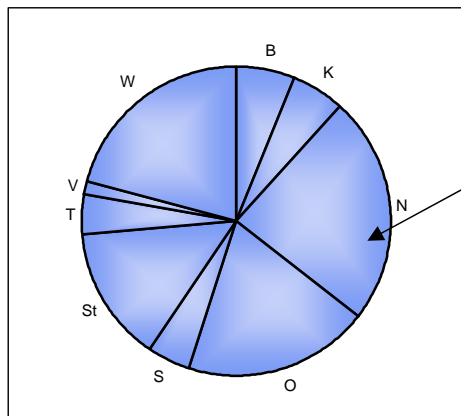
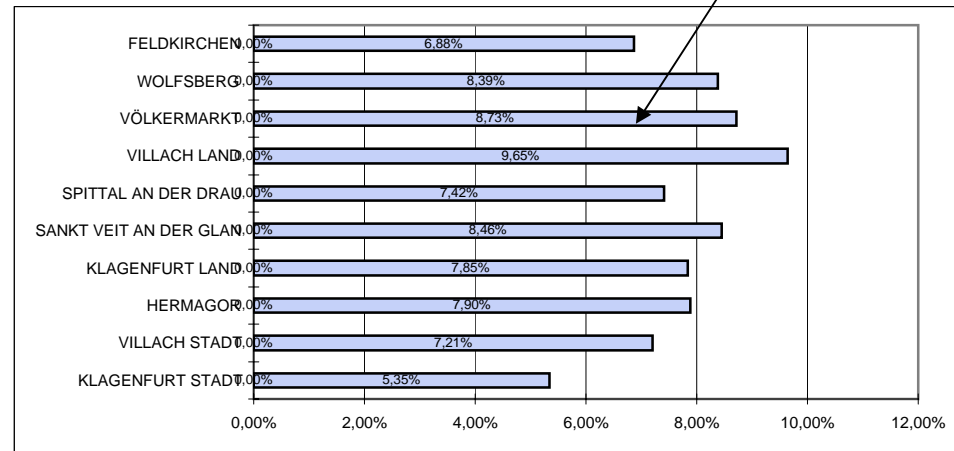

## Tortendiagramme:

Die Diagrammsegmente geben die im stark umrandeten Teil der Tabelle enthaltenen absoluten Werte (Eintragungen/Unterstützungserklärungen + Eintragungen) wieder.